



Документы

ПРАВИТЕЛЬСТВО ПРИМОРСКОГО КРАЯ

ПОСТАНОВЛЕНИЕ № 905-пп

20.10.2020

г. Владивосток

О внесении изменений в постановление Администрации Приморского края от 30 декабря 2019 года № 945-па «Об утверждении государственной программы Приморского края «Обеспечение доступным жильем и качественными услугами жилищно-коммунального хозяйства населения Приморского края» на 2020-2027 годы»

На основании Устава Приморского края Правительство Приморского края постановляет:

1. Внести в государственную программу Приморского края «Обеспечение доступным жильем и качественными услугами жилищно-коммунального хозяйства населения Приморского края» на 2020 - 2027 годы, утвержденную постановлением Администрации Приморского края от 30 декабря 2019 года № 945-па «Об утверждении государственной программы Приморского края «Обеспечение доступным жильем и качественными услугами жилищно-коммунального хозяйства населения Приморского края» на 2020 - 2027 годы» (в редакции постановлений Правительства Приморского края от 20 марта 2020 года № 231-пп, от 29 апреля 2020 года № 385-пп, от 7 августа 2020 года № 684-пп) (далее – государственная программа), следующие изменения:

1.1. Заменить в позиции «Объем и источники финансирования государственной программы» паспорта государственной программы:

в абзаце одиннадцатом цифры «3564269,09» цифрами «4764269,09»;

в абзаце двенадцатом цифры «1060129,09» цифрами «2260129,09»;

1.2. Дополнить абзац четвертый раздела I «Приоритеты государственной политики в сфере реализации государственной программы» государственной программы после слова «населения» словами «инфраструктурой, включая обеспечение»;

1.3. Дополнить пункт 5.3 раздела V «Механизм реализации государственной программы» государственной программы абзацами следующего содержания:

«предоставления субсидии некоммерческой организации «Фонд поддержки обманутых дольщиков Приморского края», источником которой является иной межбюджетный трансферт из федерального бюджета на реализацию мероприятия по содействию развитию инфраструктуры субъекта Российской Федерации, в порядке, установленном постановлением Администрации Приморского края от 13 декабря 2019 года № 846-па

«О предоставлении субсидии из краевого бюджета некоммерческой организации «Фонд поддержки обманутых дольщиков Приморского края» в целях содействия реализации комплекса мероприятий по развитию инфраструктуры Приморского края».

В целях реализации подпрограммы инфраструктура включает в себя инженерную инфраструктуру, а также жилые дома, признанные проблемными объектами в соответствии с Законом Приморского края от 6 марта 2019 года № 465-КЗ «О содействии развитию строительства в Приморском крае», застройщики которых не признаны банкротами в соответствии с Федеральным законом от 26 ноября 2002 года № 127-ФЗ «О несостоятельности (банкротстве)»;

1.4. Изложить приложение № 1 к государственной программе в новой редакции согласно приложению № 1 к настоящему постановлению;

1.5. Изложить приложение № 3 к государственной программе в новой редакции согласно приложению № 2 к настоящему постановлению;

1.6. Изложить приложение № 6 к государственной программе в новой редакции согласно приложению № 3 к настоящему постановлению;

1.7. В приложении № 8 к государственной программе: дополнить позицию «Объем и источники финансирования подпрограммы» паспорта подпрограммы «Стимулирование развития жилищного строительства на территории Приморского края» государственной программы абзацами следующего содержания:

«Прогнозная оценка средств, привлекаемых на реализацию целей подпрограммы, составляет:

межбюджетных трансфертов из федерального бюджета - 1200000,00 тыс. руб., в том числе по годам:

2020 год - 1200000,00 тыс. руб.;

2021 год - 0,00 тыс. руб.;

2022 год - 0,00 тыс. руб.;

2023 год - 0,00 тыс. руб.;

2024 год - 0,00 тыс. руб.;

2025 год - 0,00 тыс. руб.;

2026 год - 0,00 тыс. руб.;

2027 год - 0,00 тыс. руб.».

2. Департаменту информационной политики Приморского края обеспечить официальное опубликование настоящего постановления.

Первый вице-губернатор Приморского края –
председатель Правительства Приморского края
В.Г. Щербина

Приложение № 1
к постановлению
Правительства Приморского края
от 20.10.2020 №905-пп

«Приложение № 1

к государственной программе Приморского края «Обеспечение доступным жильем и качественными услугами жилищно-коммунального хозяйства населения Приморского края» на 2020-2027 годы

ПЕРЕЧЕНЬ ПОКАЗАТЕЛЕЙ

государственной программы Приморского края «Обеспечение доступным жильем и качественными услугами жилищно-коммунального хозяйства населения Приморского края» на 2020-2027 годы

№ п/п	Наименование показателя	Ед. измерения	Значения показателей									
			2019	2020	2021	2022	2023	2024	2025	2026	2027	
1	2	3	4	5	6	7	8	9	10	11	12	
Программа: Обеспечение доступным жильем и качественными услугами ЖКХ населения Приморского края												
01	Удельный вес введенной общей площади жилых домов по отношению к общей площади жилищного фонда	Процент	1,030	1,140	1,080	1,180	1,260	1,330	1,310	1,290	1,280	
02	Общая площадь жилых помещений, приходящаяся в среднем на одного жителя Приморского края	Квадратный метр	23,400	23,400	24,400	24,400	24,400	24,400	24,400	29,800	29,800	
03	Коэффициент доступности жилья	Год	3,500	3,500	3,500	3,500	3,500	3,500	3,500	3,500	3,500	
04	Площадь земельных участков, вовлеченных в оборот в целях жилищного строительства	Гектар	0,500	200,000	200,000	200,000	200,000	200,000	0,000	0,000	0,000	
05	Срок проведения экспертизы проектной документации и результатов инженерных изысканий для объектов жилищного строительства	День	45,000	45,000	45,000	45,000	30,000	30,000	30,000	30,000	30,000	
06	Уровень возмещения населением затрат за предоставление жилищно-коммунальных услуг по установленным для населения тарифам	Процент	85,230	85,230	85,230	85,230	85,230	85,230	85,230	85,230	85,230	
07	Снижение средней стоимости одного м2 общей площади квартир на первичном рынке жилья по отношению к базовому показателю (2017 год) с учетом индекса-дефлятора	Процент	0,000	0,500	0,600	0,600	0,700	0,700	0,800	0,900	1,000	
Подпрограмма №01 Обеспечение жильем отдельных категорий граждан Приморского края												
01.1	Количество граждан, имеющих право на получение жилищных субсидий в связи с переселением из районов Крайнего Севера и приравненных к ним местностей, поставленных на учет	Человек	5,000	5,000	5,000	5,000	5,000	5,000	5,000	5,000	5,000	
Подпрограмма №02 Стимулирование развития жилищного строительства на территории Приморского края												
02.1	Увеличение объема жилищного строительства не менее чем до 120 млн. квадратных метров год	Миллион квадратных метров	0,460	0,510	0,490	0,540	0,580	0,620	0,620	0,620	0,620	
02.2	Количество участников долевого строительства, перед которыми исполнены обязательства по передаче жилых помещений либо которым выплачено возмещение в соответствии со статьей 13 Федерального закона от 29.07.2017 № 218-ФЗ «О публично-правовой компании по защите прав граждан - участников долевого строительства при несостоятельности (банкротстве) застройщиков и о внесении изменений в отдельные законодательные акты Российской Федерации»	Человек	0,000	580,000	277,000	0,000	0,000	0,000	0,000	0,000	0,000	
02.3	Количество обеспеченных инженерной инфраструктурой земельных участков, предоставленных гражданам, имеющим трех и более детей, от общего числа земельных участков, предоставленных указанной категории граждан	Штука	100,000	100,000	100,000	100,000	100,000	100,000	0,000	0,000	0,000	
02.4	Площадь введенных в эксплуатацию жилых и нежилых помещений в проблемных объектах	Квадратный метр	1 878,000	34 477,000	0,000	0,000	0,000	0,000	0,000	0,000	0,000	
02.5	Количество заключенных специализированной организацией с недобросовестными застройщиками договоров о финансировании завершения строительства проблемных объектов	Единица	14,000	4,000	7,000	0,000	0,000	0,000	0,000	0,000	0,000	
02.6	Количество новых (реконструированных) энергоэффективных предприятий строительной индустрии	Единица	10,000	15,000	3,000	3,000	3,000	3,000	3,000	3,000	3,000	
02.7	Темп прироста реальной среднемесячной заработной платы в строительстве	Процент	0,000	0,000	0,000	0,000	0,000	0,000	0,000	0,000	0,000	
02.7.1	Производство строительных материалов, изделий и конструкций	Процент	14,500	14,500	14,700	14,800	15,100	15,300	15,500	15,800	16,000	
02.7.2	Строительство	Процент	9,100	9,100	9,300	9,400	9,700	9,900	10,200	10,300	10,500	
02.8	Объем производства прочей неметаллической минеральной продукции	Миллион рублей	15673,000	15986,460	16306,190	16632,900	17101,620	17583,540	18065,460	18547,460	19029,460	
02.9	Объем производства железобетонных изделий	Кубический метр	0,000	18 184,000	0,000	0,000	0,000	0,000	0,000	0,000	0,000	
02.10	Площадь восстановленного (реконструированного) жилищного фонда	Квадратный метр	0,000	5 020,900	0,000	0,000	0,000	0,000	0,000	0,000	0,000	
02.11	Прирост инженерной инфраструктуры Приморского края (г. Владивосток, Жилой микрорайон Снеговая падь. Комплекс Д, жилой дом в г. Владивосток, ул. Грибоедова, 46)	Процент	0,000	10,200	0,000	0,000	0,000	0,000	0,000	0,000	0,000	
02.12	Доля граждан, обеспеченных инфраструктурой	Процент	0,000	0,000	23,000	0,000	0,000	0,000	0,000	0,000	0,000	
Подпрограмма №03 Обеспечение жильем молодых семей Приморского края												
03.1	Общая площадь жилых помещений, приобретенная участниками подпрограммы	Тысяча квадратных метров	16,500	12,500	22,140	22,950	23,760	24,570	25,380	26,190	27,000	
03.2	Количество молодых семей, получивших свидетельство о праве на получение социальной выплаты на приобретение (строительство) жилого помещения	Единица	306,000	231,000	410,000	425,000	440,000	455,000	470,000	485,000	500,000	
Подпрограмма №04 Повышение сейсмоустойчивости жилых домов, основных объектов и систем жизнеобеспечения												

04.1	Размер (магнитуда) вероятного сейсмического бедствия (M _d)	Условная единица	0,000	0,000	0,000	0,000	0,000	0,000	0,000	0,000	0,000
04.2	Общая площадь зданий и сооружений, по которым будет ликвидирован дефицит сейсмостойкости	Тысяча квадратных метров	0,000	0,000	0,000	0,000	0,000	0,000	0,000	0,000	0,000
Подпрограмма №05 Обеспечение жильем помещениями детей-сирот, детей, оставшихся без попечения родителей, лиц из числа детей-сирот и детей, оставшихся без попечения родителей											
05.1	Количество детей-сирот, детей, оставшихся без попечения родителей, лиц из числа детей-сирот и детей, оставшихся без попечения родителей, обеспеченных жильем по договорам найма специализированных жилых помещений в соответствии с государственными обязательствами	Человек	1 360,000	2 035,000	2 725,000	3 430,000	4 125,000	4 825,000	5 525,000	6 735,000	7 175,000
05.2	Численность детей-сирот, детей, оставшихся без попечения родителей, лиц из их числа, право на обеспечение жильем помещениями у которых возникло и не реализовано, по состоянию на конец соответствующего года	Человек	2 184,000	1 899,000	1 899,000	1 700,000	1 520,000	1 380,000	1 105,000	903,000	825,000
05.3	Общая площадь приобретенных (построенных) жилых помещений	Тысяча квадратных метров	18,810	33,250	35,500	35,660	35,700	37,000	37,000	38,000	38,000
05.4	Количество сертификатов, выданных детям-сиротам и детям, оставшимся без попечения родителей, лицам из числа детей-сирот и детей, оставшихся без попечения родителей, на приобретение жилого помещения	Единица	150,000	230,000	220,000	210,000	200,000	150,000	100,000	80,000	50,000
05.5	Общая площадь отремонтированных жилых помещений	Тысяча квадратных метров	7,870	7,870	0,000	0,000	0,000	0,000	0,000	0,000	0,000
05.6	Количество жилых домов, поставленных на кадастровый учет и переданных на содержание эксплуатирующей организации	Единица	0,000	2,000	0,000	0,000	0,000	0,000	0,000	0,000	0,000
Подпрограмма №06 Создание условий для обеспечения качественными услугами жилищно-коммунального хозяйства Приморского края											
06.1	Доля площади жилищного фонда, необорудованного централизованным отоплением к общей площади жилищного фонда	Процент	0,000	9,000	9,100	9,200	9,300	9,400	9,500	9,600	9,700
06.2	Доля городского населения Приморского края, обеспеченного качественной питьевой водой из систем централизованного водоснабжения	Процент	87,000	87,500	87,900	88,500	89,100	90,000	0,000	0,000	0,000
06.3	Доля населения Приморского края, обеспеченного качественной питьевой водой из систем централизованного водоснабжения	Процент	77,000	77,300	78,000	79,500	81,700	86,000	0,000	0,000	0,000
06.4	Доля электрической энергии, поставляемой для населения по тарифам, не обеспечивающим возмещение полных затрат организаций, к общему объему электрической энергии, поставляемой для потребителей Приморского края по экономически обоснованным тарифам	Процент	0,170	0,170	0,170	0,170	0,170	0,170	0,170	0,170	0,170
06.5	Объем мазута топочного, приобретенного организациями, оказывающими услуги по теплоснабжению объектов ЖКХ и обладающими правом на получение субсидий на возмещение затрат, связанных с приобретением топлива	Тонна; Метрическая тонна (1000 кг)	261121,21	251373,83	251373,83	251373,83	251373,83	251373,83	262121,00	262121,00	262121,00
06.6	Доля тепловой энергии, поставляемой для населения Приморского края по льготному тарифу, к общему объему тепловой энергии, поставляемой для потребителей Приморского края по экономически обоснованным тарифам	Процент	47,200	47,200	47,200	47,200	47,200	47,200	47,200	47,200	47,200
06.7	Количество отремонтированных фасадов многоквартирных домов, расположенных на гостевом маршруте	Единица	71,000	11,000	0,000	0,000	0,000	0,000	0,000	0,000	0,000
06.8	Количество разработанных проектно-сметной документации объектов водоснабжения, водоотведения, в том числе схем ливневой канализации	Единица	16,000	3,000	4,000	4,000	0,000	0,000	0,000	0,000	0,000
06.9	Количество построенных и реконструированных крупных объектов питьевого водоснабжения	Единица	1,000	1,000	1,000	1,000	2,000	1,000	0,000	0,000	0,000
06.10	Количество зданий, сооружений, отремонтированных в рамках сохранения внешнего историко-архитектурного облика	Единица	0,000	30,000	30,000	30,000	30,000	30,000	30,000	30,000	30,000
06.11	Количество охраняемых линейных объектов водоснабжения	Единица	0,000	1,000	0,000	0,000	0,000	0,000	0,000	0,000	0,000
06.12	Протяженность водовода от сопки Опорной до РЧВ на о. Русский	Километр; Тысяча метров	0,000	15,000	0,000	0,000	0,000	0,000	0,000	0,000	0,000
Подпрограмма №07 Переселение граждан из аварийного жилищного фонда в Приморском крае											
07.1	Количество квадратных метров, расселенного аварийного жилищного фонда в Приморском крае	Тысяча квадратных метров	2,720	12,720	10,080	10,290	26,730	27,300	16,080	0,000	0,000
07.2	Количество граждан, расселенных из аварийного жилищного фонда в Приморском крае	Тысяча человек	0,160	0,560	0,650	0,560	1,630	1,480	1,160	0,000	0,000
Подпрограмма №08 Доступная ипотека											
08.1	Количество выданных ипотечных жилищных кредитов (займов) со сниженной процентной ставкой отдельным категориям граждан	Единица	485,000	485,000	485,000	485,000	485,000	485,000	485,000	485,000	485,000
08.2	Объем жилищных и ипотечных кредитов, всего	Миллион рублей	123275,000	129439,000	135910,000	142706,000	146987,000	151397,000	155939,000	160617,000	165435,000
Подпрограмма №09 Обеспечение реализации государственной программы											
09.1	Годовой объем ввода жилья	Тысяча квадратных метров	496,520	501,480	506,500	516,630	526,960	537,500	540,760	594,840	654,320
09.2	Получение разрешений на строительство	День	7,000	7,000	7,000	7,000	5,000	5,000	5,000	5,000	5,000
09.3	Количество заключений, выданных по документам территориального планирования и градостроительного зонирования в рамках выполнения государственного задания	Единица	400,000	400,000	400,000	400,000	400,000	400,000	400,000	400,000	400,000
09.4	Доля убыточных организаций жилищно-коммунального хозяйства	Процент	32,800	32,800	32,700	32,600	32,500	32,400	32,200	32,000	31,500
09.5	Доля площади многоквартирных домов, в которых проведен капитальный ремонт, в общей доли площади многоквартирных домов, требующих капитального ремонта	Процент	18,600	18,600	22,170	22,170	22,170	22,170	22,170	22,170	22,170
09.6	Количество объектов капитального строительства, реализуемых учреждением	Штука	10,000	10,000	0,000	0,000	0,000	0,000	0,000	0,000	0,000
09.7	Отношение величины чистых активов к величине уставного фонда	Процент	100,000	100,000	100,000	100,000	100,000	100,000	100,000	100,000	100,000
09.8	Количество разработанных проектов изменений документов территориального планирования и градостроительного зонирования муниципальных образований, вошедших во Владивостокскую агломерацию		0,000	2,000	0,000	0,000	0,000	0,000	0,000	0,000	0,000
09.8.1	Документы территориального планирования	Единица	0,000	1,000	0,000	0,000	0,000	0,000	0,000	0,000	0,000
09.8.2	Документы градостроительного зонирования	Единица	0,000	1,000	0,000	0,000	0,000	0,000	0,000	0,000	0,000
09.9	Снижение кредиторской задолженности казенного предприятия Приморского края «Единая дирекция по строительству объектов на территории Приморского края»	Процент	50,000	48,000	0,000	0,000	0,000	0,000	0,000	0,000	0,000
09.10	Снижение дебиторской задолженности населения	Процент	5,000	2,500	2,500	2,500	2,500	2,500	2,500	2,500	2,500
09.11	Участие Приморского края в архитектурно-градостроительных фестивалях	Количество	0,000	2,000	0,000	0,000	0,000	0,000	0,000	0,000	0,000
09.12	Количество разработанных проектов изменений документов территориального планирования Приморского края	Единица	0,000	1,000	0,000	0,000	0,000	0,000	0,000	0,000	0,000
09.13	Количество объектов незавершенного строительства, по которым оформлена исполнительная документация для регистрации права собственности Приморского края	Единица	0,000	20,000	0,000	0,000	0,000	0,000	0,000	0,000	0,000

».

Приложение № 2
к постановлению
Правительства Приморского края
от 20.10.2020 № 905-пп

«Приложение № 3
к государственной программе Приморского края «Обеспечение доступным жильем и качественными услугами жилищно-коммунального хозяйства населения Приморского края» на 2020-2027 годы

**ПЕРЕЧЕНЬ МЕРОПРИЯТИЙ
государственной программы Приморского края «Обеспечение доступным жильем и качественными услугами жилищно-коммунального хозяйства населения Приморского края»
на 2020-2027 годы и план их реализации**

№п/п	Наименование подпрограммы, отдельного мероприятия/ контрольные события	Ответственный исполнитель, соисполнители	Срок реализации		Ожидаемый непосредственный результат (краткое описание)	Связь с показателями государственной программы
			дата начала реализации	дата окончания реализации		
1	2	3	4	5	6	7
	Обеспечение доступным жильем и качественными услугами ЖКХ населения Приморского края		01.01.2020	31.12.2027		
1	Обеспечение жильем отдельных категорий граждан Приморского края	министерство строительства Приморского края	01.01.2020	31.12.2027	обеспечение благоустроенным жильем отдельных категорий граждан, установленных федеральным законодательством и законом Приморского края	Количество граждан, имеющих право на получение жилищных субсидий в связи с переселением из районов Крайнего Севера и приравненных к ним местностей, поставленных на учет
1.1	Реализация мероприятий по обеспечению жильем отдельных категорий граждан	министерство жилищно-коммунального хозяйства Приморского края	01.01.2020	31.12.2027	обеспечение граждан отдельных категорий в соответствии с государственными обязательствами жильем	Количество граждан, имеющих право на получение жилищных субсидий в связи с переселением из районов Крайнего Севера и приравненных к ним местностей, поставленных на учет
1.1.1	Предоставление субвенции органам муниципальных образований на осуществление государственных полномочий по регистрации и учету граждан, имеющих право на получение жилищных субсидий в связи с переселением из районов Крайнего Севера и приравненных к ним местностей	министерство жилищно-коммунального хозяйства Приморского края	01.01.2020	31.12.2027	количество граждан, поставленных на учет, 5 чел. (ежегодно)	Количество граждан, имеющих право на получение жилищных субсидий в связи с переселением из районов Крайнего Севера и приравненных к ним местностей, поставленных на учет
2	Стимулирование развития жилищного строительства на территории Приморского края	министерство строительства Приморского края	01.01.2020	31.12.2027	в результате реализации мероприятия будут созданы условия для жилищного строительства, в результате реализации мероприятия, Шкотовскому муниципальному образованию восстановят после ЧС в 2019 году 5,02 тыс. кв. метров жилья, ввод в эксплуатацию объектов, признанных проблемными, позволит создать инфраструктуру Приморского края, реализация мероприятия позволит выпустить железобетонных изделий в объеме 18 184 м ³ в отопительный период, необходимых для завершения строительства и ввода в эксплуатацию жилых домов (жилой комплекс «Снеговая «Падь», Комплекс «Д», жилой комплекс «Лайф») обманутых дольщиков, реализация мероприятия позволит снизить затраты семьям с тремя и более детьми на строительство жилого дома и улучшить их жилищные условия, реализация мероприятия позволит создать благоприятные условия для привлечения внебюджетных средств (собственных средств предприятий) на осуществление технического перевооружения (реконструкцию, строительство новых) предприятий строительной индустрии, в результате чего возрастут мощности предприятий, выпускающих энергоэффективные и энергосберегающие строительные материалы, конструкции и изделия	количество обеспеченных инженерной инфраструктурой земельных участков, предоставленных гражданам, имеющим трех и более детей, от общего числа земельных участков, предоставленных указанной категории граждан, Количество новых (реконструированных) энергоэффективных предприятий строительной индустрии, Темп прироста реальной среднемесячной заработной платы в строительстве, Объем производства прочих неметаллических продуктов, количество заключенных специализированной организацией с недобросовестными застройщиками договоров о финансировании завершения строительства проблемных объектов, площадь введенных в эксплуатацию жилых и нежилых помещений в проблемных объектах, годовой объем ввода стандартного жилья, Площадь введенных в эксплуатацию жилых и нежилых помещений в проблемных объектах, годовой объем ввода стандартного жилья, Объем производства железобетонных изделий, площадь восстановленного (реконструированного) жилищного фонда, доля граждан, обеспеченных инфраструктурой, прирост инженерной инфраструктуры Приморского края (г. Владивосток, Жилой микрорайон Снеговая падь, Комплекс Д, жилой дом в г. Владивосток, ул. Грибоедова, 46

2.1	Развитие местной строительной индустрии и промышленности строительных материалов на территории Приморского края	министерство строительства Приморского края	01.01.2020	31.12.2027	реализация мероприятия позволит выпустить железобетонных изделий в объеме 18 184 м ³ в отопительный период, необходимых для завершения строительства и ввода в эксплуатацию жилых домов (жилой комплекс Снеговая «Падь», Комплекс «Д», жилой комплекс «Лайф») обманутых дольщиков, реализация мероприятия позволит создать благоприятные условия для привлечения внебюджетных средств (собственных средств предприятий) на осуществление технического перевооружения (реконструкцию, строительство новых) предприятий строительной индустрии, в результате чего возрастут мощности предприятий, выпускающих энергоэффективные и энергосберегающие строительные материалы, конструкции и изделия	Количество новых (реконструированных) энергоэффективных предприятий строительной индустрии, Темп прироста реальной среднемесячной заработной платы в строительстве, Объем производства прочей неметаллической минеральной продукции, Объем производства железобетонных изделий
2.1.1	Проведение комплексной оценки существующего состояния предприятий промышленности строительных материалов и индустриального домостроения Приморского края	министерство строительства Приморского края	01.01.2020	31.12.2027	реализация мероприятия позволит создать благоприятные условия для привлечения внебюджетных средств (собственных средств предприятий) на осуществление технического перевооружения (реконструкцию, строительство новых) предприятий строительной индустрии, в результате чего возрастут мощности предприятий, выпускающих энергоэффективные и энергосберегающие строительные материалы, конструкции и изделия	Количество новых (реконструированных) энергоэффективных предприятий строительной индустрии
2.1.2	Содействие внедрению новых строительных материалов, изделий и конструкций, в том числе композиционных изделий и материалов	министерство строительства Приморского края	01.01.2020	31.12.2027	реализация мероприятия позволит создать благоприятные условия для привлечения внебюджетных средств (собственных средств предприятий) на осуществление технического перевооружения (реконструкцию, строительство новых) предприятий строительной индустрии, в результате чего возрастут мощности предприятий, выпускающих энергоэффективные и энергосберегающие строительные материалы, конструкции и изделия	Производство строительных материалов, изделий и конструкций, Строительство
1	2	3	4	5	6	7
2.1.3	Информационно-консультационная поддержка предприятий промышленности строительных материалов и индустриального домостроения Приморского края	министерство строительства Приморского края	01.01.2020	31.12.2027	реализация мероприятия позволит создать благоприятные условия для привлечения внебюджетных средств (собственных средств предприятий) на осуществление технического перевооружения (реконструкцию, строительство новых) предприятий строительной индустрии, в результате чего возрастут мощности предприятий, выпускающих энергоэффективные и энергосберегающие строительные материалы, конструкции и изделия	Количество новых (реконструированных) энергоэффективных предприятий строительной индустрии, Темп прироста реальной среднемесячной заработной платы в строительстве, Объем производства прочей неметаллической минеральной продукции
2.1.4	Субсидии организациям на возмещение затрат на оплату электрической и тепловой энергии (пара), потребленной в отопительный период, возникающих в процессе производства железобетонных изделий для строительства	министерство строительства Приморского края	01.01.2020	31.12.2027	реализация мероприятия позволит выпустить железобетонных изделий в объеме 18 184 м ³ в отопительный период, необходимых для завершения строительства и ввода в эксплуатацию жилых домов (жилой комплекс Снеговая «Падь», Комплекс «Д», жилой комплекс «Лайф») обманутых дольщиков	Объем производства железобетонных изделий
2.2	Создание условий для развития жилищного строительства	министерство строительства Приморского края	01.01.2020	31.12.2027	в результате реализации мероприятия будут созданы условия для жилищного строительства, ввод в эксплуатацию объектов, признанных проблемными	Площадь введенных в эксплуатацию жилых и нежилых помещений в проблемных объектах, количество заключенных специализированной организацией с недобросовестными застройщиками договоров о финансировании завершения строительства проблемных объектов, годовой объем ввода стандартного жилья
2.2.1	Субсидии некоммерческой организации «Фонд поддержки обманутых дольщиков Приморского края» в целях финансового обеспечения затрат на завершение строительства жилых комплексов и домов в Приморском крае	министерство строительства Приморского края	01.01.2020	31.12.2027	ввод в эксплуатацию объектов, признанных проблемными	Площадь введенных в эксплуатацию жилых и нежилых помещений в проблемных объектах, количество заключенных специализированной организацией с недобросовестными застройщиками договоров о финансировании завершения строительства проблемных объектов
2.2.2	Субсидии организациям на возмещение части процентной ставки по кредитам, полученным в российских кредитных организациях на завершение строительства жилых домов в микрорайоне «Снеговая Падь, Комплекс Д» в г. Владивосток	министерство строительства Приморского края	01.01.2020	31.12.2027	в результате реализации мероприятия будут созданы условия для жилищного строительства	Объем ввода в многоквартирных жилых домах, Объем ввода жилья, построенного населением
1	2	3	4	5	6	7
2.2.3	Субсидии в виде имущественного взноса Приморского края унитарной некоммерческой организации «Фонд защиты прав граждан - участников долевого строительства Приморского края»	министерство строительства Приморского края	01.01.2020	31.12.2027	Исполнение обязательств перед участниками долевого строительства по передаче жилых помещений либо выплате возмещения в соответствии со статьей 13 Федерального закона от 29.07.2017 № 218-ФЗ	Количество участников долевого строительства, перед которыми исполнены обязательства по передаче жилых помещений либо которым выплачено возмещение в соответствии со статьей 13 Федерального закона от 29.07.2017 № 218-ФЗ «О публично-правовой компании по защите прав граждан - участников долевого строительства при несостоятельности (банкротстве) застройщиков и о внесении изменений в отдельные законодательные акты Российской Федерации»
2.2.4	Субсидии унитарной некоммерческой организации «Фонд защиты прав граждан - участников долевого строительства Приморского края» на финансовое обеспечение затрат, связанных с осуществлением деятельности	министерство строительства Приморского края	01.01.2020	31.12.2027	Исполнение обязательств перед участниками долевого строительства и передаче жилых помещений либо выплате возмещения в соответствии со статьей 13 Федерального закона от 29.07.2017 № 218-ФЗ	Количество участников долевого строительства, перед которыми исполнены обязательства по передаче жилых помещений либо которым выплачено возмещение в соответствии со статьей 13 Федерального закона от 29.07.2017 № 218-ФЗ «О публично-правовой компании по защите прав граждан - участников долевого строительства при несостоятельности (банкротстве) застройщиков и о внесении изменений в отдельные законодательные акты Российской Федерации»
2.2.5	Предоставление бюджетных инвестиций АО «Корпорация развития жилищного строительства» для формирования рынка доступного жилья	министерство строительства Приморского края	01.01.2020	31.12.2027	реализация мероприятия позволит создать резервный жилищный фонд для обеспечения благоустроенным жильем государственных служащих, работников государственных унитарных предприятий Приморского края и муниципальных унитарных предприятий, расположенных на территории Приморского края, работников организаций, внесенных в Реестр организаций, имеющих социальную и (или) экономическую значимость для Приморского края, утверждаемый Администрацией Приморского края	Увеличение объема жилищного строительства не менее чем до 120 млн. квадратных метров год
1	2	3	4	5	6	7
2.2.6	Предоставление бюджетных инвестиций акционерному обществу «Корпорация развития жилищного строительства» на строительство жилых домов в г. Большой Камень	министерство строительства Приморского края	01.01.2020	31.12.2027	Позволит обеспечить завершение строительства объектов незавершенного строительства - многоквартирных домов, находящихся на территории Приморского края, для строительства которых были привлечены денежные средства граждан, права которых нарушены	Увеличение объема жилищного строительства не менее чем до 120 млн. квадратных метров год
2.3	Поддержка муниципальных программ развития жилищного строительства на территории Приморского края	министерство строительства Приморского края	01.01.2020	31.12.2027	в результате реализации мероприятия муниципальными образованиями Приморского края и юридическим лицам будут созданы условия для привлечения кредитных средств со сниженной процентной ставкой в целях обеспечения земельных участков инженерной инфраструктурой, что позволит снизить издержки строительных организаций в период освоения участков, предоставленных под комплексное жилищное строительство. Будут созданы условия муниципальными образованиями Приморского края для строительства 16 детских садов, 8 школ, 3 поликлиник, 2 физкультурно-оздоровительных комплексов, подземных и внутриквартальных автомобильных дорог в микрорайонах комплексной жилой застройки, в результате реализации мероприятия, Школовскому муниципальному образованию восстановят после ЧС в 2019 году 5,02 тыс. кв. метров жилья	количество обеспеченных инженерной инфраструктурой земельных участков, предоставленных гражданам, имеющим трех и более детей, от общего числа земельных участков, предоставленных указанной категории граждан, площадь восстановленного (реконструированного) жилищного фонда
2.3.1	Субсидии бюджетам муниципальных образований Приморского края на обеспечение земельных участков, предоставленных на бесплатной основе гражданам, имеющим трех и более детей, инженерной инфраструктурой	министерство жилищно-коммунального хозяйства Приморского края	01.01.2020	31.12.2027	реализация мероприятия позволит снизить затраты семьям с тремя и более детьми на строительство жилого дома и улучшить их жилищные условия	количество обеспеченных инженерной инфраструктурой земельных участков, предоставленных гражданам, имеющим трех и более детей, от общего числа земельных участков, предоставленных указанной категории граждан
2.3.2	Субсидии из краевого бюджета бюджетам муниципальных образований Приморского края на обеспечение восстановления (реконструкции) муниципального жилищного фонда, пострадавшего от опасного техногенного происшествия (аварии)	министерство строительства Приморского края	01.01.2020	31.12.2027	в результате реализации мероприятия, Школовскому муниципальному образованию восстановят после ЧС в 2019 году 5,02 тыс. кв. метров жилья	площадь восстановленного (реконструированного) жилищного фонда
1	2	3	4	5	6	7
2.4	Содействие реализации комплекса мероприятий по развитию инфраструктуры Приморского края	министерство строительства Приморского края	01.01.2020	31.12.2027	Позволит создать инфраструктуры Приморского края	Доля граждан, обеспеченных инфраструктурой, Прирост инженерной инфраструктуры Приморского края (г. Владивосток, Жилой микрорайон Снеговая падь, Комплекс Д, жилой дом в г. Владивосток, ул. Грибоедова, 46)
2.4.1	Содействие развитию инфраструктуры субъектов Российской Федерации (муниципальных образований)	министерство строительства Приморского края	01.01.2020	31.12.2027	Позволит создать инфраструктуры Приморского края	прирост инженерной инфраструктуры Приморского края (г. Владивосток, Жилой микрорайон Снеговая падь, Комплекс Д, жилой дом в г. Владивосток, ул. Грибоедова, 46), доля граждан, обеспеченных инфраструктурой
3	Обеспечение жильем молодых семей Приморского края	департамент по делам молодежи Приморского края	01.01.2020	31.12.2027	предоставление государственной поддержки в решении жилищной проблемы молодым семьям Приморского края, признанным в установленном порядке нуждающимися в улучшении жилищных условий	Общая площадь жилых помещений, приобретенная участниками подпрограммы, Количество молодых семей, получивших свидетельство о праве на получение социальной выплаты на приобретение (строительство) жилого помещения
3.1	Обеспечение выплаты молодым семьям субсидий на приобретение (строительство) стандартного жилья	департамент по делам молодежи Приморского края	01.01.2020	31.12.2027	предоставление государственной поддержки в решении жилищной проблемы молодым семьям Приморского края, признанным в установленном порядке нуждающимися в улучшении жилищных условий	Общая площадь жилых помещений, приобретенная участниками подпрограммы, Количество молодых семей, получивших свидетельство о праве на получение социальной выплаты на приобретение (строительство) жилого помещения
3.1.1	Предоставление субсидий бюджетам муниципальных образований Приморского края на социальные выплаты молодым семьям для приобретения (строительства) стандартного жилья	департамент по делам молодежи Приморского края	01.01.2020	31.12.2027	Реализация мероприятия позволит к 2027 году оказать государственную поддержку в решении жилищной проблемы 3416 молодым семьям Приморского края, признанным в установленном порядке нуждающимися в улучшении жилищных условий	Общая площадь жилых помещений, приобретенная участниками подпрограммы, Количество молодых семей, получивших свидетельство о праве на получение социальной выплаты на приобретение (строительство) жилого помещения
3.1.2	Предоставление дополнительных социальных выплаты молодым семьям - участникам подпрограммы для приобретения (строительства) стандартного жилья при рождении (усыновлении) ребенка	департамент по делам молодежи Приморского края	02.01.2020	31.12.2027	Реализация мероприятия позволит к 2027 году оказать государственную поддержку в решении жилищной проблемы 3416 молодым семьям Приморского края, признанным в установленном порядке нуждающимися в улучшении жилищных условий	Количество молодых семей, получивших свидетельство о праве на получение социальной выплаты на приобретение (строительство) жилого помещения, Общая площадь жилых помещений, приобретенная участниками подпрограммы
1	2	3	4	5	6	7
3.1.3	Осуществление изготовления и передачи бланков свидетельств о праве на получение социальной выплаты для приобретения жилого помещения или строительства индивидуального жилого дома для молодых семей - участников подпрограммы	департамент по делам молодежи Приморского края	01.01.2020	31.12.2027	Реализация мероприятия позволит к 2027 году оказать государственную поддержку в решении жилищной проблемы 3416 молодым семьям Приморского края, признанным в установленном порядке нуждающимися в улучшении жилищных условий	Количество молодых семей, получивших свидетельство о праве на получение социальной выплаты на приобретение (строительство) жилого помещения, Общая площадь жилых помещений, приобретенная участниками подпрограммы
4	Повышение сейсмостойчивости жилых домов, основных объектов и систем жизнеобеспечения	министерство строительства Приморского края	01.01.2020	31.12.2027	повышение уровня сейсмической безопасности на сейсмоактивных территориях Приморского края, население которых находится в условиях совокупного (комплексного) сейсмического риска недопустимого уровня	индивидуальный сейсмический риск (ИСР), размер (магнитуда) вероятного сейсмического бедствия (Md), относительная социальная уязвимость бедствия (P), общая площадь зданий и сооружений, по которым будет ликвидирован дефицит сейсмостойкости
4.1	Мониторинг сейсмической опасности	министерство строительства Приморского края	01.01.2020	31.12.2027	повышение уровня сейсмической безопасности на сейсмоактивных территориях Приморского края, население которых находится в условиях совокупного (комплексного) сейсмического риска недопустимого уровня	размер (магнитуда) вероятного сейсмического бедствия (Md), общая площадь зданий и сооружений, по которым будет ликвидирован дефицит сейсмостойкости

4.1.1	Оценка планировочной и конструктивной сейсмической уязвимости градостроительных систем и строительных сооружений на территории и акватории Приморского края	министерство строительства Приморского края	01.01.2020	31.12.2027	позволит выполнить оценку планировочной и конструктивной сейсмической уязвимости градостроительных систем и строительных сооружений на территории и акватории Приморского края	размер (магнитуда) вероятного сейсмического бедствия (Md), общая площадь зданий и сооружений, по которым будет ликвидирован дефицит сейсмостойкости
4.1.2	Оценка сейсмических и сейсмогенных/триггерных воздействий на территорию, акваторию и население Приморского края	министерство строительства Приморского края	01.01.2020	31.12.2027	Позволит выполнить оценку сейсмических и сейсмогенных/триггерных воздействий на территорию, акваторию и население Приморского края	размер (магнитуда) вероятного сейсмического бедствия (Md), общая площадь зданий и сооружений, по которым будет ликвидирован дефицит сейсмостойкости
4.1.3	Оценка и картирование совокупного сейсмического риска на территории Приморского края	министерство строительства Приморского края	01.01.2020	31.12.2027	позволит выполнить оценку и картирование совокупного сейсмического риска на территории Приморского края	размер (магнитуда) вероятного сейсмического бедствия (Md), общая площадь зданий и сооружений, по которым будет ликвидирован дефицит сейсмостойкости
1	2	3	4	5	6	7
5	Обеспечение жильем помещениями детей-сирот, детей, оставшихся без попечения родителей, лиц из числа детей-сирот и детей, оставшихся без попечения родителей	министерство образования Приморского края	01.01.2020	31.12.2027	не менее 170 сертификатов, выдано детям-сиротам и детям, оставшимся без попечения родителей, лицам из числа детей-сирот и детей, оставшихся без попечения родителей, на приобретение жилого помещения к концу 2020 года, обеспечение благоустроенным жильем детей сирот, детей, оставшихся без попечения родителей, лиц из числа детей - сирот и детей, оставшихся без попечения родителей, по окончании срока пребывания в образовательных организациях, учреждениях социального обслуживания населения, учреждениях системы здравоохранения и иных организациях для детей сирот и детей, оставшихся без попечения родителей,	количество детей-сирот, детей, оставшихся без попечения родителей, лиц из числа детей-сирот и детей, оставшихся без попечения родителей, обеспеченных жильем по договорам найма специализированных жилых помещений в соответствии с государственными обязательствами, Численность детей-сирот, детей, оставшихся без попечения родителей, лиц из их числа, право на обеспечение жильем помещениями у которых возникло и не реализовано, по состоянию на конец соответствующего года,
					а также по завершении получения профессионального образования, либо окончании прохождения военной службы по призыву, либо окончании отбывания наказания в исправительных учреждениях, планируется приобрести 250 жилых помещений в 34 муниципальных образованиях Приморского края общей площадью 7750 кв. м., содержание двух жилых домов в г. Лесозаводске до передачи эксплуатирующей организации, уменьшение доли лиц, имеющих право на обеспечение жильем помещениями за весь период действия программы, от общего числа лиц, имеющих право на обеспечение жильем помещениями	общая площадь приобретённых (построенных) жилых помещений, количество сертификатов, выданных детям-сиротам и детям, оставшимся без попечения родителей, лицам из числа детей-сирот и детей, оставшихся без попечения родителей, на приобретение жилого помещения, количество жилых домов, поставленных на кадастровый учет и переданных на содержание эксплуатирующей организации
1	2	3	4	5	6	7
5.1	Выполнение обязательств по обеспечению жильем помещениями детей-сирот, детей, оставшихся без попечения родителей, лиц из числа детей-сирот и детей, оставшихся без попечения родителей	министерство образования Приморского края	01.01.2020	31.12.2027	планируется приобрести 250 жилых помещений в 34 муниципальных образованиях Приморского края общей площадью 7750 кв. м., предоставление благоустроенного жилья детям-сиротам, детям, оставшимся без попечения родителей, лицам из числа детей-сирот и детей, оставшихся без попечения родителей, что приведет к увеличению доли лиц, имеющих право на обеспечение жильем помещениями и обеспеченных жильем помещениями, от общей численности лиц, имеющих право на обеспечение жильем помещениями. Содержание двух жилых домов в г. Лесозаводске до передачи эксплуатирующей организации, уменьшение доли лиц, имеющих право на обеспечение жильем помещениями за весь период действия программы, от общего числа лиц, имеющих право на обеспечение жильем помещением	количество детей-сирот, детей, оставшихся без попечения родителей, лиц из числа детей-сирот и детей, оставшихся без попечения родителей, обеспеченных жильем по договорам найма специализированных жилых помещений в соответствии с государственными обязательствами, Численность детей-сирот, детей, оставшихся без попечения родителей, лиц из их числа, право на обеспечение жильем помещениями у которых возникло и не реализовано, по состоянию на конец соответствующего года, общая площадь приобретённых (построенных) жилых помещений, поставленных на кадастровый учет и переданных на содержание эксплуатирующей организации
5.1.1	Обеспечение детей-сирот и детей, оставшихся без попечения родителей, лиц из числа детей-сирот и детей, оставшихся без попечения родителей, жильем помещениями	министерство имущественных и земельных отношений Приморского края	01.01.2020	31.12.2027	уменьшение доли лиц, имеющих право на обеспечение жильем помещениями за весь период действия программы, от общего числа лиц, имеющих право на обеспечение жильем помещением до 30 процентов на конец действия программы	общая площадь приобретённых (построенных) жилых помещений
5.1.2	Субвенции бюджетам муниципальных образований Приморского края на осуществление отдельных государственных полномочий по обеспечению детей-сирот и детей, оставшихся без попечения родителей, лиц из числа детей-сирот и детей, оставшихся без попечения родителей, жильем помещениями, финансируемые из федерального бюджета	министерство образования Приморского края	01.01.2020	31.12.2027	не менее 750 детей-сирот, детей, оставшихся без попечения родителей, лиц из числа детей-сирот и детей, оставшихся без попечения родителей, обеспеченных жильем по договорам найма специализированных жилых помещений в соответствии с государственными обязательствами к концу 2020 года; не менее 1899 детей-сирот, детей, оставшихся без попечения родителей, лиц из их числа, право на обеспечение жильем помещениями у которых возникло и не реализовано, по состоянию на конец соответствующего года; общая площадь приобретённых (построенных) жилых помещений составляет 25,5 тыс.кв.м. к концу 2020 года	количество детей-сирот, детей, оставшихся без попечения родителей, лиц из числа детей-сирот и детей, оставшихся без попечения родителей, обеспеченных жильем по договорам найма специализированных жилых помещений в соответствии с государственными обязательствами, Численность детей-сирот, детей, оставшихся без попечения родителей, лиц из их числа, право на обеспечение жильем помещениями у которых возникло и не реализовано, по состоянию на конец соответствующего года, общая площадь приобретённых (построенных) жилых помещений
1	2	3	4	5	6	7
5.1.3	Ремонт жилых помещений, предназначенных для детей-сирот, детей, оставшихся без попечения родителей, лиц из числа детей-сирот и детей, оставшихся без попечения родителей	министерство строительства Приморского края	01.01.2020	31.12.2027	Улучшение условий проживания для детей-сирот, детей, оставшихся без попечения родителей, лиц из числа детей-сирот и детей, оставшихся без попечения родителей	Общая площадь отремонтированных жилых помещений
5.1.4	Содержание жилых домов, построенных в рамках реализации мероприятий по обеспечению жильем детей-сирот, детей, оставшихся без попечения родителей, лиц из числа детей-сирот и детей, оставшихся без попечения родителей до постановки на кадастровый учет и передачи жилых домов эксплуатирующей организации	министерство строительства Приморского края	01.01.2020	31.12.2027	Содержание двух жилых домов в г. Лесозаводске до передачи эксплуатирующей организации	Количество жилых домов, поставленных на кадастровый учет и переданных на содержание эксплуатирующей организации
5.1.5	Расходы, связанные с исполнением судебных актов и решений налоговых органов	министерство строительства Приморского края	01.01.2020	31.12.2027	Исполнение судебных исков	количество детей-сирот, детей, оставшихся без попечения родителей, лиц из числа детей-сирот и детей, оставшихся без попечения родителей, обеспеченных жильем по договорам найма специализированных жилых помещений в соответствии с государственными обязательствами
5.1.6	Обеспечение детей-сирот и детей, оставшихся без попечения родителей, жильем помещениями за счет благотворительного пожертвования	министерство строительства Приморского края	01.01.2020	31.12.2027	Планируется приобрести 250 жилых помещений в 34 муниципальных образованиях Приморского края общей площадью 7 750 кв. м.	общая площадь приобретённых (построенных) жилых помещений
5.2	Обеспечение жильем помещениями детей-сирот, детей, оставшихся без попечения родителей, лиц из числа детей-сирот и детей, оставшихся без попечения родителей, иными способами	министерство образования Приморского края	01.01.2020	31.12.2027	не менее 170 сертификатов, выдано детям-сиротам и детям, оставшимся без попечения родителей, лицам из числа детей-сирот и детей, оставшихся без попечения родителей, на приобретение жилого помещения к концу 2020 года, уменьшение доли лиц, имеющих право на обеспечение жильем помещениями за весь период действия программы, от общего числа лиц, имеющих право на обеспечение жильем помещением	количество детей-сирот, детей, оставшихся без попечения родителей, лиц из числа детей-сирот и детей, оставшихся без попечения родителей, обеспеченных жильем по договорам найма специализированных жилых помещений в соответствии с государственными обязательствами, Численность детей-сирот, детей, оставшихся без попечения родителей, лиц из их числа, право на обеспечение жильем помещениями у которых возникло и не реализовано, по состоянию на конец соответствующего года, количество сертификатов, выданных детям-сиротам и детям, оставшимся без попечения родителей, лицам из числа детей-сирот и детей, оставшихся без попечения родителей, на приобретение жилого помещения
1	2	3	4	5	6	7
5.2.1	Предоставление социальной выплаты на приобретение жилого помещения детям-сиротам и детям, оставшимся без попечения родителей, лицам из числа детей сирот и детей, оставшихся без попечения родителей	министерство строительства Приморского края	01.01.2020	31.12.2027	не менее 170 сертификатов, выдано детям-сиротам и детям, оставшимся без попечения родителей, лицам из числа детей-сирот и детей, оставшихся без попечения родителей, на приобретение жилого помещения к концу 2020 года	количество сертификатов, выданных детям-сиротам и детям, оставшимся без попечения родителей, лицам из числа детей-сирот и детей, оставшихся без попечения родителей, на приобретение жилого помещения
6	Создание условий для обеспечения качественными услугами жилищно-коммунального хозяйства Приморского края	министерство жилищно-коммунального хозяйства Приморского края	01.01.2020	31.12.2027	будет разработана проектно-сметная документация схемы ливневой канализации, будут построены и реконструированы крупные объекты питьевого водоснабжения, что будет способствовать обеспечению населения Приморского края качественной питьевой водой, будут разработаны проекты по объектам водоснабжения, водоотведения, для обеспечения населения ПК качественной питьевой водой, в результате исполнения указа Президента РФ от 07.05.2018 № 204, возмещение затрат организаций на разницу в тарифах в связи со снижением платежей населения за тепловую энергию, обеспечение качественными услугами жилищно-коммунального хозяйства населения Приморского края, обеспечение населения твердым топливом, осуществление комплекса мер по охране линейного объекта, поддержание линейного объекта в сохранности и обеспечение его работоспособности до постановки на кадастровый учет после ввода в эксплуатацию, реализация данного мероприятия позволит обеспечить покрытие убытков из-за разницы фактической стоимости топлива и учтенной в тарифах на тепловую энергию, текущий (или) капитальный ремонт крыш и фасадов зданий и сооружений, включая благоустройство прилегающей к ним территории	Доля электрической энергии, поставляемой для населения по тарифам, не обеспечивающим возмещение полных затрат организаций, к общему объему электрической энергии, поставляемой для потребителей Приморского края по экономически обоснованным тарифам, Объем мазута топочного, приобретенного организациями, оказывающими услуги по теплоснабжению объектов ЖКХ и обладающими правом на получение субсидий на возмещение затрат, связанных с приобретением топлива, Доля тепловой энергии, поставляемой для населения Приморского края по льготному тарифу, к общему объему тепловой энергии, поставляемой для потребителей Приморского края по экономически обоснованным тарифам, количество разработанных проектов по объектам водоснабжения, водоотведения, Доля населения Приморского края, обеспеченного качественной питьевой водой из систем централизованного водоснабжения, Доля городского населения Приморского края, обеспеченного качественной питьевой водой из систем централизованного водоснабжения, Количество построенных и реконструированных крупных объектов питьевого водоснабжения, доля площади жилищного фонда, обеспеченного твердым топливом, в общей площади жилищного фонда с печным отоплением,
1	2	3	4	5	6	7
6.1	Поддержка муниципальных программ в сфере жилищно-коммунального хозяйства	министерство жилищно-коммунального хозяйства Приморского края	01.01.2020	31.12.2027	будет разработана проектно-сметная документация схемы ливневой канализации, гарантированное обеспечение населения Приморского края питьевой водой, соответствующей требованиям безопасности и безвредности, установленным санитарно-эпидемиологическими правилами, текущий (или) капитальный ремонт крыш и фасадов зданий и сооружений, включая благоустройство прилегающей к ним территории	количество разработанных проектов по объектам водоснабжения, водоотведения, Количество разработанной проектно-сметной документации объектов водоснабжения, водоотведения, в том числе схем ливневой канализации, Количество зданий, сооружений, отремонтированных в рамках сохранения внешнего историко-архитектурного облика, количество охраняемых линейных объектов водоснабжения, протяженность водовода от сопки Опорной до РЧВ на о. Русский, доля площади жилищного фонда, необорудованного централизованным отоплением к общей площади жилищного фонда
6.1.1	Субсидии бюджетам муниципальных образований на проектирование и (или) строительство, реконструкцию (модернизацию) объектов водопроводно-канализационного хозяйства согласно плану социального развития центров экономического роста Приморского края за счет средств федерального бюджета	министерство жилищно-коммунального хозяйства Приморского края	01.01.2020	31.12.2027	будет разработана проектно-сметная документация схемы ливневой канализации	Количество разработанной проектно-сметной документации объектов водоснабжения, водоотведения, в том числе схем ливневой канализации
6.1.2	Субсидии бюджетам муниципальных образований на проектирование и (или) строительство, реконструкцию (модернизацию), капитальный ремонт объектов водопроводно-канализационного хозяйства	министерство жилищно-коммунального хозяйства Приморского края	01.01.2020	31.12.2027	будут разработаны проекты по объектам водоснабжения, водоотведения, для обеспечения населения Приморского края качественной питьевой водой	количество разработанных проектов объектов водоснабжения, водоотведения

6.1.3	Субсидии на капитальный ремонт фасадов многоквартирных домов, расположенных на гостевом маршруте, согласно плану социального развития центров экономического роста Приморского края за счет средств федерального бюджета	министерство жилищно-коммунального хозяйства Приморского края	01.01.2020	31.12.2027	реализация капитального ремонта многоквартирных домов	количество отремонтированных фасадов многоквартирных домов, расположенных на гостевом маршруте
1	2	3	4	5	6	7
6.1.4	Субсидии бюджетам муниципальных образований Приморского края на реализацию муниципальных программ по сохранению внешнего историко-архитектурного облика зданий, сооружений населенных пунктов Приморского края	министерство строительства Приморского края	01.01.2020	31.12.2027	Текущий и (или) капитальный ремонт крыш и фасадов зданий и сооружений, включая благоустройство прилегающей к ним территории	Количество зданий, сооружений, отремонтированных в рамках сохранения внешнего историко-архитектурного облика
6.2	Поддержка организаций коммунального хозяйства	министерство жилищно-коммунального хозяйства Приморского края	01.01.2020	31.12.2027	доля электрической энергии, поставляемой для населения по максимальному тарифу, установленному Администрацией Приморского края, от общего объема электрической энергии, поставляемой для потребителей Приморского края, уменьшится до 0,17 процента, доля тепловой энергии, поставляемой для населения Приморского края по льготному тарифу, от общего объема тепловой энергии, поставляемой для потребителей Приморского края по экономически обоснованным тарифам, уменьшится до 47,2%, объем мазута топочного, приобретенного организациями, оказывающими услуги по теплоснабжению объектов ЖКХ и обладающими правом на получение субсидий на возмещение затрат, связанных с приобретением топлива, уменьшится до 262 121 тонн	Доля электрической энергии, поставляемой для населения по тарифам, не обеспечивающим возмещение полных затрат организаций, к общему объему электрической энергии, поставляемой для потребителей Приморского края по экономически обоснованным тарифам, Объем мазута топочного, приобретенного организациями, оказывающими услуги по теплоснабжению объектов ЖКХ и обладающими правом на получение субсидий на возмещение затрат, связанных с приобретением топлива, Доля тепловой энергии, поставляемой для населения Приморского края по льготному тарифу, к общему объему тепловой энергии, поставляемой для потребителей Приморского края по экономически обоснованным тарифам
6.2.1	Предоставление субсидий организациям, производящим электрическую энергию и поставляющим ее для населения Приморского края, на возмещение затрат или недополученных доходов, возникающих в связи с установлением тарифов для населения, не обеспечивающих возмещение полных затрат организаций	министерство жилищно-коммунального хозяйства Приморского края	01.01.2020	31.12.2027	возмещение затрат организаций на разницу в тарифах в связи со снижением платежей населения за электрическую энергию, стабильное финансовое состояние краевых предприятий электроэнергетики	Доля электрической энергии, поставляемой для населения по тарифам, не обеспечивающим возмещение полных затрат организаций, к общему объему электрической энергии, поставляемой для потребителей Приморского края по экономически обоснованным тарифам
6.2.2	Предоставление субсидий организациям, оказывающим на территории Приморского края услуги по теплоснабжению объектов жилищно-коммунального хозяйства, на финансовое обеспечение и (или) возмещение затрат, связанных с приобретением топлива	министерство жилищно-коммунального хозяйства Приморского края	01.01.2020	31.12.2027	реализация данного мероприятия позволит обеспечить покрытие убытков из-за разницы фактической стоимости топлива и учетной в тарифах на тепловую энергию	Объем мазута топочного, приобретенного организациями, оказывающими услуги по теплоснабжению объектов ЖКХ и обладающими правом на получение субсидий на возмещение затрат, связанных с приобретением топлива
1	2	3	4	5	6	7
6.2.3	Предоставление субсидий теплоснабжающим организациям на компенсацию выпадающих доходов, возникающих в результате установления льготного тарифа на тепловую энергию (мощность)	министерство жилищно-коммунального хозяйства Приморского края	01.01.2020	31.12.2027	возмещение затрат организаций на разницу в тарифах в связи со снижением платежей населения за тепловую энергию	Доля тепловой энергии, поставляемой для населения Приморского края по льготному тарифу, к общему объему тепловой энергии, поставляемой для потребителей Приморского края по экономически обоснованным тарифам
6.2.4	Субсидии на осуществление капитальных вложений на строительство объектов водопроводно-канализационного хозяйства Приморского края в целях обеспечения инженерной инфраструктурой территории опережающего развития «Надеждинская» (в том числе проектно-изыскательские работы)	министерство строительства Приморского края	01.01.2020	31.12.2027	Будут построены и реконструированы крупные объекты питьевого водоснабжения, что будет способствовать обеспечению населения Приморского края качественной питьевой водой	Количество построенных и реконструированных крупных объектов питьевого водоснабжения
6.2.5	Субсидии на осуществление капитальных вложений на строительство объектов водопроводно-канализационного хозяйства Приморского края в целях обеспечения инженерной инфраструктурой территории опережающего развития «Михайловский» (в том числе проектно-изыскательские работы)	министерство строительства Приморского края	01.01.2020	31.12.2027	Будут построены и реконструированы крупные объекты питьевого водоснабжения, что будет способствовать обеспечению населения Приморского края качественной питьевой водой	Количество построенных и реконструированных крупных объектов питьевого водоснабжения
6.3	Обеспечение граждан твердым топливом	министерство жилищно-коммунального хозяйства Приморского края	01.01.2020	31.12.2027	обеспечение населения твердым топливом	доля площади жилищного фонда, обеспеченного твердым топливом, в общей площади жилищного фонда с печным отоплением, Доля площади жилищного фонда, необорудованного централизованным отоплением к общей площади жилищного фонда
6.3.1	Субсидии бюджетам муниципальных образований Приморского края на обеспечение граждан твердым топливом (дровами)	министерство жилищно-коммунального хозяйства Приморского края	01.01.2020	31.12.2027	обеспечение населения твердым топливом	Доля площади жилищного фонда, необорудованного централизованным отоплением к общей площади жилищного фонда
6.4	Федеральный проект «Чистая вода» на 2020-2024 годы	министерство строительства Приморского края	01.01.2020	31.12.2027	в результате исполнения указа Президента РФ от 07.05.2018 № 204 «О национальных целях и стратегических задачах развития РФ на период до 2024 года увеличится доля населения Приморского края, обеспеченного качественной питьевой водой из систем централизованного водоснабжения, до 78,0 %, увеличится доля городского населения Приморского края, обеспеченного качественной питьевой водой из систем централизованного водоснабжения, до 87,9%, будут построены и реконструированы крупные объекты питьевого водоснабжения	Доля населения Приморского края, обеспеченного качественной питьевой водой из систем централизованного водоснабжения, Доля городского населения Приморского края, обеспеченного качественной питьевой водой из систем централизованного водоснабжения, количество построенных и реконструированных крупных объектов питьевого водоснабжения
1	2	3	4	5	6	7
6.4.1	Субсидии бюджетам муниципальных образований Приморского края на строительство и реконструкцию (модернизацию) объектов питьевого водоснабжения	министерство жилищно-коммунального хозяйства Приморского края	01.01.2020	31.12.2027	в результате исполнения указа Президента РФ от 07.05.2018 № 204 «О национальных целях и стратегических задачах развития РФ на период до 2024 года увеличится доля населения Приморского края, обеспеченного качественной питьевой водой из систем централизованного водоснабжения, до 78,0 %, увеличится доля городского населения Приморского края, обеспеченного качественной питьевой водой из систем централизованного водоснабжения, до 87,9%, будут построены и реконструированы крупные объекты питьевого водоснабжения, разработаны проекты по объектам водоснабжения, водоотведения	Доля населения Приморского края, обеспеченного качественной питьевой водой из систем централизованного водоснабжения, Доля городского населения Приморского края, обеспеченного качественной питьевой водой из систем централизованного водоснабжения, Количество построенных и реконструированных крупных объектов питьевого водоснабжения
6.5	Обеспечение водоснабжения и водоотведения населенных пунктов Приморского края	министерство строительства Приморского края	01.01.2020	31.12.2027	Осуществление комплекса мер по охране линейного объекта, поддержание линейного объекта в сохранности и обеспечение его работоспособности до постановки на кадастровый учет после ввода в эксплуатацию.	Количество охраняемых линейных объектов водоснабжения, Протяженность водовода от сопки Опорной до РЧВ на о. Русский
6.5.1	Охрана объекта «Строительство объектов обеспечения водоснабжения г. Владивостока и других населенных пунктов Приморского края из подземных источников Пушкинского месторождения «Второй этап строительства. Первый пусковой комплекс. Водовод от сопки Опорная до резервуаров чистой воды на о. Русский»	министерство строительства Приморского края	01.01.2020	31.12.2027	Осуществление комплекса мер по охране линейного объекта	Количество охраняемых линейных объектов водоснабжения
6.5.2	Расходы, связанные с исполнением судебных актов и решений налоговых органов	министерство строительства Приморского края	01.01.2020	31.12.2027	Исполнение судебных исков	Количество охраняемых линейных объектов водоснабжения
6.5.3	Расходы на обслуживание, ревизию водовода от сопки Опорной до РЧВ на о. Русский до постановки объекта на кадастровый учет	министерство строительства Приморского края	01.01.2020	31.12.2027	поддержание линейного объекта в сохранности и обеспечение его работоспособности до постановки на кадастровый учет после ввода в эксплуатацию.	Протяженность водовода от сопки Опорной до РЧВ на о. Русский
7	Переселение граждан из аварийного жилищного фонда в Приморском крае	министерство строительства Приморского края	01.01.2020	31.12.2027	обеспечение устойчивого сокращения непригодного для проживания жилищного фонда с расселением к 31.12.2024 году не менее 102,81 тыс. кв.м аварийного жилищного фонда, расселением не менее 5,71 тыс. человек	количество квадратных метров, расселенного аварийного жилищного фонда в Приморском крае, количество граждан, расселенных из аварийного жилищного фонда в Приморском крае
1	2	3	4	5	6	7
7.1	Ликвидация аварийного жилищного фонда Приморского края	министерство строительства Приморского края	01.01.2020	31.12.2027	обеспечение процесса своевременного замещения выбывающего из эксплуатации жилищного фонда, обеспечение устойчивого сокращения непригодного для проживания жилищного фонда с расселением к 31.12.2024 году не менее 26,093 тыс. кв.м аварийного жилищного фонда, расселением не менее 1,45 тыс. человек	количество квадратных метров, расселенного аварийного жилищного фонда в Приморском крае, количество граждан, расселенных из аварийного жилищного фонда в Приморском крае
7.1.1	Субсидии бюджетам муниципальных образований Приморского края на обеспечение мероприятий по переселению граждан из аварийного жилищного фонда за счет средств краевого бюджета	министерство строительства Приморского края	01.01.2020	31.12.2027	обеспечение устойчивого сокращения непригодного для проживания жилищного фонда с расселением к 31.12.2024 году не менее 26,093 тыс. кв.м аварийного жилищного фонда, расселением не менее 1,45 тыс. человек	количество квадратных метров, расселенного аварийного жилищного фонда в Приморском крае, количество граждан, расселенных из аварийного жилищного фонда в Приморском крае
7.1.2	Субсидии бюджетам муниципальных образований Приморского края на завершение мероприятий по переселению граждан из аварийного жилищного фонда	министерство строительства Приморского края	01.01.2020	31.12.2027	Обеспечение процесса своевременного замещения выбывающего из эксплуатации жилищного фонда	количество квадратных метров, расселенного аварийного жилищного фонда в Приморском крае, количество граждан, расселенных из аварийного жилищного фонда в Приморском крае
7.2	Федеральный проект «Обеспечение устойчивого сокращения непригодного для проживания жилищного фонда»	министерство строительства Приморского края	01.01.2020	31.12.2024	обеспечение безопасности проживания 560-ти граждан, обеспечение процесса своевременного замещения выбывающего из эксплуатации жилищного фонда	количество квадратных метров, расселенного аварийного жилищного фонда в Приморском крае, количество граждан, расселенных из аварийного жилищного фонда в Приморском крае
7.2.1	Субсидии бюджетам муниципальных образований на обеспечение мероприятий по переселению граждан из аварийного жилищного фонда за счет средств краевого бюджета	министерство строительства Приморского края	01.01.2020	31.12.2027	Обеспечение процесса своевременного замещения выбывающего из эксплуатации жилищного фонда	количество квадратных метров, расселенного аварийного жилищного фонда в Приморском крае, количество граждан, расселенных из аварийного жилищного фонда в Приморском крае
7.2.2	Субсидии бюджетам муниципальных образований на обеспечение мероприятий по переселению граждан из аварийного жилищного фонда за счет средств, поступивших от государственной корпорации Фонд содействия реформированию жилищно-коммунального хозяйства	министерство строительства Приморского края	01.01.2020	31.12.2027	Обеспечение безопасности проживания 560-ти граждан	количество квадратных метров, расселенного аварийного жилищного фонда в Приморском крае, количество граждан, расселенных из аварийного жилищного фонда в Приморском крае
1	2	3	4	5	6	7
8	Доступная ипотека	министерство строительства Приморского края	01.01.2020	31.12.2027	поддержание линейного объекта в сохранности и обеспечение его работоспособности до постановки на кадастровый учет после ввода в эксплуатацию, позволит отдельным категориям граждан приобрести жилье в рамках ипотечного продукта «Доступная ипотека» со сниженной процентной ставкой	количество выданных ипотечных кредитов (займов) со сниженной процентной ставкой отдельным категориям граждан, объем жилищных и ипотечных кредитов
8.1	Повышение доступности ипотечных жилищных займов для отдельных категорий граждан	министерство строительства Приморского края	01.01.2020	31.12.2027	в соответствии со стратегией социально-экономического развития Приморского края до 2030 года позволит увеличить объем жилищных и ипотечных кредитов на первичном рынке жилья к 2027 году всего до 165435,00 млн. рублей, позволит отдельным категориям граждан приобрести жилье в рамках ипотечного продукта «Доступная ипотека» со сниженной процентной ставкой	количество выданных ипотечных жилищных кредитов (займов) со сниженной процентной ставкой отдельным категориям граждан, Объем жилищных и ипотечных кредитов, всего

8.1.1	Предоставление из краевого бюджета субсидии АО «Корпорация развития жилищного строительства» на финансовое обеспечение (возмещение) затрат, связанных с предоставлением отдельным категориям граждан ипотечных жилищных займов со сниженной процентной ставкой	министерство строительства Приморского края	02.01.2020	31.12.2027	в соответствии со стратегией социально-экономического развития Приморского края до 2030 года позволит увеличить объем жилищных и ипотечных кредитов на первичном рынке жилья к 2027 году всего до 165435,00 млн. рублей, позволит отдельным категориям граждан приобрести жилье в рамках ипотечного продукта «Доступная ипотека» со сниженной процентной ставкой	количество выданных ипотечных жилищных кредитов (займов) со сниженной процентной ставкой отдельным категориям граждан, Объем жилищных и ипотечных кредитов, всего
9	Обеспечение реализации государственной программы	министерство строительства Приморского края	01.01.2020	31.12.2027	позволит восстановить платежеспособность казенного предприятия Приморского края «Единая дирекция по строительству объектов на территории Приморского края», реализация мероприятий по повышению доступности тепловой и электрической энергии, вырабатываемой малой энергетикой для населения Приморского края, реализация мероприятия позволит осуществить актуализацию документа территориального планирования Приморского края, реализация мероприятия позволит осуществить своевременную актуализацию документов территориального планирования и государственного зонирования муниципальных образований, вошедших во Владивостокскую агломерацию,	количество заключений, выданных по документам территориального планирования и градостроительного зонирования в рамках выполнения государственного задания, количество разработанных проектов изменений документов территориального планирования и градостроительного зонирования муниципальных образований, вошедших во Владивостокскую агломерацию, доля площади многоквартирных домов, в которых проведен капитальный ремонт, в общей доли площади многоквартирных домов, требующих капитального ремонта, отношение величины чистых активов к величине уставного фонда,
1	2	3	4	5	6	7
					реализация подпрограммы направлена на обеспечение функционирования органов исполнительной власти Приморского края, реализация программ капитального ремонта многоквартирных домов, участие в смотрах-конкурсах «Регионы России» и «Лучший объект сохранения и развития» позволит повысить престиж Приморского края	Количество объектов незавершенного строительства, по которым оформлена исполнительная документация для регистрации права собственности Приморского края, Получение разрешений на строительство, количество разработанных проектов изменений документов территориального планирования Приморского края, Участие Приморского края в архитектурно-градостроительных фестивалях, снижение дебиторской задолженности казенного предприятия Приморского края «Единая дирекция по строительству объектов на территории Приморского края», количество объектов капитального строительства, реализуемых учреждением, годовой объем ввода жилья, Доля убыточных организаций жилищно-коммунального хозяйства
9.1	Обеспечение деятельности подведомственных организаций	министерство строительства Приморского края	01.01.2020	31.12.2027	возмещение недополученных доходов организацией из-за нереальной к взысканию дебиторской задолженности населения за коммунальные услуги, обеспечение функционирования КТКУ «Управление капитального строительства Приморского края», позволит восстановить платежеспособность казенного предприятия Приморского края, реализация мероприятий по повышению доступности тепловой и электрической энергии, реализация основного мероприятия направлена на обеспечение функционирования органов исполнительной власти Приморского края, реализация программ капитального ремонта многоквартирных домов	количество заключений, выданных по документам территориального планирования и градостроительного зонирования в рамках выполнения государственного задания, доля площади многоквартирных домов, в которых проведен капитальный ремонт, в общей доли площади многоквартирных домов, требующих капитального ремонта, отношение величины чистых активов к величине уставного фонда, Количество объектов капитального строительства, реализуемых учреждением, Снижение дебиторской задолженности казенного предприятия Приморского края «Единая дирекция по строительству объектов на территории Приморского края», Снижение дебиторской задолженности населения
1	2	3	4	5	6	7
9.1.1	Субсидии краевым государственным бюджетным учреждениям на финансовое обеспечение государственного задания на оказание государственных услуг (выполнение работ)	министерство строительства Приморского края	01.01.2020	31.12.2027	исполнение полномочий по подготовке документов территориального планирования, градостроительного зонирования и документации по планировке территории Владивостокской агломерации	количество заключений, выданных по документам территориального планирования и градостроительного зонирования в рамках выполнения государственного задания
9.1.2	Предоставление субсидии на увеличение уставного фонда краевым государственным унитарным предприятиям	министерство жилищно-коммунального хозяйства Приморского края	01.01.2020	31.12.2027	реализация мероприятий по повышению доступности тепловой и электрической энергии, вырабатываемой малой энергетикой, для населения Приморского края	отношение величины чистых активов к величине уставного фонда
9.1.3	Предоставление субсидии на осуществление уставной деятельности фонда Приморского края «Фонд капитального ремонта многоквартирных домов Приморского края»	министерство жилищно-коммунального хозяйства Приморского края	01.01.2020	31.12.2027	реализация программ капитального ремонта многоквартирных домов	доля площади многоквартирных домов, в которых проведен капитальный ремонт, в общей доли площади многоквартирных домов, требующих капитального ремонта
9.1.4	Обеспечение деятельности (оказание услуг, выполнение работ) краевого государственного казенного учреждения «Управление капитального строительства Приморского края»	министерство строительства Приморского края	01.01.2020	31.12.2027	обеспечение функционирования КТКУ «Управление капитального строительства Приморского края»	Количество объектов капитального строительства, реализуемых учреждением
9.1.5	Субсидии из краевого бюджета в целях восстановления платежеспособности казенного предприятия Приморского края «Единая дирекция по строительству объектов на территории Приморского края»	министерство строительства Приморского края	01.01.2020	31.12.2027	позволит восстановить платежеспособность казенного предприятия Приморского края «Единая дирекция по строительству объектов на территории Приморского края»	Снижение дебиторской задолженности казенного предприятия Приморского края «Единая дирекция по строительству объектов на территории Приморского края»
9.1.6	Субсидии краевым государственным унитарным предприятиям на возмещение недополученных доходов из-за нереальной к взысканию дебиторской задолженности населения за коммунальные услуги	министерство строительства Приморского края	01.01.2020	31.12.2027	возмещение недополученных доходов организацией из-за нереальной к взысканию дебиторской задолженности населения за коммунальные услуги, стабильное финансовое состояние краевых предприятий теплоснабжения и обеспечение качественными услугами коммунального хозяйства	Снижение дебиторской задолженности
1	2	3	4	5	6	7
9.2	Повышение эффективности государственного управления в сфере градостроения и жилищно-коммунального хозяйства	министерство строительства Приморского края	01.01.2020	31.12.2027	обеспечение функционирования министром Приморского края, реализация основного мероприятия направлена на обеспечение функционирования органов исполнительной власти Приморского края, участие в смотрах-конкурсах «Регионы России» и «Лучший объект сохранения и развития» позволит повысить престиж Приморского края	доля площади многоквартирных домов, в которых проведен капитальный ремонт, в общей доли площади многоквартирных домов, требующих капитального ремонта, отношение величины чистых активов к величине уставного фонда, годовой объем ввода жилья, количество разработанных проектов изменений документов территориального планирования и градостроительного зонирования муниципальных образований, вошедших во Владивостокскую агломерацию, количество разработанных местных нормативов градостроительного проектирования муниципальных образований, вошедших во Владивостокскую агломерацию, Получение разрешений на строительство, Доля убыточных организаций жилищно-коммунального хозяйства, Уровень возмещения населением затрат за предоставление жилищно-коммунальных услуг по установленным для населения тарифам, Участие Приморского края в архитектурно-градостроительных фестивалях, Количество объектов незавершенного строительства, по которым оформлена исполнительная документация для регистрации права собственности Приморского края
9.2.1	Выполнение функций государственными органами в части жилищно-коммунального хозяйства	министерство жилищно-коммунального хозяйства Приморского края	01.01.2020	31.12.2027	обеспечение функционирования министерства жилищно-коммунального хозяйства Приморского края	доля площади многоквартирных домов, в которых проведен капитальный ремонт, в общей доли площади многоквартирных домов, требующих капитального ремонта, отношение величины чистых активов к величине уставного фонда
9.2.2	Выполнение функций государственными органами в части строительного надзора и контроля в области долевого строительства	инспекция регионального строительного надзора и контроля в области долевого строительства Приморского края	01.01.2020	31.12.2027	обеспечение функционирования инспекции регионального строительного надзора и контроля в области долевого строительства Приморского края	годовой объем ввода жилья
1	2	3	4	5	6	7
9.2.3	Выполнение функций государственными органами в части градостроительной деятельности	министерство строительства Приморского края	01.01.2020	31.12.2027	обеспечение функционирования министерства строительства Приморского края	Получение разрешений на строительство, годовой объем ввода жилья
9.2.4	Выполнение функций государственными органами в части жилищной инспекции	государственная жилищная инспекция Приморского края	01.01.2020	31.12.2027	обеспечение функционирования государственной жилищной инспекции Приморского края	Доля убыточных организаций жилищно-коммунального хозяйства
9.2.5	Исполнение судебных актов и решений налоговых органов	инспекция регионального строительного надзора и контроля в области долевого строительства Приморского края	01.01.2020	31.12.2027	оплата исполнительных листов	годовой объем ввода жилья, Доля убыточных организаций жилищно-коммунального хозяйства
9.2.6	Расходы на оформление исполнительной документации для регистрации права собственности Приморского края на объекты незавершенного строительства и получение экспертных заключений о возможности вовлечения затрат и объектов незавершенного строительства в хозяйственный оборот	министерство строительства Приморского края	01.01.2020	31.12.2027	обеспечение функционирования министерства строительства Приморского края	Количество объектов незавершенного строительства, по которым оформлена исполнительная документация для регистрации права собственности Приморского края
9.2.7	Участие Приморского края в архитектурно-градостроительном фестивале «Зодчество»	министерство строительства Приморского края	01.01.2020	31.12.2027	участие в смотре-конкурсе «Регионы России» позволит повысить престиж Приморского края	Участие Приморского края в архитектурно-градостроительных фестивалях
9.2.8	Участие Приморского края во Всероссийском фестивале «Архитектурное наследие 2020»	министерство строительства Приморского края	01.01.2020	31.12.2027	Участие в смотре-конкурсе «Лучший объект сохранения и развития» позволит повысить престиж Приморского края	Участие Приморского края в архитектурно-градостроительных фестивалях
9.3	Разработка и утверждение и согласование документов территориального планирования и градостроительного зонирования на территории Приморского края	министерство строительства Приморского края	01.01.2020	31.12.2027	реализация мероприятия позволит осуществить своевременную актуализацию документов территориального планирования и градостроительного зонирования муниципальных образований, вошедших во Владивостокскую агломерацию, реализация мероприятия позволит осуществить своевременную актуализацию документов территориального планирования Приморского края	количество разработанных проектов изменений документов территориального планирования и градостроительного зонирования муниципальных образований, вошедших во Владивостокскую агломерацию, Количество разработанных проектов изменений документов территориального планирования Приморского края
9.3.1	Подготовка проектов изменений документов территориального планирования и градостроительного зонирования муниципальных образований, вошедших во Владивостокскую агломерацию	министерство строительства Приморского края	01.01.2020	31.12.2027	реализация мероприятия позволит осуществить своевременную актуализацию документов территориального планирования и градостроительного зонирования муниципальных образований, вошедших во Владивостокскую агломерацию	количество разработанных проектов изменений документов территориального планирования и градостроительного зонирования муниципальных образований, вошедших во Владивостокскую агломерацию, Документы территориального планирования, Документы градостроительного зонирования
1	2	3	4	5	6	7
9.3.2	Внесение изменений в схему территориального планирования Приморского края	министерство строительства Приморского края	01.01.2020	31.12.2027	реализация мероприятия позволит осуществить актуализацию документа территориального планирования Приморского края	количество разработанных проектов изменений документов территориального планирования Приморского края

№ п/п	Наименование подпрограммы, программы, принятой в соответствии с требованиями федерального законодательства в сфере реализации государственной программы, отдельного мероприятия	Источники ресурсного обеспечения	ГРБС	Сумма расходов (тыс.руб.), годы								
				2020	2021	2022	2023	2024	2025	2026	2027	Всего
1	2	3	4	5	6	7	8	9	10	11	12	13
		государственные внебюджетные фонды Российской Федерации		0,00	0,00	0,00	0,00	0,00	0,00	0,00	0,00	0,00
		территориальные государственные внебюджетные фонды		0,00	0,00	0,00	0,00	0,00	0,00	0,00	0,00	0,00
		иные внебюджетные источники		0,00	0,00	0,00	0,00	0,00	0,00	0,00	0,00	0,00
2.1.4	Мероприятие №1.4: Субсидии организациям на возмещение затрат на оплату электрической и тепловой энергии (пара), потребленной в отопительный период, возникающих в процессе производства железобетонных изделий для строительства	Всего		25 000,00	0,00	0,00	0,00	0,00	0,00	0,00	0,00	25 000,00
		федеральный бюджет (субсидии субвенции иные межбюджетные трансферты)		0,00	0,00	0,00	0,00	0,00	0,00	0,00	0,00	0,00
		краевой бюджет	775	25 000,00	0,00	0,00	0,00	0,00	0,00	0,00	0,00	25 000,00
		бюджет муниципальных образований		0,00	0,00	0,00	0,00	0,00	0,00	0,00	0,00	0,00
		государственные внебюджетные фонды Российской Федерации		0,00	0,00	0,00	0,00	0,00	0,00	0,00	0,00	0,00
		территориальные государственные внебюджетные фонды		0,00	0,00	0,00	0,00	0,00	0,00	0,00	0,00	0,00
		иные внебюджетные источники		0,00	0,00	0,00	0,00	0,00	0,00	0,00	0,00	0,00
2.2	Мероприятие №2: Создание условий для развития жилищного строительства	Всего		1 432 519,05	93 000,00	93 000,00	0,00	0,00	0,00	0,00	0,00	1 618 519,05
		федеральный бюджет (субсидии субвенции иные межбюджетные трансферты)		0,00	0,00	0,00	0,00	0,00	0,00	0,00	0,00	0,00
		краевой бюджет	775	1 432 519,05	93 000,00	93 000,00	0,00	0,00	0,00	0,00	0,00	1 618 519,05
		бюджет муниципальных образований		0,00	0,00	0,00	0,00	0,00	0,00	0,00	0,00	0,00
		государственные внебюджетные фонды Российской Федерации		0,00	0,00	0,00	0,00	0,00	0,00	0,00	0,00	0,00
		территориальные государственные внебюджетные фонды		0,00	0,00	0,00	0,00	0,00	0,00	0,00	0,00	0,00
		иные внебюджетные источники		0,00	0,00	0,00	0,00	0,00	0,00	0,00	0,00	0,00
2.2.1	Мероприятие №2.1: Субсидии некоммерческой организации «Фонд поддержки обманутых дольщиков Приморского края» в целях финансового обеспечения затрат на завершение строительства жилых комплексов и домов в Приморском крае	Всего		1 317 426,23	0,00	0,00	0,00	0,00	0,00	0,00	0,00	1 317 426,23
		федеральный бюджет (субсидии субвенции иные межбюджетные трансферты)		0,00	0,00	0,00	0,00	0,00	0,00	0,00	0,00	0,00
		краевой бюджет	775	1 317 426,23	0,00	0,00	0,00	0,00	0,00	0,00	0,00	1 317 426,23
		бюджет муниципальных образований		0,00	0,00	0,00	0,00	0,00	0,00	0,00	0,00	0,00
		государственные внебюджетные фонды Российской Федерации		0,00	0,00	0,00	0,00	0,00	0,00	0,00	0,00	0,00
		территориальные государственные внебюджетные фонды		0,00	0,00	0,00	0,00	0,00	0,00	0,00	0,00	0,00
		иные внебюджетные источники		0,00	0,00	0,00	0,00	0,00	0,00	0,00	0,00	0,00
2.2.2	Мероприятие №2.2: Субсидии организациям на возмещение части процентной ставки по кредитам, полученным в российских кредитных организациях на завершение строительства жилых домов в микрорайоне «снеговая Падь. Комплекс Д» в г. Владивосток	Всего		93 000,00	93 000,00	93 000,00	0,00	0,00	0,00	0,00	0,00	279 000,00
		федеральный бюджет (субсидии субвенции иные межбюджетные трансферты)		0,00	0,00	0,00	0,00	0,00	0,00	0,00	0,00	0,00
		краевой бюджет	775	93 000,00	93 000,00	93 000,00	0,00	0,00	0,00	0,00	0,00	279 000,00
		бюджет муниципальных образований		0,00	0,00	0,00	0,00	0,00	0,00	0,00	0,00	0,00
		государственные внебюджетные фонды Российской Федерации		0,00	0,00	0,00	0,00	0,00	0,00	0,00	0,00	0,00
		территориальные государственные внебюджетные фонды		0,00	0,00	0,00	0,00	0,00	0,00	0,00	0,00	0,00
		иные внебюджетные источники		0,00	0,00	0,00	0,00	0,00	0,00	0,00	0,00	0,00
2.2.3	Мероприятие №2.3: Субсидии в виде имущественного взноса Приморского края унитарной некоммерческой организации «Фонд защиты прав граждан - участников долевого строительства Приморского края»	Всего		30,00	0,00	0,00	0,00	0,00	0,00	0,00	0,00	30,00
		федеральный бюджет (субсидии субвенции иные межбюджетные трансферты)		0,00	0,00	0,00	0,00	0,00	0,00	0,00	0,00	0,00
		краевой бюджет	775	30,00	0,00	0,00	0,00	0,00	0,00	0,00	0,00	30,00
		бюджет муниципальных образований		0,00	0,00	0,00	0,00	0,00	0,00	0,00	0,00	0,00
		государственные внебюджетные фонды Российской Федерации		0,00	0,00	0,00	0,00	0,00	0,00	0,00	0,00	0,00
		территориальные государственные внебюджетные фонды		0,00	0,00	0,00	0,00	0,00	0,00	0,00	0,00	0,00
		иные внебюджетные источники		0,00	0,00	0,00	0,00	0,00	0,00	0,00	0,00	0,00
2.2.4	Мероприятие №2.4: Субсидии унитарной некоммерческой организации «Фонд защиты прав граждан - участников долевого строительства Приморского края» на финансовое обеспечение затрат, связанных с осуществлением деятельности	Всего		22 062,82	0,00	0,00	0,00	0,00	0,00	0,00	0,00	22 062,82
		федеральный бюджет (субсидии субвенции иные межбюджетные трансферты)		0,00	0,00	0,00	0,00	0,00	0,00	0,00	0,00	0,00
		краевой бюджет	775	22 062,82	0,00	0,00	0,00	0,00	0,00	0,00	0,00	22 062,82
		бюджет муниципальных образований		0,00	0,00	0,00	0,00	0,00	0,00	0,00	0,00	0,00
		государственные внебюджетные фонды Российской Федерации		0,00	0,00	0,00	0,00	0,00	0,00	0,00	0,00	0,00
		территориальные государственные внебюджетные фонды		0,00	0,00	0,00	0,00	0,00	0,00	0,00	0,00	0,00
		иные внебюджетные источники		0,00	0,00	0,00	0,00	0,00	0,00	0,00	0,00	0,00
2.2.5	Мероприятие №2.5: Предоставление бюджетных инвестиций АО «Корпорация развития жилищного строительства» для формирования рынка доступного жилья	Всего		0,00	0,00	0,00	0,00	0,00	0,00	0,00	0,00	0,00
		федеральный бюджет (субсидии субвенции иные межбюджетные трансферты)		0,00	0,00	0,00	0,00	0,00	0,00	0,00	0,00	0,00
		краевой бюджет		0,00	0,00	0,00	0,00	0,00	0,00	0,00	0,00	0,00
		бюджет муниципальных образований		0,00	0,00	0,00	0,00	0,00	0,00	0,00	0,00	0,00
		государственные внебюджетные фонды Российской Федерации		0,00	0,00	0,00	0,00	0,00	0,00	0,00	0,00	0,00
		территориальные государственные внебюджетные фонды		0,00	0,00	0,00	0,00	0,00	0,00	0,00	0,00	0,00
		иные внебюджетные источники		0,00	0,00	0,00	0,00	0,00	0,00	0,00	0,00	0,00
2.2.6	Мероприятие №2.6: Предоставление бюджетных инвестиций акционерному обществу «Корпорация развития жилищного строительства» на строительство жилых домов в г. Большой Камень	Всего		0,00	0,00	0,00	0,00	0,00	0,00	0,00	0,00	0,00
		федеральный бюджет (субсидии субвенции иные межбюджетные трансферты)		0,00	0,00	0,00	0,00	0,00	0,00	0,00	0,00	0,00
		краевой бюджет		0,00	0,00	0,00	0,00	0,00	0,00	0,00	0,00	0,00
		бюджет муниципальных образований		0,00	0,00	0,00	0,00	0,00	0,00	0,00	0,00	0,00
		государственные внебюджетные фонды Российской Федерации		0,00	0,00	0,00	0,00	0,00	0,00	0,00	0,00	0,00
		территориальные государственные внебюджетные фонды		0,00	0,00	0,00	0,00	0,00	0,00	0,00	0,00	0,00
		иные внебюджетные источники		0,00	0,00	0,00	0,00	0,00	0,00	0,00	0,00	0,00
2.3	Мероприятие №3: Поддержка муниципальных программ развития жилищного строительства на территории Приморского края	Всего		69 839,70	38 820,51	38 820,51	0,00	0,00	0,00	0,00	0,00	147 480,72
		федеральный бюджет (субсидии субвенции иные межбюджетные трансферты)		0,00	0,00	0,00	0,00	0,00	0,00	0,00	0,00	0,00
		краевой бюджет	Всего	69 839,70	38 820,51	38 820,51	0,00	0,00	0,00	0,00	0,00	147 480,72
			768	46 326,40	38 820,51	38 820,51	0,00	0,00	0,00	0,00	0,00	123 967,42
			775	23 513,30	0,00	0,00	0,00	0,00	0,00	0,00	0,00	23 513,30
		бюджет муниципальных образований		0,00	0,00	0,00	0,00	0,00	0,00	0,00	0,00	0,00
		государственные внебюджетные фонды Российской Федерации		0,00	0,00	0,00	0,00	0,00	0,00	0,00	0,00	0,00
		территориальные государственные внебюджетные фонды		0,00	0,00	0,00	0,00	0,00	0,00	0,00	0,00	0,00
		иные внебюджетные источники		0,00	0,00	0,00	0,00	0,00	0,00	0,00	0,00	0,00
2.3.1	Мероприятие №3.1: Субсидии бюджетам муниципальных образований Приморского края на обеспечение земельных участков, предоставленных на бесплатной основе гражданам, имеющим трех и более детей, инженерной инфраструктурой	Всего		46 326,40	38 820,51	38 820,51	0,00	0,00	0,00	0,00	0,00	123 967,42
		федеральный бюджет (субсидии субвенции иные межбюджетные трансферты)		0,00	0,00	0,00	0,00	0,00	0,00	0,00	0,00	0,00
		краевой бюджет	768	46 326,40	38 820,51	38 820,51	0,00	0,00	0,00	0,00	0,00	123 967,42
		бюджет муниципальных образований		0,00	0,00	0,00	0,00	0,00	0,00	0,00	0,00	0,00
		государственные внебюджетные фонды Российской Федерации		0,00	0,00	0,00	0,00	0,00	0,00	0,00	0,00	0,00
		территориальные государственные внебюджетные фонды		0,00	0,00	0,00	0,00	0,00	0,00	0,00	0,00	0,00
		иные внебюджетные источники		0,00	0,00	0,00	0,00	0,00	0,00	0,00	0,00	0,00
2.3.2	Мероприятие №3.2: Субсидии из краевого бюджета бюджетам муниципальных образований Приморского края на обеспечение восстановления (реконструкции) муниципального жилищного фонда, пострадавшего от опасного техногенного происшествия (аварии)	Всего		23 513,30	0,00	0,00	0,00	0,00	0,00	0,00	0,00	23 513,30
		федеральный бюджет (субсидии субвенции иные межбюджетные трансферты)		0,00	0,00	0,00	0,00	0,00	0,00	0,00	0,00	0,00
		краевой бюджет	775	23 513,30	0,00	0,00	0,00	0,00	0,00	0,00	0,00	23 513,30
		бюджет муниципальных образований		0,00	0,00	0,00	0,00	0,00	0,00	0,00	0,00	0,00
		государственные внебюджетные фонды Российской Федерации		0,00	0,00	0,00	0,00	0,00	0,00	0,00	0,00	0,00
		территориальные государственные внебюджетные фонды		0,00	0,00	0,00	0,00	0,00	0,00	0,00	0,00	0,00
		иные внебюджетные источники		0,00	0,00	0,00	0,00	0,00	0,00	0,00	0,00	0,00
2.4	Мероприятие №4: Содействие реализации комплекса мероприятий по развитию инфраструктуры Приморского края	Всего		1 200 000,00	0,00	0,00	0,00	0,00	0,00	0,00	0,00	1 200 000,00
		федеральный бюджет (субсидии субвенции иные межбюджетные трансферты)	775	1 200 000,00	0,00	0,00	0,00	0,00	0,00	0,00	0,00	1 200 000,00
		краевой бюджет		0,00	0,00	0,00	0,00	0,00	0,00	0,00	0,00	0,00
		бюджет муниципальных образований		0,00	0,00							

№ п/п	Наименование подпрограммы, программы, принятой в соответствии с требованиями федерального законодательства в сфере реализации государственной программы, отдельного мероприятия	Источники ресурсного обеспечения	ГРБС	Сумма расходов (тыс.руб.), годы								
				2020	2021	2022	2023	2024	2025	2026	2027	Всего
1	2	3	4	5	6	7	8	9	10	11	12	13
	граждан твердым топливом (дровами)	краевой бюджет	768	100 000,00	0,00	0,00	0,00	0,00	0,00	0,00	0,00	100 000,00
		бюджет муниципальных образований		0,00	0,00	0,00	0,00	0,00	0,00	0,00	0,00	0,00
		государственные внебюджетные фонды Российской Федерации		0,00	0,00	0,00	0,00	0,00	0,00	0,00	0,00	0,00
		территориальные государственные внебюджетные фонды		0,00	0,00	0,00	0,00	0,00	0,00	0,00	0,00	0,00
		иные внебюджетные источники		0,00	0,00	0,00	0,00	0,00	0,00	0,00	0,00	0,00
6.4	Мероприятие №4: Федеральный проект «Чистая вода» на 2020-2024 годы	Всего		410 557,65	610 743,27	925 302,35	0,00	0,00	0,00	0,00	0,00	1 946 603,27
		федеральный бюджет (субсидии субвенции иные межбюджетные трансферты)	768	402 346,50	598 528,40	906 796,30	0,00	0,00	0,00	0,00	0,00	1 907 671,20
		краевой бюджет	768	8 211,15	12 214,87	18 506,05	0,00	0,00	0,00	0,00	0,00	38 932,07
		бюджет муниципальных образований		0,00	0,00	0,00	0,00	0,00	0,00	0,00	0,00	0,00
		государственные внебюджетные фонды Российской Федерации		0,00	0,00	0,00	0,00	0,00	0,00	0,00	0,00	0,00
		территориальные государственные внебюджетные фонды		0,00	0,00	0,00	0,00	0,00	0,00	0,00	0,00	0,00
		иные внебюджетные источники		0,00	0,00	0,00	0,00	0,00	0,00	0,00	0,00	0,00
6.4.1	Мероприятие №4.1: Субсидии бюджетам муниципальных образований Приморского края на строительство и реконструкцию (модернизацию) объектов питьевого водоснабжения	Всего		410 557,65	610 743,27	925 302,35	0,00	0,00	0,00	0,00	0,00	1 946 603,27
		федеральный бюджет (субсидии субвенции иные межбюджетные трансферты)	768	402 346,50	598 528,40	906 796,30	0,00	0,00	0,00	0,00	0,00	1 907 671,20
		краевой бюджет	768	8 211,15	12 214,87	18 506,05	0,00	0,00	0,00	0,00	0,00	38 932,07
		бюджет муниципальных образований		0,00	0,00	0,00	0,00	0,00	0,00	0,00	0,00	0,00
		государственные внебюджетные фонды Российской Федерации		0,00	0,00	0,00	0,00	0,00	0,00	0,00	0,00	0,00
		территориальные государственные внебюджетные фонды		0,00	0,00	0,00	0,00	0,00	0,00	0,00	0,00	0,00
		иные внебюджетные источники		0,00	0,00	0,00	0,00	0,00	0,00	0,00	0,00	0,00
6.5	Мероприятие №5: Обеспечение водоснабжения и водоотведения населенных пунктов Приморского края	Всего		5 055,34	0,00	0,00	0,00	0,00	0,00	0,00	0,00	5 055,34
		федеральный бюджет (субсидии субвенции иные межбюджетные трансферты)		0,00	0,00	0,00	0,00	0,00	0,00	0,00	0,00	0,00
		краевой бюджет	775	5 055,34	0,00	0,00	0,00	0,00	0,00	0,00	0,00	5 055,34
		бюджет муниципальных образований		0,00	0,00	0,00	0,00	0,00	0,00	0,00	0,00	0,00
		государственные внебюджетные фонды Российской Федерации		0,00	0,00	0,00	0,00	0,00	0,00	0,00	0,00	0,00
		территориальные государственные внебюджетные фонды		0,00	0,00	0,00	0,00	0,00	0,00	0,00	0,00	0,00
		иные внебюджетные источники		0,00	0,00	0,00	0,00	0,00	0,00	0,00	0,00	0,00
6.5.1	Мероприятие №5.1: Охрана объекта «Строительство объектов обеспечения водоснабжения г. Владивостока и других населенных пунктов Приморского края из подземных источников Пушкинского месторождения «Второй этап строительства. Первый пусковой комплекс. Водовод от сопки Опорная до резервуаров чистой воды на о. Русский»	Всего		1 500,00	0,00	0,00	0,00	0,00	0,00	0,00	0,00	1 500,00
		федеральный бюджет (субсидии субвенции иные межбюджетные трансферты)		0,00	0,00	0,00	0,00	0,00	0,00	0,00	0,00	0,00
		краевой бюджет	775	1 500,00	0,00	0,00	0,00	0,00	0,00	0,00	0,00	1 500,00
		бюджет муниципальных образований		0,00	0,00	0,00	0,00	0,00	0,00	0,00	0,00	0,00
		государственные внебюджетные фонды Российской Федерации		0,00	0,00	0,00	0,00	0,00	0,00	0,00	0,00	0,00
		территориальные государственные внебюджетные фонды		0,00	0,00	0,00	0,00	0,00	0,00	0,00	0,00	0,00
		иные внебюджетные источники		0,00	0,00	0,00	0,00	0,00	0,00	0,00	0,00	0,00
6.5.2	Мероприятие №5.2: Расходы, связанные с исполнением судебных актов и решений налоговых органов	Всего		1 610,29	0,00	0,00	0,00	0,00	0,00	0,00	0,00	1 610,29
		федеральный бюджет (субсидии субвенции иные межбюджетные трансферты)		0,00	0,00	0,00	0,00	0,00	0,00	0,00	0,00	0,00
		краевой бюджет	775	1 610,29	0,00	0,00	0,00	0,00	0,00	0,00	0,00	1 610,29
		бюджет муниципальных образований		0,00	0,00	0,00	0,00	0,00	0,00	0,00	0,00	0,00
		государственные внебюджетные фонды Российской Федерации		0,00	0,00	0,00	0,00	0,00	0,00	0,00	0,00	0,00
		территориальные государственные внебюджетные фонды		0,00	0,00	0,00	0,00	0,00	0,00	0,00	0,00	0,00
		иные внебюджетные источники		0,00	0,00	0,00	0,00	0,00	0,00	0,00	0,00	0,00
6.5.3	Мероприятие №5.3: Расходы на обслуживание, ревизию водовода от сопки Опорной до РВЧ на о. Русский до постановки объекта на кадастровый учёт	Всего		1 945,06	0,00	0,00	0,00	0,00	0,00	0,00	0,00	1 945,06
		федеральный бюджет (субсидии субвенции иные межбюджетные трансферты)		0,00	0,00	0,00	0,00	0,00	0,00	0,00	0,00	0,00
		краевой бюджет	775	1 945,06	0,00	0,00	0,00	0,00	0,00	0,00	0,00	1 945,06
		бюджет муниципальных образований		0,00	0,00	0,00	0,00	0,00	0,00	0,00	0,00	0,00
		государственные внебюджетные фонды Российской Федерации		0,00	0,00	0,00	0,00	0,00	0,00	0,00	0,00	0,00
		территориальные государственные внебюджетные фонды		0,00	0,00	0,00	0,00	0,00	0,00	0,00	0,00	0,00
		иные внебюджетные источники		0,00	0,00	0,00	0,00	0,00	0,00	0,00	0,00	0,00
7	Подпрограмма №7: Переселение граждан из аварийного жилищного фонда в Приморском крае	Всего		644 818,11	577 384,94	26 414,14	0,00	0,00	0,00	0,00	0,00	1 248 617,19
		федеральный бюджет (субсидии субвенции иные межбюджетные трансферты)		0,00	0,00	0,00	0,00	0,00	0,00	0,00	0,00	0,00
		краевой бюджет	775	216 017,19	148 584,02	26 414,14	0,00	0,00	0,00	0,00	0,00	391 015,35
		бюджет муниципальных образований		0,00	0,00	0,00	0,00	0,00	0,00	0,00	0,00	0,00
		государственные внебюджетные фонды Российской Федерации		0,00	0,00	0,00	0,00	0,00	0,00	0,00	0,00	0,00
		территориальные государственные внебюджетные фонды		0,00	0,00	0,00	0,00	0,00	0,00	0,00	0,00	0,00
		иные внебюджетные источники	775	428 800,92	428 800,92	0,00	0,00	0,00	0,00	0,00	0,00	857 601,84
7.1	Мероприятие №1: Ликвидация аварийного жилищного фонда Приморского края	Всего		64 606,43	0,00	0,00	0,00	0,00	0,00	0,00	0,00	64 606,43
		федеральный бюджет (субсидии субвенции иные межбюджетные трансферты)		0,00	0,00	0,00	0,00	0,00	0,00	0,00	0,00	0,00
		краевой бюджет	775	64 606,43	0,00	0,00	0,00	0,00	0,00	0,00	0,00	64 606,43
		бюджет муниципальных образований		0,00	0,00	0,00	0,00	0,00	0,00	0,00	0,00	0,00
		государственные внебюджетные фонды Российской Федерации		0,00	0,00	0,00	0,00	0,00	0,00	0,00	0,00	0,00
		территориальные государственные внебюджетные фонды		0,00	0,00	0,00	0,00	0,00	0,00	0,00	0,00	0,00
		иные внебюджетные источники		0,00	0,00	0,00	0,00	0,00	0,00	0,00	0,00	0,00
7.1.1	Мероприятие №1.1: Субсидии бюджетам муниципальных образований Приморского края на обеспечение мероприятий по переселению граждан из аварийного жилищного фонда за счет средств краевого бюджета	Всего		0,00	0,00	0,00	0,00	0,00	0,00	0,00	0,00	0,00
		федеральный бюджет (субсидии субвенции иные межбюджетные трансферты)		0,00	0,00	0,00	0,00	0,00	0,00	0,00	0,00	0,00
		краевой бюджет	775	0,00	0,00	0,00	0,00	0,00	0,00	0,00	0,00	0,00
		бюджет муниципальных образований		0,00	0,00	0,00	0,00	0,00	0,00	0,00	0,00	0,00
		государственные внебюджетные фонды Российской Федерации		0,00	0,00	0,00	0,00	0,00	0,00	0,00	0,00	0,00
		территориальные государственные внебюджетные фонды		0,00	0,00	0,00	0,00	0,00	0,00	0,00	0,00	0,00
		иные внебюджетные источники		0,00	0,00	0,00	0,00	0,00	0,00	0,00	0,00	0,00
7.1.2	Мероприятие №1.2: Субсидии бюджетам муниципальных образований Приморского края на завершение мероприятий по переселению граждан из аварийного жилищного фонда	Всего		64 606,43	0,00	0,00	0,00	0,00	0,00	0,00	0,00	64 606,43
		федеральный бюджет (субсидии субвенции иные межбюджетные трансферты)		0,00	0,00	0,00	0,00	0,00	0,00	0,00	0,00	0,00
		краевой бюджет	775	64 606,43	0,00	0,00	0,00	0,00	0,00	0,00	0,00	64 606,43
		бюджет муниципальных образований		0,00	0,00	0,00	0,00	0,00	0,00	0,00	0,00	0,00
		государственные внебюджетные фонды Российской Федерации		0,00	0,00	0,00	0,00	0,00	0,00	0,00	0,00	0,00
		территориальные государственные внебюджетные фонды		0,00	0,00	0,00	0,00	0,00	0,00	0,00	0,00	0,00
		иные внебюджетные источники		0,00	0,00	0,00	0,00	0,00	0,00	0,00	0,00	0,00
7.2	Мероприятие №2: Федеральный проект «Обеспечение устойчивого сокращения непригодного для проживания жилищного фонда»	Всего		580 211,68	577 384,94	26 414,14	0,00	0,00	0,00	0,00	0,00	1 184 010,76
		федеральный бюджет (субсидии субвенции иные межбюджетные трансферты)		0,00	0,00	0,00	0,00	0,00	0,00	0,00	0,00	0,00
		краевой бюджет	775	151 410,76	148 584,02	26 414,14	0,00	0,00	0,00	0,00	0,00	326 408,92
		бюджет муниципальных образований		0,00	0,00	0,00	0,00	0,00	0,00	0,00	0,00	0,00
		государственные внебюджетные фонды Российской Федерации		0,00	0,00	0,00	0,00	0,00	0,00	0,00	0,00	0,00
		территориальные государственные внебюджетные фонды		0,00	0,00	0,00	0,00	0,00	0,00	0,00	0,00	0,00
		иные внебюджетные источники	775	428 800,92	428 800,92	0,00	0,00	0,00	0,00	0,00	0,00	857 601,84
7.2.1	Мероприятие №2.1: Субсидии бюджетам муниципальных образований на обеспечение мероприятий по переселению граждан из аварийного жилищного фонда за счет средств краевого бюджета	Всего		151 410,76	148 584,02	26 414,14	0,00	0,00	0,00	0,00	0,00	326 408,92
		федеральный бюджет (субсидии субвенции иные межбюджетные трансферты)		0,00	0,00	0,00	0,00	0,00	0,00	0,00	0,00	0,00
		краевой бюджет	775	151 410,76	148 584,02	26 414,14	0,00	0,00	0,00	0,00</		

№ п/п	Наименование подпрограммы, программы, принятой в соответствии с требованиями федерального законодательства в сфере реализации государственной программы, отдельного мероприятия	Источники ресурсного обеспечения	ГРБС	Сумма расходов (тыс.руб.), годы									
				2020	2021	2022	2023	2024	2025	2026	2027	Всего	
1	2	3	4	5	6	7	8	9	10	11	12	13	
	Внесение изменений в схему территориального планирования Приморского края	федеральный бюджет (субсидии субвенции иные межбюджетные трансферты)		0,00	0,00	0,00	0,00	0,00	0,00	0,00	0,00	0,00	
		краевой бюджет	775	39 809,11	0,00	0,00	0,00	0,00	0,00	0,00	0,00	39 809,11	
		бюджет муниципальных образований		0,00	0,00	0,00	0,00	0,00	0,00	0,00	0,00	0,00	
		государственные внебюджетные фонды Российской Федерации		0,00	0,00	0,00	0,00	0,00	0,00	0,00	0,00	0,00	
		территориальные государственные внебюджетные фонды		0,00	0,00	0,00	0,00	0,00	0,00	0,00	0,00	0,00	
		иные внебюджетные источники		0,00	0,00	0,00	0,00	0,00	0,00	0,00	0,00	0,00	

ПРАВИТЕЛЬСТВО ПРИМОРСКОГО КРАЯ

ПОСТАНОВЛЕНИЕ № 907-пп

20.10.2020

г. Владивосток

О внесении изменений в постановление Администрации Приморского края от 27 декабря 2019 года № 918-па «Об утверждении государственной программы Приморского края «Социальная поддержка населения Приморского края на 2020 - 2027 годы»

На основании Устава Приморского края Правительство Приморского края постановляет:

1. Внести в государственную программу Приморского края «Социальная поддержка населения Приморского края на 2020 - 2027 годы», утвержденную постановлением Администрации Приморского края от 27 декабря 2019 года № 918-па «Об утверждении государственной программы Приморского края «Социальная поддержка населения Приморского края на 2020 - 2027 годы» (в редакции постановлений Правительства Приморского края от 8 апреля 2020 года № 304-пп, от 8 мая 2020 года № 410-пп, от 28 мая 2020 года № 481-пп, от 30 июня 2020 года № 575-пп, от 27 июля 2020 года № 645-пп) (далее – государственная программа), следующие изменения:

1.1. В паспорте государственной программы:

заменить в позиции «Цели государственной программы» слова «до 7,3 процента» словами «до 8,3 процента»;

изложить позицию «Объем средств краевого бюджета на финансирование государственной программы и прогнозная оценка привлекаемых на реализацию ее целей средств федерального бюджета, бюджетов государственных внебюджетных фондов, иных внебюджетных источников, бюджетов муниципальных образований Приморского края в случае участия Приморского края в реализации муниципальных программ, аналогичных мероприятиям государственной программы Приморского края» в следующей редакции:

«
 Объем средств краевого бюджета на финансирование программы и прогнозная оценка привлекаемых на реализацию ее целей средств федерального бюджета, бюджетов государственных внебюджетных фондов, иных внебюджетных источников, бюджетов муниципальных образований Приморского края в случае участия Приморского края в реализации муниципальных программ, аналогичных мероприятиям государственной программы Приморского края
 общий объем финансирования мероприятий Государственной программы за счет средств краевого бюджета составляет 115380055,32 тыс. рублей (в текущих ценах каждого года), в том числе:
 в 2020 году – 15343578,98 тыс. рублей;
 в 2021 году – 14256579,45 тыс. рублей;
 в 2022 году – 14606973,82 тыс. рублей;
 в 2023 году – 14234584,61 тыс. рублей;
 в 2024 году – 14234584,61 тыс. рублей;
 в 2025 году – 14234584,61 тыс. рублей;
 в 2026 году – 14234584,61 тыс. рублей;
 в 2027 году – 14234584,61 тыс. рублей.
 Прогнозная оценка средств, привлекаемых на реализацию целей Государственной программы, составляет:
 средств федерального бюджета – 84763889,73 тыс. рублей, в том числе:
 субсидий из федерального бюджета – 41938222,40 тыс. рублей;
 субвенций из федерального бюджета – 42671841,13 тыс. рублей;
 иных межбюджетных трансфертов – 153826,20 тыс. рублей;
 средств из внебюджетных источников – 26071,94 тыс. рублей, в том числе:
 средств государственных внебюджетных фондов Российской Федерации – 104,79 тыс. рублей;
 иных внебюджетных средств – 25967,15 тыс. рублей
 »;

заменить в абзаце втором позиции «Ожидаемые результаты реализации государственной программы» слова «до 7,3 процента» словами «до 8,3 процента»;

1.2. В разделе V «Механизм реализации государственной программы» государственной программы: в пункте 5.2:

заменить в абзаце девятом слова «от 13 февраля 2019 года» словами «от 30 сентября 2019 года»;

изложить абзац двадцать первый в следующей редакции:

«от 5 июня 2020 года № 509-пп «Об утверждении Порядка предоставления регионального материнского (семейного) капитала в Приморском крае и Порядка ведения краевого регистра лиц, имеющих право на региональный материнский (семейный) капитал»»;

исключить в пункте 5.4 абзацы тринадцатый, двадцать второй, двадцать третий;

1.3. В Перечне показателей государственной программы Приморского края «Социальная поддержка населения Приморского края на 2020 - 2027 годы» (приложение № 1 к государственной программе):

изложить подпункты 1.1 и 1.2 пункта 1 в следующей редакции:

1.1.	Уровень реальной среднемесячной заработной платы	% к предыдущему году	101,1	96,4	103,6	102,7	102,7	102,7	102,7	102,7	102,7
1.2.	Доля населения с денежными доходами ниже региональной величины прожиточного минимума в общей численности населения Приморского края	%	13,0	13,9	13,5	12,1	11,0	10,1	8,9	8,6	8,3

изложить подпункт 2.2 пункта 2 в следующей редакции:

2.2.	Доля детей, находящихся в социально опасном положении, в общей численности детского населения в Приморском крае	%	0,80	0,76	0,74	0,71	0,70	0,69	0,68	0,67	0,66
------	---	---	------	------	------	------	------	------	------	------	------

1.4. В Перечне мероприятий государственной программы Приморского края «Социальная поддержка населения Приморского края на 2020 - 2027 годы» и плане их реализации (приложение № 3 к государственной программе):

в пункте 1:

дополнить подпунктами 1.3.2.11 - 1.3.2.15 следующего содержания:

1.3.2.11.	Внедрение новых подходов к профилактике семейного неблагополучия, создающих условия для предотвращения бедности семей с детьми	министерство труда и социальной политики Приморского края	2020	2021	повышение эффективности работы с семьями, активизация внутренних ресурсов семьи, мотивация семьи на самообеспечение, профилактика социального сиротства, развитие предпринимательских компетенций и финансовой грамотности семей	доля детей, находящихся в социально опасном положении, в общей численности детского населения в Приморском крае
1.3.2.12.	Создание условий для недопущения воспроизводства бедности среди детей из малоимущих семей	министерство труда и социальной политики Приморского края	2020	2021	социальная адаптация несовершеннолетних из малоимущих семей к реальной жизни, оказание им своевременной помощи в самоопределении в профессиональном плане (получение образования, работы в соответствии с их возможностями и мотивацией) через включение в профессиональные пробы; формирование у несовершеннолетних навыков моделирования перспективы жизни и картины профессиональной деятельности в будущем	доля детей, находящихся в социально опасном положении, в общей численности детского населения в Приморском крае

1.3.2.13.	Внедрение эффективных технологий оказания социальной помощи малоимущим семьям (группы дневного пребывания, помощь семьям с низким уровнем доходов в организации домашней работы, семейные программы выходного дня, другое)	министерство труда и социальной политики Приморского края	2020	2021	повышение эффективности и качества оказания помощи малоимущим семьям с детьми путем вовлечения их во всестороннюю полезную деятельность с целью получения знаний о новых способах взаимодействия в социуме, с ребенком, повышения своей компетентности	доля детей, находящихся в социально опасном положении, в общей численности детского населения в Приморском крае
1.3.2.14.	Повышение профессиональных компетенций руководителей и специалистов организаций различной ведомственной принадлежности, предоставляющих меры социальной поддержки целевым группам, на базе профессиональных стажировочных площадок Фонда (место обучения на выбор по списку профессиональных стажировочных площадок, размещенному на сайте Фонда)	министерство труда и социальной политики Приморского края	2020	2021	повышение эффективности и качества оказания помощи малоимущим семьям, внедрение опыта социального сопровождения малоимущих семей с детьми в целях достижения ими уровня самообеспечения (в сочетании с заключением социального контракта)	доля детей, находящихся в социально опасном положении, в общей численности детского населения в Приморском крае
1.3.2.15.	Создание (развитие) регионального ресурсного центра, обеспечивающего, в том числе: формирование банков эффективных технологий оказания социальной помощи малоимущим семьям с детьми; тиражирование таких технологий; деятельность по повышению профессиональных компетенций специалистов учреждений различной ведомственной принадлежности, работающих с этой категорией детей и семей	министерство труда и социальной политики Приморского края	2020	2021	получение специалистами краевых государственных учреждений социального обслуживания семьи и детей, работающих с семьями, профессиональной консультативной и методической помощи и поддержки по вопросам эффективных технологий и методик работы в сфере профилактики социального неблагополучия; оказание своевременной и качественной помощи малоимущим семьям с детьми, развитие эффективных технологий и методик работы по профилактике социального неблагополучия семьи	доля детей, находящихся в социально опасном положении, в общей численности детского населения в Приморском крае

заменить в графе 3 подпункта 1.5.6 слова «министерство труда и социальной политики Приморского края»

словами «министерство образования Приморского края»;

изложить абзац второй графы 6 подпункта 1.5.8 в следующей редакции:

«предоставление меры социальной поддержки не менее 14291 семье ежегодно, в том числе в 2020 году – 49180 семьям»;

заменить в графе 6 пункта 2:

в подпункте 2.3.1 цифры «138020» цифрами «135320»;

в подпункте 2.3.6 цифры «53000» цифрами «54250»;

в подпункте 2.3.7 цифры «15109» цифрами «10800»;

в подпункте 2.3.9 цифры «16650» цифрами «20670»;

в подпункте 2.4.1 цифры «3542» цифрами «1568»;

в пункте 3:

исключить в графе 3 слова «министерство образования Приморского края»;

заменить в графе 6 слова «к 2027 году до 7,3%» словами «к 2027 году до 8,3%»;

заменить в графе 6 подпунктов 3.1, 3.1.2 слова «к 2027 году до 7,3%» словами «к 2027 году до 8,3%»;

заменить в графе 6 подпункта 3.1.3 слова «жилищных условий 13 реабилитированных лиц и членов их семей» словами «условий проживания 1 семьи указанной категории»;

заменить в графе 6 подпункта 3.1.7 цифру «7» цифрами «23»;

заменить в графе 6 подпункта 3.1.9 слова «жилищных условий 6 граждан, пострадавших» словами «условий проживания 1 семьи, пострадавшей»;

заменить в графе 6 подпункта 3.1.10 цифры «19» цифрами «16»;

в пункте 4:

заменить в графе 6 слова «к 2027 году до 7,3%» словами «к 2027 году до 8,3%»;

дополнить подпунктом 4.1.9 следующего содержания:

4.1.9.	Осуществление выплат, связанных с оплатой отпусков и выплатой компенсации за неиспользованные отпуска работникам стационарных организаций социального обслуживания, стационарных отделений, созданных не в стационарных организациях социального обслуживания, которым в 2020 году предоставлялись выплаты стимулирующего характера за выполнение особо важных работ, особые условия труда и дополнительную нагрузку, в том числе на компенсацию ранее произведенных субъектами Российской Федерации расходов на указанные цели, за счет средств резервного фонда Правительства Российской Федерации	министерство труда и социальной политики Приморского края	2020	2020	предоставление выплат, связанных с оплатой отпусков и выплатой компенсации за неиспользованные отпуска 1713 работникам учреждений социального обслуживания	доля граждан, получивших социальные услуги в учреждениях социального обслуживания населения, в общем числе граждан, обратившихся за получением социальных услуг в учреждения социального обслуживания населения
--------	--	---	------	------	--	---

заменить в графе 6 подпунктов 4.2, 4.2.4, 4.2.8, 4.2.9, 4.2.10 слова «к 2027 году до 7,3%» словами «к 2027 году до 8,3%»;

1.5. Изложить приложение № 4 к государственной программе в новой редакции согласно приложению № 1 к настоящему постановлению;

1.6. Изложить приложение № 5 к государственной программе в новой редакции согласно приложению № 2 к настоящему постановлению;

1.7. Изложить приложение № 6 к государственной программе в новой редакции согласно приложению № 3 к настоящему постановлению;

1.8. В позиции «Объем средств краевого бюджета на финансирование подпрограммы и прогнозная оценка привлекаемых на реализацию ее целей средств федерального бюджета, бюджетов государственных внебюджетных фондов, иных внебюджетных источников, бюджетов муниципальных образований Приморского края в случае участия Приморского края в реализации муниципальных программ, аналогичных мероприятиям государственной программы Приморского края» паспорта подпрограммы «Социальная поддержка семей и детей в Приморском крае» государственной программы (приложение № 7 к государственной программе):

заменить в абзаце первом цифры «24754036,65» цифрами «25072370,50»;

заменить в абзаце втором цифры «2884831,73» цифрами «3203165,58»;

заменить в абзаце одиннадцатом цифры «55378264,55» цифрами «54876125,05»;

заменить в абзаце двенадцатом цифры «6789751,30» цифрами «6287611,80»;

дополнить абзац девятнадцатый после слова «рублей» знаком пунктуации «;»;
заменить в абзаце двадцатом цифры «18322,75» цифрами «25967,15»;
заменить в абзаце двадцать первым цифры «11370,65» цифрами «19015,05»;

1.9. Заменить в позиции «Объем средств краевого бюджета на финансирование подпрограммы и прогнозная оценка привлекаемых на реализацию ее целей средств федерального бюджета, бюджетов государственных внебюджетных фондов, иных внебюджетных источников, бюджетов муниципальных образований Приморского края в случае участия Приморского края в реализации муниципальных программ, аналогичных мероприятиям государственной программы Приморского края» паспорта подпрограммы «Социальная поддержка отдельных категорий граждан в Приморском крае» государственной программы (приложение № 8 к государственной программе):

в абзаце первом цифры «53052076,19» цифрами «52749144,17»;
в абзаце втором цифры «7207201,92» цифрами «6904269,89»;
в абзаце одиннадцатом цифры «28944755,03» цифрами «28907119,13»;
в абзаце двенадцатом цифры «3581145,63» цифрами «3543509,73»;

1.10. Заменить в позиции «Объем средств краевого бюджета на финансирование подпрограммы и прогнозная оценка привлекаемых на реализацию ее целей средств федерального бюджета, бюджетов государственных внебюджетных фондов, иных внебюджетных источников, бюджетов муниципальных образований Приморского края в случае участия Приморского края в реализации муниципальных программ, аналогичных мероприятиям государственной программы Приморского края» паспорта подпрограммы «Обеспечение жильем отдельных категорий граждан в Приморском крае» государственной программы (приложение № 9 к государственной программе):

в абзаце первом цифры «2295102,40» цифрами «2249173,32»;
в абзаце втором цифры «711842,67» цифрами «665913,59»;

1.11. Заменить в позиции «Объем средств краевого бюджета на финансирование подпрограммы и прогнозная оценка привлекаемых на реализацию ее целей средств федерального бюджета, бюджетов государственных внебюджетных фондов, иных внебюджетных источников, бюджетов муниципальных образований Приморского края в случае участия Приморского края в реализации муниципальных программ, аналогичных мероприятиям государственной программы Приморского края» паспорта подпрограммы «Развитие и модернизация социального обслуживания населения в Приморском крае» государственной программы (приложение № 10 к государственной программе):

в абзаце первом цифры «34801151,03» цифрами «34798859,17»;
в абзаце втором цифры «4483947,57» цифрами «4481655,71»;
в абзаце десятом цифры «662885,15» цифрами «674862,95»;
в абзаце одиннадцатом цифры «175512,70» цифрами «187490,50»;

1.12. В приложении № 11 к государственной программе: заменить в позиции «Объемы и источники финансирования подпрограммы» паспорта подпрограммы «Доступная среда»:

в абзаце первом цифры «513659,14» цифрами «513349,36»;
в абзаце втором цифры «91725,19» цифрами «91415,41»;
в абзаце девятнадцатом цифры «510817,94» цифрами «510508,16»;
в абзаце двадцатом цифры «88883,99» цифрами «88574,21»;

изложить пункты 1 и 2 раздела I «Характеристика проблемы и обоснование необходимости решения ее программными методами» подпрограммы «Доступная среда» в следующей редакции:

«1. По данным Пенсионного фонда Российской Федерации на 1 июля 2018 года в Приморском крае проживали 5,2 тыс. инвалидов со стойкими расстройствами двигательной функции, сопряженными с необходимостью использования кресла-коляски, 1,8 тыс. инвалидов, использующих протезы, 2,3 тыс. инвалидов со стойкими расстройствами функции зрения, 2,6 тыс. инвалидов со стойкими расстройствами функции слуха.

На протяжении 5 последних лет показатель общей численности инвалидов в Приморском крае имеет устойчивую тенденцию к снижению и составляет:

на 1 января 2016 года – 123,0 тыс. человек;
на 1 января 2017 года – 120,1 тыс. человек;
на 1 января 2018 года – 117,2 тыс. человек;
на 1 января 2019 года – 115,1 тыс. человек;

на 1 января 2020 года – 114,2 тыс. человек (6% населения Приморского края).

При этом численность детей-инвалидов возросла с 5,2 тыс. человек в 2016 году до 6,3 тыс. человек на начало 2020 года. Увеличение составило 1,1 тыс. человек (данные рассчитаны на основании Краевого сегмента федерального регистра лиц, имеющих право на государственную социальную помощь).

На 1 января 2020 года численность инвалидов трудоспособного возраста в Приморском крае составила 40877 человек, или 35,8% от общей численности инвалидов, проживающих на территории Приморского края, в том числе: мужчин – 25792 человека, женщин – 14209 человек, детей – 876 человек. На фоне снижения общей численности инвалидов в течение 2019 года численность инвалидов среди трудоспособного населения увеличилась на 380 человек, или на 0,6 процентных пункта, в том числе: среди мужчин – на 31 человека, среди женщин – на 322 человека, среди детей – на 27 человек.

В отношении мужчин-инвалидов следует отметить, что если на 1 января 2019 года их доля в общей численности инвалидов трудоспособного возраста составляла 63,6% от общей численности трудоспособных инвалидов (25761 человек), то на 1 января 2020 года данный показатель сократился до 63,1% (на 0,5 процентных пункта), что свидетельствует о замедлении темпов инвалидизации среди мужчин трудоспособного возраста. При этом в течение 2019 года доля трудоустроенных мужчин-инвалидов возросла с 21,0% до 21,3% (на 72 человека), численность трудоустроенных мужчин-инвалидов составила 5492 человека.

Численность инвалидов среди женщин в течение 2019 года увеличилась на 322 человека (с 13887 человек до 14209 человек), на 1 января 2020 года доля женщин-инвалидов в общей численности инвалидов трудоспособного возраста составила 34,8%, что на 0,5 процентных пункта больше, чем на 1 января 2019 года. При этом численность женщин-инвалидов, осуществляющих трудовую деятельность, возросла только на 101 человека и составила 3906 человек, или 27,5% (на 1 января 2019 года – 27,4%).

В настоящее время численность детей-инвалидов в возрасте от 16 до 18 лет составляет 876 человек (2,1% от численности инвалидов трудоспособного возраста), из них трудовую деятельность никто не осуществляет. Тогда как на 1 января 2019 года работали 9 человек из 849 детей-инвалидов трудоспособного возраста.

Таким образом занятость среди инвалидов трудоспособного возраста возросла в течение 2019 года с 9234 человек (22,8%) до 9398 человек (23%). При этом занятость среди детей-инвалидов сократилась.

2. В современных социально-экономических условиях государственная поддержка и социальная защита инвалидов, обеспечение доступной среды для инвалидов и других МГН являются одними из важнейших задач общества, необходимость выполнения которых вытекает из требований законодательства Российской Федерации.

13 декабря 2006 года Организацией Объединенных Наций принята Конвенция о правах инвалидов, которая предусматривает, что государства-участники должны принимать надлежащие меры для обеспечения доступа инвалидов наравне с другими гражданами к физическому окружению (здания и сооружения, окружающие человека в повседневной жизни), транспорту, информации и связи, а также другим объектам и услугам, открытым или предоставляемым для населения. Указанная Конвенция 24 сентября 2008 года подписана от имени Российской Федерации, ратифицирована Федеральным законом от 3 мая 2012 года № 46-ФЗ «О ратификации Конвенции о правах инвалидов».

Приоритеты в решении проблем инвалидов и других МГН в части обеспечения доступной среды жизнедеятельности, создания оптимальных условий и возможностей для самообслуживания инвалидов обозначены нормативными правовыми актами, принятыми на федеральном уровне.

Законодательством Российской Федерации, в том числе федеральными законами от 24 ноября 1995 года № 181-ФЗ «О социальной защите инвалидов в Российской Федерации», от 28 декабря 2013 года № 442-ФЗ «Об основах социального обслуживания граждан в Российской Федерации», Градостроительным кодексом Российской Федерации от 29 декабря 2004 года № 190-ФЗ и Кодексом Российской Федерации об административных правонарушениях от 30 декабря 2001 года № 195-ФЗ, предусмотрены требования к органам власти и организациям независимо от их организационно-правовой формы по созданию условий инвалидам для беспрепятственного доступа к объектам инженерной, транспортной и социальной инфраструктур, информации, а также ответственность за неисполнение данных требований.

Федеральным законом от 7 июня 2017 года № 116-ФЗ «О внесении изменений в Федеральный закон «О социальной защите инвалидов в Российской Федерации» установлен государственный контроль (надзор) за обеспечением доступности для инвалидов объектов социальной, инженерной и транспортной инфраструктур и предоставляемых услуг в соответствующих сферах: транспорта, связи и информации, образования, культуры, здравоохранения, градостроительства, жилищно-коммунального обслуживания и других.

В целях обеспечения условий доступности для инвалидов жилых помещений и общего имущества в многоквартирном доме принято постановление Правительства Российской Федерации от 9 июля 2016 года № 649 «О мерах по приспособлению жилых помещений и общего имущества в многоквартирном доме с учетом потребностей инвалидов».

В соответствии с распоряжением Правительства Российской Федерации от 17 ноября 2008 года № 1662-р «О Концепции долгосрочного социально-экономического развития Российской Федерации на период до 2020 года» одними из приоритетных направлений долгосрочной политики социальной поддержки населения являются реабилитация и социальная интеграция инвалидов.

В целях реализации этих направлений приняты постановление Правительства Российской Федерации от 29 марта 2019 года № 363 «Об утверждении государственной программы Российской Федерации «Доступная среда», приказ Министрства труда и социальной защиты Российской Федерации от 6 декабря 2012 года № 575 «Об утверждении примерной программы субъекта Российской Федерации по обеспечению доступности приоритетных объектов и услуг в приоритетных сферах жизнедеятельности инвалидов и других маломобильных групп населения».

Одними из основных задач в соответствии с Указом Президента Российской Федерации от 9 октября 2007 года № 1351 «Об утверждении Концепции демографической политики Российской Федерации на период до 2025 года» являются сохранение и укрепление здоровья населения, увеличение продолжительности активной жизни, создание условий и формирование мотивации для ведения здорового образа жизни, существенное снижение уровня заболеваемости социально значимыми и представляющими опасность для окружающих заболеваниями, улучшение качества жизни больных, страдающих хроническими заболеваниями, и инвалидов. Решение этих задач в числе других мероприятий включает обеспечение безбарьерной среды обитания для лиц с ограниченными возможностями здоровья, развитие реабилитационной индустрии, направленной на обеспечение максимальной социализации инвалидов.

Согласно распоряжению Правительства Российской Федерации от 28 декабря 2009 года № 2094-р «Об утверждении Стратегии социально-экономического развития Дальнего Востока и Байкальского региона на период до 2025 года» в число приоритетных задач развития Дальнего Востока входит формирование условий повышенной комфортности и доступности социального обслуживания граждан пожилого возраста, инвалидов, а также семей и детей за счет повышения качества обслуживания и развития всех форм предоставления социальных услуг (нестационарная, полустационарная, стационарная и срочная социальная помощь).

Распоряжением Правительства Российской Федерации от 2 февраля 2015 года № 151-р «Об утверждении Стратегии устойчивого развития сельских территорий Российской Федерации на период до 2030 года» определены принципы государственной политики в области обеспечения устойчивого развития сельских территорий в том числе:

обеспечение конституционных прав граждан, проживающих в сельской местности, в том числе обеспечение доступности и качества государственных и муниципальных услуг;

создание условий для повышения доступности и качества иных социально значимых услуг, предоставляемых сельским жителям на возмездной основе.

Вышеперечисленные нормативные правовые акты явились основанием для комплексного подхода к решению проблем по формированию доступной среды для инвалидов и других МГН.

На краевом уровне также создана нормативная правовая база для обеспечения комплексного подхода к решению проблем по формированию доступной среды для инвалидов и других МГН.

В целях обеспечения прав инвалидов на доступность объектов и услуг наравне с другими гражданами принят Закон Приморского края от 5 мая 2014 года № 401-КЗ «Об обеспечении беспрепятственного доступа инвалидов и других маломобильных групп населения к объектам социальной, транспортной и инженерной инфраструктур в Приморском крае, к местам отдыха и к предоставляемым в них услугам».

На основании Федерального закона от 1 декабря 2014 года № 419-ФЗ «О внесении изменений в отдельные законодательные акты Российской Федерации по вопросам социальной защиты в связи с ратификацией Конвенции о правах инвалидов» внесены поправки в 17 краевых законов в сферах образования, культуры, здравоохранения, спорта, транспорта, социального обслуживания и занятости, избирательного права, жилья, информации, туризма.

Внесены дополнения в 1455 регламентов государственных и муниципальных услуг, предусматривающие требования по обеспечению доступности государственных и муниципальных услуг и объектов, на которых они предоставляются. Действующими регламентами предоставления государственных и муниципальных услуг определено право граждан на обращение за их получением в отделения ГАУ Приморского края «МФЦ» (далее – отделения МФЦ) и непосредственно в органы исполнительной власти и местного самоуправления Приморского края, предоставляющие соответствующие услуги. В Приморском крае создано 111 отделений МФЦ, отвечающих требованиям доступности для инвалидов согласно постановлению Правительства Российской Федерации от 22 декабря 2012 года № 1376 «Об утверждении Правил организации деятельности многофункциональных центров предоставления государственных и муниципальных услуг».

Распоряжением Администрации Приморского края от 9 октября 2015 года № 326-ра «Об утверждении плана мероприятий («дорожной карты») по повышению значений показателей доступности для инвалидов объектов и услуг в установленных сферах деятельности в Приморском крае» предусмотрено планомерное повышение значений показателей доступности для инвалидов объектов и услуг к 2038 году.

В соответствии с положениями Федерального закона от 18 июля 2019 года № 184-ФЗ «О внесении изменений в Федеральный закон «О социальной защите инвалидов в Российской Федерации» и признании утратившим силу п. 16 ч. 6 ст. 7 Федерального закона «Об организации предоставления государственных и муниципальных услуг» внесены поправки в краевое законодательство, исключающие избыточные требования о предоставлении инвалидами документов, выдаваемых федеральными учреждениями бюро медико-социальной экспертизы.

В период 2013 - 2019 годов в рамках государственной программы Приморского края «Социальная поддержка населения Приморского края на 2013 - 2021 годы» (утвержденной постановлением Администрации Приморского края от 7 декабря 2012 года № 393-па «Об утверждении государственной программы Приморского края «Социальная поддержка населения Приморского края на 2013 - 2021 годы» и действовавшей до 2020 года) на мероприятия по формированию доступной среды для инвалидов и других МГН израсходовано 423,89 млн рублей (в том числе средств федерального бюджета – 171,78 млн рублей, средств краевого бюджета – 207,03 млн рублей, средств бюджетов муниципальных образований края – 39,25 млн рублей, внебюджетных средств – 5,83 млн рублей), в их реализации приняли участие 27 муниципальных образований края, адаптировано 1059 приоритетных объектов социальной инфраструктуры в приоритетных сферах жизнедеятельности инвалидов и других МГН (доля доступных объектов увеличилась с 25% до 60,2%);

изложить абзацы второй - восьмой пункта 3 раздела V «Ресурсное обеспечение подпрограммы» в следующей редакции:

«социальная защита – 42328,40 тыс. рублей (50,17% в общем объеме финансового обеспечения по приоритетной сфере жизнедеятельности с учетом всех источников);

культура – 6222,40 тыс. рублей (7,38% в общем объеме финансового обеспечения по приоритетной сфере жизнедеятельности с учетом всех источников);

физическая культура и спорт – 10477,60 тыс. рублей (12,42% в общем объеме финансового обеспечения по приоритетной сфере жизнедеятельности с учетом всех источников), в том числе на мероприятия, реализуемые за счет федерального бюджета, – 2841,20 тыс. рублей;

здравоохранение – 15000,00 тыс. рублей (17,78% в общем объеме финансового обеспечения по приоритетной сфере жизнедеятельности с учетом всех источников);

занятость – 468,98 тыс. рублей (0,56% в общем объеме финансового обеспечения по приоритетной сфере жизнедеятельности с учетом всех источников). Комплексность обеспечена проведением в период 2014 - 2015 годов мероприятий по формированию доступной среды на 21 объекте в данной сфере (60%) на условиях софинансирования из федерального бюджета;

транспортная инфраструктура – 6865,34 тыс. рублей (8,14% в общем объеме финансового обеспечения по приоритетной сфере жизнедеятельности с учетом всех источников) на мероприятия по повышению доступности объектов транспорта и услуг за счет средств предприятий;

информация и связь – 3000,00 тыс. рублей (3,56% в общем объеме финансового обеспечения по приоритетной сфере жизнедеятельности с учетом всех источников) на мероприятия по размещению социальной рекламы на объектах наружной рекламы, расположенных на территории Приморского края.»;

изложить приложение № 2 к подпрограмме «Доступная среда» в новой редакции согласно приложению № 4 к настоящему постановлению;

изложить приложение № 3 к подпрограмме «Доступная среда» в новой редакции согласно приложению № 5 к настоящему постановлению;

изложить приложение № 4 к подпрограмме «Доступная среда» в новой редакции согласно приложению № 6 к настоящему постановлению.

2. Департаменту информационной политики Приморского края обеспечить официальное опубликование настоящего постановления.

*Первый вице-губернатор Приморского края –
председатель Правительства Приморского края
В.Г. Щербина*

№ п/п	Наименование подпрограммы, программы, принятой в соответствии с требованиями федерального законодательства в сфере реализации государственной программы	Источники ресурсного обеспечения	ГРБС	Оценка расходов (тыс. руб.), годы								
				2020 год	2021 год	2022 год	2023 год	2024 год	2025 год	2026 год	2027 год	всего
1	2	3	4	5	6	7	8	9	10	11	12	13
5.3.1.2.	Обучение (повышение квалификации) специалистов, оказывающих услуги населению, русскому жестовому языку (сурдопереводу)	всего	760	14,11	14,11	14,11	14,11	14,11	14,11	14,11	14,11	112,88
		федеральный бюджет (субсидии, субвенции, иные межбюджетные трансферты)										
		краевой бюджет		14,11	14,11	14,11	14,11	14,11	14,11	14,11	14,11	112,88
		бюджет муниципальных образований										
		иные внебюджетные источники										
5.3.1.3.	Поддержка учреждений спортивной направленности по адаптивной физической культуре и спорту	всего	764	4 559,20	0,00	0,00	0,00	0,00	0,00	0,00	0,00	4 559,20
		федеральный бюджет (субсидии, субвенции, иные межбюджетные трансферты)		2 841,20	0,00	0,00	0,00	0,00	0,00	0,00	0,00	2 841,20
		краевой бюджет		1 718,00	0,00	0,00	0,00	0,00	0,00	0,00	0,00	1 718,00
		бюджет муниципальных образований										
		иные внебюджетные источники										
5.4.	Основное мероприятие 4. Мероприятия, направленные на повышение социальной адаптации инвалидов и детей-инвалидов и их интеграцию в общество	всего	764 789 806	1 761,81	492,97	492,97	492,97	492,97	492,97	492,97	492,97	5 212,60
		федеральный бюджет (субсидии, субвенции, иные межбюджетные трансферты)										
		краевой бюджет		1 761,81	492,97	492,97	492,97	492,97	492,97	492,97	492,97	5 212,60
		бюджет муниципальных образований										
		иные внебюджетные источники										
5.4.1.	Мероприятия по социальной адаптации инвалидов в сфере культуры и искусства, в том числе совместные мероприятия для инвалидов и граждан, не имеющих инвалидности:	всего	806	1 761,81	183,19	183,19	183,19	183,19	183,19	183,19	183,19	3 044,14
		федеральный бюджет (субсидии, субвенции, иные межбюджетные трансферты)										
		краевой бюджет		1 761,81	183,19	183,19	183,19	183,19	183,19	183,19	183,19	3 044,14
		бюджет муниципальных образований										
		иные внебюджетные источники										
5.4.1.1.	Выставка художественных работ и декоративно-прикладного творчества, посвященная Всероссийской декаде инвалидов, с участием творческой молодежи из числа инвалидов и граждан, не имеющих инвалидности; новогодние праздники для неорганизованной категории детей, в том числе детей-инвалидов Приморского края с участием артистов ГАУК «Приморский краевой театр кукол»; театральное представление с участием неорганизованной категории детей, в том числе детей-инвалидов и артистов ГАУК «Приморский краевой драматический театр молодежи»; проведение мастер-классов по изобразительному искусству для неорганизованной категории детей, в том числе детей-инвалидов, и выставки художественных работ участников мастер-классов	всего	806	392,20	52,80	52,80	52,80	52,80	52,80	52,80	52,80	761,80
		федеральный бюджет (субсидии, субвенции, иные межбюджетные трансферты)										
		краевой бюджет		392,20	52,80	52,80	52,80	52,80	52,80	52,80	52,80	761,80
		бюджет муниципальных образований										
		иные внебюджетные источники										
5.4.1.2.	Краевой смотр самодеятельности среди инвалидов и граждан, не имеющих инвалидности; выездные концертные выступления самодеятельных творческих коллективов Приморья «Мы – вместе!» для инвалидов Приморского края; выставки декоративно-прикладного творчества инвалидов и граждан, не имеющих инвалидности; краевой фестиваль народного творчества «Я талантлив!» среди общественных организаций инвалидов Приморского края и граждан, не имеющих инвалидности	всего	806	1 369,61	130,39	130,39	130,39	130,39	130,39	130,39	130,39	2 282,34
		федеральный бюджет (субсидии, субвенции, иные межбюджетные трансферты)										
		краевой бюджет		1 369,61	130,39	130,39	130,39	130,39	130,39	130,39	130,39	2 282,34
		бюджет муниципальных образований										
		иные внебюджетные источники										
5.4.2.	Мероприятия по социальной адаптации инвалидов в сфере физической культуры и спорта	всего	764	0,00	309,78	309,78	309,78	309,78	309,78	309,78	309,78	2 168,46
		федеральный бюджет (субсидии, субвенции, иные межбюджетные трансферты)										
		краевой бюджет		0,00	309,78	309,78	309,78	309,78	309,78	309,78	309,78	2 168,46
		бюджет муниципальных образований										
		иные внебюджетные источники										
5.4.2.1.	Организация и проведение совместных физкультурно-спортивных мероприятий для инвалидов и граждан, не имеющих инвалидности: Всероссийский Олимпийский день, Всероссийский день физкультурника	всего	764	0,00	309,78	309,78	309,78	309,78	309,78	309,78	309,78	2 168,46
		федеральный бюджет (субсидии, субвенции, иные межбюджетные трансферты)										
		краевой бюджет		0,00	309,78	309,78	309,78	309,78	309,78	309,78	309,78	2 168,46
		бюджет муниципальных образований										
		иные внебюджетные источники										
5.5.	Основное мероприятие 5. Информационные и просветительские мероприятия, направленные на преодоление социальной разобщенности в обществе и формирование позитивного отношения к проблеме обеспечения доступной среды жизнедеятельности для инвалидов и других МГН	всего	760 789	0,00	0,00	0,00	0,00	0,00	0,00	0,00	0,00	0,00
		федеральный бюджет (субсидии, субвенции, иные межбюджетные трансферты)										
		краевой бюджет		0,00	0,00	0,00	0,00	0,00	0,00	0,00	0,00	0,00
		бюджет муниципальных образований										
		иные внебюджетные источники										
5.5.1.	Проведение специальных социологических исследований, в том числе:	всего	760 789	0,00	0,00	0,00	0,00	0,00	0,00	0,00	0,00	0,00
		федеральный бюджет (субсидии, субвенции, иные межбюджетные трансферты)										
		краевой бюджет		0,00	0,00	0,00	0,00	0,00	0,00	0,00	0,00	0,00
		бюджет муниципальных образований										
		иные внебюджетные источники										
5.5.1.1.	Изучение мнения инвалидов о доступности приоритетных объектов и услуг в приоритетных сферах жизнедеятельности	всего	760 789	0,00	0,00	0,00	0,00	0,00	0,00	0,00	0,00	0,00
		федеральный бюджет (субсидии, субвенции, иные межбюджетные трансферты)										
		краевой бюджет		0,00	0,00	0,00	0,00	0,00	0,00	0,00	0,00	0,00
		бюджет муниципальных образований										
		иные внебюджетные источники										
5.5.1.2.	Изучение мнения инвалидов об отношении населения к проблемам инвалидов	всего	760 789	0,00	0,00	0,00	0,00	0,00	0,00	0,00	0,00	0,00
		федеральный бюджет (субсидии, субвенции, иные межбюджетные трансферты)										
		краевой бюджет		0,00	0,00	0,00	0,00	0,00	0,00	0,00	0,00	0,00
		бюджет муниципальных образований										
		иные внебюджетные источники										

№ п/п	Наименование мероприятий	Ответственные исполнители, соисполнители, участники	Источники финансирования	Объем финанси-рования на 2020-2027 годы	Ожидаемые результаты									Ожидаемые результаты
					2020 год	2021 год	2022 год	2023 год	2024 год	2025 год	2026 год	2027 год		
1	2	3	4	5	6	7	8	9	10	11	12	13	14	
4.1.	Мероприятия по социальной адаптации инвалидов в сфере культуры и искусства, в том числе совместные мероприятия для инвалидов и граждан, не имеющих инвалидности:		всего, в том числе: краевой бюджет	3044,14	1761,81	183,19	183,19	183,19	183,19	183,19	183,19	183,19	183,19	
				3044,14	1761,81	183,19	183,19	183,19	183,19	183,19	183,19	183,19		
4.1.1.	Выставка художественных работ и декоративно-прикладного творчества, посвященная Всероссийской декаде инвалидов, с участием творческой молодежи из числа инвалидов и граждан, не имеющих инвалидности; новогодние праздники для неорганизованной категории детей, в том числе детей-инвалидов Приморского края с участием артистов ГАУК «Приморский краевой театр кукол»; театрализованное представление с участием неорганизованной категории детей, в том числе детей-инвалидов и артистов ГАУК «Приморский краевой драматический театр молодежи»; проведение мастер-классов по изобразительному искусству для неорганизованной категории детей, в том числе детей-инвалидов, и выставки художественных работ участников мастер-классов	министерство культуры и архивного дела Приморского края	краевой бюджет	761,80	392,20	52,80	52,80	52,80	52,80	52,80	52,80	52,80	52,80	преодоление социальной разобщенности и «отношенческих» барьеров в обществе
				761,80	392,20	52,80	52,80	52,80	52,80	52,80	52,80	52,80		
4.1.2.	Краевой смотр самодеятельности среди инвалидов и граждан, не имеющих инвалидности; выездные концертные выступления самодеятельных творческих коллективов Приморья «Мы – вместе!» для инвалидов Приморского края; выставки декоративно-прикладного творчества инвалидов и граждан, не имеющих инвалидности; краевой фестиваль народного творчества «Я талантлив!» среди общественных организаций инвалидов Приморского края и граждан, не имеющих инвалидности	министерство культуры и архивного дела Приморского края	краевой бюджет	2282,34	1369,61	130,39	130,39	130,39	130,39	130,39	130,39	130,39	130,39	преодоление социальной разобщенности и «отношенческих» барьеров в обществе
				2282,34	1369,61	130,39	130,39	130,39	130,39	130,39	130,39	130,39		
4.2.	Мероприятия по социальной адаптации инвалидов в сфере физической культуры и спорта:		всего, в том числе: краевой бюджет	2168,46	0,00	309,78	309,78	309,78	309,78	309,78	309,78	309,78	309,78	преодоление социальной разобщенности и «отношенческих» барьеров в обществе
				2168,46	0,00	309,78	309,78	309,78	309,78	309,78	309,78	309,78		
4.2.1.	Организация и проведение совместных физкультурно-спортивных мероприятий для инвалидов и граждан, не имеющих инвалидности: Всероссийский Олимпийский день, Всероссийский день физкультурника	министерство физической культуры и спорта Приморского края	краевой бюджет	2168,46	0,00	309,78	309,78	309,78	309,78	309,78	309,78	309,78	309,78	преодоление социальной разобщенности и «отношенческих» барьеров в обществе
				2168,46	0,00	309,78	309,78	309,78	309,78	309,78	309,78	309,78		
5.	Информационные и просветительские мероприятия, направленные на преодоление социальной разобщенности в обществе и формирование позитивного отношения к проблеме обеспечения доступной среды жизнедеятельности для инвалидов и других МГН		всего, в том числе: краевой бюджет	0,00	0,00	0,00	0,00	0,00	0,00	0,00	0,00	0,00	0,00	
				0,00	0,00	0,00	0,00	0,00	0,00	0,00	0,00	0,00		
5.1.	Проведение специальных социологических исследований, в том числе:	департамент внутренней политики Приморского края;	краевой бюджет	0,00	0,00	0,00	0,00	0,00	0,00	0,00	0,00	0,00	0,00	
				0,00	0,00	0,00	0,00	0,00	0,00	0,00	0,00	0,00		
5.1.1.	Изучение мнения инвалидов о доступности приоритетных объектов и услуг в приоритетных сферах жизнедеятельности	департамент внутренней политики Приморского края	краевой бюджет	0,00	0,00	0,00	0,00	0,00	0,00	0,00	0,00	0,00	0,00	мониторинг жизнедеятельности инвалидов
				0,00	0,00	0,00	0,00	0,00	0,00	0,00	0,00	0,00		
5.1.2.	Изучение мнения инвалидов об отношении населения к проблемам инвалидов	департамент внутренней политики Приморского края	краевой бюджет	0,00	0,00	0,00	0,00	0,00	0,00	0,00	0,00	0,00	0,00	
				0,00	0,00	0,00	0,00	0,00	0,00	0,00	0,00	0,00		

Приложение № 5
к постановлению Правительства Приморского края от 20.10.2020 № 907-пп

«Приложение № 3
к подпрограмме «Доступная среда» государственной программы Приморского края «Социальная поддержка населения Приморского края на 2020 - 2027 годы»

ОБЪЕМ ресурсного обеспечения подпрограммы «Доступная среда»

Источники финансирования и направления расходов	Объем финанси-рования на 2020 - 2027 годы	В том числе:									
		2020 год	2021 год	2022 год	2023 год	2024 год	2025 год	2026 год	2027 год		
1	2	3	4	5	6	7	8	9	10	11	
Всего:	513349,36	91415,41	51704,85	61704,85	61704,85	61704,85	61704,85	61704,85	61704,85	61704,85	
в том числе:											
федеральный бюджет (прогноз) мероприятия в сфере деятельности Минспорта России	2841,20	2841,20	0,00	0,00	0,00	0,00	0,00	0,00	0,00	0,00	
краевой бюджет	510508,16	88574,21	51704,85	61704,85	61704,85	61704,85	61704,85	61704,85	61704,85	61704,85	

Приложение № 6
к постановлению
Правительства Приморского края
от 20.10.2020 № 907-пп

«Приложение № 4
к подпрограмме «Доступная среда» государственной программы Приморского края «Социальная поддержка населения Приморского края на 2020 - 2027 годы»

СВЕДЕНИЯ

о планируемом распределении бюджетных ассигнований подпрограммы «Доступная среда» на финансирование приоритетных сфер жизнедеятельности инвалидов и других маломобильных групп населения

Общий объем финансирования в 2020 году подпрограммы «Доступная среда» государственной программы Приморского края «Социальная поддержка населения Приморского края на 2020 - 2027 годы» – 91 415,41 тыс. рублей, из них:

краевой бюджет – 88 574,21 тыс. рублей,
федеральный бюджет – 2 841,20 тыс. рублей.

№ п/п	Наименование сферы жизнедеятельности	Объем финансирования мероприятий подпрограммы, направленных на формирование доступной среды для инвалидов и других маломобильных групп населения (далее – МГН), тыс. руб.			Объем финансирования мероприятий подпрограммы, направленных на формирование доступной среды для инвалидов и других МГН, процент, (построчное значение графы 5 / итого графы 5) x 100	Объем финансового обеспечения на реализацию мероприятий в других программах Приморского края (государственных программах), направленных на формирование доступной среды для инвалидов и других МГН, тыс. руб.	Объем финансового обеспечения по приоритетной сфере жизнедеятельности с учетом всех источников, тыс. руб. (графа 5 + графа 7)	Объем финансового обеспечения по приоритетной сфере жизнедеятельности с учетом всех источников, процент, (построчное значение графы 8 / итого графы 8) x 100	Примечания
		из консолидированного бюджета субъекта Российской Федерации	из феде-рального бюджета	Всего, тыс. руб. (графа 3 + графа 4)					
1	2	3	4	5	6	7	8	9	10
	ИТОГО:	88 574,21	2 841,20	91 415,41	-	-	-	-	
1.	ИТОГО (без учета мероприятий по дистанционному образованию и повышению доступности к административным зданиям):	71 656,18	2 841,20	74 497,38	100,00	9 865,34	84 362,72	100,00	в графах 3, 5, 8 указан объем средств без учета мероприятий по организации дистанционного образования детей-инвалидов – 12 326,80 тыс. рублей и без учета мероприятий по повышению уровня доступности для инвалидов и других МГН к административным зданиям – 4 591,23 тыс. рублей

№ п/п	Наименование сферы жизнедеятельности	Объем финансирования мероприятий подпрограммы, направленных на формирование доступной среды для инвалидов и других маломобильных групп населения (далее – МГН), тыс. руб.			Объем финансирования мероприятий подпрограммы, направленных на формирование доступной среды для инвалидов и других МГН, процент (построчное значение графы 5 / итого графы 5) x 100	Объем финансового обеспечения на реализацию мероприятий в других программах Приморского края (государственных программах), направленных на формирование доступной среды для инвалидов и других МГН, тыс. руб.	Объем финансового обеспечения по приоритетной сфере жизнедеятельности с учетом всех источников, тыс. руб. (графа 5 + графа 7)	Объем финансового обеспечения по приоритетной сфере жизнедеятельности с учетом всех источников, процент (построчное значение графы 8 / итого графы 8) x 100	Примечания
		из консолидированного бюджета субъекта Российской Федерации	из федерального бюджета	Всего, тыс. руб. (графа 3 + графа 4)					
1	2	3	4	5	6	7	8	9	10
2.	Социальная защита	42 328,40	0,00	42 328,40	56,82	0,00	42 328,40	50,17	
3.	Культура	6 222,40	0,00	6 222,40	8,35	0,00	6 222,40	7,37	
4.	Спорт	7 636,40	2 841,20	10 477,60	14,06	0,00	10 477,60	12,42	
5.	Здравоохранение	15 000,00	0,00	15 000,00	20,14	0,00	15 000,00	17,78	
6.	Занятость	468,98	0	468,98	0,63	0,00	468,98	0,56	
7.	Транспортная инфраструктура	0,00	0,00	0,00	0,00	6 865,34	6 865,34	8,14	в графе 7 указаны средства на мероприятие «Содействие развитию автомобильных дорог общего пользования регионального или межмуниципального значения Приморского края» – 3 432 669,60 тыс. рублей, из них на формирование доступной среды – 6 865,34 тыс. рублей (0,2%) (реализуется в рамках государственной программы Приморского края «Развитие транспортного комплекса Приморского края» на 2020 – 2027 годы, утвержденной постановлением Администрации Приморского края от 27.12.2019 № 919-па)
8.	Информация и связь	0,00	0,00	0,00	0,00	3 000,00	3 000,00	3,56	в графе 7 указаны средства на мероприятия по размещению социальной рекламы на объектах наружной рекламы, расположенных на территории Приморского края – 3 000,00 тыс. рублей (в рамках государственной программы Приморского края «Информационное общество» на 2020 – 2027 годы, утвержденной постановлением Администрации Приморского края от 02.07.2019 № 418-па)

ГУБЕРНАТОР ПРИМОРСКОГО КРАЯ

РАСПОРЯЖЕНИЕ № 443-рг

19.10.2020

г. Владивосток

О внесении изменений в распоряжение Губернатора Приморского края от 11 октября 2017 года № 157-рг «Об утверждении перечня потребителей электрической энергии (мощности), ограничение режима потребления электрической энергии которых может привести к экономическим, экологическим, социальным последствиям»

На основании Устава Приморского края

1. Внести изменения в перечень потребителей электрической энергии (мощности), ограничение режима потребления электрической энергии которых может привести к экономическим, экологическим, социаль-

ным последствиям, утвержденный распоряжением Губернатора Приморского края от 11 октября 2017 года № 157-рг «Об утверждении перечня потребителей электрической энергии (мощности), ограничение режима потребления электрической энергии которых может привести к экономическим, экологическим, социальным последствиям» (в редакции распоряжений Губернатора Приморского края от 2 августа 2018 года № 162-рг, от 25 июля 2019 года № 193-рг), изложив его в новой редакции согласно приложению к настоящему распоряжению.

2. Департаменту информационной политики Приморского края обеспечить официальное опубликование настоящего распоряжения.

Губернатор Приморского края
О.Н. Кожемяко

Приложение
к распоряжению
Губернатора Приморского края
от 19.10.2020 № 443-рг

**ПЕРЕЧЕНЬ
потребителей электрической энергии (мощности), ограничение режима потребления электрической энергии которых может привести к экономическим, экологическим, социальным последствиям**

№ п/п	Наименование потребителя	Наименование объектов электроэнергетики, ограничение режима потребления электрической энергии которых может привести к экономическим, экологическим, социальным последствиям	Адрес (местоположение) объекта, ограничение режима потребления электрической энергии которого может привести к экономическим, экологическим, социальным последствиям	Информация о наличии или отсутствии согласованных в отношении энергопринимающих устройств и (или) объектов электроэнергетики, включенных в перечень, актов согласования технологической и (или) аварийной брони, (да/нет)	Величина технологической брони, МВт	Величина аварийной брони, МВт	Электропринимающие технологической/аварийной брони, а также наименование центра питания и линии электропередачи, посредством которых осуществляется электропитание указанных электропринимающих устройств и (или) объектов электроэнергетики, включенным в перечень, при наличии у потребителя электропринимающих технологической/аварийной брони	Категория надежности объекта	Точки присоединения (№ фидера, название подстанции)
1	2	3	4	5	6	7	8	9	10
Арсеньевский городской округ									
1	Тепловой район «Арсеньевский» Арсеньевского филиала Краевого государственного унитарного предприятия (далее – КГУП) «Примтеплоэнерго»	Котельная	г. Арсеньев, ул. Смирнова, д.5	нет	нет	нет	Котельное оборудование	2	ф. 21, 9 ПС 110/35/6 кВ «Арсеньев-1», ф.43, 57 ПС 110/6 кВ «Прогресс»
2	Тепловой район «Арсеньевский» Арсеньевского филиала КГУП «Примтеплоэнерго»	Насосная станция в парке Восток	г. Арсеньев, ул. Жуковского, д.1	нет	нет	нет	Насосное оборудование	2	ф. 11 ПС 110/35/6 кВ «Арсеньев», ТП-12
3	Тепловой район «Арсеньевский» Арсеньевского филиала КГУП «Примтеплоэнерго»	Насосная станция 2-го подъема	г. Арсеньев, ул. Смирнова, д.7	нет	нет	нет	Насосное оборудование	2	ФЗ ПС «Арсеньев», ТП-131, ф.1 ПС «Арсеньев» 1/ФЗ ТП 131, ф.2
4	Тепловой район «Арсеньевский» Арсеньевского филиала КГУП «Примтеплоэнерго»	Котельная	г. Арсеньев, ул. Щербакова, д.45	нет	нет	нет	Котельное оборудование	2	ф. 10, 3 ПС 35/6 кВ «Город», КТПН-23, 24
5	Тепловой район «Арсеньевский» Арсеньевского филиала КГУП «Примтеплоэнерго»	Котельная	г. Арсеньев, ул. Тажная, д.35	нет	нет	нет	Котельное оборудование	2	ф. 29, 3 ПС 35/6 кВ «Аскольд», ф.27, ПС 110/35/6 кВ «Арсеньев-1»
6	Тепловой район «Арсеньевский» Арсеньевского филиала КГУП «Примтеплоэнерго»	Котельная	г. Арсеньев, ул. Балабина, д.22	нет	нет	нет	Котельное оборудование	2	ф. 1 ПС 110/35/6 кВ «Арсеньев-1», ф.7, ПС 110/35/6 кВ «Молодежная» КТПБ-62
7	Тепловой район «Арсеньевский» Арсеньевского филиала КГУП «Примтеплоэнерго»	Котельная	г. Арсеньев, ул. Клиновая, д.16	нет	нет	нет	Котельное оборудование	2	ф. 7 ПС 110/35/6 кВ «Молодежная» ТП-120
8	Тепловой район «Арсеньевский» Арсеньевского филиала КГУП «Примтеплоэнерго»	Котельная	г. Арсеньев, ул. Лесная, д.1	нет	нет	нет	Котельное оборудование	2	ф. 13, 7 ПС 110/35/6 кВ «Молодежная» ТП-51
9	Тепловой район «Арсеньевский» Арсеньевского филиала КГУП «Примтеплоэнерго»	Котельная	г. Арсеньев, ул. Котовского, д.1	нет	нет	нет	Котельное оборудование	3	ф. 14 ПС 35/6 кВ «Город» КТПН-80
10	Тепловой район «Арсеньевский» Арсеньевского филиала КГУП «Примтеплоэнерго»	Котельная	г. Арсеньев, ул. О.Кошовой, д.3	нет	нет	нет	Котельное оборудование	3	ф. 27 ПС 110/35/6 кВ «Арсеньев-1» КТП-135
11	Тепловой район «Арсеньевский» Арсеньевского филиала КГУП «Примтеплоэнерго»	Котельная	г. Арсеньев, ул. Кирзаводская, д.15	нет	нет	нет	Котельное оборудование	3	ф. 14 ПС 35/6 кВ «Город» КТП-65
12	Тепловой район «Арсеньевский» Арсеньевского филиала КГУП «Примтеплоэнерго»	Котельная	г. Арсеньев, ул. Советская, д.81	нет	нет	нет	Котельное оборудование	3	ф. 19 ПС 35/6 кВ «Город» КТП-90
13	Краевое государственное бюджетное учреждение здравоохранения (далее – КГБУЗ) «Арсеньевская городская больница»	Поликлиника	г. Арсеньев, ул. Островского, д.40	нет	нет	нет	Оборудование КГБУЗ «АГБ»	2	ф.10 ПС 35/6 кВ «Город» ф.12 110/35/6 кВ «Молодежная» ТП-28
14	КГБУЗ «Арсеньевская городская больница»	Стационар	г. Арсеньев, ул. Островского, д.42	нет	нет	нет	Оборудование КГБУЗ «АГБ»	2	ф.10 ПС «Город» ф.12 ПС «Молодежная»
15	КГБУЗ «Арсеньевская городская больница»	Детская больница Ввод 1, 2	г. Арсеньев, ул. Ломоносова, д.2	нет	нет	нет	Оборудование КГБУЗ «АГБ»	2	ф. 15, 4 35/6 кВ ПС «Город» ТП-19
16	КГБУЗ «Арсеньевская городская больница»	Детское инфекционное отделение	г. Арсеньев, ул. Октябрьская, 21	нет	нет	нет	Оборудование КГБУЗ «АГБ»	2	ф.4, 15 ПС 35/6 кВ «Город» ТП-19
17	ООО «Кристалл»	Насосная станция 1 подъема (ТП -132 / 1 подъем Т-2)	Приморский край, 150 км от устья р. Арсеньевка от г. Арсеньев	да	0,16	0,021	Насосное оборудование	3	ф.27 ПС 110/35/6 кВ «Арсеньев-1», ТП-132, ФЗ ПС 110/35/6 кВ «Арсеньев-1», ТП-133 ТП-132
18	ООО «Кристалл»	ТП -132 / 1 подъем Т-1	Приморский край, 150 км от устья р. Арсеньевка от г. Арсеньев	да	0,16	0,021	Насосное оборудование	3	ф.27 ПС 110/35/6 кВ «Арсеньев-1», ТП-132, ФЗ ПС 110/35/6 кВ «Арсеньев-1», ТП-132
19	ООО «Кристалл»	Северная насосная «Северная»	г. Арсеньев, ул. Советская, д.76	нет	нет	нет	Насосное оборудование	2	ф.5 ПС 110/35/6 кВ «Молодежная» ТП-41

20	ООО «Кристалл»	Водохранилище	Приморский край, Яковлевский район, 9, 8 км на юго-восток от ул. Советская, д.76	да	0,032	0,005	Насосное оборудование	3	ф.5 ПС 110/35/6 кВ «Молодежная» ТП-130
21	ООО «Кристалл»	Станция подкачки	г. Арсеньев, ул. Ленинская, д.6а	нет	нет	нет	Насосное оборудование	3	ф.16 ПС «Город»
22	ООО «Кристалл»	Станция подкачки	г. Арсеньев, ул. Ломоносова, д.1	нет	нет	нет	Насосное оборудование	3	Ф 15 ПС 35/6 кВ «Город», ТП-36
23	ООО «Феникс»	Канализационные очистные сооружения (КОС Т-1(ТП-156), КОС Т-2)	г. Арсеньев, ул. Павлова, д.3	да	0,132	0,032	Насосное оборудование	2	ВЛ-110, ПС «Арсеньев»; ВЛ-35, ПС «Асколь»; ф.1 ТП-156, Очистные; ф.27 ПС «Арсеньев-1 ВЛ-110, ПС «Арсеньев»; ВЛ-35, ПС «Асколь»; ф.30 ТП-156
24	ООО «Феникс»	Станция перекачки сточных вод (Перекачка КОС Т-1, перекачка КОС Т-2)	г. Арсеньев, ул. Колхозная, д.26	да	0,028	0,003	Насосное оборудование	2	ф.11 ПС 110/35/6 «Арсеньев-1» ТП-86, КТП-155
25	ЖКС№5 ФГБУ «ЦЖКУ» Министерства обороны по (ВВО)	В/г № 1/1, в/ч 42718 (здание штаба инв.4; здание казармы инв.5; здание КПИ инв.8; здание КТП инв.9; здание хранилища инв.10; здание хранилища инв.11; здание хранилища инв.12; здание овощехранилища инв.13; здание склада инв.14;	г. Арсеньев	нет	нет	нет	нет	3	РУ-0, 4кВ ТП-50 АО «Оборонэнерго» Арсеньев
26	ЖКС№5 ФГБУ «ЦЖКУ» Министерства обороны по (ВВО)	Котельная №16 вг №1/1	г. Арсеньев	нет	нет	нет	нет	3	ф1 ТП-48
27	ЖКС№5 ФГБУ «ЦЖКУ» Министерства обороны по (ВВО)	Котельная №28 вг-1/1	г. Арсеньев	нет	нет	нет	нет	3	ф1 ТП-48
28	ЖКС№5 ФГБУ «ЦЖКУ» Министерства обороны по (ВВО)	Гаражные боксы / ТУ №1 Военкомат	г. Арсеньев, ул. Мира, д. 7	нет	нет	нет	нет	3	Ф1 ТП-88 АО «Арсеньевэлектросервис»
29	ЖКС№5 ФГБУ «ЦЖКУ» Министерства обороны по (ВВО)	Объект №352 - R0003/ОмВК по г.Арсеньев, Ануцинскому и Яковлевскому р-нам-Призывной пункт / ТУ №1 Призывной пункт г. Арсеньев ул. Октябрьская, 51 б	г. Арсеньев, ул. Октябрьская, д. 51б	нет	нет	нет	нет	3	РУ-0, 4кВ КЭЧ-1-С-14
Артемовский городской округ									
1	Краевое государственное унитарное предприятия (далее – КУП) «Приморский водоканал»	Водопроводная насосная станция №1 «Центральная»	г. Артем, ул. Фрунзе, д.70	нет	нет	нет	Насосное оборудование	2	ф.3 ПС «Артемовская»
2	КУП «Приморский водоканал»	Водопроводная насосная станция №2 «Новая»	г. Артем, ул. Фрунзе, д.42/1	нет	нет	нет	Насосное оборудование	2	ф. 21, 4 ПС «Шахта-7»
3	КУП «Приморский водоканал»	Водопроводная насосная станция №3 «Заречная»	22 м в южном направлении от юго-восточного угла жилого дома №20 по ул. Севастопольская	нет	нет	нет	Насосное оборудование	2	ф. 15, 4 ПС «Шахта-7»
4	КУП «Приморский водоканал»	Водопроводная насосная станция №4 «Михайловская птицефабрика»	80 м в северо-восточном направлении от юго-восточного угла жилого дома №7 по ул. Михайловская, пос. Заводской	нет	нет	нет	Насосное оборудование	2	ф. 2, 1 ПС «Суражевка»
5	КУП «Приморский водоканал»	Канализационная насосная станция №1	1461 м в юго-западном направлении от юго-западного угла части жилого дома №76 по ул. Цветочная, с. Суражевка	нет	нет	нет	Насосное оборудование	3	ф. 5 ПС «Птицефабрика»
6	КУП «Приморский водоканал»	Канализационная насосная станция №2	1172 м в юго-западном направлении от северного угла части жилого дома №59 по ул. Кубанская, с. Суражевка	нет	нет	нет	Насосное оборудование	3	ф. 5 ПС «Птицефабрика»
7	КУП «Приморский водоканал»	Канализационная насосная станция «Полевая»	89 м в юго-западном направлении от западного угла жилого дома №21 по ул. Полевая	нет	нет	нет	Насосное оборудование	3	ф. 1 ПС «Западная»
8	КУП «Приморский водоканал»	Канализационная насосная станция №4 «Завод строительных материалов и деталей»	227 м в северо-западном направлении от северо-западного угла жилого дома №6 по ул. Орджоникидзе	нет	нет	нет	Насосное оборудование	3	ф. 32 ПС «Заводская»
9	КУП «Приморский водоканал»	Канализационная станция №5	618 м в северо-восточном направлении от восточного угла жилого дома №11 по ул. Никитина	нет	нет	нет	Насосное оборудование	2	ф. 12 ПС «Заводская»
10	КУП «Приморский водоканал»	Канализационная станция №6	189 м в северном направлении от северного угла жилого дома №7 по ул. Бакинских Комиссаров	нет	нет	нет	Насосное оборудование	3	ф. 9, 6 ПС «Шахтовая»
11	КУП «Приморский водоканал»	Канализационная станция №7	351 м в восточном направлении от юго-восточного угла части жилого дома №36 по ул. Виноградная	нет	нет	нет	Насосное оборудование	3	ф. 14, 2 ПС «Трикопная»
12	КУП «Приморский водоканал»	Канализационная станция №8 «Химическая база»	277 м в северо-западном направлении от северо-западного угла жилого дома №16 по ул. Спутник	нет	нет	нет	Насосное оборудование	3	ф. 2 ПС «Трикопная»
13	КУП «Приморский водоканал»	Канализационная станция №9 «Государственное производственно-техническое училище - 24»	171 м в северо-восточном направлении от юго-восточного угла жилого дома №20 по ул. Карагандинская	нет	нет	нет	Насосное оборудование	3	ф. 1 ПС «Угловая»
14	КУП «Приморский водоканал»	Канализационная станция №10 «Воксальная»	108 м в восточном направлении от северо-восточного угла жилого дома №93 по ул. Воксальная	нет	нет	нет	Насосное оборудование	3	ф. 23 ПС «Артемовская»
15	КУП «Приморский водоканал»	Канализационная станция №11 «Ворошилова»	54 м в восточном направлении от восточного угла жилого дома №27 по ул. Степановская	нет	нет	нет	Насосное оборудование	3	ф. 3 Артемовская ТЭЦ
16	КУП «Приморский водоканал»	Канализационная станция №12 «Дзержинского»	38 м в северо-восточном направлении от юго-восточного угла жилого дома №9 по ул. Дзержинского	нет	нет	нет	Насосное оборудование	3	ф. 22 ПС «Артемовская»
17	КУП «Приморский водоканал»	Канализационная станция №13 «Поселок Олений»	42 м в юго-западном направлении от северо-западного угла жилого дома №5 по ул. Тополиная	нет	нет	нет	Насосное оборудование	3	ф. 27 ПС «Штыкова», ф.13 ПС «Шкотово»
18	КУП «Приморский водоканал»	Канализационная очистная станция	г. Артем, ул. Новомосковская, д.1а	нет	нет	нет	Насосное оборудование	3	ф. 14 ПС «Птицефабрика»
19	КУП «Приморский водоканал»	Здание хлораторной	45 м в юго-западном направлении от юго-западного угла жилого дома №2 по пер. Дальнереченский	нет	нет	нет	Насосное оборудование	3	ф. 21 ПС «Артемовская»
20	КУП «Приморский водоканал»	Канализационная очистная станция «Поселок Олений»	г. Артем, ул. Зоологическая, д.38	нет	нет	нет	Насосное оборудование	3	ф. 27 ПС «Штыкова», ф.13 ПС «Шкотово»
21	КУП «Приморский водоканал»	Канализационная очистная станция «Поселок Артемовский»	г. Артем, ул. Барнаулная, д.1	нет	нет	нет	Насосное оборудование	3	ф. 3 Артемовская ТЭЦ
21	КУП «Приморский водоканал»	Резервуары чистой воды	Примерно 236 м на юго-запад от юго-западного угла жилого дома №40 по ул. Заречная	нет	нет	нет	Насосное оборудование	3	ф. 3 ПС «Артемовская»
23	Федеральное казенное учреждение «Центр хозяйственного и сервисного обеспечения Управления Министерства внутренних дел Российской Федерации по Приморскому краю» (далее - ФКУ «ЦХиСО УМВД России по ПК)	Государственная инспекция безопасности дорожного движения	г. Артем, ул. Воровского, д.13	нет	нет	нет	Насосное оборудование	3	ф.3 ПС «Артемовская»
24	ФКУ «ЦХиСО УМВД России по ПК	Детская комната полиции	г. Артем, ул. Интернациональная, д.83	нет	нет	нет	Насосное оборудование	3	ф.3 ПС «Артемовская»
25	ФКУ «ЦХиСО УМВД России по ПК	Отделение полиции поселка Заводской	пос. Заводской, ул. Михайловская, д.1	нет	нет	нет	Насосное оборудование	3	ф.31 ПС «Кролевец»
26	ФКУ «ЦХиСО УМВД России по ПК	Специальный приемник	г.Артем, ул. Кирова, д.80	нет	нет	нет	Насосное оборудование	3	ф.13 ПС «Шахтовая»
27	ФКУ «ЦХиСО УМВД России по ПК	Склады неприкосновенного запаса	пос. Заводской, ул. Стрельникова, д.48	нет	нет	нет	Насосное оборудование	3	ф.23 ПС «Кролевец»
28	Краевое государственное бюджетное учреждение (далее – КГБУ) «Приморская ветеринарная служба»	Ветеринарная лаборатория	г. Артем, ул. Полтавская, д.29	нет	нет	нет	Лабораторное оборудование, освещение	3	ф.8 ПС «Шахтовая»
29	КГВБУ «Приморская ветеринарная служба»	Ветеринарная лечебница	г. Артем, ул. Амурская, д.46	нет	нет	нет	Оборудование Ветеринарной лечебницы, освещение	3	ф.23 ПС «Артемовская»
30	Краевое государственное бюджетное учреждение здравоохранения (далее – КГБУЗ) «Артемовская городская больница №2»	Больница	г. Артем, ул. Кирова, д.97	нет	нет	нет	Оборудование больницы	3	ф.6 ПС «Шахтовая»
31	КГБУЗ «Артемовская городская больница №2»	Больница	г. Артем, ул. Кирова, д.140	нет	нет	нет	Оборудование больницы	3	ф.1 ПС «Трикопная»
32	КГБУЗ «Артемовская городская больница №2»	Больница	г. Артем, ул. Кирова, д. 140	нет	нет	нет	Оборудование больницы	3	ф.22 ПС «Артемовская»
33	КГБУЗ «Артемовская городская больница №1»	Больница	г. Артем, ул. Партизанская, д.13	нет	нет	нет	Оборудование больницы	2	ф.24 ПС «Артемовская»
34	КГБУЗ «Артемовская городская больница №2»	Больница	г. Артем, ул. Кирова, д.140	нет	нет	нет	Оборудование больницы	3	ф.12 ПС «Трикопная»

35	КГБУЗ «Артемовская городская больница №2»	Больница	пос. Артемовский, ул. Бурденко, д.2	нет	нет	нет	Оборудование больницы	2	ф.2, 4 Артемовская ТЭЦ
36	КГБУЗ «Артемовская ГБ №2»	Больница	г. Артем, ул. Лазо, д.10	нет	нет	нет	Оборудование больницы	2	ф.3, 22 ПС «Артемовская»
37	Краевое государственное бюджетное учреждение здравоохранения «Артемовская детская больница»	Больница	г. Артем, ул. Фрунзе, д.72	нет	нет	нет	Оборудование больницы	2	ф.24, 3 ПС «Артемовская»
38	КГБУЗ «Артемовская ГБ №1»	Больница	г. Артем, ул. Октябрьская, д.14	нет	нет	нет	Оборудование больницы	3	ф.22 ПС «Артемовская»
39	КГУП «Приморский водоканал»	Насосная «Новая»	г. Артем, ул. Фрунзе, д.42	нет	нет	нет	Насосное оборудование	2	ф.4, 21 ПС «Шахта-7»
40	КГУП «Приморский водоканал»	Насосная «Заречная»	г. Артем, ул. Заречная	нет	нет	нет	Насосное оборудование	2	ф.4, 15 ПС «Шахта-7»
41	КГУП «Приморский водоканал»	Очистные сооружения	г. Артем, ул. Кузбасская	нет	нет	нет	Оборудование очистных сооружений	3	ф.19 ПС «Западная»
42	КГУП «Приморский водоканал»	Очистные сооружения	г. Артем, ул. Вокзальная	нет	нет	нет	Оборудование очистных сооружений	3	ф.23 ПС «Артемовская»
43	КГУП «Приморский водоканал»	Очистные сооружения	г. Артем, ул. Казанская	нет	нет	нет	Оборудование очистных сооружений	2	ф.6, 9 ПС «Шахтовая»
44	КГУП «Приморский водоканал»	Очистные сооружения	г. Артем, ул. Новомосковская	нет	нет	нет	Оборудование очистных сооружений	2	ф.14, 7 ПС «Птице-фабрика»
45	Главное управление федеральной службы исполнения наказаний России по Приморскому краю России (далее – ГУФСИН России по ПК)	Исправительная колония №20	г. Артем, пгт. Заводской, ул. Стрельникова, д.48	нет	нет	нет	Оборудование ГУФСИН	2	ф.23, 5 ПС «Кролевцы»
46	ГУФСИН России по ПК	Лечебное исправительное учреждение №47	г. Артем, ул. Стрельникова, д.12	нет	нет	нет	Оборудование ГУФСИН	2	ф.23, 5 ПС «Кролевцы»
47	ФГУП «Госкорпорация по ОрВД»	Командно-диспетчерский пункт	г. Артем, ул. Портовая, д.45	нет	нет	нет	Объектов нет	1	ф.32, 35 ПС «Аэропорт»
48	АО «МАВ»	АЭРОПОРТ	г. Артем, ул. Портовая, д.45	нет	нет	нет	Объектов нет	2	ф.6 ПС «Шахта 7», ф.18, 9 ПС «Ключевая»
49	Краевое государственное бюджетное учреждение здравоохранения «Артемовский родильный дом»	Родильный дом	г. Артем, ул. Партизанская, д.15	нет	нет	нет	Медицинское оборудование	3	ф.24 ПС «Артемовская»
50	Главное управление Министерства Российской Федерации по делам гражданской обороны, чрезвычайным ситуациям и ликвидации стихийных бедствий (далее – ГУ МЧС России по ПК)	Отряд государственной противопожарной службы №19	г. Артем, ул. Кооперативная, д.2	нет	нет	нет	Оборудование противопожарной службы	3	ф.22 ПС «Артемовская»
51	МКУ УБ г.Артем А0220	Водопроводная насосная станция	с. Кневичи, ул. Центральные Кневичи, д. 19а	нет	нет	нет	Насосное оборудование	3	Ф3 ПС 60 «Касатка» Гр.1 ТП - 131
52	ГБУЗ «ПКЦД» А1706	Противотуберкулезный диспансер	г. Артем, ул. Ханайская, д. 4	нет	нет	нет	нет	3	Ф-9 ПС «Шахтовая» ВЛ-04 ТП-95 «Васнецова»
53	ГБУЗ «ПКЦД» А1706	Противотуберкулезный диспансер.	г. Артем, ул. Ханайская, д. 4	нет	нет	нет	нет	3	Ф-9 ПС «Шахтовая» ВЛ-04 ТП-95 «Васнецова»
54	ЖКС №5 ФГБУ «ЦЖКУ» Министерства обороны по (ВВО)	В/г № 2, Столовая №139	п. Фирино	нет	нет	нет	нет	3	Ф-7 ТП-18
55	ЖКС №5 ФГБУ «ЦЖКУ» Министерства обороны по (ВВО)	Водоносная станция № 144, 146, 147 вг-2	п. Фирино	нет	нет	нет	нет	3	Ф-1 ТП-21
56	ЖКС №5 ФГБУ «ЦЖКУ» Министерства обороны по (ВВО)	Водоносная станция № 23, 24, 25, ВНС № 26 вг-2	п. Фирино	нет	нет	нет	нет	3	Ф-1 ТП-17
57	ЖКС №5 ФГБУ «ЦЖКУ» Министерства обороны по (ВВО)	Котельная № 121 вг-2	п. Фирино	нет	нет	нет	нет	3	ф3 ВТП-1 -А_ г-н Кн
58	ЖКС №5 ФГБУ «ЦЖКУ» Министерства обороны по (ВВО)	Котельная № 131 вг-2	п. Фирино	нет	нет	нет	нет	3	ф2 ВТП-1 -А_ г-н Кн
59	ЖКС №5 ФГБУ «ЦЖКУ» Министерства обороны по (ВВО)	В/г № 2, в/ч 58170, Баня инв.№158	п. Фирино, ул. Фирино	нет	нет	нет	нет	3	Ф-4 ТП-18
60	ЖКС №5 ФГБУ «ЦЖКУ» Министерства обороны по (ВВО)	В/г № 2, в/ч 58170, ГСМ инв.№90	п. Фирино, ул. Фирино	нет	нет	нет	нет	3	Ф-1 ТП-18
61	ЖКС №5 ФГБУ «ЦЖКУ» Министерства обороны по (ВВО)	В/г № 2, в/ч 58170, Казарма инв.№129	п. Фирино, ул. Фирино	нет	нет	нет	нет	3	Ф-2 ТП-19
62	ЖКС №5 ФГБУ «ЦЖКУ» Министерства обороны по (ВВО)	В/г № 2, в/ч 58170, КПП инв.№95	п. Фирино, ул. Фирино	нет	нет	нет	нет	3	Ф-3 ТП-18
63	ЖКС №5 ФГБУ «ЦЖКУ» Министерства обороны по (ВВО)	В/г № 2, в/ч 58170, КТП инв.№126	п. Фирино, ул. Фирино	нет	нет	нет	нет	3	Ф-1 ТП-18
64	ЖКС №5 ФГБУ «ЦЖКУ» Министерства обороны по (ВВО)	В/г № 2, в/ч 58170, Наружное освещение от ТП-18	п. Фирино, ул. Фирино	нет	нет	нет	нет	3	Ф-4 ТП-18
65	ЖКС №5 ФГБУ «ЦЖКУ» Министерства обороны по (ВВО)	В/г № 2, в/ч 58170, Наружное освещение от ТП-20	п. Фирино, ул. Фирино	нет	нет	нет	нет	3	Ф-18 ул.освещение ТП-20
66	ЖКС №5 ФГБУ «ЦЖКУ» Министерства обороны по (ВВО)	В/г № 2, в/ч 58170, ПТО инв.№122	п. Фирино, ул. Фирино	нет	нет	нет	нет	3	Ф-1 ТП-18
67	ЖКС №5 ФГБУ «ЦЖКУ» Министерства обороны по (ВВО)	В/г № 2, в/ч 58170, Санчасть инв.№5	п. Фирино, ул. Фирино	нет	нет	нет	нет	3	Ф-4 ТП-18
68	Воинская часть	в/г 40 ЦТП № 56	г. Артем	нет	нет	нет	нет	3	Ф-2 ТП-1 «Оборонэнерго»
69	Воинская часть	ВГ № 40 в/ч 61230 здание клуба № 63	г. Артем, ул. Кирова, д. 162	нет	нет	нет	нет	3	Ф-1 ТП-1 «Оборонэнерго»
70	Воинская часть	ВГ № 40 в/ч 61230 баня № 51	г. Артем, ул. Кирова, д. 162	нет	нет	нет	нет	3	Ф-1 ТП-1 «Оборонэнерго»
71	Воинская часть	ВГ № 40 в/ч 61230 здание заправочной станции № 59	г. Артем, ул. Кирова, д. 162	нет	нет	нет	нет	3	Ф-1 ТП-1 «Оборонэнерго»
72	Воинская часть	ВГ № 40 в/ч 61230 здание казармы № 1	г. Артем, ул. Кирова, д. 162	нет	нет	нет	нет	3	Ф-1 ТП-1 «Оборонэнерго»
73	Воинская часть	ВГ № 40 в/ч 61230 здание казармы № 48	г. Артем, ул. Кирова, д. 162	нет	нет	нет	нет	3	Ф-1 ТП-1 «Оборонэнерго»
74	Воинская часть	ВГ № 40 в/ч 61230 здание радиомастерской № 74	г. Артем, ул. Кирова, д. 162	нет	нет	нет	нет	3	Ф-1 ТП-1 «Оборонэнерго»
75	Воинская часть	ВГ № 40 в/ч 61230 здание санчасти № 64	г. Артем, ул. Кирова, д. 162	нет	нет	нет	нет	3	Ф-1 ТП-1 «Оборонэнерго»
76	Воинская часть	ВГ № 40 в/ч 61230 здание склада № 50	г. Артем, ул. Кирова, д. 162	нет	нет	нет	нет	3	Ф-1 ТП-1 «Оборонэнерго»
77	Воинская часть	ВГ № 40 в/ч 61230 здание склада № 75	г. Артем, ул. Кирова, д. 162	нет	нет	нет	нет	3	Ф-1 ТП-1 «Оборонэнерго»
78	Воинская часть	ВГ № 40 в/ч 61230 здание штаба № 52	г. Артем, ул. Кирова, д. 162	нет	нет	нет	нет	3	Ф-1 ТП-1 «Оборонэнерго»
79	Воинская часть	ВГ № 40 в/ч 61230 караульное помещение № 60	г. Артем, ул. Кирова, д. 162	нет	нет	нет	нет	3	Ф-1 ТП-1 «Оборонэнерго»
80	Воинская часть	ВГ № 40 в/ч 61230 освещение б/н	г. Артем, ул. Кирова, д. 162	нет	нет	нет	нет	3	Ф-1 ТП-1 «Оборонэнерго»
81	Воинская часть	ВГ № 40 в/ч 61230 пункт технического обслуживания № 62	г. Артем, ул. Кирова, д. 162	нет	нет	нет	нет	3	Ф-1 ТП-1 «Оборонэнерго»
82	Воинская часть	ВГ № 40 в/ч 61230 столовая № 3	г. Артем, ул. Кирова, д. 162	нет	нет	нет	нет	3	Ф-1 ТП-1 «Оборонэнерго»
83	Воинская часть	ВГ № 40 в/ч 61230 штаб № 2	г. Артем, ул. Кирова, д. 162	нет	нет	нет	нет	3	Ф-1 ТП-1 «Оборонэнерго»
84	Воинская часть	ВГ №40 в/ч 61230 Дизельная	г. Артем, ул. Кирова, д. 162	нет	нет	нет	нет	3	Ф-1 ТП-1 «Оборонэнерго»
85	Воинская часть	ВГ №40 в/ч 61230 Освещение автопарка	г. Артем, ул. Кирова, д. 162	нет	нет	нет	нет	3	Ф-1 ТП-1 «Оборонэнерго»
86	Воинская часть	ВГ №40 в/ч 61230 Передачки	г. Артем, ул. Кирова, д. 162	нет	нет	нет	нет	3	Ф-1 ТП-1 «Оборонэнерго»
87	Воинская часть	в/г 40 КНС №66	г. Артем, ул. Кирова, д. 162	нет	нет	нет	нет	3	пр-0, 4кВ ТП-2 от Трикожная ф-1 ОЭ
88	Воинская часть	в/г 2 Домууправление	г. Артем, ул. Кишиневская, д. 3	нет	нет	нет	нет	3	ВЛ-0.4кВ ТП - 143
89	ВК г.Артем	Объект №50 - / А1227/ ОмБК по г.Артем / ТУ №94 Военкомат г.Артем	г. Артем, ул. Фрунзе, д. 63а	нет	нет	нет	нет	3	ВЛ-0.4 ТП-30 «Кирова»
90	Воинская часть	в/г № 4 в/ч 55236 здание лаборатория инв. № 179	с. Кневичи	нет	нет	нет	нет	3	ПР-1 ТП-348 «Кневичи»; РУ-35 ПС 60 «Касатка»
91	Воинская часть	в/г № 4 в/ч 55236 Хранилище для техники инв. № 180	с. Кневичи	нет	нет	нет	нет	3	ПР-1 ТП-348 «Кневичи»; РУ-35 ПС 60 «Касатка»
92	ЖКС № 4 (г. Уссурийск) филиала ФГБУ «ЦЖКУ» Минобороны России по ВВО	Котельная № 1/15 в/г 2	пгт. Угловое	нет	нет	нет	нет	3	ВЛ-0.4 ТП 220 «Оборонэнерго»
93	ЖКС № 4 (г. Уссурийск) филиала ФГБУ «ЦЖКУ» Минобороны России по ВВО	Котельная № 128 в/г 2	пгт. Угловое	нет	нет	нет	нет	3	ВЛ-0, 4 ТП-141 «Надеждинская ф-18»
94	ЖКС № 4 (г. Уссурийск) филиала ФГБУ «ЦЖКУ» Минобороны России по ВВО	Котельная № 4/14 в/г 2	пгт. Угловое	нет	нет	нет	нет	3	ВЛ-0.4кВ ТП-268
95	ЖКС № 4 (г. Уссурийск) филиала ФГБУ «ЦЖКУ» Минобороны России по ВВО	Котельная № 7 в/г 2	пгт. Угловое	нет	нет	нет	нет	3	ВЛ-0.4 ТП-142 «Оборонэнерго»
96	ЖКС № 4 (г. Уссурийск) филиала ФГБУ «ЦЖКУ» Минобороны России по ВВО	Котельная № 8/22 в/г 2	пгт. Угловое	нет	нет	нет	нет	3	ВЛ-0.4 ТП 145 «Надеждинская ф-18»
97	ЖКС № 4 (г. Уссурийск) филиала ФГБУ «ЦЖКУ» Минобороны России по ВВО	Котельная №115 в/г 2	пгт. Угловое	нет	нет	нет	нет	3	ВЛ-0.4кВ ТП - 143
98	ЖКС № 4 (г. Уссурийск) филиала ФГБУ «ЦЖКУ» Минобороны России по ВВО	Котельная №64 в/г 2	пгт. Угловое	нет	нет	нет	нет	3	Гр.1 ТП-140 Оборонэнерго
99	Воинская часть	ВГ №3 в/ч 19137 Заправочный пункт	пгт. Угловое, ул. Гагарина, д. 118	нет	нет	нет	нет	3	ВЛ-0.4 ТП-149 (Западная ф-2))
100	Воинская часть	ВГ №3 в/ч 19137 Казарма инв.№11	пгт. Угловое, ул. Гагарина, д. 118	нет	нет	нет	нет	3	ВЛ-0.4 ТП-149 (Западная ф-2))
101	Воинская часть	ВГ №3 в/ч 19137 КПП инв.№23	пгт. Угловое, ул. Гагарина, д. 118	нет	нет	нет	нет	3	ВЛ-0.4 ТП-149 (Западная ф-2))
102	Воинская часть	ВГ №3 в/ч 19137 КТП инв.№24	пгт. Угловое, ул. Гагарина, д. 118	нет	нет	нет	нет	3	ВЛ-0.4 ТП-149 (Западная ф-2))
103	Воинская часть	ВГ №3 в/ч 19137 ПТО инв.№25	пгт. Угловое, ул. Гагарина, д. 118	нет	нет	нет	нет	3	ВЛ-0.4 ТП-149 (Западная ф-2))

103	Воинская часть	ВГ №3 в/ч 19137 Столовая инв.№10	пгт. Угловое, ул. Гагарина, д. 118	нет	нет	нет	нет	3	ВЛ-0.4 ТП-149 (Западная ф-2))
104	Воинская часть	ВГ №3 в/ч 19137 Штаб инв.№15	пгт. Угловое, ул. Гагарина, д. 118	нет	нет	нет	нет	3	ВЛ-0.4 ТП-149 (Западная ф-2))
105	ЖКС № 4 (г. Уссурийск) филиала ФГБУ «ЦЖКУ» Минобороны России по ВВО	в/г 1 Котельная №11	пгт. Угловое, ул. Урбанского	нет	нет	нет	нет	3	РУ-0.4 ТП-149 (Западная ф-2))
106	ЖКС № 4 (г. Уссурийск) филиала ФГБУ «ЦЖКУ» Минобороны России по ВВО	Котельная №116 в/г 2	пгт. Угловое, ул. Урбанского	нет	нет	нет	нет	3	РУ-0.4 223 «Оборонэнерго»
107	ЖКС № 4 (г. Уссурийск) филиала ФГБУ «ЦЖКУ» Минобороны России по ВВО	Котельная в/г 4 (Соловей Ключ)	пгт. Угловое, ул. Урбанского	нет	нет	нет	нет	3	ВЛ-0, 4 208
108	Воинская часть	ВГ №1 в/ч 30986 ДЭС инв.№б/н	пгт. Угловое, ул. Урбанского, д. 4	нет	нет	нет	нет	3	ВЛ-0.4 ТП-206
109	Воинская часть	ВГ №1 в/ч 30986 Автомастерская (ПТОР) ввод №1 инв.№28	пгт. Угловое, ул. Урбанского, д. 4	нет	нет	нет	нет	3	ВЛ-0.4 ТП-144 «Оборонэнерго»
110	Воинская часть	ВГ №1 в/ч 30986 Агрегатная инв.№23	пгт. Угловое, ул. Урбанского, д. 4	нет	нет	нет	нет	3	ВЛ-0.4 ТП-154 Западная ф-2 ОЭ
111	Воинская часть	ВГ №1 в/ч 30986 Клуб инв.№17	пгт. Угловое, ул. Урбанского, д. 4	нет	нет	нет	нет	3	ВЛ-0.4 ТП-144 «Оборонэнерго»
112	Воинская часть	ВГ №1 в/ч 30986 КПП инв.№30	пгт. Угловое, ул. Урбанского, д. 4	нет	нет	нет	нет	3	ВЛ-0.4 ТП-144 «Оборонэнерго»
113	Воинская часть	ВГ №1 в/ч 30986 Продовольственный склад №1 инв.№17	пгт. Угловое, ул. Урбанского, д. 4	нет	нет	нет	нет	3	ВЛ-0.4 ТП-144 «Оборонэнерго»
114	Воинская часть	ВГ №1 в/ч 30986 Продовольственный склад №2 инв.№17	пгт. Угловое, ул. Урбанского, д. 4	нет	нет	нет	нет	3	ВЛ-0.4 ТП-144 «Оборонэнерго»
115	Воинская часть	ВГ №1 в/ч 30986 Караульное помещение инв.№20	пгт. Угловое, ул. Урбанского, д. 4	нет	нет	нет	нет	3	ВЛ-0.4 ТП-154 Западная ф-2 ОЭ
116	Воинская часть	ВГ №1 в/ч 30986 Автомастерская инв.№28	пгт. Угловое, ул. Урбанского, д. 4	нет	нет	нет	нет	3	ВЛ-0.4 ТП-144 «Оборонэнерго»
117	Воинская часть	ВГ №1 в/ч 30986 Водогрейка №б/н	пгт. Угловое, ул. Урбанского, д. 4	нет	нет	нет	нет	3	ВЛ-0.4 ТП-144 «Оборонэнерго»
118	Воинская часть	ВГ №1 в/ч 30986 Здание ПДРЦ инв.№37	пгт. Угловое, ул. Урбанского, д. 4	нет	нет	нет	нет	3	ВЛ-0.4 ТП-206
119	Воинская часть	ВГ №1 в/ч 30986 Командный пункт б/н	пгт. Угловое, ул. Урбанского, д. 4	нет	нет	нет	нет	3	ВЛ-0.4 ТП-207
120	Воинская часть	ВГ №1 в/ч 30986 КПП инв.№22	пгт. Угловое, ул. Урбанского, д. 4	нет	нет	нет	нет	3	ВЛ-0.4 ТП-144 «Оборонэнерго»
121	Воинская часть	ВГ №1 в/ч 30986 Мастерская инв.№25	пгт. Угловое, ул. Урбанского, д. 4	нет	нет	нет	нет	3	ВЛ-0.4 ТП-154 Западная ф-2 ОЭ
122	Воинская часть	ВГ №1 в/ч 30986 Продовольственный склад НЗ инв.№б/н	пгт. Угловое, ул. Урбанского, д. 4	нет	нет	нет	нет	3	ВЛ-0.4 ТП-144 «Оборонэнерго»
123	Воинская часть	ВГ №1 в/ч 30986 Пункт заправки инв.№б/н	пгт. Угловое, ул. Урбанского, д. 4	нет	нет	нет	нет	3	ВЛ-0.4 ТП-144 «Оборонэнерго»
124	Воинская часть	ВГ №1 в/ч 30986 Склад №2 инв. №б/н	пгт. Угловое, ул. Урбанского, д. 4	нет	нет	нет	нет	3	ВЛ-0.4 ТП-144 «Оборонэнерго»
125	Воинская часть	ВГ №1 в/ч 30986 Склад №4 инв. №33	пгт. Угловое, ул. Урбанского, д. 4	нет	нет	нет	нет	3	ВЛ-0.4 ТП-144 «Оборонэнерго»
126	Воинская часть	ВГ №1 в/ч 30986 Столовая инв.№36	пгт. Угловое, ул. Урбанского, д. 4	нет	нет	нет	нет	3	ВЛ-0.4 ТП-144 «Оборонэнерго»
127	Воинская часть	ВГ №1 в/ч 30986 штаб (казарма) инв.№18	пгт. Угловое, ул. Урбанского, д. 4	нет	нет	нет	нет	3	ВЛ-0.4 ТП-154 Западная ф-2 ОЭ
128	Воинская часть	ВГ №1 в/ч 30986 штаб (казарма) ввод 2 инв.№18	пгт. Угловое, ул. Урбанского, д. 4	нет	нет	нет	нет	3	ВЛ-0.4 ТП-154 Западная ф-2 ОЭ
129	Воинская часть	ВГ №1 в/ч 30986-2 Спец.объект ПВО	пгт. Угловое, ул. Урбанского, д. 4	нет	нет	нет	нет	3	пр-0, 4кВ ТП-261 «Угловая «
130	Воинская часть	в/г 1 Помещение котельной № 18 в здании казармы	пгт. Угловое, ул. Урбанского, д. 4	нет	нет	нет	нет	3	ВЛ-0.4 ТП-154 Западная ф-2 ОЭ
131	Воинская часть	ВГ № 2 в/ч 77994 АУ 308 № 77	пгт. Угловое, ул. Урбанского, д. 4	нет	нет	нет	нет	3	ВЛ-0.4№1 ТП-268
132	Воинская часть	ВГ № 2 в/ч 77994 АКХ № 66/1	пгт. Угловое, ул. Урбанского, д. 4	нет	нет	нет	нет	3	Гр.1 ТП-266
133	Воинская часть	ВГ № 2 в/ч 77994 Бокс на 6 а/мест № 23	пгт. Угловое, ул. Урбанского, д. 4	нет	нет	нет	нет	3	ВЛ-0.4 ТП 145 «Надеждинская ф-18»
134	Воинская часть	ВГ № 2 в/ч 77994 Авиа ТЭЧ № 1/15	пгт. Угловое, ул. Урбанского, д. 4	нет	нет	нет	нет	3	ВЛ-0.4 ТП 220 «Оборонэнерго»
135	Воинская часть	ВГ № 2 в/ч 77994 Авто ТЭЧ № 134	пгт. Угловое, ул. Урбанского, д. 4	нет	нет	нет	нет	3	ВЛ-0.4 ТП 152
136	Воинская часть	ВГ № 2 в/ч 77994 АКДС инв.№ б/н	пгт. Угловое, ул. Урбанского, д. 4	нет	нет	нет	нет	3	ВЛ-0.4 ТП 145 «Надеждинская ф-18»
137	Воинская часть	ВГ № 2 в/ч 77994 АКХ б/н	пгт. Угловое, ул. Урбанского, д. 4	нет	нет	нет	нет	3	Гр.1 ТП-267
138	Воинская часть	ВГ № 2 в/ч 77994 АТО № 7	пгт. Угловое, ул. Урбанского, д. 4	нет	нет	нет	нет	3	ВЛ-0, 4 ТП-141 «Надеждинская ф-18»
139	Воинская часть	ВГ № 2 в/ч 77994 АУ 101 № 50	пгт. Угловое, ул. Урбанского, д. 4	нет	нет	нет	нет	3	Гр.1 ТП-267
140	Воинская часть	ВГ № 2 в/ч 77994 АУ 102 № 51	пгт. Угловое, ул. Урбанского, д. 4	нет	нет	нет	нет	3	Гр.1 ТП-267
141	Воинская часть	ВГ № 2 в/ч 77994 АУ 103 № 52	пгт. Угловое, ул. Урбанского, д. 4	нет	нет	нет	нет	3	Гр.1 ТП-267
142	Воинская часть	ВГ № 2 в/ч 77994 АУ 104 № 53	пгт. Угловое, ул. Урбанского, д. 4	нет	нет	нет	нет	3	Гр.1 ТП-267
143	Воинская часть	ВГ № 2 в/ч 77994 АУ 105 № 54	пгт. Угловое, ул. Урбанского, д. 4	нет	нет	нет	нет	3	Гр.1 ТП-267
144	Воинская часть	ВГ № 2 в/ч 77994 АУ 107 № 56	пгт. Угловое, ул. Урбанского, д. 4	нет	нет	нет	нет	3	Гр.1 ТП-267
145	Воинская часть	ВГ № 2 в/ч 77994 АУ 108 № 57	пгт. Угловое, ул. Урбанского, д. 4	нет	нет	нет	нет	3	Гр.1 ТП-267
146	Воинская часть	ВГ № 2 в/ч 77994 АУ 109 № 58	пгт. Угловое, ул. Урбанского, д. 4	нет	нет	нет	нет	3	Гр.1 ТП-267
147	Воинская часть	ВГ № 2 в/ч 77994 АУ 111 № 60	пгт. Угловое, ул. Урбанского, д. 4	нет	нет	нет	нет	3	Гр.1 ТП-267
148	Воинская часть	ВГ № 2 в/ч 77994 АУ 112 № 61	пгт. Угловое, ул. Урбанского, д. 4	нет	нет	нет	нет	3	Гр.1 ТП-267
149	Воинская часть	ВГ № 2 в/ч 77994 АУ 205 № 66	пгт. Угловое, ул. Урбанского, д. 4	нет	нет	нет	нет	3	Гр.1 ТП-266
150	Воинская часть	ВГ № 2 в/ч 77994 АУ 206 № 67	пгт. Угловое, ул. Урбанского, д. 4	нет	нет	нет	нет	3	Гр.1 ТП-266
151	Воинская часть	ВГ № 2 в/ч 77994 АУ 207 № 68	пгт. Угловое, ул. Урбанского, д. 4	нет	нет	нет	нет	3	Гр.1 ТП-266
152	Воинская часть	ВГ № 2 в/ч 77994 АУ 208 № 69	пгт. Угловое, ул. Урбанского, д. 4	нет	нет	нет	нет	3	Гр.1 ТП-266
153	Воинская часть	ВГ № 2 в/ч 77994 АУ 301 № 70	пгт. Угловое, ул. Урбанского, д. 4	нет	нет	нет	нет	3	ВЛ-0.4№1 ТП-268
154	Воинская часть	ВГ № 2 в/ч 77994 АУ 302 № 71	пгт. Угловое, ул. Урбанского, д. 4	нет	нет	нет	нет	3	ВЛ-0.4№1 ТП-268
155	Воинская часть	ВГ № 2 в/ч 77994 АУ 303 № 72	пгт. Угловое, ул. Урбанского, д. 4	нет	нет	нет	нет	3	ВЛ-0.4№1 ТП-268
156	Воинская часть	ВГ № 2 в/ч 77994 АУ 304 № 73	пгт. Угловое, ул. Урбанского, д. 4	нет	нет	нет	нет	3	ВЛ-0.4№1 ТП-268
157	Воинская часть	ВГ № 2 в/ч 77994 АУ 305 № 74	пгт. Угловое, ул. Урбанского, д. 4	нет	нет	нет	нет	3	ВЛ-0.4№1 ТП-268
158	Воинская часть	ВГ № 2 в/ч 77994 АУ 306 № 75	пгт. Угловое, ул. Урбанского, д. 4	нет	нет	нет	нет	3	ВЛ-0.4№1 ТП-268
159	Воинская часть	ВГ № 2 в/ч 77994 баня № 64	пгт. Угловое, ул. урбанского, д. 4	нет	нет	нет	нет	3	ВЛ-0, 4 ТП-141 «Надеждинская ф-18»
160	Воинская часть	ВГ № 2 в/ч 77994 Бокс № 137	пгт. Угловое, ул. Урбанского, д. 4	нет	нет	нет	нет	3	ВЛ-0, 4 ТП-141 «Надеждинская ф-18»
161	Воинская часть	ВГ № 2 в/ч 77994 Бокс № 83	пгт. Угловое, ул. Урбанского, д. 4	нет	нет	нет	нет	3	Гр.1 ТП-266

162	Воинская часть	ВГ № 2 в/ч 77994 БПРМ юг (Курсовик) инв. № 14	пгт. Угловое, ул. Урбанского, д. 4	нет	нет	нет	нет	3	Гр.1 ТП-267
163	Воинская часть	ВГ № 2 в/ч 77994 Вещевой склад № 84	пгт. Угловое, ул. Урбанского, д. 4	нет	нет	нет	нет	3	ВЛ-0.4 ТП 145 «Надеждинская ф-18»
164	Воинская часть	ВГ № 2 в/ч 77994 Гараж № 107	пгт. Угловое, ул. Урбанского, д. 4	нет	нет	нет	нет	3	ВЛ-0, 4 ТП-141 «Надеждинская ф-18»
165	Воинская часть	ВГ № 2 в/ч 77994 Госпиталь	пгт. Угловое, ул. Урбанского, д. 4	нет	нет	нет	нет	3	ВЛ-0.4 №1 ТП - 143
166	Воинская часть	ВГ № 2 в/ч 77994 Детский сад № 8	пгт. Угловое, ул. Урбанского, д. 4	нет	нет	нет	нет	3	ВЛ-0.4 ТП-142 «Оборонэнерго»
167	Воинская часть	ВГ № 2 в/ч 77994 Дом офицеров № 15	пгт. Угловое, ул. Урбанского, д. 4	нет	нет	нет	нет	3	ВЛ-0.4 ТП-142 «Оборонэнерго»
168	Воинская часть	ВГ № 2 в/ч 77994 ЗАС № 15/53 отопление	пгт. Угловое, ул. Урбанского, д. 4	нет	нет	нет	нет	3	ВЛ-0.4 ТП 145 «Надеждинская ф-18»
169	Воинская часть	ВГ № 2 в/ч 77994 ЗАС инв № 15/53	пгт. Угловое, ул. Урбанского, д. 4	нет	нет	нет	нет	3	ВЛ-0.4 ТП 145 «Надеждинская ф-18»
170	Воинская часть	ВГ № 2 в/ч 77994 Здание Автослужбы (ИАС) № 135	пгт. Угловое, ул. Урбанского, д. 4	нет	нет	нет	нет	3	ВЛ-0.4 ТП 152
171	Воинская часть	ВГ № 2 в/ч 77994 Здание высотного снаряжения «Тренажер» № 3/23	пгт. Угловое, ул. Урбанского, д. 4	нет	нет	нет	нет	3	ВЛ-0.4 ТП 145 «Надеждинская ф-18»
172	Воинская часть	ВГ № 2 в/ч 77994 Здание дежурной смены № 4/14	пгт. Угловое, ул. Урбанского, д. 4	нет	нет	нет	нет	3	ВЛ-0.4 №1 ТП-268
173	Воинская часть	ВГ № 2 в/ч 77994 Инженерный пункт управления № 16/28	пгт. Угловое, ул. Урбанского, д. 4	нет	нет	нет	нет	3	ВЛ-0, 4 ТП-141 «Надеждинская ф-18»
174	Воинская часть	ВГ № 2 в/ч 77994 Казарма № 126	пгт. Угловое, ул. Урбанского, д. 4	нет	нет	нет	нет	3	ВЛ-0, 4 ТП-141 «Надеждинская ф-18»
175	Воинская часть	ВГ № 2 в/ч 77994 Караульное помещение № 20	пгт. Угловое, ул. Урбанского, д. 4	нет	нет	нет	нет	3	ВЛ-0.4 ТП 152
176	Воинская часть	ВГ № 2 в/ч 77994 КДЗ б/н	пгт. Угловое, ул. Урбанского, д. 4	нет	нет	нет	нет	3	ВЛ-0.4 ТП 152
177	Воинская часть	ВГ № 2 в/ч 77994 КПП-1 № 133	пгт. Угловое, ул. Урбанского, д. 4	нет	нет	нет	нет	3	Гр.1 ТП-266
178	Воинская часть	ВГ № 2 в/ч 77994 КПП № 136	пгт. Угловое, ул. Урбанского, д. 4	нет	нет	нет	нет	3	ВЛ-0.4 ТП 152; ВЛ-0.4 ТП 152, РУ-6 ТП 152
179	Воинская часть	ВГ № 2 в/ч 77994 КПП № 138	пгт. Угловое, ул. Урбанского, д. 4	нет	нет	нет	нет	3	ВЛ-0, 4 ТП-141 «Надеждинская ф-18»
180	Воинская часть	ВГ № 2 в/ч 77994 Овощехранилище № 131	пгт. Угловое, ул. Урбанского, д. 4	нет	нет	нет	нет	3	ВЛ-0, 4 ТП-141 «Надеждинская ф-18»
181	Воинская часть	ВГ № 2 в/ч 77994 Пожарное депо №30 (стартовая столовая)	пгт. Угловое, ул. Урбанского, д. 4	нет	нет	нет	нет	3	ВЛ-0, 4 ТП-141 «Надеждинская ф-18»
182	Воинская часть	ВГ № 2 в/ч 77994 Продовольственный склад б/н	пгт. Угловое, ул. Урбанского, д. 4	нет	нет	нет	нет	3	ВЛ-0, 4 ТП-141 «Надеждинская ф-18»
183	Воинская часть	ВГ № 2 в/ч 77994 Ракетное хранилище № 3 инв. № 40	пгт. Угловое, ул. Урбанского, д. 4	нет	нет	нет	нет	3	Гр.1 ТП-266
184	Воинская часть	ВГ № 2 в/ч 77994 РЛС б/н	пгт. Угловое, ул. Урбанского, д. 4	нет	нет	нет	нет	3	Гр.1 ТП-266
185	Воинская часть	ВГ № 2 в/ч 77994 РСБН инв. № 26	пгт. Угловое, ул. Урбанского, д. 4	нет	нет	нет	нет	3	ВЛ-0.4 ТП 220 «Оборонэнерго»
186	Воинская часть	ВГ № 2 в/ч 77994 РСП инв. № 6/н	пгт. Угловое, ул. Урбанского, д. 4	нет	нет	нет	нет	3	ВЛ-0.4 ТП 220 «Оборонэнерго»
187	Воинская часть	ВГ № 2 в/ч 77994 Система отопления гаража № 107	пгт. Угловое, ул. Урбанского, д. 4	нет	нет	нет	нет	3	ВЛ-0.4 №1 ТП 141
188	Воинская часть	ВГ № 2 в/ч 77994 Склад АСП № 31	пгт. Угловое, ул. Урбанского, д. 4	нет	нет	нет	нет	3	ВЛ-0.4 ТП 145 «Надеждинская ф-18»
189	Воинская часть	ВГ № 2 в/ч 77994 Склад ГСМ № 37	пгт. Угловое, ул. Урбанского, д. 4	нет	нет	нет	нет	3	ВЛ-0.4 ТП 145 «Надеждинская ф-18»
190	Воинская часть	ВГ № 2 в/ч 77994 Склад СО и БП № 124	пгт. Угловое, ул. Урбанского, д. 4	нет	нет	нет	нет	3	ВЛ-0.4 ТП 145 «Надеждинская ф-18»
191	Воинская часть	ВГ № 2 в/ч 77994 СКП № 11/19	пгт. Угловое, ул. Урбанского, д. 4	нет	нет	нет	нет	3	Гр.1 ТП-266
192	Воинская часть	ВГ № 2 в/ч 77994 Столовая № 115	пгт. Угловое, ул. Урбанского, д. 4	нет	нет	нет	нет	3	ВЛ-0.4 223 «Оборонэнерго»
193	Воинская часть	ВГ № 2 в/ч 77994 столовая № 125	пгт. Угловое, ул. Урбанского, д. 4	нет	нет	нет	нет	3	ВЛ-0, 4 ТП-141 «Надеждинская ф-18»
194	ЖКС № 4 (г. Уссурийск) филиала ФГБУ «ЦЖКУ» Минобороны России по ВВО	ВГ № 2 в/ч 77994 Столярный цех (котельная ЦБУ) № 7	пгт. Угловое, ул. Урбанского, д. 4	нет	нет	нет	нет	3	ВЛ-0.4 ТП 152; ВЛ-0.4 ТП 152, РУ-6 ТП 152
195	Воинская часть	ВГ № 2 в/ч 77994 Тех. домик б/н	пгт. Угловое, ул. Урбанского, д. 4	нет	нет	нет	нет	3	Гр.1 ТП-267
196	Воинская часть	ВГ № 2 в/ч 77994 Техническая позиция подготовки ракет № 9/7	пгт. Угловое, ул. Урбанского, д. 4	нет	нет	нет	нет	3	ВЛ-0.4 ТП 145 «Надеждинская ф-18»
197	Воинская часть	ВГ № 2 в/ч 77994 Убежище личного состава № 3 инв. № 81	пгт. Угловое, ул. Урбанского, д. 4	нет	нет	нет	нет	3	ВЛ-0.4 №1 ТП-268
198	Воинская часть	ВГ № 2 в/ч 77994 Узел связи № 68/1	пгт. Угловое, ул. Урбанского, д. 4	нет	нет	нет	нет	3	ВЛ-0, 4 ТП-141 «Надеждинская ф-18»
199	Воинская часть	ВГ № 2 в/ч 77994 Учебный корпус № 8/22	пгт. Угловое, ул. Урбанского, д. 4	нет	нет	нет	нет	3	ВЛ-0.4 ТП 145 «Надеждинская ф-18»
200	Воинская часть	ВГ № 2 в/ч 77994 ЦБУ № 35	пгт. Угловое, ул. Урбанского, д. 4	нет	нет	нет	нет	3	Гр.1 ТП-266
201	Воинская часть	ВГ № 2 в/ч 77994 ЦЗТО № 10/35	пгт. Угловое, ул. Урбанского, д. 4	нет	нет	нет	нет	3	ВЛ-0, 4 ТП-141 «Надеждинская ф-18»
202	Воинская часть	ВГ № 2 в/ч 77994 Штаб (казарма) инв. № 127	пгт. Угловое, ул. Урбанского, д. 4	нет	нет	нет	нет	3	ВЛ-0, 4 ТП-141 «Надеждинская ф-18»
203	Воинская часть	ВГ № 2 в/ч 77994 Штаб тыла № 69	пгт. Угловое, ул. Урбанского, д. 4	нет	нет	нет	нет	3	ВЛ-0, 4 ТП-141 «Надеждинская ф-18»
204	Воинская часть	ВГ № 1 в/ч 30986 РадиоМастерская ввод №2 инв. № 25	пгт. Угловое, ул. Урбанского, д. 4	нет	нет	нет	нет	3	ВЛ-0.4 ТП-154 Западная ф-2 ОЭ
205	войсковая часть	в/г №2 ПУ 2/1 «Артем» Артезианская скважина ПР-37	г. Артем, с. Кневичи	нет	нет	нет	нет	3	вл-0, 4кВ ТП-196
206	войсковая часть	в/г №2 ПУ 2/1 «Артем» Артезианская скважина ПР-139 в	г. Артем, с. Кневичи	нет	нет	нет	нет	3	вл-0, 4кВ ТП-196
207	войсковая часть	в/г №2 в/ч 62250 КПП № 264	г. Артем, с. Кневичи	нет	нет	нет	нет	3	Ф-1 ТЭЧ; Ф-36 ПС Аэропорт, Ф-39 ПС Аэропорт
208	войсковая часть	в/г №2 ПУ 2/1 «Артем» Помещение инв. № 55	г. Артем, с. Кневичи	нет	нет	нет	нет	3	ВЛ-0, 4кВ №2 ТП-270 «Ключевая»
209	войсковая часть	в/г №2 в/ч 62250 укрытие для самолетов ввод № 260 (Ангар) 2	г. Артем, с. Кневичи	нет	нет	нет	нет	3	Ф-1 ТЭЧ; Ф-36 ПС Аэропорт, Ф-39 ПС Аэропорт
210	войсковая часть	в/г №2 в/ч 62250 АТО № 31	г. Артем, с. Кневичи	нет	нет	нет	нет	3	вл-0, 4кВ ТП-199
211	войсковая часть	в/г №2 «ТОВМИ» Спальный корпус с учебными классами №162	г. Артем, с. Кневичи	нет	нет	нет	нет	3	ВЛ-0, 4кВ №2 ТП-270 «Ключевая»
212	войсковая часть	в/г №2 в/ч 62250 БПК № 116	г. Артем, с. Кневичи	нет	нет	нет	нет	3	ВЛ-0, 4кВ №2 ТП-270 «Ключевая»
213	войсковая часть	в/г №2 в/ч 62250 ГРМ 250	г. Артем, с. Кневичи	нет	нет	нет	нет	3	Ф-1 ТП ОВИ-И; Т-2 ПС Аэропорт
214	войсковая часть	в/г №2 в/ч 62250 ГРМ 71	г. Артем, с. Кневичи	нет	нет	нет	нет	3	пр-0, 4кВ ТП-БПРМ-71 (правый); Ф-36 ПС Аэропорт, Ф-39 ПС Аэропорт
215	войсковая часть	в/г №2 в/ч 62250 КРМ 251	г. Артем, с. Кневичи	нет	нет	нет	нет	3	Ф-1 ТП-ОВИ-И; Т-2 ПС Аэропорт, Ф4 ПС Аэропорт
216	войсковая часть	в/г №2 в/ч 62250 Насосная станция № 76	г. Артем, с. Кневичи	нет	нет	нет	нет	3	вл-0, 4кВ ТП-200
217	войсковая часть	в/г №2 в/ч 62250 Служебное здание № 136	г. Артем, с. Кневичи	нет	нет	нет	нет	3	пр-1-0, 4кВ ТП-303 «Ключевая»
218	войсковая часть	в/г №2 в/ч 62250 ФПС №217/1	г. Артем, с. Кневичи	нет	нет	нет	нет	3	вл-0, 4кВ ТП 198
219	войсковая часть	в/г №2 в/ч 62250 Бокс № 187	г. Артем, с. Кневичи	нет	нет	нет	нет	3	вл-0, 4кВ ТП-196
220	войсковая часть	в/г №2 в/ч 62250 уличное освещение ГСМ/2	г. Артем, с. Кневичи	нет	нет	нет	нет	3	вл-0, 4кВ ТП-200
221	войсковая часть	в/г №2 в/ч 62250 ЗАС № 125	г. Артем, с. Кневичи	нет	нет	нет	нет	3	вл-0, 4кВ ТП-196
222	войсковая часть	в/г №2 в/ч 62250 КПП № 1	г. Артем, с. Кневичи	нет	нет	нет	нет	3	вл-0, 4кВ ТП-198
223	войсковая часть	в/г №2 в/ч 62250 КПП №258	г. Артем, с. Кневичи	нет	нет	нет	нет	3	вл-0, 4кВ ТП-196
224	войсковая часть	в/г №2 в/ч 62250 КРМ 71	г. Артем, с. Кневичи	нет	нет	нет	нет	3	Ф-1 ТП-СДП; Ф-36 ПС Аэропорт, Ф-39 ПС Аэропорт
225	войсковая часть	в/г №2 в/ч 62250 Караульное помещение № 117	г. Артем, с. Кневичи	нет	нет	нет	нет	3	ВЛ-0, 4кВ №2 ТП-270 «Ключевая»
226	войсковая часть	в/г №2 в/ч 62250 Командатура №147/1	г. Артем, с. Кневичи	нет	нет	нет	нет	3	вл-0, 4кВ ТП-198
227	войсковая часть	в/г №2 в/ч 62250 Командатура №147/2	г. Артем, с. Кневичи	нет	нет	нет	нет	3	вл-0, 4кВ ТП-198
228	войсковая часть	в/г №2 в/ч 62250 Мадера № 111	г. Артем, с. Кневичи	нет	нет	нет	нет	3	ВЛ-0, 4кВ №2 ТП-270 «Ключевая»

229	войсковая часть	в/г № 2 в/ч 62250 Освещение групповой стоянки 1	г.Артем, с. Кневичи	нет	нет	нет	нет	3	Ф-2 ТП-ТО; Ф-36 ПС Аэропорт, Ф-39 ПС Аэропорт
230	войсковая часть	в/г № 2 в/ч 62250 Пожарное депо № 27	г.Артем, с. Кневичи	нет	нет	нет	нет	3	ВЛ-0, 4 кВ №2 ТП-270 «Ключевая»
231	войсковая часть	в/г № 2 в/ч 62250 Профилакторий №82	г.Артем, с. Кневичи	нет	нет	нет	нет	3	вл-0, 4кВ ТП-200
232	войсковая часть	в/г № 2 в/ч 62250 РСБН	г.Артем, с. Кневичи	нет	нет	нет	нет	3	Ф-1 ТП ОВИ-И; Т-2 ПС Аэропорт
233	войсковая часть	в/г № 2 в/ч 62250 РСП	г.Артем, с. Кневичи	нет	нет	нет	нет	3	КЛ1-0, 4кВ ТП «КДП»; Т-2 ПС Аэропорт, Ф35 ПС Аэропорт
234	войсковая часть	в/г №2 «ТОВМИ» Сооружение «учебный полигон « ввод № 2 инв. № 164	г.Артем, с. Кневичи	нет	нет	нет	нет	3	Ф-1 ТЭЧ; Ф-36 ПС Аэропорт, Ф-39 ПС Аэропорт
235	войсковая часть	в/г №2 «ТОВМИ» Сооружение «учебный полигон « ввод №1 инв. № 164	г.Артем, с. Кневичи	нет	нет	нет	нет	3	Ф-1 ТЭЧ; Ф-36 ПС Аэропорт, Ф-39 ПС Аэропорт
236	войсковая часть	в/г № 2 в/ч 62250 ТЭЧ № 219	г.Артем, с. Кневичи	нет	нет	нет	нет	3	вл-0, 4кВ ТП-199
237	войсковая часть	в/г № 2 в/ч 62250 Укрытие для самолетов №260 (Ангар)1	г.Артем, с. Кневичи	нет	нет	нет	нет	3	Ф-1 ТЭЧ; Ф-36 ПС Аэропорт, Ф-39 ПС Аэропорт
238	войсковая часть	в/г № 2 в/ч 62250 ФПС №217/2	г.Артем, с. Кневичи	нет	нет	нет	нет	3	вл-0, 4кВ ТП-198
239	войсковая часть	в/г № 2 в/ч 62250 Хранилище для техники № 224	г.Артем, с. Кневичи	нет	нет	нет	нет	3	ВЛ-0, 4 кВ №2 ТП-270 «Ключевая»
240	войсковая часть	в/г № 2 в/ч 62250 Штаб № 11	г.Артем, с. Кневичи	нет	нет	нет	нет	3	ВЛ-0, 4 кВ №2 ТП-270 «Ключевая»
241	войсковая часть	в/г № 2 в/ч 62250 домик предполетной подготовки № 265	г.Артем, с. Кневичи	нет	нет	нет	нет	3	Ф-1 ТЭЧ; Ф-36 ПС Аэропорт, Ф-39 ПС Аэропорт
242	войсковая часть	в/г № 2 в/ч 62250 казарма № 14	г.Артем, с. Кневичи	нет	нет	нет	нет	3	ВЛ-0, 4 кВ №2 ТП-270 «Ключевая»
243	войсковая часть	в/г № 2 в/ч 62250 казарма № 195	г.Артем, с. Кневичи	нет	нет	нет	нет	3	ВЛ-0, 4 кВ №2 ТП-270 «Ключевая»
244	войсковая часть	в/г № 2 в/ч 62250 лаборатория № 78	г.Артем, с. Кневичи	нет	нет	нет	нет	3	вл-0, 4кВ ТП-200
245	войсковая часть	в/г № 2 в/ч 62250 мед.сан.часть № 110	г.Артем, с. Кневичи	нет	нет	нет	нет	3	ВЛ-0, 4 кВ №2 ТП-270 «Ключевая»
246	войсковая часть	в/г № 2 в/ч 62250 овощехранилище № 94	г.Артем, с. Кневичи	нет	нет	нет	нет	3	ВЛ-0, 4 кВ №2 ТП-270 «Ключевая»
247	войсковая часть	в/г № 2 ПУ 2/1 «Артем» продовольственный склад (столовая № 56)	г.Артем, с. Кневичи	нет	нет	нет	нет	3	ВЛ-0, 4 кВ №2 ТП-270 «Ключевая»
248	войсковая часть	в/г № 2 в/ч 62250 склад № 12	г.Артем, с. Кневичи	нет	нет	нет	нет	3	ВЛ-0, 4 кВ №2 ТП-270 «Ключевая»
249	войсковая часть	в/г № 2 в/ч 62250 столовая № 182	г.Артем, с. Кневичи	нет	нет	нет	нет	3	ВЛ-0, 4 кВ №2 ТП-270 «Ключевая»
250	войсковая часть	в/г № 2 в/ч 62250 уличное освещение (Автопарк)	г.Артем, с. Кневичи	нет	нет	нет	нет	3	вл-0, 4кВ ТП-196
251	войсковая часть	в/г № 2 в/ч 62250 уличное освещение ГСМ/1	г.Артем, с. Кневичи	нет	нет	нет	нет	3	вл-0, 4кВ ТП-200
252	войсковая часть	в/г №3 в/ч 62250 наружное освещение б/н	г.Артем п. Озерные ключи	нет	нет	нет	нет	3	ВЛ-0.4 ТП-91 Дог.1244
253	войсковая часть	в/г №3 в/ч 62250 Контрольно пропускной пункт № 8	г.Артем п. Озерные ключи	нет	нет	нет	нет	3	ВЛ-0.4 ТП-91 Дог.1244
254	войсковая часть	в/г №99 в/ч 25030-23 КПП б/н	г.Артем, пгт.Угловое	нет	нет	нет	нет	3	пр-0, 4кВ ТП-130 «Западная «
255	войсковая часть	в/г №99 в/ч 25030-23 Баня б/н	г.Артем, пгт.Угловое	нет	нет	нет	нет	3	пр-0, 4кВ ТП-130 «Западная «
256	войсковая часть	в/г №99 в/ч 25030-23 бойлерная б/н	г.Артем, пгт.Угловое	нет	нет	нет	нет	3	пр-0, 4кВ ТП-130 «Западная «
257	войсковая часть	в/г №99 в/ч 25030-23 Бокс б/н	г.Артем, пгт.Угловое	нет	нет	нет	нет	3	пр-0, 4кВ ТП-130 «Западная «
258	войсковая часть	в/г №99 в/ч 25030-23 Караульное помещение № 45	г.Артем, пгт.Угловое	нет	нет	нет	нет	3	пр-0, 4кВ ТП-130 «Западная «
259	войсковая часть	в/г №99 в/ч 25030-23 Котла б/н	г.Артем, пгт.Угловое	нет	нет	нет	нет	3	пр-0, 4кВ ТП-130 «Западная «
260	войсковая часть	в/г №99 в/ч 25030-23 Наружное освещение № 1 б/н	г.Артем, пгт.Угловое	нет	нет	нет	нет	3	пр-0, 4кВ ТП-130 «Западная «
261	войсковая часть	в/г №99 в/ч 25030-23 Наружное освещение № 2 б/н	г.Артем, пгт.Угловое	нет	нет	нет	нет	3	пр-0, 4кВ ТП-130 «Западная «
262	войсковая часть	в/г №99 в/ч 25030-23 Питомник для собак № 48	г.Артем, пгт.Угловое	нет	нет	нет	нет	3	пр-0, 4кВ ТП-130 «Западная «
263	войсковая часть	в/г №99 в/ч 25030-23 Склад № 1 инв. № 5	г.Артем, пгт.Угловое	нет	нет	нет	нет	3	пр-0, 4кВ ТП-130 «Западная «
264	войсковая часть	в/г №99 в/ч 25030-23 Склад № 2 инв. № 7	г.Артем, пгт.Угловое	нет	нет	нет	нет	3	пр-0, 4кВ ТП-130 «Западная «
265	войсковая часть	в/г №99 в/ч 25030-23 Склад № 3 инв. № 10	г.Артем, пгт.Угловое	нет	нет	нет	нет	3	пр-0, 4кВ ТП-130 «Западная «
266	войсковая часть	в/г №99 в/ч 25030-23 Склад № 4 инв. № 11	г.Артем, пгт.Угловое	нет	нет	нет	нет	3	пр-0, 4кВ ТП-130 «Западная «
267	войсковая часть	в/г № 2 в/ч 62250 Бокс № 232	г.Артем, с. Кневичи	нет	нет	нет	нет	3	вл-0, 4кВ ТП-196
268	войсковая часть	в/г № 2 в/ч 62250 Домик предполетной подготовки №265	г.Артем, с. Кневичи	нет	нет	нет	нет	3	Ф-1 ТЭЧ; Ф-36 ПС Аэропорт, Ф-39 ПС Аэропорт
269	войсковая часть	в/г № 2 в/ч 62250 Освещение групповой стоянки 2	г.Артем, с. Кневичи	нет	нет	нет	нет	3	Ф-1 ТП-ТО; Ф-36 ПС Аэропорт, Ф-39 ПС Аэропорт
270	войсковая часть	в/г № 2 в/ч 62250 Хранилище для техники № 223	г.Артем, с. Кневичи	нет	нет	нет	нет	3	вл-0, 4кВ ТП-196
271	войсковая часть	в/г №5 ПУ 2/1 «Артем» Котельная № 14	г.Артем, с.Ясное	нет	нет	нет	нет	3	Гр.1 ТП-137 Ключевая
272	войсковая часть	в/г 2 ПУ 2/1 «Артем» Котельная № 144	г.Артем, с. Кневичи	нет	нет	нет	нет	3	вл-0, 4кВ ТП-199
273	войсковая часть	в/г 2 ПУ 2/1 «Артем» Котельная № 219	г.Артем, с. Кневичи	нет	нет	нет	нет	3	вл-0, 4кВ ТП-199
274	войсковая часть	в/г 2 ПУ 2/1 «Артем» Котельная № 17	г.Артем, с. Кневичи	нет	нет	нет	нет	3	ВЛ-0, 4 кВ №2 ТП-270 «Ключевая»
275	войсковая часть	в/г 3 ПУ 2/1 «Артем» Котельная № 5	г.Артем, п.Озерные Ключи	нет	нет	нет	нет	3	ВЛ-0.4 ТП-91 Дог.1244
276	войсковая часть	в/г 2 ПУ 2/1 «Артем» Котельная №13 ввод 1	г.Артем, с. Кневичи	нет	нет	нет	нет	3	ВЛ-0, 4 кВ №2 ТП-270 «Ключевая»
277	войсковая часть	в/г 2 ПУ 2/1 «Артем» Котельная №13 ввод 2	г.Артем, с. Кневичи	нет	нет	нет	нет	3	ВЛ-0, 4 кВ №2 ТП-270 «Ключевая»
278	войсковая часть	в/г 2 ПУ 2/1 «Артем» Котельная №136	г.Артем, с. Кневичи	нет	нет	нет	нет	3	вл-0, 4кВ ТП-199
279	войсковая часть	в/г 2 ПУ 2/1 «Артем» Насосная № 121	г.Артем, с. Кневичи	нет	нет	нет	нет	3	вл-0, 4кВ ТП-196
280	войсковая часть	в/г № 2 в/ч 62250 КДП	г.Артем, с. Кневичи	нет	нет	нет	нет	3	КЛ1-0, 4кВ ТП «КДП»; Т-2 ПС Аэропорт, Ф35 ПС Аэропорт
281	войсковая часть	в/г № 2 в/ч 62250 Помещение Вышка	г.Артем, с. Кневичи	нет	нет	нет	нет	3	КЛ1-0, 4кВ ТП «КДП»; Т-2 ПС Аэропорт, Ф35 ПС Аэропорт
282	войсковая часть	в/г № 5 в/ч 40128 Дизельная № 16	г.Артем, с.Ясное	нет	нет	нет	нет	3	Гр.1 ТП-137 Ключевая
283	войсковая часть	в/г № 5 в/ч 40128 Техническое здание 14 ввод 1	г.Артем, с.Ясное	нет	нет	нет	нет	3	Гр.1 ТП-137 Ключевая
284	войсковая часть	в/г № 5 в/ч 40128 Техническое здание 14 ввод 2	г.Артем, с.Ясное	нет	нет	нет	нет	3	Гр.1 ТП-137 Ключевая
285	войсковая часть	в/г 3 ПУ 2/1 «Артем» Штаб № 2, штаб № 9, КПП №08, гараж/баня № 5, АЗС № 12 в/г 3	г.Артем п. Озерные ключи	нет	нет	нет	нет	3	ВЛ-0.4 ТП-91 Дог.1244
Городской округ Большой Камень									
1	АО «Теплоэнергетическая компания»	Станция осветленной воды	г. Большой Камень, ул. Ворошилова, д.42	нет	нет	нет	Насосное оборудование	2	ф.30 ПС «Топаз»
2	АО «Теплоэнергетическая компания»	Водонасосная станция	с. Петровка, ул. ДОС, д. 2а	нет	нет	нет	Насосное оборудование	3	ф.3 ПС «Береговая-2»
3	АО «Теплоэнергетическая компания»	Насосная станция №1	г. Большой Камень, ул. Аллея Труда, д.21/1	нет	нет	нет	Насосное оборудование	2	ф.24 ПС «Береговая-1»
4	АО «Теплоэнергетическая компания»	Насосная станция №2	г. Большой Камень, ул. Ак. Крылова, д.26	нет	нет	нет	Насосное оборудование	2	ф.35 ПС «Береговая-2»
5	КГУП «Приморский водоканал»	Водоочистные сооружения	г. Большой Камень, ул. Дзержинского, д.1а	нет	нет	нет	Насосное оборудование	2	ф.10 ПС «Береговая-2», ф.31 ПС «Топаз»
6	КГУП «Приморский водоканал»	1.Канализационно-очистные сооружения; 2.Канализационно-насосная станция № 8.	г. Большой Камень, ул. Чайкина, д.43а ул. Суходол	нет	нет	нет	Насосное оборудование КНС, очистных сооружений	2	ф.7, 8, 25, 27 ПС «Береговая-2»
7	КГУП «Приморский водоканал»	Узел запасных резервуаров	г. Большой Камень, ул. Академика Курчатова, д.196	нет	нет	нет	Оборудование резервуаров	3	ф.10 ПС «Береговая-2»
8	КГУП «Приморский водоканал»	Канализационные очистные сооружения «Новый Мир»	г. Большой Камень, ул. Прибрежная	нет	нет	нет	Насосное оборудование КНС	2	ф.4, 9 ПС «Новый мир»
9	КГУП «Приморский водоканал»	Гидроузел Петровского водохранилища	г. Большой Камень, ул. Первомайская	нет	нет	нет	Оборудование водохранилища	2	ф. 10, 31, 3 ПС «Береговая-2», «Топаз»
10	КГУП «Приморский водоканал»	Водяная насосная станция I подъема	г. Большой Камень, ул. Юбилейная, д. 34.	нет	нет	нет	Насосное оборудование	3	ф.4 ПС «Новый Мир»
11	КГУП «Приморский водоканал»	Водяная насосная станция II подъема	п. Мысовой, ул. Зеленая, д. 6	нет	нет	нет	Насосное оборудование	3	ф. 7 ПС «Подъяльск»
12	КГУП «Приморский водоканал»	Канализационно-насосная станция №1	г. Большой Камень, Прибрежная	нет	нет	нет	Насосное оборудование КНС	2	ф.4 ПС «Новый мир»
13	КГУП «Приморский водоканал»	Канализационно-насосная станция №2	г. Большой Камень, Прибрежная	нет	нет	нет	Насосное оборудование КНС	2	ф.4 ПС «Новый мир»
14	КГУП «Приморский водоканал»	Канализационно-насосная станция №6	г. Большой Камень, мкр. Шестой, ул. Ключевая, д.10	нет	нет	нет	Насосное оборудование КНС	1	ф.10 ПС «Береговая-2»
15	КГУП «Приморский водоканал»	Производственная база (диспетчерский пункт)	г. Большой Камень, ул. Лаза, д.18	нет	нет	нет	Оборудование диспетчерского пункта	3	ф.14 ПС «Береговая-1»
16	ФГБУЗ МСЧ №98 ФМБА России	Медико-санитарная часть №98 стационар	г. Большой Камень, ул. Зеленая, д.5	Да		0, 0206	Оборудование МСЧ	3	ф.13 ПС «Береговая-2»
17	ФГБУЗ МСЧ №98 ФМБА России	Медико-санитарная часть №98 поликлиника	г. Большой Камень, ул. Зеленая, д.3	Да		0, 053	Оборудование МСЧ	3	ф.13, 31 ПС «Береговая-2»
18	ФГБУЗ МСЧ №98 ФМБА России	Фельдшерско-акушерский пункт	г. Большой Камень, ул. Школьная, д.5	нет	нет	нет	Оборудование МСЧ	3	ф.16 ПС «Верхняя»
19	ФГБУЗ МСЧ №98 ФМБА России	Медико-санитарная часть №98, детская поликлиника	г. Большой Камень, ул. Карла Маркса, д.16	нет	нет	нет	Оборудование МСЧ	2	ф.9, 40 ПС «Береговая-2»
20	ФГБУЗ МСЧ №98 ФМБА России	Медико-санитарная часть №98, женская консультация	г. Большой Камень, ул. Блюхера, д.8	нет	нет	нет	Оборудование МСЧ	3	ф.42 ПС «Береговая-1»
21	ФГБУЗ МСЧ №98 ФМБА России	Медико-санитарная часть №98, детская стоматологическая поликлиника	г. Большой Камень, ул. Карла Маркса, д.216	нет	нет	нет	Оборудование МСЧ	3	ф.9, 40 ПС «Береговая-2»
22	ФГБУЗ МСЧ №98 ФМБА России	Дневной стационар	г. Большой Камень, ул. Адм. Макарова, д.1	нет	нет	нет	Оборудование МСЧ	3	ПС «Береговая-1»

23	ФГБУЗ МСЧ №98 ФМБА России	Физиокабинет	г. Большой Камень, ул. Карла Маркса, д.1а	нет	нет	нет	Оборудование МСЧ	3	ф. 9, 40 ПС «Береговая-2»
24	ФГБУЗ МСЧ №98 ФМБА России Нет договора	Медико-санитарная часть №98, поликлиника	г. Большой Камень, ул. Лебедева, д.16	нет	нет	нет	Оборудование МСЧ	3	ф.40 ПС «Береговая-1»
25	ФГБУЗ МСЧ №98 ФМБА России	Медико-санитарная часть №98, поликлиника	г. Большой Камень, ул. Лебедева, д.1в	нет	нет	нет	Оборудование МСЧ	3	ф.18, 40 ПС «Береговая-1»
26	ФКУ ИК-29 ГУФСИН Росси по ПК	Лечебное исправительное учреждение №29	г. Большой Камень, ул. Дзержинского, д.1	нет	нет	нет	Оборудование ЛПУ, освещение	2	ф.3 ПС «Береговая-2»
27	ГУ МЧС России по ПК	Государственная инспекция по маломерным судам	г. Большой Камень, ул. Блохера, д.25	нет	нет	нет	Оборудование МЧС	2	ф.24 ПС «Береговая-1»
28	ФГКУ «СУ ФПС №25 МЧС России»	Пожарная часть	г. Большой Камень, ул. Маслакова, д.10	нет	нет	нет	Оборудование пожарной части	2	ф.13 ПС «Береговая-2»
29	Отделение по г. Большой Камень ФКУ «Центр ГИМС МЧС России по Приморскому краю»	Инспекторское подразделение государственной инспекции по маломерным судам	г. Большой Камень, ул. Блохера, д.25	нет	нет	нет	Оборудование инспекции	2	КЛ-04 кв №1 ТП 81008
30	ДОБАВИТЬ АО «Теплоэнергетическая компания»	Котельная №1	г. Большой Камень, ул. Ворошилова, д. 42	нет	нет	нет	Оборудование котельной	2	Ф-12, Ф-30 ТП ТП-1102
31	АО «Теплоэнергетическая компания»	Котельная №2	г. Большой Камень, ул. Коммунальная, д. 5	нет	нет	нет	Оборудование котельной	2	Ф-13 3 ПС Береговая -2; Ф-31 3 ПС Береговая -2 РУ1-0, 4кВ ТП-81025; РУ2-0, 4кВ ТП-81025
32	АО «Теплоэнергетическая компания»	ЦТП-7	г. Большой Камень, ул. Имени В.А.Маслакова, д. 7, корп. 1	нет	нет	нет	Оборудование теплопункта	2	Ф-24 ПС Береговая-1 КЛ-0, 4кВ ТП-81007
33	АО «Теплоэнергетическая компания»	ЦТП-6	г. Большой Камень, ул. Имени В.А.Маслакова, д. 7, корп. 1	нет	нет	нет	Оборудование теплопункта	2	Ф-24 ПС Береговая-1 КЛ-0, 4кВ ТП-81007
34	АО «Теплоэнергетическая компания»	ЦТП-5	г. Большой Камень, ул. Гагарина, д. 16, корп. 1	нет	нет	нет	Оборудование теплопункта	2	Ф-14 Ф-28 ПС Береговая -2 КЛ-0, 4кВ ЦТП-103
35	АО «Теплоэнергетическая компания»	ЦТП-4	г. Большой Камень, ул. Гагарина, д. 37а	нет	нет	нет	Оборудование теплопункта	2	Ф-40 Ф-29 ПС Береговая -2 КЛ-0, 4кВ ТП-81021
36	АО «Теплоэнергетическая компания»	ЦТП-3	г. Большой Камень, ул. Приморского комсомола, д. 106	нет	нет	нет	Оборудование теплопункта	2	Ф-40 ПС Береговая -2 КЛ-0, 4кВ ТП 1016
37	АО «Теплоэнергетическая компания»	ЦТП-9	г. Большой Камень, ул. Академика Курчатова, д. 18, корп. 1	нет	нет	нет	Оборудование теплопункта	3	Ф-10 ПС Береговая -2 ВЛ-0, 4кВ КТП-104
38	АО «Теплоэнергетическая компания»	ЦТП-8	г. Большой Камень, ул. Блохера, д. 37	нет	нет	нет	Оборудование теплопункта	2	Ф-42, Ф-24 2 ПС Береговая-1 КЛ-0, 4кВ ТП-81008
39	АО «Теплоэнергетическая компания»	ЦТП-2	г. Большой Камень, ул. Горького, д. 10а	нет	нет	нет	Оборудование теплопункта	2	Ф-14 ПС Береговая-1 КЛ-0, 4кВ ТП-81002, Ф-42 ПС Береговая-1 КЛ-0, 4кВ ТП-81009
40	АО «Теплоэнергетическая компания»	ЦТП-10	г. Большой Камень, ул. Карла Маркса, д. 14а	нет	нет	нет	Оборудование теплопункта	2	Ф-42 ПС Береговая-1 КЛ-0, 4кВ ТП-81014
41	АО «Теплоэнергетическая компания»	ЦТП-1	г. Большой Камень, ул. Лазо	нет	нет	нет	Оборудование теплопункта	2	Ф-14 ПС Береговая-1 ВЛ-0, 4кВ ТП-81004
42	ФКУ «ЦХ и СО УМВД РФ по Приморскому краю»	МОМВД административное здание ввод №1	г. Большой Камень, ул. адмирала Макарова, д. 9	нет	нет	нет	Оборудование полиции	3	Ф-42 ПС Береговая-1 РУ-0, 4кВ ТП-81009А, РУ-0, 4кВ ТП-81010
43	ФКУ «ЦХ и СО УМВД РФ по Приморскому краю»	Административное здание ОМВД России по Шкотовскому району	г. Большой Камень, ул. Ленина, д. 30	нет	нет	нет	Оборудование полиции	3	Ф-14 ПС Береговая-1 ВЛ-0, 4кВ ТП-81001
44	УФСБ России по Приморскому краю	Нежилое помещение УФСБ	г. Большой Камень, ул. Карла Маркса, д. 4а	нет	нет	нет	Оборудование ФСБ	3	Ф-24 ПС Береговая-1 КЛ-0, 4кВ ТП-81036
45	ВК г.Большой Камень	Объект №101 - / Б3013/ ОмВК по г. Большой Камень, Фокино и Шкотово Призывной пункт / ТУ №2 Призывной пункт	г. Большой Камень, ул. Блохера, д. 25	нет	нет	нет	нет	3	КЛ-0, 4кВ №1 ТП-81008
46	ВК г.Большой Камень	Объект №100 - /Б013/ ОмВК по г. Большой Камень, Фокино и Шкотово -военкомат / ТУ №1 Военный комиссариат	г. Большой Камень, ул. Ленина, д. 28	нет	нет	нет	нет	3	ВЛ-0, 4кВ ТП-81001; РУ-0, 4кВ ТП-81001
47	войсковая часть	в/г № 23 Военная полиция инв № 32	г.Большой Камень	нет	нет	нет	нет	3	КЛ-0, 4кВ №1 ТП-81038
48	войсковая часть	в/г №23 в/ч 25030-6 ТНТ (Пингеа)	г.Большой Камень	нет	нет	нет	нет	3	РУ-0.4 54
49	войсковая часть	в/г №23 в/ч 25030-6 ПТБ 6 (ПМ-74)	г.Большой Камень	нет	нет	нет	нет	3	РУ-0.4 54
50	войсковая часть	в/г №23 в/ч 36048 Гаутивахта инв.№18	г.Большой Камень	нет	нет	нет	нет	3	КЛ-0, 4кВ №2 ТП-81046
51	войсковая часть	в/г №23 в/ч 36048 Здание БПК инв.№8	г.Большой Камень	нет	нет	нет	нет	3	КЛ-0, 4кВ №2 ТП-81046
52	войсковая часть	в/г №23 в/ч 36048 Здание КПП ВАИ инв. № 37	г.Большой Камень	нет	нет	нет	нет	3	ВЛ-0, 4кВ КТП-108
53	войсковая часть	в/г №23 в/ч 36048 Здание КПП инв. №23	г.Большой Камень	нет	нет	нет	нет	3	КЛ-0, 4кВ №2 ТП-81046
54	войсковая часть	в/г №23 в/ч 36048 Здание Казармы инв.№ 1	г.Большой Камень	нет	нет	нет	нет	3	КЛ-0, 4кВ №2 ТП-81046
55	войсковая часть	в/г №23 в/ч 36048 Здание Казармы инв.№36	г.Большой Камень	нет	нет	нет	нет	3	КЛ-0, 4кВ №2 ТП-81046
56	войсковая часть	в/г №23 в/ч 36048 Здание медпункта инв.№6	г.Большой Камень	нет	нет	нет	нет	3	КЛ-0, 4кВ №2 ТП-81046
57	войсковая часть	в/г №23 в/ч 36048 Здание столовой ввод 1 инв. №2	г.Большой Камень	нет	нет	нет	нет	3	КЛ-0, 4кВ №2 ТП-81046
58	войсковая часть	в/г №23 в/ч 36048 Здание столовой ввод 2 инв.№2	г.Большой Камень	нет	нет	нет	нет	3	КЛ-0, 4кВ №2 ТП-81046
59	войсковая часть	в/г №23 в/ч 36048 Здание хранилища инв.№34	г.Большой Камень	нет	нет	нет	нет	3	КЛ-0, 4кВ №2 ТП-81046
60	войсковая часть	в/г №23 в/ч 36048 Здание штаба инв. №5	г.Большой Камень	нет	нет	нет	нет	3	КЛ-0, 4кВ №2 ТП-81046
61	войсковая часть	в/г №23 в/ч 36048 Овощехранилище инв.№10	г.Большой Камень	нет	нет	нет	нет	3	КЛ-0, 4кВ №2 ТП-81046
62	войсковая часть	в/г №23 в/ч 36048 Здание гаража инв. № 11	г.Большой Камень	нет	нет	нет	нет	3	КЛ-0, 4кВ №1 ТП-81046
63	войсковая часть	в/г №23 в/ч 36048 Здание пристройки к штабу инв.№24	г.Большой Камень	нет	нет	нет	нет	3	КЛ-0, 4кВ №2 ТП-81046
64	войсковая часть	в/г №23 в/ч 36048 Здание склада инв.№20	г.Большой Камень	нет	нет	нет	нет	3	КЛ-0, 4кВ №1 ТП-81046
65	войсковая часть	в/г №23 в/ч 36048 Здание чайной инв.№31	г.Большой Камень	нет	нет	нет	нет	3	КЛ-0, 4кВ №2 ТП-81046
66	войсковая часть	в/г №23 ПУ 2/2 «Фокино» Котельная №4	г. Большой Камень	нет	нет	нет	нет	3	КЛ-0, 4кВ №2 ТП-81046
67	войсковая часть	ВГ №6/н, в/ч 31101, башня заднего маяка	г. Большой Камень	нет	нет	нет	нет	3	КЛ-0, 4кВ №1 ТП-81062
68	войсковая часть	ВГ №6/н, в/ч 31101, башня переднего маяка	г. Большой Камень	нет	нет	нет	нет	3	КЛ-0, 4кВ №1 ТП-81036
Владивостокский городской округ									
1	КГУП «Приморский водоканал»	Водонапорная станция «75 микрорайон»	г. Владивосток, ул. Добровольского, д.43	нет	нет	нет	Насосное оборудование	3	ф.37 ПС «Загородная»
2	КГУП «Приморский водоканал»	Водонапорная станция «Голдобин»	г. Владивосток, ул. Кипарисовая, д.18а	нет	нет	нет	Насосное оборудование	2	ф.5, 38 ПС «Улисс», ф.15 ПС «Голдобин»
3	КГУП «Приморский водоканал»	Водонапорная станция «57 микрорайон»	г. Владивосток, пр-т Красного Знамени, д.135	нет	нет	нет	Насосное оборудование	3	ф.4, 21 ПС «Голубинка»
4	КГУП «Приморский водоканал»	Водонапорная станция «64 микрорайон»	г. Владивосток, ул. Адмирала Кузнецова, д.72	нет	нет	нет	Насосное оборудование	3	ф.7 ПС «А»
5	КГУП «Приморский водоканал»	Водонапорная станция «Мингородок-2»	г. Владивосток, ул. Юмашева, д.24а	нет	нет	нет	Насосное оборудование	3	ф.7 ПС «Мингородок»
6	КГУП «Приморский водоканал»	Водонапорная станция «71 микрорайон»	г. Владивосток, ул. Ладыгина, д.15	нет	нет	нет	Насосное оборудование	3	ф.110 ПС «Мингородок»
7	КГУП «Приморский водоканал»	Водонапорная станция «1-я Морская»	г. Владивосток, ул. 1-я Морская, д.6/25	нет	нет	нет	Насосное оборудование	3	ф.411 ПС «Бурная»
8	КГУП «Приморский водоканал»	Водонапорная станция «Тигровая»	г. Владивосток, ул. Тигровая, д.18	нет	нет	нет	Насосное оборудование	3	ф.6, 8 ПС «ВТЭЦ-1»
9	КГУП «Приморский водоканал»	Водонапорная станция «Казанская»	г. Владивосток, ул. Казанская, д.1	нет	нет	нет	Насосное оборудование	3	ф.7 ПС «Эгершельд»
10	КГУП «Приморский водоканал»	Водонапорная станция «Некрасовская»	г. Владивосток, ул. Некрасовская, д.52	нет	нет	нет	Насосное оборудование	3	ф.22 ПС «Голубинка»
11	КГУП «Приморский водоканал»	Водонапорная станция «49 микрорайон»	г. Владивосток, ул. Островского, д.17	нет	нет	нет	Насосное оборудование	3	ф.12 ПС «Голубинка»
12	КГУП «Приморский водоканал»	Водонапорная станция «Чернинская»	г. Владивосток, ул. Чернинская, д.54	нет	нет	нет	Насосное оборудование	3	ф.17 ПС «Орлиная»
13	КГУП «Приморский водоканал»	Водонапорная станция «Иртышская»	г. Владивосток, ул. Иртышская, д.32	нет	нет	нет	Насосное оборудование	3	ф.35, 72 ПС «Волна»
14	КГУП «Приморский водоканал»	Водонапорная станция «Карбышева»	г. Владивосток, ул. Карбышева, д.44	нет	нет	нет	Насосное оборудование	3	ф.8, 13 ПС «2Р»
15	КГУП «Приморский водоканал»	Водонапорная станция. 3-й подъём	г. Владивосток, ул. Днепро-вская, д.45а	нет	нет	нет	Насосное оборудование	3	ф.11 ПС «2Р»
16	КГУП «Приморский водоканал»	Водонапорная станция «Клиническая»	г. Владивосток, ул. Русская, д.57	нет	нет	нет	Насосное оборудование	3	ф.11, 29 ПС «Волна»
17	КГУП «Приморский водоканал»	Водонапорная станция «Чкалова»	г. Владивосток, ул. Чкалова, д.6	нет	нет	нет	Насосное оборудование	3	ф.15 ПС «Бурун»
18	КГУП «Приморский водоканал»	Водонапорная станция «Полярная»	г. Владивосток, ул. Полярная, д.9	нет	нет	нет	Насосное оборудование	3	ф.53 ПС «Улисс»
19	КГУП «Приморский водоканал»	Водонапорная станция «Центральная»	г. Владивосток, ул. Луговая, д.51	нет	нет	нет	Насосное оборудование	3	ф.4 ПС «Голубинка», ф.210 ПС «Мингородок»
20	КГУП «Приморский водоканал»	Водонапорная станция «Загородная»	г. Владивосток, ул. 1-я Промышленная, д.1	нет	нет	нет	Насосное оборудование	3	ф.14 ПС «Улисс»
21	КГУП «Приморский водоканал»	Водонапорная станция «Кирова»	г. Владивосток, ул. Кирова, д.50	нет	нет	нет	Насосное оборудование	3	ф.10 ПС «Бурун»

22	КГУП «Приморский водоканал»	Водонапорная станция «Часовитина»	г. Владивосток, ул. Часовитина, д.17а	нет	нет	нет	Насосное оборудование	3	ф.4 ПС «Загородная»
26	КГУП «Приморский водоканал»	Водонапорная станция «71 микрорайон»	г. Владивосток, ул. Нейбута, д.19	нет	нет	нет	Насосное оборудование	3	ф.2 ПС «А»
24	КГУП «Приморский водоканал»	Водонапорная станция «Пихтовая»	г. Владивосток, ул. Пихтовая, д.21	нет	нет	нет	Насосное оборудование	3	ф.9 ПС «Чуркин»
25	КГУП «Приморский водоканал»	Водонапорная станция «Кипарисовая»	г. Владивосток, ул. Кипарисовая, д.4а	нет	нет	нет	Насосное оборудование	3	ф.38 ПС «Улисс»
26	КГУП «Приморский водоканал»	Водонапорная станция «Шилкинская»	г. Владивосток, ул. Шилкинская, д.13	нет	нет	нет	Насосное оборудование	3	ф.4 ПС «Голубинка»
27	КГУП «Приморский водоканал»	Водонапорная станция «Крыгина»	г. Владивосток, ул. Крыгина, д.78	нет	нет	нет	Насосное оборудование	3	ф.2 ПС «Этершельд»
28	КГУП «Приморский водоканал»	Водонапорная станция «Магнитогорская»	г. Владивосток, ул. Магнитогорская, д.11	нет	нет	нет	Насосное оборудование	3	ф.1 ПС «Бурун»
29	КГУП «Приморский водоканал»	Водонапорная станция «Выселковая»	г. Владивосток, Снеговая, д.35	нет	нет	нет	Насосное оборудование	3	ф.4 ПС «Стройиндустрия»
30	КГУП «Приморский водоканал»	Резервуар «71 микрорайон»	г. Владивосток, ул. Нейбута, д.41	нет	нет	нет	Оборудование резервуара	3	Ф.24 ПС «А»
31	КГУП «Приморский водоканал»	Резервуар «Ломоносовский»	г. Владивосток, ул. Некрасовская, д.70	нет	нет	нет	Оборудование резервуара	3	ф.22 ПС «Голубинка»
32	КГУП «Приморский водоканал»	Резервуар «Сопка Холодильная»	г. Владивосток, ул. Карбышева, д.70	нет	нет	нет	Оборудование резервуара	3	ф.204 ПС «2Р»
33	КГУП «Приморский водоканал»	Резервуар «Сопка Орлиная»	г. Владивосток, ул. Нерчинская	нет	нет	нет	Оборудование резервуара	3	ф.15 ПС «Инструментальный завод»
34	КГУП «Приморский водоканал»	Резервуар «Клинический»	г. Владивосток, ул. Русская	нет	нет	нет	Оборудование резервуара	3	ф.11 ПС «Волна»
35	КГУП «Приморский водоканал»	Водонапорная станция «Снеговая, 125»	г. Владивосток, ул. Снеговая, д.125а	нет	нет	нет	Насосное оборудование	3	ф.7 ПС «Стройиндустрия»
36	КГУП «Приморский водоканал»	Водонапорная станция «Карьерная»	г. Владивосток, ул. Карьерная, д.24	нет	нет	нет	Насосное оборудование	3	ф.23 ПС «Стройиндустрия»
37	КГУП «Приморский водоканал»	Водонапорная станция «Борисенко»	г. Владивосток, ул. Борисенко, д.17	нет	нет	нет	Насосное оборудование	3	ф.1 ПС «А»
38	КГУП «Приморский водоканал»	Водонапорная станция «49 микрорайон»	г. Владивосток, ул. Островского, д.7	нет	нет	нет	Насосное оборудование	3	ф.12 ПС «Голубинка»
39	КГУП «Приморский водоканал»	Водонапорная станция «Седанка»	г. Владивосток, ул. Полетаева, д.35	нет	нет	нет	Насосное оборудование	3	ф.15, 7 ПС «Седанка»
40	КГУП «Приморский водоканал»	Водонапорная станция «Полетаева»	г. Владивосток, ул. Полетаева, д.35	нет	нет	нет	Насосное оборудование	3	ф.19 ПС «Седанка»
41	КГУП «Приморский водоканал»	Водонапорная станция «Бюджетное государственное учреждение» 1-ого подъема	г. Владивосток, ж/д станция «Спутник»	нет	нет	нет	Насосное оборудование	2	ф.1, 21 ПС «Спутник»
42	КГУП «Приморский водоканал»	Водонапорная станция «Бюджетное государственное учреждение» 1-ого подъема	г. Владивосток, ж/д станция «Сахарный ключ»	нет	нет	нет	Насосное оборудование	2	ф.6, 16 ПС «Сахарный Ключ»
43	КГУП «Приморский водоканал»	Водонапорная станция «Подгороденка»	пос. Трудовое, ул. Порт Артурская	нет	нет	нет	Насосное оборудование	2	ф.15 ПС «Угловая»
44	КГУП «Приморский водоканал»	Водонапорная станция «Горностаи» 4-ого подъема	пос. Горностаи	нет	нет	нет	Насосное оборудование	2	ф.7 ПС «Горностаи»
45	КГУП «Приморский водоканал»	Водонапорная станция №23	о. Русский п. Экипажный	нет	нет	нет	Насосное оборудование	3	ф. 19 ПС «КЭТ»
46	КГУП «Приморский водоканал»	Водонапорная станция №109	о. Русский п. Экипажный	нет	нет	нет	Насосное оборудование	3	ф. 19 ПС «КЭТ»
47	КГУП «Приморский водоканал»	Водонапорная станция №33	о. Русский п.Шигино	нет	нет	нет	Насосное оборудование	3	ф.24 ПС «КЭТ»
48	КГУП «Приморский водоканал»	Водонапорная станция №101	о. Русский п. Рында	нет	нет	нет	Насосное оборудование	3	ф.24 ПС «КЭТ»
49	КГУП «Приморский водоканал»	Водонапорная станция №36	о. Русский Кирпичный завод	нет	нет	нет	Насосное оборудование	3	ф.24 ПС «КЭТ»
50	КГУП «Приморский водоканал»	Водонапорная станция №16	о. Русский п. Мелководное	нет	нет	нет	Насосное оборудование	3	ф. 8 ПС «Зеленая»
51	КГУП «Приморский водоканал»	Водонапорная станция №20	о. Русский п. Подножье	нет	нет	нет	Насосное оборудование	3	ф.24, 28 ПС «КЭТ»
52	КГУП «Приморский водоканал»	Водонапорная станция №11, скважина №116	о. Русский б/х Парис	нет	нет	нет	Насосное оборудование	3	ф.8 ПС «Зеленая»
53	КГУП «Приморский водоканал»	Водонапорная станция №36а	о. Русский б/х Воевода	нет	нет	нет	Насосное оборудование	3	ф.5 ПС «Зеленая»
54	КГУП «Приморский водоканал»	Водонапорная станция №30а	о. Русский б/х Труда	нет	нет	нет	Насосное оборудование	3	ф.5 ПС «Зеленая»
55	КГУП «Приморский водоканал»	Главная насосная станция компактной трансформаторной подстанции №306, скважина №405	о. Русский п. Аяке	нет	нет	нет	Насосное оборудование	3	ф.5 ПС «Зеленая»
56	КГУП «Приморский водоканал»	Водонапорная станция №30	о. Русский п. Аяке	нет	нет	нет	Насосное оборудование	3	ф.5 ПС «Зеленая»
57	КГУП «Приморский водоканал»	Водонапорная станция № 365, 367, 369	о. Русский п. Экипажный	нет	нет	нет	Насосное оборудование	3	ф.19 ПС «КЭТ»
58	КГУП «Приморский водоканал»	Канализационно-очистная станция «Северная»	п/о Де-Фриз	нет	нет	нет	Насосное оборудование КНС	1, 3	ф.18 ПС «Де-Фриз»
59	КГУП «Приморский водоканал»	Канализационно-насосная станция №8	п/о Де-Фриз	нет	нет	нет	Насосное оборудование КНС	1, 3	ф.10, 14 ПС «Шмидтовка»
60	КГУП «Приморский водоканал»	Канализационно-очистная станция «Центральная»	г. Владивосток, ул. Бородинская	нет	нет	нет	Насосное оборудование КНС	1, 2, 3	ф.41 ПС «Волна»
61	КГУП «Приморский водоканал»	Канализационно-очистная станция «Южная»	г. Владивосток район ручья Безымянный	нет	нет	нет	Насосное оборудование КНС	1, 3	ф.10, 19 ПС «Горностаи»
62	КГУП «Приморский водоканал»	Канализационно-насосная станция №2	г. Владивосток, ул. Волжская	нет	нет	нет	Насосное оборудование КНС	1	ф.103 ПС «2Р»
63	КГУП «Приморский водоканал»	Канализационно-насосная станция «Батарейная»	г. Владивосток, ул. Батарейная	нет	нет	нет	Насосное оборудование КНС	1	ф.6, 8 ПС «ВТЭЦ-1»
64	КГУП «Приморский водоканал»	Канализационно-насосная станция «Чайка»	г. Владивосток, ул. Цимлянская	нет	нет	нет	Насосное оборудование КНС	3	ф. 22 ПС «Академическая»
65	КГУП «Приморский водоканал»	Канализационно-насосная станция «Седанка»	г. Владивосток, ул. 14-я	нет	нет	нет	Насосное оборудование КНС	3	ф.3, 11 ПС «Седанка»
66	КГУП «Приморский водоканал»	Канализационно-насосная станция №3	г. Владивосток, ул. Белинского	нет	нет	нет	Насосное оборудование КНС	3	ф.1 ПС «Океанская», ф. 12 ПС «Чайка»
67	КГУП «Приморский водоканал»	Канализационно-насосная станция №4	г. Владивосток, ул. Успенского	нет	нет	нет	Насосное оборудование КНС	3	ф.15 ПС «Спутник», ф.9 ПС «Океанская»
68	КГУП «Приморский водоканал»	Канализационно-насосная станция «Дальне-восточный научный центр»	г. Владивосток, ул. Чапаева	нет	нет	нет	Насосное оборудование КНС	3	ф.20 ПС «Академическая»
69	КГУП «Приморский водоканал»	Канализационно-насосная станция «Беговая»	г. Владивосток, ул. Фадеева 6б	нет	нет	нет	Насосное оборудование КНС	3	ф.1 ПС «А» ф.2 ПС «Луговая»
70	КГУП «Приморский водоканал»	Канализационно-насосная станция №5	г. Владивосток, ул. Мысовая	нет	нет	нет	Насосное оборудование КНС	3	ф.30 ПС «Спутник»
71	КГУП «Приморский водоканал»	Канализационно-насосная станция №7а	г. Владивосток, ул. Рыбацкая	нет	нет	нет	Насосное оборудование КНС	3	ф.15 ПС «Промузел»
72	КГУП «Приморский водоканал»	Канализационно-насосная станция №7	г. Владивосток, ул. Рыбацкая	нет	нет	нет	Насосное оборудование КНС	3	ф.15 ПС «Промузел»
73	КГУП «Приморский водоканал»	Канализационно-насосная станция №6	г. Владивосток, ул. Солнечная 1	нет	нет	нет	Насосное оборудование КНС	3	ф.49 ПС «Спутник»
74	КГУП «Приморский водоканал»	Канализационно-насосная станция №23	г. Владивосток, ул. Калинин	нет	нет	нет	Насосное оборудование КНС	3	ф.10 ПС «Чуркин»
75	КГУП «Приморский водоканал»	Канализационно-насосная станция №10	г. Владивосток, ул. Шмидта	нет	нет	нет	Насосное оборудование КНС	3	ф.107 ПС «Бурная»
76	КГУП «Приморский водоканал»	Канализационно-насосная станция «Саперка»	г. Владивосток, пр-кт 100 лет Владивостоку	нет	нет	нет	Насосное оборудование КНС	2	ф.11 ПС «2Р»
77	КГУП «Приморский водоканал»	Канализационно-насосная станция №14	г. Владивосток, ул. Леонова	нет	нет	нет	Насосное оборудование КНС	3	ф.2 ПС «Этершельд»
78	КГУП «Приморский водоканал»	Канализационно-насосная станция «Фанзавод»	г. Владивосток, ул. Успенского	нет	нет	нет	Насосное оборудование КНС	3	ф.9 ПС «Океанская», ф. 15 ПС «Спутник»
79	КГУП «Приморский водоканал»	Очистные сооружения «Фанзавод»	г. Владивосток, ул. Тимирязева	нет	нет	нет	Оборудование очистных сооружений	3	ф.9 ПС «Океанская»
80	КГУП «Приморский водоканал»	Канализационно-насосная станция «Спортивная»	г. Владивосток, ул. Спортивная	нет	нет	нет	Насосное оборудование КНС	3	ф.2 ПС «Луговая»
81	КГУП «Приморский водоканал»	Канализационно-насосная станция «Российские железные дороги»	пгт. Трудовое, ул. Лиманная	нет	нет	нет	Насосное оборудование КНС	3	ф.19 ПС «Промузел»
82	КГУП «Приморский водоканал»	Хлораторная «Трудовое»	пгт. Трудовое, ул. Лермонтова, д.8	нет	нет	нет	Оборудование хлораторной	3	ф.7 ПС «Угловая»
83	КГУП «Приморский водоканал»	Канализационно-насосная станция «Некрасовская»	г. Владивосток, ул. 4-я Проходная	нет	нет	нет	Насосное оборудование КНС	3	ф.16 ПС «1Р»
84	КГУП «Приморский водоканал»	Канализационно-насосная станция «Борисенко»	г. Владивосток, ул. Борисенко	нет	нет	нет	Насосное оборудование КНС	3	ф.1 ПС «А»
85	КГУП «Приморский водоканал»	Очистные сооружения №3	пгт. Трудовое, ул. Грибодова	нет	нет	нет	Оборудование очистных сооружений	3	ф.21 ПС «Крольцы»
86	КГУП «Приморский водоканал»	Канализационно-насосная станция №70	г. Владивосток, ул. Пшеницина	нет	нет	нет	Насосное оборудование КНС	1	ф.7 ПС «Угловая»

87	КГУП «Приморский водоканал»	Канализационно-насосная станция №8	г. Владивосток, Океанский пр.	нет	нет	нет	Насосное оборудование КНС	1	ф.14 ПС «Орлиная»
88	КГУП «Приморский водоканал»	Канализационно-насосная станция №1	г. Владивосток, ул. Кирова	нет	нет	нет	Насосное оборудование КНС	2	ф.10 ПС «Бурун»
90	КГУП «Приморский водоканал»	Канализационно-насосная станция «Мыс Бурный»	г. Владивосток, ул. Набережная	нет	нет	нет	Насосное оборудование КНС	1	ф.311 ПС «Бурная»
91	КГУП «Приморский водоканал»	Канализационно-насосная станция №32	г. Владивосток, ул. Сахалинская	нет	нет	нет	Насосное оборудование КНС	3	ф.24 ПС «Загородная»
92	КГУП «Приморский водоканал»	Канализационно-насосная станция №18	г. Владивосток, ул. Космонавтов	нет	нет	нет	Насосное оборудование КНС	3	ф.37 ПС «Загородная»
93	КГУП «Приморский водоканал»	Канализационно-насосная станция №5	г. Владивосток, мыс Чумака	нет	нет	нет	Насосное оборудование КНС	3	ф.30 ПС «Спутник»
94	КГУП «Приморский водоканал»	Канализационно-насосная станция «Станция всероссийского исследования растениеводства»	г. Владивосток, ул. Вавилова	нет	нет	нет	Насосное оборудование КНС	3	ф.1 ПС «Спутник»
95	Администрация Владивостокского городского округа	Водонапорная станция «село Береговое»	п. Песчаный	нет	нет	нет	Насосное оборудование КНС	3	ф.5 ПС «Славянка»
96	КГУП «Приморский водоканал»	Канализационно-насосная станция №1	о.Русский, п. Аякс	нет	нет	нет	Насосное оборудование КНС	2	ф.4 ПС «Коммунальная»
97	КГУП «Приморский водоканал»	Канализационно-насосная станция №3	о.Русский, п. Аякс	нет	нет	нет	Насосное оборудование КНС	2	ф.3 ПС «Коммунальная»
98	КГУП «Приморский водоканал»	Канализационно-насосная станция №5	о.Русский, п. Аякс	нет	нет	нет	Насосное оборудование КНС	2	ф.2 ПС «Коммунальная»
99	КГУП «Приморский водоканал»	Канализационно-насосная станция №6	о.Русский, п. Аякс	нет	нет	нет	Насосное оборудование КНС	2	ф.4 ПС «Коммунальная»
100	КГУП «Приморский водоканал»	Канализационно-насосная станция №2	о.Русский, п. Аякс	нет	нет	нет	Насосное оборудование КНС	2	ф.1 ПС «Коммунальная»
101	КГУП «Приморский водоканал»	Водонапорная станция №1	о.Русский, п. Аякс	нет	нет	нет	Насосное оборудование КНС	2	ф.2 ПС «Коммунальная»
102	КГУП «Приморский водоканал»	Очистные сооружения	о.Русский, п. Аякс	нет	нет	нет	Оборудование очистных сооружений	2	ф.4 ПС «Коммунальная»
103	КГУП «Приморский водоканал»	Опреснительная установка	о.Русский, п. Аякс	нет	нет	нет	Оборудование опреснительной установки	2	ф.2 ПС «Коммунальная»
104	КГУП «Приморский водоканал»	Водонапорная станция 1-ого подъема	о.Русский, п. Аякс	нет	нет	нет	Оборудование очистных сооружений	2	ф.3 ПС «Коммунальная»
105	ФГКУ «СПСЧ ФПС по Приморскому краю»	Пожарное депо	о.Русский, б.Поспелово	нет	нет	нет	Оборудование пожарного депо	2	яч.204, 104 Мини-ТЭЦ «Северная»
106	АО «ДВЭУК»	Главный тепловой пункт	о.Русский, б.Парис	нет	нет	нет	Тепловое оборудование	2	яч.9, 10 35кВ Мини-ТЭЦ «Центральная»
107	АО «ДВЭУК»	Водо-насосная станция	о.Русский, б.Парис	нет	нет	нет	Насосное оборудование	2	яч.9, 10 35кВ Мини-ТЭЦ «Центральная»
108	АО «ДВЭУК»	Центральный тепловой пункт	о.Русский, б.Аякс	нет	нет	нет	Котельное оборудование	2	яч.9 35кВ Мини-ТЭЦ «Центральная»
109	ФКУ ЦХиСО УМВД России по Приморскому краю»	Административное здание	о.Русский, б.Аякс	нет	нет	нет	Освещение, оборудование УМВД	2	ф.12, 17 ПС «Коммунальная»
110	ФКУ ЦХиСО УМВД России по Приморскому краю»	Административное здание	о.Русский, б.Аякс	нет	нет	нет	Освещение, оборудование УМВД	2	ф.23, 24 ПС «Океанариум»
111	ПАО «МегаФон»	Трансмиссионный узел связи	о.Русский, б.Поспелово	нет	нет	нет	Оборудование связи	2	яч.209, пр.2 Мини-ТЭЦ «Центральная»
112	ФКУ КП-49 ГУФСИН России по Приморскому краю	Лечебное исправительное учреждение №49	г. Владивосток, ул. Выселковая, д.50	нет	нет	нет	Оборудование ЛПУ	3	ф.11, 23 ПС «СИ»
113	ФКУ СИЗО-1 ГУФСИН России по ПК	Следственный изолятор №1	г. Владивосток, пр-т Партизанский, д.28б	нет	нет	нет	Оборудование СИЗО	3	ф.1 ПС «Инструментальная»
114	ФКУ СИЗО-1 ГУФСИН России по ПК	1. Лечебное исправительное учреждение; 2. Краевая больница.	г. Владивосток, пр-т Партизанский, д.28	нет	нет	нет	Оборудование ЛПУ	3	ф.1 ПС «Инструментальная»
115	Владивостокский ФГУП УС-27 ФСИН России	Исправительное учреждение	г. Владивосток, ул. Арсенальная, д.15	нет	нет	нет	Оборудование ГУФСИН	3	ф.44 ПС «Волна»
116	Владивостокский ФГУП УС-27 ФСИН России	Жилищно-коммунальное управление	г. Владивосток, ул. Выселковая, д.50	нет	нет	нет	Оборудование ГУФСИН	3	ф.3 ПС «СИ»
117	Акционерное общество «Владморрыб-порт»	Система диспетчерского управления блокировки, сигнализации и защиты	г. Владивосток, Береговая, д.25	Да	нет	164/707	Оборудование СДТУ	3	ф.1 ПС «Рыбный порт»
118	ГБУЗ «Владивостокская клиническая больница № 1»	Больница	г. Владивосток, ул. Садовая, д.22	нет	нет	нет	Оборудование больницы	3	ф.11 ПС «Амурская»
119	КГАУЗ «Владивостокская клиническая больница № 2»	Больница	г. Владивосток, ул. Русская, д.57	нет	нет	нет	Оборудование больницы	3	ф.11 ПС «Волна»
120	КГБУЗ «Владивостокская клиническая больница № 4»	Больница	г. Владивосток, ул. Воропаева, д.5	нет	нет	нет	Оборудование больницы	3	ф.1, 5 ПС «А»
121	КГБУЗ «ВКРД № 3»	Родильный дом	г. Владивосток, ул. Калинина, д.55	нет	нет	нет	Оборудование Родильного дома	3	ф.4, 7 ПС «Чуркин»
122	КГУБ «Владивостокский родильный дом №1»	Родильный дом	г. Владивосток, ул. Завойко, д.8	нет	нет	нет	Оборудование Родильного дома	3	ф.11 ПС «2Р»
123	КГБУЗ «Владивостокский родильный дом № 4»	Родильный дом	г. Владивосток, ул. Алеутская, д.38	нет	нет	нет	Оборудование Родильного дома	3	ф.2 ПС «Залив»
124	КГБУЗ «Госпиталь для ветеранов войн»	Госпиталь для ветеранов войн	г. Владивосток, ул. Новожилова, д.19	нет	нет	нет	Оборудование Госпиталя	3	ф. 1 ПС «Загородная»
125	КГБУЗ «Краевая детская клиническая больница №1»	Больница	г. Владивосток, ул. Острякова, д.27	нет	нет	нет	Оборудование больницы	3	ф.11 ПС «Амурская», ф.3 ПС «Инструментальная»
126	ГБУЗ «Краевая клиническая больница №2»	Больница	г. Владивосток, ул. Русская, д.55	нет	нет	нет	Оборудование больницы	3	ф.22 ПС «Волна»
127	ГБУЗ «Краевая клиническая больница №2»	Больница (корпус №4)	г. Владивосток, ул. Русская, д.56	нет	нет	нет	Оборудование больницы	3	ф.11 ПС «Волна»
128	ГБУЗ «Краевая клиническая больница №2»	Больница (корпус №5)	г. Владивосток, ул. Русская, д.57	нет	нет	нет	Оборудование больницы	3	ф.11 ПС «Волна»
129	ГБУЗ «Краевая клиническая инфекционная больница»	Больница	г. Владивосток, ул. Крыгина, д.19	нет	нет	нет	Оборудование больницы	3	ф.16 ПС «Эгершельд»
130	ГБУЗ «Краевая станция переливания крови»	Больница	г. Владивосток, ул. Октябрьская, д.6	нет	нет	нет	Оборудование больницы	3	ф.12 ПС «ВТЭЦ-1»
131	ГБУЗ «Краевой клинический центр специализированных видов медицинской помощи»	Больница	г. Владивосток, ул. Уборевича, д. 30/37	нет	нет	нет	Оборудование больницы	3	ф.1 ПС «Инструментальный завод»
132	ГБУЗ «Приморская детская краевая клиническая туберкулезная больница»	Больница	г. Владивосток, ул. Вторая, д.21	нет	нет	нет	Оборудование больницы	3	ф.12 ПС «Чайка»
133	ГБУЗ «Приморская краевая клиническая больница № 1»	Родильный дом	г. Владивосток, ул. Пологая, д.21а	нет	нет	нет	Оборудование Родильного дома	3	ф.12 ПС «ВТЭЦ-1»,
134	ГБУЗ «Приморская краевая клиническая больница № 1»	Больница	г. Владивосток, ул. Алеутская, д.57	нет	нет	нет	Оборудование больницы	3	ф. 12 ПС «ВТЭЦ-1»
135	ГБУЗ «Приморский краевой онкологический диспансер»	Диспансер	г. Владивосток, ул. Русская, д.57а	нет	нет	нет	Оборудование Диспансера	3	ф.44 ПС «Волна»
136	ГБУЗ «Приморский краевой онкологический диспансер»	Диспансер	г. Владивосток, ул. Русская, д.63а	нет	нет	нет	Оборудование Диспансера	2	ф.11 ПС «Волна»
137	ГБУЗ «Приморский краевой перинатальный центр»	Перинатальный центр	г. Владивосток, ул. Можайская, д.16	Да	543	600	Оборудование Перинатального центра	1, 2	ф.5, 31 ПС «Загородная»
138	ГБУЗ «Приморский краевой противотуберкулезный диспансер»	Диспансер	г. Владивосток, ул. Пятнадцатая, д.2	нет	нет	нет	Оборудование диспансера	3	ф.1 ПС «Седанка»
139	Городской центр технической эксплуатации телекоммуникаций (далее – ГЦТЭТ) г. Владивосток Приморский филиал ПАО «Ростелеком»	Автоматическая телефонная станция 22	г. Владивосток, ул. Пушкинская, д. 53	нет	нет	нет	Оборудование связи	2	ф.6 ПС «Центр»
140	ГЦТЭТ г. Владивосток Приморский филиал ПАО «Ростелеком»	ПСЭ 63/29	г. Владивосток, ул. Фадеева, д. 10	нет	нет	нет	Оборудование связи	3	ф.1 ПС «А» ф.2 ПС «Луговая»
141	ГЦТЭТ г. Владивосток Приморский филиал ПАО «Ростелеком»	Автоматическая телефонная станция 27/28	г. Владивосток, ул. Черемуховая, д.13	нет	нет	нет	Оборудование связи	3	ф.15 ПС «Чуркин»
142	ГЦТЭТ г. Владивосток Приморский филиал ПАО «Ростелеком»	Автоматическая телефонная станция 31/37	г. Владивосток, ул. Чапаева, д.9	нет	нет	нет	Оборудование связи	1	ф.17 ПС «Академическая»
143	ГЦТЭТ г. Владивосток Приморский филиал ПАО «Ростелеком»	ПСЭ 45/42	г. Владивосток, пр-т. Красного знамени, д. 37	нет	нет	нет	Оборудование связи	2	ф. 9 ПС «Инструментальный завод»
144	ГЦТЭТ г. Владивосток Приморский филиал ПАО «Ростелеком»	ПСЭ 36/1	г. Владивосток, пр-т. 100-лет Владивостоку, д.38а	нет	нет	нет	Оборудование связи	2	ф. 9 ПС «2Р»
145	ГЦТЭТ г. Владивосток Приморский филиал ПАО «Ростелеком»	Автоматическая телефонная станция 40	г. Владивосток, ул. Прапорщика Комарова, д. 36	нет	нет	нет	Оборудование связи	2	ф. 6 ПС «Залив»
146	Государственное казенное учреждение здравоохранения «Краевой психоневрологический дом ребенка»	Дом ребенка	г. Владивосток, Окотавая ул. д. 46	нет	нет	нет	Оборудование больницы	3	Ф-15, ПС «Голдобин»
147	Государственное бюджетное учреждение здравоохранения «Краевая клиническая психиатрическая больница»	Больница, диспансер	г. Владивосток, Шепеткова ул. д. 14	нет	нет	нет	Оборудование больницы	3	Ф-10, ПС «Луговая»
148	Государственное бюджетное учреждение здравоохранения «Краевая клиническая психиатрическая больница»	Диспансер	г. Владивосток, Некрасовская ул. д. 50	нет	нет	нет	Оборудование диспансера	3	Ф-3, Ф-23 ПС «Голубинка»

149	Государственное бюджетное учреждение здравоохранения «Красная клиническая детская психиатрическая больница»	Больница	г. Владивосток, Жигура ул. д. 50а	нет	нет	нет	нет	Оборудование больницы	3	Ф-6, Ф-28, ПС «1Р»
150	НУЗ «Отделенческая клиническая больница на ст. Владивосток ОАО «РЖД»	Больница	г. Владивосток, Верхнепортовая ул. д. 25	нет	нет	нет	нет	Оборудование больницы	3	Ф-3, Ф-15, ПС «Эгершельд»
151	Воинская часть	в/г №1, в/ч 03103, Баня б/н	г. Владивосток	нет	нет	нет	нет		3	Гр.1 ТП-117 (ОБОРОНЭНЕРГО)
152	Воинская часть	в/г №1, в/ч 03103, Бункер №1 (ввод 1) (бункер №1 аппаратный зал, ДГ б/н)	г. Владивосток	нет	нет	нет	нет		3	Гр.1 ТП-117 (ОБОРОНЭНЕРГО)
153	Воинская часть	в/г №1, в/ч 03103, Бункер №1 (ввод 2)	г. Владивосток	нет	нет	нет	нет		3	Гр.1 ТП-117 (ОБОРОНЭНЕРГО)
154	Воинская часть	в/г №1, в/ч 03103, КПП б/н	г. Владивосток	нет	нет	нет	нет		3	Гр.1 ТП-117 (ОБОРОНЭНЕРГО)
155	Воинская часть	в/г №1, в/ч 03103, Наружное освещение от ТП-117 б/н	г. Владивосток	нет	нет	нет	нет		3	Гр.1 ТП-117 (ОБОРОНЭНЕРГО)
156	Воинская часть	в/г №1, в/ч 03103, Овощехранилище б/н	г. Владивосток	нет	нет	нет	нет		3	Гр.1 ТП-117 (ОБОРОНЭНЕРГО)
157	ВОСО г.Владивосток	в/г б/н, Командатура военных сообщений	г. Владивосток, ул. Алеутская, д. 6	нет	нет	нет	нет		3	Ф-1 - 27,5 кВ ТП-1 тяг. п/ст «Первая речка»
158	Воинская часть	в/г №74 СФС - командный пункт №1	г. Владивосток, ул. Безьямная	нет	нет	нет	нет		3	РУ-0, 4 кВ V ТП-71 (АО «Оборонэнерго»); Тр.1 V ТП-71 (АО «Оборонэнерго»)
159	Воинская часть	в/г №74 Электростанция 82Х6 №ЕИ2	г. Владивосток, ул. Безьямная	нет	нет	нет	нет		3	РУ-0, 4 кВ V ТП-71а (АО «Оборонэнерго»); РУ 6 кВ V ТП-71 (АО «Оборонэнерго»)
160	Воинская часть	в/г №74 ППП-716	г. Владивосток, ул. Безьямная	нет	нет	нет	нет		3	РУ-0, 4 кВ V ТП-716 (АО «Оборонэнерго»); РУ-6 кВ V ТП-71а (АО «Оборонэнерго»)
161	Воинская часть	Военный комиссариат (ЦСО) Приморского края г. Владивосток ул. Верхнепортовая, 2 б / ТУ №2 Ввод-2	г. Владивосток, ул. Верхнепортовая, д. 2б	нет	нет	нет	нет		3	Гр.12 V ТП-0138 (ВПЭС)
162	Воинская часть	Военный комиссариат (ЦСО) Приморского края г. Владивосток ул. Верхнепортовая, 2 б / ТУ №1 Ввод-1	г. Владивосток, ул. Верхнепортовая, д. 2б	нет	нет	нет	нет		3	Гр.12 V ТП-0138 (ВПЭС)
163	Воинская часть	Здание казармы инв. №22 (Военный комиссариат Приморского края / ТУ №1 Ввод №1)	г. Владивосток, ул. Давыдова, д. 11	нет	нет	нет	нет		3	Гр.1 V ТП-344 (Оборонэнерго)
164	Воинская часть	Здание казармы инв. №22 (Военный комиссариат Приморского края / ТУ №2 Ввод №2)	г. Владивосток, ул. Давыдова, д. 11	нет	нет	нет	нет		3	Гр.1 V ТП-344 (Оборонэнерго)
165	Воинская часть	В/г №94 Казарма №1	г. Владивосток, ул. Крыгина, д. 96в	нет	нет	нет	нет		3	Гр.1 КТП-332 Оборонэнерго
166	Воинская часть	В/г №94 Наружное освещение №б/н	г. Владивосток, ул. Крыгина, д. 96в	нет	нет	нет	нет		3	Гр.5 КТП-332 Оборонэнерго
167	Воинская часть	В/г №94 КПП №2	г. Владивосток, ул. Крыгина, д. 96в	нет	нет	нет	нет		3	Гр.5 КТП-332 Оборонэнерго
168	Воинская часть	В/г №94 Наружное освещение склада №5	г. Владивосток, ул. Крыгина, д. 96в	нет	нет	нет	нет		3	Гр.5 КТП-332 Оборонэнерго
169	ЖКС № 4 (г. Уссурийск) филиала ФГБУ «ЦЖКУ» Минобороны России по ВВО	в/г №94, Котельная №3	г. Владивосток, ул. Крыгина, д. 96в	нет	нет	нет	нет		3	Гр.1 КТП-332 Оборонэнерго
170	Воинская часть	в/г №48 Гараж №29	г. Владивосток, ул. Нефтеветка, д. 7	нет	нет	нет	нет		3	Ф-1 - 27,5 кВ ТП-1 тяг. п/ст «Первая речка»
171	Воинская часть	в/г №48 Караульное помещение №23	г. Владивосток, ул. Нефтеветка, д. 7	нет	нет	нет	нет		3	Ф-1 - 27,5 кВ ТП-1 тяг. п/ст «Первая речка»
172	Воинская часть	в/г №48 КПП №28	г. Владивосток, ул. Нефтеветка, д. 7	нет	нет	нет	нет		3	Ф-1 - 27,5 кВ ТП-1 тяг. п/ст «Первая речка»
173	Воинская часть	в/г №48 Пункт заправки №24	г. Владивосток, ул. Нефтеветка, д. 7	нет	нет	нет	нет		3	Ф-1 - 27,5 кВ ТП-1 тяг. п/ст «Первая речка»
174	Воинская часть	в/г №48 Штаб №22	г. Владивосток, ул. Нефтеветка, д. 7	нет	нет	нет	нет		3	Ф-1 - 27,5 кВ ТП-1 тяг. п/ст «Первая речка»
175	Воинская часть	в/г №73 Бункер №1 (место отдыха деж. смены №2, место приема пищи №3)	г. Владивосток, ул. Снеговая	нет	нет	нет	нет		3	Гр.1 ТП-74 ОБОРОНЭНЕРГО
176	Воинская часть	в/г №116 РП-4 (ТМ-1) №б/н, в/г №116 РП-4 (ТМ-2) №б/н	г. Владивосток, ул. Снеговая, д. 3	нет	нет	нет	нет		3	Гр.1 РП-4; Тр.1 РП-4; Гр.2 РП-4; Тр.2 РП-4
177	Воинская часть	в/г №116 РП-4 (ТМ-2) №б/н	г. Владивосток, ул. Снеговая, д. 3	нет	нет	нет	нет		3	Гр.1 РП-4; Тр.1 РП-4; Гр.2 РП-4; Тр.2 РП-4
178	Воинская часть	в/г №116, Столовая №8	г. Владивосток, ул. Снеговая, д. 39	нет	нет	нет	нет		3	Гр.1 77 (АО «Оборонэнерго»)
179	ВК Ленинского и Фрунзенского районов	Здание военкомата Приморского края по Ленинскому и Фрунзенскому районам, ул. Тигровая, 26 / ТУ №1	г. Владивосток, ул. Тигровая, д. 26	нет	нет	нет	нет		3	Гр.1 V ТП-0044 (ВПЭС)
180	Воинская часть	в/г №б/н вч 76813, Административное здание инв. №11011200001, НО инв. №11011200004, ДЭС инв. №11011200005 вв1	г. Владивосток, ул. Третья, д. 1	нет	нет	нет	нет		1	Гр.1 ТП-4821 (УФСБ России по Приморскому краю); Пр.1 (6 кВ) ТП-4600 (ВПЭС); Гр.2 ТП-4821 (УФСБ России по Приморскому краю); Пр.1 (6 кВ) ТП-4600 (ВПЭС)
181	Воинская часть	в/г №б/н вч 76813, Административное здание инв. №11011200001, НО инв. №11011200004, ДЭС инв. №11011200005 вв2	г. Владивосток, ул. Третья, д. 1	нет	нет	нет	нет		1	Гр.1 ТП-4821 (УФСБ России по Приморскому краю); Пр.1 (6 кВ) ТП-4600 (ВПЭС); Гр.2 ТП-4821 (УФСБ России по Приморскому краю); Пр.1 (6 кВ) ТП-4600 (ВПЭС)
182	ВК Ленинского и Фрунзенского районов	Здание военкомата по Ленинскому и Фрунзенскому р-ну / ТУ №1	г. Владивосток, ул. Уборевича, д. 23	нет	нет	нет	нет		3	Гр.3 V ТП-0087 (ВПЭС)
183	ВК Советского и Первореченского районов	Здание административное инв. №3 по Советскому и Первореченскому районам, ул. Узбекская, д. 13-а / ТУ №1 (Советский военкомат)	г. Владивосток, ул. УЗБЕКСКАЯ, д. 13а	нет	нет	нет	нет		3	Гр.13 V ТП-1589 (ВПЭС)
184	Воинская часть	в/г №44 Гараж №31	г. Владивосток, ул. Уральская, д. 8	нет	нет	нет	нет		3	Гр.16 V ТП-1556 (ВПЭС)
185	Воинская часть	в/г №44 КПП №35	г. Владивосток, ул. Уральская, д. 8	нет	нет	нет	нет		3	Гр.16 V ТП-1556 (ВПЭС)
186	Воинская часть	в/г №44 Столярка №32	г. Владивосток, ул. Уральская, д. 8	нет	нет	нет	нет		3	Гр.16 V ТП-1556 (ВПЭС)
187	Воинская часть	в/г №44 Штаб №4	г. Владивосток, ул. Уральская, д. 8	нет	нет	нет	нет		3	Гр.16 V ТП-1556 (ВПЭС)
188	ВК Советского и Первореченского районов	Здание военкомата инв. №9 по Советскому и Первореченскому районам, Фирсова ул. д. 8 / ТУ №2 Ввод 2	г. Владивосток, ул. Фирсова, д. 8	нет	нет	нет	нет		3	Гр.2 V ТП-1592 (ВПЭС)
189	ВК Советского и Первореченского районов	Здание военкомата инв. №9 по Советскому и Первореченскому районам, Фирсова ул. д. 8 / ТУ №1 Ввод 1	г. Владивосток, ул. Фирсова, д. 8	нет	нет	нет	нет		3	Гр.2 V ТП-1592 (ВПЭС)
190	ВК Первомайского района	Здание военкомата инв. б/н по Первомайскому району, Черемухова ул д.3 / ТУ №1	г. Владивосток, ул. Черемухова, д. 3	нет	нет	нет	нет		3	Гр.1 V ТП-2984 (ВПЭС)
191	ВК Первомайского района	Здание военкомата инв. б/н по Первомайскому району, Черемухова ул 4 / ТУ №2	г. Владивосток, ул. Черемухова, д. 3	нет	нет	нет	нет		3	Гр.17 V ТП-2909 (ВПЭС)
192	войсковая часть	в/г №75 в/ч 30926 Ангар №20	г.Владивосток, ул.Проселочная	нет	нет	нет	нет		3	Гр.1 КТП-13 АО «ОБОРОНЭНЕРГО»
193	войсковая часть	в/г №75 в/ч 30926 Вышка №б/н (охраны и прожекторная)	г.Владивосток, ул.Проселочная	нет	нет	нет	нет		3	Гр.1 КТП-13 АО «ОБОРОНЭНЕРГО»
194	войсковая часть	в/г №75 в/ч 30926 КПП №б/н	г.Владивосток, ул.Проселочная	нет	нет	нет	нет		3	Гр.1 КТП-13 АО «ОБОРОНЭНЕРГО»
195	войсковая часть	в/г №75 в/ч 30926 Хранилище №14	г.Владивосток, ул.Проселочная	нет	нет	нет	нет		3	Гр.1 КТП-13 АО «ОБОРОНЭНЕРГО»
196	войсковая часть	в/г №75 в/ч 30926 Хранилище №16	г.Владивосток, ул.Проселочная	нет	нет	нет	нет		3	Гр.1 КТП-13 АО «ОБОРОНЭНЕРГО»
197	войсковая часть	в/г 88 в/ч 25030-3 электрощитовая №б/н	г.Владивосток, ул.Мечникова 22	нет	нет	нет	нет		3	Гр.1 ТП-4710 (ВПЭС)
198	войсковая часть	в/г 89 в/ч 25030-23 Гараж №24	г.Владивосток, ул.Находкинская	нет	нет	нет	нет		3	Гр.8 V ТП-4621 (ВПЭС)
199	войсковая часть	в/г 89 в/ч 25030-23 КП №б/н	г.Владивосток, ул.Находкинская	нет	нет	нет	нет		3	Гр.8 V ТП-4621 (ВПЭС)
200	войсковая часть	в/г 89 в/ч 25030-23 Караульное помещение №19	г.Владивосток, ул.Находкинская	нет	нет	нет	нет		3	Гр.8 V ТП-4621 (ВПЭС)
201	войсковая часть	в/г 89 в/ч 25030-23 Караульное помещение №б/н	г.Владивосток, ул.Находкинская	нет	нет	нет	нет		3	Гр.8 V ТП-4621 (ВПЭС)
202	войсковая часть	в/г 89 в/ч 25030-23 Проходная №36	г.Владивосток, ул.Находкинская	нет	нет	нет	нет		3	Гр.8 V ТП-4621 (ВПЭС)
203	войсковая часть	в/г 89 в/ч 25030-23 Столовая №32	г.Владивосток, ул.Находкинская	нет	нет	нет	нет		3	Гр.8 V ТП-4621 (ВПЭС)
204	войсковая часть	в/г 89 в/ч 25030-23 Хранилище №34	г.Владивосток, ул.Находкинская	нет	нет	нет	нет		3	Гр.8 V ТП-4621 (ВПЭС)
205	войсковая часть	в/г 89 в/ч 25030-23 Хранилище №35	г.Владивосток, ул.Находкинская	нет	нет	нет	нет		3	Гр.8 V ТП-4621 (ВПЭС)
206	войсковая часть	в/г 89 в/ч 25030-23 Штаб №14	г.Владивосток, ул.Находкинская	нет	нет	нет	нет		3	Гр.8 V ТП-4621 (ВПЭС)
207	войсковая часть	в/г 90 ДО «Сокол» Баня № 103	г. Владивосток, ул.Инженерная	нет	нет	нет	нет		3	Гр.2 ТП-153 (Оборонэнерго)
208	войсковая часть	в/г 90 Баня ввод-1 инв. № б/н	г. Владивосток, ул.Инженерная	нет	нет	нет	нет		3	Гр.1 260
209	войсковая часть	в/г 90 Баня ввод-2 инв. № б/н	г. Владивосток, ул.Инженерная	нет	нет	нет	нет		3	Гр.1 260
210	войсковая часть	в/г 90 ДО «Сокол» Гараж № 137	г. Владивосток, ул.Инженерная	нет	нет	нет	нет		3	Гр.1 ТП-153 (Оборонэнерго)
211	войсковая часть	в/г 90 в/ч 77194 Дом услуги ввод-1 № 130	г. Владивосток, ул.Инженерная	нет	нет	нет	нет		3	Гр.1 260
212	войсковая часть	в/г 90 в/ч 77194 Дом услуги ввод-2 № 130	г. Владивосток, ул.Инженерная	нет	нет	нет	нет		3	Гр.1 260
213	войсковая часть	в/г 90 в/ч 77194 Дом приезжих ввод-1 № 126	г. Владивосток, ул.Инженерная	нет	нет	нет	нет		3	Гр.1 260
214	войсковая часть	в/г 90 в/ч 77194 Дом приезжих ввод-2 № 126	г. Владивосток, ул.Инженерная	нет	нет	нет	нет		3	Гр.1 260
215	войсковая часть	в/г 90 ДО «Сокол» КПП инв. № б/н	г. Владивосток, ул.Инженерная	нет	нет	нет	нет		3	Гр.1 ТП-153 (Оборонэнерго)

355	войсковая часть	в/г № 11 в/ч 34306 Штаб №3, караульное помещение №90, химлаборатория №бн	г.Владивосток, Героев Тихоокеанском	нет	нет	нет	нет	3	Гр.1 ТП-81 (Оборонэнерго)
356	войсковая часть	в/г № 11 в/ч 99333 КПП (общее) №бн	г.Владивосток, Героев Тихоокеанском	нет	нет	нет	нет	3	Гр.1 V ТП-92 (Оборонэнерго)
357	войсковая часть	в/г №115 в/ч 40128 Гараж №б/н	г.Владивосток	нет	нет	нет	нет	3	Гр.1 ТП-96(ОБОРОНЭНЕРГО)
358	войсковая часть	в/г №115 в/ч 40128 Дизельная №б/н	г.Владивосток	нет	нет	нет	нет	3	Гр.1 ТП-96(ОБОРОНЭНЕРГО)
359	войсковая часть	в/г №115 в/ч 40128 ПСЦР гора Острая №б/н	г.Владивосток	нет	нет	нет	нет	3	Гр.1 ТП-96(ОБОРОНЭНЕРГО)
360	войсковая часть	в/г №119 в/ч 25030-23 Караульное помещение №186	г.Владивосток, ул.Руднева Турик Вытяжной	нет	нет	нет	нет	3	Гр.1 ТП-2755 (СКЛАДСКИЕ ТЕРМИНАЛЫ), Гр.2 ТП-2755 (СКЛАДСКИЕ ТЕРМИНАЛЫ)
361	войсковая часть	в/г №12 ПУ 2/1 «Артем» ВНС №12	г.Владивосток, п. Трудовое	нет	нет	нет	нет	3	Гр.1 ТП-140 Оборонэнерго
362	войсковая часть	в/г №12 ПУ 2/1 «Артем» Котельная №123	г.Владивосток, п. Трудовое	нет	нет	нет	нет	3	пр-0, 4кВ КТП-277 от оз ул ф-4
363	войсковая часть	в/г №12 ПУ 2/1 «Артем» Котельная №64	г.Владивосток, п. Трудовое	нет	нет	нет	нет	3	Гр.1 ТП-140 Оборонэнерго
364	войсковая часть	в/г №12 в/ч 25030-3 Здание производственных мастерских инв. №102	г.Владивосток, п. Трудовое	нет	нет	нет	нет	3	Гр.1 V ТП-0277 (ВПЭС)
365	войсковая часть	в/г №12 в/ч 25030-3 КПП инв. №116	г.Владивосток, п. Трудовое	нет	нет	нет	нет	3	Гр.1 V ТП-0277 (ВПЭС)
366	войсковая часть	в/г №12 в/ч 25030-3 Навес для техники инв. №114	г.Владивосток, п. Трудовое	нет	нет	нет	нет	3	Гр.1 V ТП-0277 (ВПЭС)
367	войсковая часть	в/г №12 в/ч 25030-3 Управление инв. №113	г.Владивосток, п. Трудовое	нет	нет	нет	нет	3	Гр.1 V ТП-0277 (ВПЭС)
368	войсковая часть	в/г №12 в/ч 40128 Главный корпус инв. №64	г.Владивосток, п. Трудовое	нет	нет	нет	нет	3	Гр.1 ТП-140 Оборонэнерго
369	войсковая часть	в/г №120 в/ч 25030-3 Баня № 30	г.Владивосток, ул. Десантная	нет	нет	нет	нет	3	Гр.2 ТП-19 Оборонэнерго
370	войсковая часть	в/г №120 в/ч 25030-3 Гараж № 8	г.Владивосток, ул. Десантная	нет	нет	нет	нет	3	Гр.2 ТП-19 Оборонэнерго
371	войсковая часть	в/г №120 в/ч 25030-3 КПП инв. № б/н	г.Владивосток, ул. Десантная	нет	нет	нет	нет	3	Гр.1 ТП-19 Оборонэнерго
372	войсковая часть	в/г №120 в/ч 25030-3 Караульное помещение № 4	г.Владивосток, ул. Десантная	нет	нет	нет	нет	3	Гр.2 ТП-19 Оборонэнерго
373	войсковая часть	в/г №120 в/ч 25030-3 Насосная ввод-2 № 24	г.Владивосток, ул. Десантная	нет	нет	нет	нет	3	Гр.1 ТП-19 Оборонэнерго
374	войсковая часть	в/г №120 в/ч 25030-3 Пожарное депо № 11	г.Владивосток, ул. Десантная	нет	нет	нет	нет	3	Гр.2 ТП-19 Оборонэнерго
375	войсковая часть	в/г №120 в/ч 25030-3 Уличное освещение № б/н	г.Владивосток, ул. Десантная	нет	нет	нет	нет	3	Гр.1 ТП-19 Оборонэнерго
376	войсковая часть	в/г №120 в/ч 25030-3 Хранилище № 28	г.Владивосток, ул. Десантная	нет	нет	нет	нет	3	Гр.1 ТП-19 Оборонэнерго
377	войсковая часть	в/г №120 в/ч 25030-3 Штаб ввод-1 № 7	г.Владивосток, ул. Десантная	нет	нет	нет	нет	3	Гр.2 ТП-19 Оборонэнерго
378	войсковая часть	в/г №120 в/ч 25030-3 Штаб ввод-2 № 7	г.Владивосток, ул. Десантная	нет	нет	нет	нет	3	Гр.2 ТП-19 Оборонэнерго
379	войсковая часть	в/г №120 ПУ 2/4 «Владивосток» Котельная № 23	г.Владивосток, ул. Десантная	нет	нет	нет	нет	3	Гр.2 ТП-19 Оборонэнерго
380	войсковая часть	в/г №120 в/ч 25030-3 Насосная ввод-1 № 24	г.Владивосток, ул. Десантная	нет	нет	нет	нет	3	Гр.1 ТП-19 Оборонэнерго
381	войсковая часть	в/г №13 ПУ 2/4 «Владивосток» Котельная №225	г.Владивосток, ул.Полтавская	нет	нет	нет	нет	3	Гр.1 V ТП-342 (АО «Оборонэнерго»), Гр.2 V ТП-342 (АО «Оборонэнерго»)
382	войсковая часть	в/г №13 в/ч 25030-2 Пирсы №5, 6 инв. №б/н	г.Владивосток, остров Русский, мыс Доронина	нет	нет	нет	нет	3	Гр.1 ТП-31 Оборонэнерго
383	войсковая часть	в/г №13 в/ч 25030-3 Гараж-штаб №197	г.Владивосток, ул.Полтавская	нет	нет	нет	нет	3	Гр.2 V ТП-174 (Оборонэнергосбыт)
384	войсковая часть	в/г №13 в/ч 25030-2 Мастерские №5	г.Владивосток, остров Русский, мыс Доронина	нет	нет	нет	нет	3	Гр.1 ТП-31 Оборонэнерго
385	войсковая часть	в/г №13 в/ч 25030-3 Пирсовая колонка №1	г.Владивосток, ул.Полтавская	нет	нет	нет	нет	3	Гр.1 ТП-183 (Оборонэнерго)
386	войсковая часть	в/г №13 в/ч 25030-3 Хранилище №216	г.Владивосток, ул.Полтавская	нет	нет	нет	нет	3	Гр.1 ТП-183 (Оборонэнерго)
387	войсковая часть	в/г №13 в/ч 25030-3 Хранилище №217	г.Владивосток, ул.Полтавская	нет	нет	нет	нет	3	Гр.1 ТП-183 (Оборонэнерго)
388	войсковая часть	в/г №13 в/ч 25030-3 военный городок (ввод №2)	г.Владивосток, ул.Полтавская	нет	нет	нет	нет	3	РУ1-0, 4 кВ V ТП-342 (АО «Оборонэнерго»)
389	войсковая часть	в/г №13 в/ч 25030-3 военный городок (ввод №1)	г.Владивосток, ул.Полтавская	нет	нет	нет	нет	3	РУ2-0, 4 кВ V ТП-342 (АО «Оборонэнерго»)
390	войсковая часть	в/г №13 в/ч 44751 Пирсовая колонка №2 инв. б/н	г.Владивосток, ул.Полтавская	нет	нет	нет	нет	3	Гр.1 ТП-183 (Оборонэнерго)
391	войсковая часть	в/г №13 в/ч 44751 Пирсовая колонка №4 инв. б/н	г.Владивосток, ул.Полтавская	нет	нет	нет	нет	3	Гр.1 ТП-183 (Оборонэнерго)
392	войсковая часть	в/г №14 в/ч 53170-Б Пирсовые колонки №б/н (ЭК-1, ЭК-3)	г.Владивосток, Калинина, 4А	нет	нет	нет	нет	3	РУ1-0, 4кВ V КТП-335 (ОБОРОНЭНЕРГО)
393	войсковая часть	в/г №14 в/ч 53170-Б Пирсовые колонки №б/н (ЭК-2, ЭК-4, ЭК-5)	г.Владивосток, Калинина, 4А	нет	нет	нет	нет	3	РУ2-0, 4кВ V КТП-335 (ОБОРОНЭНЕРГО)
394	войсковая часть	в/г №14 ФГКУ «Управление лесного хозяйства» МО РФ Гараж №120	г.Владивосток, Калинина, 4А	нет	нет	нет	нет	3	Гр.1 V ТП-2915 (ВПЭС)
395	войсковая часть	в/г №15 в/ч 25030-14 Вышка №б/н	г.Владивосток, ул.Сиягина 21	нет	нет	нет	нет	3	Гр.1 245
396	войсковая часть	в/г №15 в/ч 25030-14 Гараж-автопарк №183, Склад №184, Хранилище №185	г.Владивосток, ул.Сиягина 21	нет	нет	нет	нет	3	Гр.1 245
397	войсковая часть	в/г №15 в/ч 25030-14 Мастерская №4 инв.№168	г.Владивосток, ул.Сиягина 21	нет	нет	нет	нет	3	Гр.1 ТП-46 АО «ОБОРОНЭНЕРГО»
398	войсковая часть	в/г №15 в/ч 25030-14 Механический цех №37	г.Владивосток, ул.Сиягина 21	нет	нет	нет	нет	3	Гр.1 ТП-46 АО «ОБОРОНЭНЕРГО»
399	войсковая часть	в/г №15 в/ч 25030-14 Накопительная №162	г.Владивосток, ул.Сиягина 21	нет	нет	нет	нет	3	Гр.1 ТП-46 АО «ОБОРОНЭНЕРГО»
400	войсковая часть	в/г №15 в/ч 25030-14 Наружное освещение №б/н	г.Владивосток, ул.Сиягина 21	нет	нет	нет	нет	3	Гр.2 ТП-45 АО «ОБОРОНЭНЕРГО»
401	войсковая часть	в/г №15 в/ч 25030-14 Потерня №б/н	г.Владивосток, ул.Сиягина 21	нет	нет	нет	нет	3	Гр.1 ТП-47 АО «ОБОРОНЭНЕРГО»
402	войсковая часть	в/г №15 в/ч 25030-14 Склад №109	г.Владивосток, ул.Сиягина 21	нет	нет	нет	нет	3	Гр.1 ТП-46 АО «ОБОРОНЭНЕРГО»
403	войсковая часть	в/г №15 в/ч 25030-14 Хранилище №161	г.Владивосток, ул.Сиягина 21	нет	нет	нет	нет	3	Гр.1 ТП-46 АО «ОБОРОНЭНЕРГО»
404	войсковая часть	в/г №15 в/ч 25030-14 Хранилище №165, Хранилище №166	г.Владивосток, ул.Сиягина 21	нет	нет	нет	нет	3	Гр.1 ТП-46 АО «ОБОРОНЭНЕРГО»
405	войсковая часть	в/г №15 в/ч 25030-14 Хранилище №б/н, хранилище №163	г.Владивосток, ул.Сиягина 21	нет	нет	нет	нет	3	РУ-0, 4 кВ V КТП-53 АО «ОБОРОНЭНЕРГО»
406	войсковая часть	в/г №15 в/ч 25030-14 Котельная № 108, Штаб №159, Караульное помещение (ВОХР) №160	г.Владивосток, ул.Сиягина 21	нет	нет	нет	нет	3	РУ 0, 4 кВ ТП-45 АО «ОБОРОНЭНЕРГО»
407	войсковая часть	в/г №15 в/ч 51335 Маячно-техническое здание инв. №2 вв1	г.Владивосток	нет	нет	нет	нет	3	Гр.1 ТП-184 (Оборонэнерго)
408	войсковая часть	в/г №13 в/ч 06985 Объект №8 - /V903 / Административное здание (строение №11, №12), ул. Верхнепортовая, д. 10-а / ТУ №2	г.Владивосток, ул. Верхнепортовая, д. 10-а	нет	нет	нет	нет	3	Гр.1 V ТП-0035 ВПЭС
409	войсковая часть	в/г №13 в/ч 06985 Объект №8 - /V903 / Административное здание (строение №3, №9), ул. Верхнепортовая, д. 10-а / ТУ №1	г.Владивосток, ул. Верхнепортовая, д. 10-а	нет	нет	нет	нет	3	Гр.1 V ТП-0035 ВПЭС
410	войсковая часть	в/г №16 ГУК «ВДО ТОФ» г.Владивосток Библиотека им Пикуня №82, 130	г.Владивосток, ул. Верхнепортовая	нет	нет	нет	нет	3	Гр.1 V ТП-0031 (ВПЭС)
411	войсковая часть	в/г №16 Военная комендатура гарнизона г.Владивосток Гараж №185	г.Владивосток, ул. Верхнепортовая	нет	нет	нет	нет	3	Гр.1 V ТП-0035 ВПЭС
412	войсковая часть	в/г №16 Военная комендатура гарнизона г.Владивосток Комендатура №64	г.Владивосток, ул. Верхнепортовая	нет	нет	нет	нет	3	Гр.1 V ТП-0083 (ВПЭС)
413	войсковая часть	в/г №16 Военная комендатура гарнизона г.Владивосток Служебное №62	г.Владивосток, ул. Верхнепортовая	нет	нет	нет	нет	3	Гр.1 V ТП-0035 ВПЭС
414	войсковая часть	в/г №16 ФГКУ «1976 ОМИС» МО РФ прокуратура Служебное №62а (ввод 1)	г.Владивосток, ул. Верхнепортовая	нет	нет	нет	нет	3	Гр.1 V ТП-0159 (ВПЭС)
415	войсковая часть	в/г №16 ФГКУ «1976 ОМИС» МО РФ прокуратура Служебное №62а (ввод 2)	г.Владивосток, ул. Верхнепортовая	нет	нет	нет	нет	3	Гр.1 V ТП-0159 (ВПЭС)
416	войсковая часть	в/г №16 ФГКУ ВНИ ТОФ г.Владивосток Ворошиловская батарея	г.Владивосток, о.Русский	нет	нет	нет	нет	3	Гр.1 ТП-3 (Оборонэнерго)
417	войсковая часть	в/г №16 в/ч 25030-2 Хранилище СРС-ВС №194	г.Владивосток, ул. Верхнепортовая	нет	нет	нет	нет	3	Гр.1 ТП-0338 (Оборонэнерго), Гр.2 ТП-0338 (Оборонэнерго)
418	войсковая часть	в/г №16 в/ч 25030-3 Пристройка под боксы №176а	г.Владивосток, ул. Верхнепортовая	нет	нет	нет	нет	3	
419	войсковая часть	в/г №16 в/ч 25030-2 Военная прокуратура инв. №47	г.Владивосток, ул. Посыетская 15	нет	нет	нет	нет	3	Гр.1 V ТП-0036 (ВПЭС)
420	войсковая часть	в/г №16 в/ч 77194 Казарма-гараж №34	г.Владивосток, ул. Верхнепортовая	нет	нет	нет	нет	3	Гр.1 V ТП-0123 (ВПЭС)
421	войсковая часть	в/г №17 в/ч 43102 Гараж №19	г.Владивосток, о.Русский, Холуай	нет	нет	нет	нет	3	Гр.2 V ТП-255 (ОБОРОНЭНЕРГО)
422	войсковая часть	в/г №17 в/ч 43102 ДЭС №б/н	г.Владивосток, о.Русский, Холуай	нет	нет	нет	нет	3	Гр.2 V ТП-255 (ОБОРОНЭНЕРГО)
423	войсковая часть	в/г №17 в/ч 43102 КПП №б/н	г.Владивосток, о.Русский, Холуай	нет	нет	нет	нет	3	Гр.1 V ТП-255 (ОБОРОНЭНЕРГО)
424	войсковая часть	в/г №17 в/ч 43102 Казарма №5 ввод №1	г.Владивосток, о.Русский, Холуай	нет	нет	нет	нет	3	Гр.1 V ТП-255 (ОБОРОНЭНЕРГО)
425	войсковая часть	в/г №17 в/ч 43102 Казарма №5 ввод №2	г.Владивосток, о.Русский, Холуай	нет	нет	нет	нет	3	Гр.2 V ТП-255 (ОБОРОНЭНЕРГО)
426	войсковая часть	в/г №17 в/ч 43102 Ледник №4	г.Владивосток, о.Русский, Холуай	нет	нет	нет	нет	3	Гр.2 V ТП-255 (ОБОРОНЭНЕРГО)
427	войсковая часть	в/г №17 в/ч 43102 Мастерская №22 ввод №1	г.Владивосток, о.Русский, Холуай	нет	нет	нет	нет	3	Гр.1 V ТП-255 (ОБОРОНЭНЕРГО)

428	войсковая часть	в/г №17 в/ч 43102 Мастерская №22 ввод №2	г.Владивосток, о.Русский, Холуай	нет	нет	нет	нет	3	Гр.2 V ТП-255 (ОБОРОНЭНЕРГО)
429	войсковая часть	в/г №17 в/ч 43102 Наружное освещение №б/н	г.Владивосток, о.Русский, Холуай	нет	нет	нет	нет	3	Гр.2 V ТП-255 (ОБОРОНЭНЕРГО)
430	войсковая часть	в/г №17 в/ч 43102 Столовая №28 ввод №1	г.Владивосток, о.Русский, Холуай	нет	нет	нет	нет	3	Гр.1 V ТП-255 (ОБОРОНЭНЕРГО)
431	войсковая часть	в/г №17 в/ч 43102 Столовая №28 ввод №2	г.Владивосток, о.Русский, Холуай	нет	нет	нет	нет	3	Гр.2 V ТП-255 (ОБОРОНЭНЕРГО)
432	войсковая часть	в/г №17 ЖЭКО Управление ФГБУ «ЦЖКУ» по ТОФ	г.Владивосток, ул. Лаэо	нет	нет	нет	нет	3	Гр.9 V ТП-0022 (ВПЭС)
433	войсковая часть	в/г №17 ПУ 2/4 «Владивосток» Котельная №21 ввод 1	г.Владивосток, о.Русский, Холуай	нет	нет	нет	нет	3	Гр.1 V ТП-255 (ОБОРОНЭНЕРГО); Гр.2 V ТП-255 (ОБОРОНЭНЕРГО)
434	войсковая часть	в/г №17 ПУ 2/4 «Владивосток» Котельная №21 ввод 2	г.Владивосток, о.Русский, Холуай	нет	нет	нет	нет	3	Гр.1 V ТП-255 (ОБОРОНЭНЕРГО); Гр.2 V ТП-255 (ОБОРОНЭНЕРГО)
435	войсковая часть	в/г №17 в/ч 43102 Пирс	г.Владивосток, о.Русский, п.Шингино	нет	нет	нет	нет	3	Гр.1 V ТП-25 (Оборонэнерго)
436	войсковая часть	в/г №17 ПУ 2/4 «Владивосток» Скважина 202	г.Владивосток, о.Русский, Холуай	нет	нет	нет	нет	3	Гр.1 V ТП-255 (ОБОРОНЭНЕРГО)
437	войсковая часть	в/г №17 ПУ 2/4 «Владивосток» Скважина 202 А	г.Владивосток, о.Русский, Холуай	нет	нет	нет	нет	3	Гр.1 V ТП-255 (ОБОРОНЭНЕРГО)
438	войсковая часть	в/г №18 в/ч 40159 Служебное здание №14	остров Русский, мыс Иванцева	нет	нет	нет	нет	3	Гр.1 КТП-209 (Оборонэнерго)
439	войсковая часть	в/г №19 ГУК «ВДО ТОФ» г.Владивосток ВДОФ №12 (ввод 1)	г.Владивосток, ул.Корабельная Набережная	нет	нет	нет	нет	3	Гр.1 ТП-0020 (ВПЭС)
440	войсковая часть	в/г №19 ГУК «ВДО ТОФ» ВДОФ №12 (ввод 2) (резерв)	г.Владивосток, ул.Корабельная Набережная	нет	нет	нет	нет	3	Гр.1 ТП-0020 (ВПЭС)
441	войсковая часть	в/г №19 в/ч 78292 КТП-289 б/н (пирсовые колонки)	г.Владивосток, ул.Корабельная Набережная	нет	нет	нет	нет	3	PV-0, 4 кВ КТП-289 (Оборонэнерго)
442	войсковая часть	в/г №19 ФГКУ ВИМ ТОФ г.Владивосток Музей ТОФ Мемориальная Гвардейская Краснознаменная подводная лодка С-56 №б/н	г.Владивосток, ул.Корабельная Набережная	нет	нет	нет	нет	3	Гр.1 ТП-0020 (ВПЭС)
443	войсковая часть	в/г №19 ФГКУ ВИМ ТОФ г.Владивосток Музей ТОФ Мемориальный корабль-памятник «Красный Вымпел» №б/н	г.Владивосток, ул.Корабельная Набережная	нет	нет	нет	нет	3	PV1-0, 4 кВ ТП-56 (Оборонэнерго)
444	войсковая часть	в/г №19 в/ч 77194 Освещение №б/н	г.Владивосток, ул.Корабельная Набережная	нет	нет	нет	нет	3	Гр.1 ТП-0020 (ВПЭС)
445	войсковая часть	в/г №19 в/ч 77194 Служебное №6	г.Владивосток, ул.Корабельная Набережная	нет	нет	нет	нет	3	Гр.2 ТП-0020 (ВПЭС)
446	войсковая часть	в/г №19 в/ч 77194 Служебное-столовая №40 (4, 5 этаж)	г.Владивосток, ул.Корабельная Набережная	нет	нет	нет	нет	3	Гр.3 ТП-0020 (ВПЭС)
447	войсковая часть	в/г №19 в/ч 78292 ТП-56 б/н (ТМ-1, пирсовые колонки) (КПП №38)	г.Владивосток, ул.Корабельная Набережная	нет	нет	нет	нет	3	PV1-0, 4 кВ ТП-56 (Оборонэнерго)
448	войсковая часть	в/г №19 в/ч 78292 ТП-56 б/н (ТМ-2, пирсовые колонки)	г.Владивосток, ул.Корабельная Набережная	нет	нет	нет	нет	3	PV2-0, 4 кВ ТП-56 (Оборонэнерго)
449	войсковая часть	в/г №19 в/ч 78292 ТП-56 б/н (ТМ-3, пирсовые колонки)	г.Владивосток, ул.Корабельная Набережная	нет	нет	нет	нет	3	PV3-0, 4 кВ ТП-56 (Оборонэнерго)
450	войсковая часть	в/г №19 в/ч 78292 ТП-56 б/н (ТМ-4, пирсовые колонки)	г.Владивосток, ул.Корабельная Набережная	нет	нет	нет	нет	3	PV4-0, 4 кВ ТП-56 (Оборонэнерго)
451	войсковая часть	в/г №19 в/ч 77194 Часовня №50	г.Владивосток, ул.Корабельная Набережная	нет	нет	нет	нет	3	Гр.1 ТП-0020 (ВПЭС)
452	войсковая часть	в/г №19 в/ч 77194 Штаб №37 (ввод 1)	г.Владивосток, ул.Корабельная Набережная	нет	нет	нет	нет	3	Гр.1 ТП-0306 (ВПЭС), Гр.1 ТП-0020 (ВПЭС)
453	войсковая часть	в/г №19 в/ч 77194 Штаб №37 (ввод 2)	г.Владивосток, ул.Корабельная Набережная	нет	нет	нет	нет	3	Гр.2 ТП-0306 (ВПЭС), Гр.1 V РТП-0020 (ВПЭС)
454	войсковая часть	в/г №19 ПУ 2/4 «Владивосток» Станция «Роса»	г.Владивосток, ул.Корабельная Набережная	нет	нет	нет	нет	3	Гр.1 ТП-56 (Оборонэнерго)
455	войсковая часть	в/г №19 в/ч 45163 КТП-54 инв. № б/н (ТМ-1 пирсовые колонки)	г.Владивосток, ул.Корабельная Набережная	нет	нет	нет	нет	3	PV1-0, 4 кВ КТП-54 АО «Оборонэнерго»
456	войсковая часть	в/г №19 в/ч 51335 КТП-54 инв. № б/н (ТМ-2 пирсовые колонки)	г.Владивосток, ул.Корабельная Набережная	нет	нет	нет	нет	3	PV2-0, 4 кВ КТП-54 АО «Оборонэнерго»
457	войсковая часть	в/г №2 в/ч 51335 Жилой дом №7	г.Владивосток маяк Басаргина	нет	нет	нет	нет	3	Гр.1 ТП-189 (ОБОРОНЭНЕРГО)
458	войсковая часть	в/г №2 в/ч 51335 Здание пункта контроля №1	г.Владивосток маяк Басаргина	нет	нет	нет	нет	3	Гр.1 ТП-189 (ОБОРОНЭНЕРГО)
459	войсковая часть	в/г №2 в/ч 51335 Маячно-техническое здание №15	г.Владивосток маяк Басаргина	нет	нет	нет	нет	3	Гр.1 ТП-189 (ОБОРОНЭНЕРГО)
460	войсковая часть	в/г №20 ФГКУ «Ансамбль песни и пляски Тихоокеанского Флота» г.Владивосток Ансамбль песни и пляски №65	г.Владивосток, ул.Корабельная Набережная	нет	нет	нет	нет	3	Гр.1 V ТП-58 (Оборонэнерго)
461	войсковая часть	в/г №20 ФКУ УФО МО РФ по ПК г.Владивосток Комплексное здание №204	г.Владивосток, ул.Корабельная Набережная	нет	нет	нет	нет	3	Гр.1 КТП-90 Оборонэнерго
462	войсковая часть	в/г №20 ФГКУ ВИМ ТОФ г.Владивосток Музей инв. №58	г.Владивосток, ул.Корабельная Набережная	нет	нет	нет	нет	3	Гр.1 КТП-123 Оборонэнерго
463	войсковая часть	в/г №20 в/ч 44751 Пирсовые колонки (ТП-127)	г.Владивосток, ул.Корабельная Набережная	нет	нет	нет	нет	3	PV-0, 4 кВ V КТП-127 АО «Оборонэнерго»
464	войсковая часть	в/г №20 в/ч 44751 Пирсовые колонки (ТП-280)	г.Владивосток, ул.Корабельная Набережная	нет	нет	нет	нет	3	PV-0, 4 кВ ТП-280 АО «Оборонэнерго»
465	войсковая часть	в/г №20 в/ч 44751 Пирсовые колонки (ТП-281)	г.Владивосток, ул.Корабельная Набережная	нет	нет	нет	нет	3	PV-0, 4 кВ V КТП-281 АО «Оборонэнерго»
466	войсковая часть	в/г №20 в/ч 44751 Пирсовые колонки (ТП-283)	г.Владивосток, ул.Корабельная Набережная	нет	нет	нет	нет	3	Гр.1 ТП-283 Оборонэнерго
467	войсковая часть	в/г №20 в/ч 25030-2 Склад №180 (№199, №204)	г.Владивосток, ул.Корабельная Набережная	нет	нет	нет	нет	3	Гр.1 V ТП-0021 (ВПЭС)
468	войсковая часть	в/г №20 в/ч 77194 Служебное здание №108 ввод 1	г.Владивосток, ул.Корабельная Набережная	нет	нет	нет	нет	3	Гр.1 V ТП-58 (Оборонэнерго)
469	войсковая часть	в/г №20 в/ч 77194 Служебное здание №108 ввод 2	г.Владивосток, ул.Корабельная Набережная	нет	нет	нет	нет	3	Гр.1 V ТП-58 (Оборонэнерго)
470	войсковая часть	в/г №20 Гидрографическая служба ТОФ г.Владивосток Служебное здание №130	г.Владивосток, ул.Корабельная Набережная	нет	нет	нет	нет	3	Гр.1 V ТП-0027 (ВПЭС)
471	войсковая часть	в/г №20 в/ч 06985 Гараж МТО №би	г.Владивосток, ул.Корабельная Набережная	нет	нет	нет	нет	3	Гр.1 V ТП-58 (Оборонэнерго)
472	войсковая часть	в/г №21 в/ч 77194 Гараж №99	г.Владивосток, ул.Экипажная	нет	нет	нет	нет	3	Гр.1 КТП-79 (ОБОРОНЭНЕРГО)
473	войсковая часть	в/г №21 в/ч 77194 Гараж №б/н	г.Владивосток, ул.Экипажная	нет	нет	нет	нет	3	Гр.1 КТП-79 (ОБОРОНЭНЕРГО)
474	войсковая часть	в/г №21 25030 (703 ЦМТО ТОФ) Казарма-служебное №18 (ввод 1)	г.Владивосток, ул.Экипажная	нет	нет	нет	нет	3	Гр.1 ТП-0057(ВПЭС)
475	войсковая часть	в/г №21 25030 (703 ЦМТО ТОФ) Казарма-служебное №18 (ввод 2)	г.Владивосток, ул.Экипажная	нет	нет	нет	нет	3	Гр.1 ТП-0057(ВПЭС)
476	войсковая часть	в/г №21 25030 (703 ЦМТО ТОФ) Казарма-служебное №18 (ввод 3)	г.Владивосток, ул.Экипажная	нет	нет	нет	нет	3	Гр.1 ТП-0057(ВПЭС)
477	войсковая часть	в/г №21 в/ч 40128 Казарма-служебное (почтовое отделение связи) №20	г.Владивосток, ул.Экипажная	нет	нет	нет	нет	3	Гр.1 ТП-0057(ВПЭС)
478	войсковая часть	в/г №21 в/ч 53170-Д Казарма-служебное №20 (3-ий этаж)	г.Владивосток, ул.Экипажная	нет	нет	нет	нет	3	Гр.1 ТП-0057(ВПЭС)
479	войсковая часть	в/г №21 Управление ресурсного обеспечения ТОФ г.Владивосток Казарма-столовая №19	г.Владивосток, ул.Экипажная	нет	нет	нет	нет	3	Гр.1 ТП-0057(ВПЭС)
480	войсковая часть	в/г №21 в/ч 77194 Казарма-столовая №27 (ввод 1)	г.Владивосток, ул.Экипажная	нет	нет	нет	нет	3	Гр.1 ВТП-59 (Оборонэнерго)
481	войсковая часть	в/г №21 в/ч 77194 Казарма-столовая №27 (ввод 2)	г.Владивосток, ул.Экипажная	нет	нет	нет	нет	3	Гр.1 ВТП-59 (Оборонэнерго)
482	войсковая часть	в/г №21 в/ч 77194 Казарма-столовая №27 (ввод 3)	г.Владивосток, ул.Экипажная	нет	нет	нет	нет	3	Гр.1 ВТП-59 (Оборонэнерго)
483	войсковая часть	в/г №21 в/ч 77194 Казарма-столовая №27 (ввод 4)	г.Владивосток, ул.Экипажная	нет	нет	нет	нет	3	Гр.1 ВТП-59 (Оборонэнерго)
484	войсковая часть	в/г №21 в/ч 77194 Казарма-столовая №27 (казначейство)	г.Владивосток, ул.Экипажная	нет	нет	нет	нет	3	Гр.1 ВТП-59 (Оборонэнерго)
485	войсковая часть	в/г №21 в/ч 77194 Казарма-столовая №27 (освещение)	г.Владивосток, ул.Экипажная	нет	нет	нет	нет	3	Гр.1 ВТП-59 (Оборонэнерго)
486	войсковая часть	в/г №21 в/ч 77194 Казарма-штаб №28	г.Владивосток, ул.Экипажная	нет	нет	нет	нет	3	Гр.1 ВТП-59 (Оборонэнерго)
487	войсковая часть	в/г №21 в/ч 77194 Склад №23	г.Владивосток, ул.Экипажная	нет	нет	нет	нет	3	Гр.1 ТП-0057(ВПЭС)
488	войсковая часть	в/г №21 в/ч 77194 Склад №96	г.Владивосток, ул.Экипажная	нет	нет	нет	нет	3	Гр.1 ТП-0057(ВПЭС)
489	войсковая часть	в/г №21 в/ч 77194 Склад-гараж №32	г.Владивосток, ул.Экипажная	нет	нет	нет	нет	3	Гр.1 КТП-79 (ОБОРОНЭНЕРГО)
490	войсковая часть	в/г №21 Служба минно-торпедного вооружения ТОФ г.Владивосток Служебное №17 (3-ий этаж)	г.Владивосток, ул.Экипажная	нет	нет	нет	нет	3	Гр.1 ТП-0057(ВПЭС)
491	войсковая часть	в/г №21 Техническое управление ТОФ г.Владивосток Служебное №17 (ввод 1)	г.Владивосток, ул.Экипажная	нет	нет	нет	нет	3	Гр.1 ТП-0057(ВПЭС)

649	войсковая часть	в/г №36 в/ч 40159 Гараж №23	г.Владивосток, ул.Щитовая	нет	нет	нет	нет	3	Гр.1 ТП-16 (Оборонэнерго)
650	войсковая часть	в/г №36 в/ч 40159 Диспетчерская №119	г.Владивосток, ул.Щитовая	нет	нет	нет	нет	3	Гр.1 ТП-16 (Оборонэнерго)
651	войсковая часть	в/г №36 в/ч 40159 КПП №б/н	г.Владивосток, ул.Щитовая	нет	нет	нет	нет	3	Гр.1 V ТП-282 (Оборонэнерго); РУ 0, 4 кВ V ТП-282 (Оборонэнерго)
652	войсковая часть	в/г №36 в/ч 40159 КПП №111	г.Владивосток, ул.Щитовая	нет	нет	нет	нет	3	Гр.1 ТП-285 (Оборонэнерго)
653	войсковая часть	в/г №36 в/ч 40159 Казарма №102	г.Владивосток, ул.Щитовая	нет	нет	нет	нет	3	Гр.1 ТП-285 (Оборонэнерго)
654	войсковая часть	в/г №36 в/ч 40159 Казарма №5	г.Владивосток, ул.Щитовая	нет	нет	нет	нет	3	Гр.1 ТП-285 (Оборонэнерго)
655	войсковая часть	в/г №36 ПУ2/1 «Владивосток» Котельная №74	г.Владивосток, ул.Щитовая	нет	нет	нет	нет	3	Гр.1 ТП-16 (Оборонэнерго)
656	войсковая часть	в/г №36 в/ч 40159 Медсанчасть-библиотека №101	г.Владивосток, ул.Щитовая	нет	нет	нет	нет	3	Гр.1 ТП-285 (Оборонэнерго)
657	войсковая часть	в/г №36 в/ч 25030-3 Флигель ПРЦ №14	г.Владивосток, ул.Щитовая	нет	нет	нет	нет	3	Гр.2 V ТП-282 (Оборонэнерго)
658	войсковая часть	в/г №36 в/ч 40159 Штаб №110	г.Владивосток, ул.Щитовая	нет	нет	нет	нет	3	Гр.1 ТП-16 (Оборонэнерго)
659	войсковая часть	в/г №36 в/ч 40159 Штаб-столовая №6	г.Владивосток, ул.Щитовая	нет	нет	нет	нет	3	Гр.1 ТП-285 (Оборонэнерго)
660	войсковая часть	в/г №36 ПУ2/1 «Владивосток» Котельная №119	г.Владивосток, ул.Щитовая	нет	нет	нет	нет	3	Гр.1 ТП-285 (Оборонэнерго)
661	войсковая часть	в/г №36 в/ч 40159 КПП №б/н	г.Владивосток, ул.Щитовая	нет	нет	нет	нет	3	Гр.1 V ТП-282 (Оборонэнерго); РУ 0, 4 кВ V ТП-282 (Оборонэнерго)
662	войсковая часть	в/г №37 в/ч 30926 КПП №б/н	г.Владивосток, ул.Щитовая	нет	нет	нет	нет	3	Гр.1 V ТП-282 (Оборонэнерго)
663	войсковая часть	в/г №37 в/ч 30926 КПП-75	г.Владивосток, ул.Щитовая	нет	нет	нет	нет	3	Гр.1 КПП-75 (Оборонэнерго)
664	войсковая часть	в/г №40 в/ч 62250 КПП-Седанка №б/н	г.Владивосток, Седанка	нет	нет	нет	нет	3	Гр.1 V КПП-1694 (ВГЭС)
665	войсковая часть	в/г №42 Филиал ФГКУ «1029 ЦГСН» МО РФ Гараж № 116	г.Владивосток, ул.Русская	нет	нет	нет	нет	3	Гр.1 V ТП-191 (ОБОРОНЭНЕРГО)
666	войсковая часть	в/г №42 ФГКУ «1477 ВМГ» МО РФ г.Владивосток КПП № 121	г.Владивосток, ул.Русская	нет	нет	нет	нет	3	Гр.2 V ТП-191 (ОБОРОНЭНЕРГО)
667	войсковая часть	в/г №42 в/ч 25030-23 Казарма-штаб № 118	г.Владивосток, ул.Русская	нет	нет	нет	нет	3	Гр.2 V ТП-76 Оборонэнерго
668	войсковая часть	в/г №42 в/ч 25030-23 Караульное помещение №128	г.Владивосток, ул.Русская	нет	нет	нет	нет	3	Гр.1 V КПП-136 (Оборонэнерго)
669	войсковая часть	в/г №42 «ДД №4» ФКУ МО РФ «ДЭУ №16» г.Владивосток Контора автобазы Инв. №133	г.Владивосток, ул.Русская	нет	нет	нет	нет	3	Гр.1 V ТП-186 (Оборонэнерго)
670	войсковая часть	в/г №42 ФГКУ «1477 ВМГ» МО РФ г.Владивосток Лечебный корпус ввод-1 № 114	г.Владивосток, ул.Русская	нет	нет	нет	нет	3	Гр.1 V ТП-191 (ОБОРОНЭНЕРГО)
671	войсковая часть	в/г №42 ФГКУ «1477 ВМГ» МО РФ г.Владивосток Лечебный корпус ввод-2 № 114	г.Владивосток, ул.Русская	нет	нет	нет	нет	3	Гр.2 V ТП-191 (ОБОРОНЭНЕРГО)
672	войсковая часть	в/г №42 в/ч 25030-23 Пож.команда № 66	г.Владивосток, ул.Русская	нет	нет	нет	нет	3	Гр.1 V ТП-76 Оборонэнерго
673	войсковая часть	в/г №42 в/ч 25030-23 Склад № 108	г.Владивосток, ул.Русская	нет	нет	нет	нет	3	Гр.1 V ТП-76 Оборонэнерго
674	войсковая часть	в/г №42 в/ч 25030-23 Столовая № 109	г.Владивосток, ул.Русская	нет	нет	нет	нет	3	Гр.1 V ТП-76 Оборонэнерго
675	войсковая часть	в/г №42 ФГКУ «1477 ВМГ» МО РФ г.Владивосток Хозкомплекс № 113	г.Владивосток, ул.Русская	нет	нет	нет	нет	3	Гр.2 V ТП-191 (ОБОРОНЭНЕРГО)
676	войсковая часть	в/г №42 в/ч 25030-23 Караульное помещение инв. б/н	г.Владивосток, ул.Русская	нет	нет	нет	нет	3	Гр.1 V ТП-1387 (ООО «Спецтехнологии»)
677	войсковая часть	в/г №43 в/ч 62665-А Дизельная инв.б/н	г.Владивосток, ул.Русская	нет	нет	нет	нет	3	Гр.1 ТП-1504 (Оборонэнерго)
678	войсковая часть	в/г №46 в/ч 25030-2 техническое инв. №38	г.Владивосток	нет	нет	нет	нет	3	Гр.1 V ТП-1519 (ВГЭС)
679	войсковая часть	в/г №47 в/ч 40128 ТП-102 (ТМ-1)	г.Владивосток, ул.Русская, д.139	нет	нет	нет	нет	3	РУ1-0, 4 кВ V ТП-102 Оборонэнерго
680	войсковая часть	в/г №47 в/ч 40128 ТП-102 (ТМ-2)	г.Владивосток, ул.Русская, д.139	нет	нет	нет	нет	3	РУ2-0, 4 кВ V ТП-102 Оборонэнерго
681	войсковая часть	в/г №47 в/ч 40128 ТП-119 (ТМ-1)	г.Владивосток, ул.Русская, д.139	нет	нет	нет	нет	3	РУ1-0, 4 кВ V ТП-119 Оборонэнерго
682	войсковая часть	в/г №47 в/ч 40128 ТП-119 (ТМ-2)	г.Владивосток, ул.Русская, д.139	нет	нет	нет	нет	3	РУ2-0, 4 кВ V ТП-119 Оборонэнерго
683	войсковая часть	в/г №47 ПУ 2/1»Владивосток» Котельная №12	г.Владивосток, ул.Русская, д.139	нет	нет	нет	нет	3	Гр.2 V ТП-102 Оборонэнерго
684	войсковая часть	в/г №47 ПУ 2/1»Владивосток» Котельная №5	г.Владивосток, ул.Русская, д.139	нет	нет	нет	нет	3	РУ1-0, 4 кВ V ТП-119 Оборонэнерго, РУ2-0, 4 кВ V ТП-119 Оборонэнерго
685	войсковая часть	в/г №47 ПУ 2/1»Владивосток»Мобильная котельная №25	г.Владивосток, ул.Русская, д.139	нет	нет	нет	нет	3	РУ1-0, 4 кВ V ТП-119 Оборонэнерго, РУ2-0, 4 кВ V ТП-119 Оборонэнерго
686	войсковая часть	в/г №5 ПУ 2/1»Владивосток» Котельная №24	г.Владивосток, ул.Командорская	нет	нет	нет	нет	3	Гр.1 ТП-104 (Оборонэнерго)
687	войсковая часть	в/г №5 в/ч 25030-3 Караульное помещение №59	г.Владивосток, ул.Командорская	нет	нет	нет	нет	3	Гр.1 КПП-66 (Оборонэнерго)
688	войсковая часть	в/г №5 в/ч 25030-3 Склад №б/н	г.Владивосток, ул.Командорская	нет	нет	нет	нет	3	Гр.1 КПП-66 (Оборонэнерго), Гр.1 ТП-107 (Оборонэнерго)
689	войсковая часть	в/г №5 в/ч 25030-3 АЭС № 60	г.Владивосток, ул.Командорская	нет	нет	нет	нет	3	Гр.2 ТП-104 (Оборонэнерго)
690	войсковая часть	в/г №5 в/ч 25030-3 БПК №59	г.Владивосток, ул.Командорская	нет	нет	нет	нет	3	Гр.2 ТП-104 (Оборонэнерго)
691	войсковая часть	в/г №5 в/ч 25030-3 Вышка №1 инв.№б/н	г.Владивосток, ул.Командорская	нет	нет	нет	нет	3	Гр.1 КПП-105 (Оборонэнерго)
692	войсковая часть	в/г №5 в/ч 25030-3 Вышка №2 инв.№б/н	г.Владивосток, ул.Командорская	нет	нет	нет	нет	3	Гр.5 МТП-391 (Оборонэнерго)
693	войсковая часть	в/г №5 в/ч 25030-3 Вышка №б/н	г.Владивосток, ул.Командорская	нет	нет	нет	нет	3	Гр.2 ТП-104 (Оборонэнерго)
694	войсковая часть	в/г №5 в/ч 25030-3 Гараж № 47	г.Владивосток, ул.Командорская	нет	нет	нет	нет	3	Гр.2 ТП-104 (Оборонэнерго)
695	войсковая часть	в/г №5 в/ч 25030-3 Диспетчерская №б/н	г.Владивосток, ул.Командорская	нет	нет	нет	нет	3	Гр.1 КПП-105 (Оборонэнерго)
696	войсковая часть	в/г №5 в/ч 25030-3 Диспетчерская инв.№б/н	г.Владивосток, ул.Командорская	нет	нет	нет	нет	3	Гр.2 ТП-104 (Оборонэнерго)
697	войсковая часть	в/г №5 в/ч 25030-3 Караульное помещение №12	г.Владивосток, ул.Командорская	нет	нет	нет	нет	3	Гр.2 ТП-104 (Оборонэнерго)
698	войсковая часть	в/г №5 в/ч 25030-3 Караульное помещение №13	г.Владивосток, ул.Командорская	нет	нет	нет	нет	3	Гр.5 МТП-391 (Оборонэнерго)
699	войсковая часть	в/г №5 в/ч 25030-3 Караульное помещение №57	г.Владивосток, ул.Командорская	нет	нет	нет	нет	3	Гр.1 МТП-391 (Оборонэнерго)
700	войсковая часть	в/г №5 в/ч 25030-3 Матросская столовая №18 (ввод 1)	г.Владивосток, ул.Командорская	нет	нет	нет	нет	3	Гр.7 МТП-391 (Оборонэнерго)
701	войсковая часть	в/г №5 в/ч 25030-3 Матросская столовая №18 (ввод2)	г.Владивосток, ул.Командорская	нет	нет	нет	нет	3	Гр.9 МТП-391 (Оборонэнерго)
702	войсковая часть	в/г №5 в/ч 25030-3 НО №1 инв.№б/н (на фасаде столовой)	г.Владивосток, ул.Командорская	нет	нет	нет	нет	3	Гр.7 МТП-391 (Оборонэнерго)
703	войсковая часть	в/г №5 в/ч 25030-3 НО №2 инв.№б/н (оп. №17)	г.Владивосток, ул.Командорская	нет	нет	нет	нет	3	Гр.1 ТП-104 (Оборонэнерго)
704	войсковая часть	в/г №5 в/ч 25030-3 НО №3 инв.№б/н (оп. №17)	г.Владивосток, ул.Командорская	нет	нет	нет	нет	3	Гр.1 ТП-104 (Оборонэнерго)
705	войсковая часть	в/г №5 в/ч 25030-3 НО №4 инв.№б/н	г.Владивосток, ул.Командорская	нет	нет	нет	нет	3	Гр.1 КПП-105 (Оборонэнерго)
706	войсковая часть	в/г №5 в/ч 25030-3 Насосная №23	г.Владивосток, ул.Командорская	нет	нет	нет	нет	3	Гр.1 ТП-104 (Оборонэнерго)
707	войсковая часть	в/г №5 в/ч 25030-3 Управление №29	г.Владивосток, ул.Командорская	нет	нет	нет	нет	3	Гр.3 МТП-391 (Оборонэнерго)
708	войсковая часть	в/г №5 в/ч 25030-3 Хранилище №58	г.Владивосток, ул.Командорская	нет	нет	нет	нет	3	Гр.1 МТП-391 (Оборонэнерго)
709	войсковая часть	в/г №5 в/ч 25030-3 Хранилище №63	г.Владивосток, ул.Командорская	нет	нет	нет	нет	3	Гр.1 ТП-107 (Оборонэнерго)
710	войсковая часть	в/г №5 в/ч 25030-3 Штольня №б/н	г.Владивосток, ул.Командорская	нет	нет	нет	нет	3	Гр.5 МТП-391 (Оборонэнерго)
711	войсковая часть	в/г №50 в/ч 77194 Дача №28	г.Владивосток, ул.Шестая	нет	нет	нет	нет	3	Гр.1 ТП - 4685 ОБОРОНЭНЕРГО
712	войсковая часть	в/г №6 ПУ 2/1»Владивосток» Котельная №49 ввод 1	г.Владивосток, о.Русский, ул.Экипажная	нет	нет	нет	нет	3	Гр.1 ТП-256 (АО «ОБОРОНЭНЕРГО»)
713	войсковая часть	в/г №6 ПУ 2/1»Владивосток»Котельная №49 ввод 2	г.Владивосток, о.Русский, ул.Экипажная	нет	нет	нет	нет	3	Гр.1 ТП-256 (АО «ОБОРОНЭНЕРГО»)
714	войсковая часть	в/г №6 в/ч 25030-3 Химическая мастерская инв. № 114	г.Владивосток, ул.Фадеева	нет	нет	нет	нет	3	Гр.1 ТП-162(ОБОРОНЭНЕРГО)
715	войсковая часть	в/г №6 в/ч 30926 Казарма №40 (ввод 2)	г.Владивосток, ул.Фадеева	нет	нет	нет	нет	3	Гр.1 ТП-162(ОБОРОНЭНЕРГО)
716	войсковая часть	в/г №6 в/ч 30926 Казарма №40 (ввод1)	г.Владивосток, ул.Фадеева	нет	нет	нет	нет	3	Гр.1 ТП-162(ОБОРОНЭНЕРГО)
717	войсковая часть	в/г №6 в/ч 30926 Мастерская-служебное КПП №116	г.Владивосток, ул.Фадеева	нет	нет	нет	нет	3	Гр.1 ТП-162(ОБОРОНЭНЕРГО)
718	войсковая часть	в/г №6 в/ч 53170-В АТС «Искра» №12	г.Владивосток, о.Русский, ул.Экипажная	нет	нет	нет	нет	3	Гр.1 ТП-1(Оборонэнерго)
719	войсковая часть	в/г №6 в/ч 53170-В БПК №50	г.Владивосток, о.Русский, ул.Экипажная	нет	нет	нет	нет	3	Гр.1 ТП-256 (АО «ОБОРОНЭНЕРГО»)

786	войсковая часть	в/г №8 в/ч 55236-4 Поверочная лаборатория №21 (гараж №104, гараж №б/н, КПП №б/н)	г. Владивосток, ул. Никифорова	нет	нет	нет	нет	3	Гр.1 V ТП-2954 (ВПЭС)
787	войсковая часть	в/г №84 в/ч 25030-2 Мастерская инв. №230	г. Владивосток, пр-кт 100-летия Владивостока, д. 55	нет	нет	нет	нет	3	Гр.1 V ТП-1415 (ООО «ДВЭС»)
788	войсковая часть	в/г №84 ПУ 2/4 «Владивосток» Котельная №230	г. Владивосток, пр-кт 100-летия Владивостока, д. 55	нет	нет	нет	нет	3	Гр.1 V ТП-1415 (ООО «ДВЭС»)
789	войсковая часть	в/г №84 ПУ 2/4 «Владивосток» Котельная №241	г. Владивосток, пр-кт 100-летия Владивостока, д. 55	нет	нет	нет	нет	3	Гр.1 V ТП-1415 (ООО «ДВЭС»)
790	войсковая часть	в/г №85 в/ч 25030-23 Вышка №1 инв. №б/н	г. Владивосток ул. Щитовая	нет	нет	нет	нет	3	Гр.1 МТП-41
791	войсковая часть	в/г №85 в/ч 25030-23 Вышка №2 инв. №б/н	г. Владивосток ул. Щитовая	нет	нет	нет	нет	3	Гр.1 МТП-41
792	войсковая часть	в/г №85 в/ч 25030-23 Караульное помещение № 23 инв. №б/н	г. Владивосток ул. Щитовая	нет	нет	нет	нет	3	Гр.1 МТП-41
793	войсковая часть	в/г №85 в/ч 25030-23 Караульное помещение №15	г. Владивосток ул. Щитовая	нет	нет	нет	нет	3	Гр.1 МТП-41
794	войсковая часть	в/г №85 в/ч 25030-23 Хранилище №1 инв. №б/н	г. Владивосток ул. Щитовая	нет	нет	нет	нет	3	Гр.1 МТП-41
795	войсковая часть	в/г №85 в/ч 25030-23 Хранилище №3 инв. №б/н	г. Владивосток ул. Щитовая	нет	нет	нет	нет	3	Гр.1 МТП-41
796	войсковая часть	в/г №86 в/ч 25030-3 АСБ МОБ № 56	г. Владивосток, ул. Шевченко	нет	нет	нет	нет	3	Гр.1 ТП-4916 Оборонэнерго
797	войсковая часть	в/г №86 в/ч 25030-3 Аккумуляторная № 53	г. Владивосток, ул. Шевченко	нет	нет	нет	нет	3	Гр.1 ТП-4916 Оборонэнерго
798	войсковая часть	в/г №86 в/ч 25030-3 КПП-магазин № 46	г. Владивосток, ул. Шевченко	нет	нет	нет	нет	3	Гр.1 ТП-4916 Оборонэнерго
799	войсковая часть	в/г №86 в/ч 25030-3 Караульное помещение № 27/36	г. Владивосток, ул. Шевченко	нет	нет	нет	нет	3	Гр.1 ТП-4916 Оборонэнерго
800	войсковая часть	в/г №86 в/ч 25030-3 Караульное помещение № 31	г. Владивосток, ул. Шевченко	нет	нет	нет	нет	3	Гр.1 ТП-4916 Оборонэнерго
801	войсковая часть	в/г №86 в/ч 25030-3 Караульное помещение № 34	г. Владивосток, ул. Шевченко	нет	нет	нет	нет	3	Гр.1 ТП-4916 Оборонэнерго
802	войсковая часть	в/г №86 в/ч 25030-3 Караульное помещение № 52	г. Владивосток, ул. Шевченко	нет	нет	нет	нет	3	Гр.1 ТП-4916 Оборонэнерго
803	войсковая часть	в/г №86 в/ч 25030-3 Столярка № 54/29	г. Владивосток, ул. Шевченко	нет	нет	нет	нет	3	Гр.1 ТП-4916 Оборонэнерго
804	войсковая часть	в/г №86 в/ч 25030-3 Уличное освещение инв. № б/н	г. Владивосток, ул. Шевченко	нет	нет	нет	нет	3	Гр.1 ТП-4916 Оборонэнерго
805	войсковая часть	в/г №86 в/ч 25030-3 Хранилище № 19	г. Владивосток, ул. Шевченко	нет	нет	нет	нет	3	Гр.1 ТП-4916 Оборонэнерго
806	войсковая часть	в/г №86 в/ч 25030-3 Хранилище № 30	г. Владивосток, ул. Шевченко	нет	нет	нет	нет	3	Гр.1 ТП-4916 Оборонэнерго
807	войсковая часть	в/г №86 в/ч 25030-3 Хранилище № 33/16	г. Владивосток, ул. Шевченко	нет	нет	нет	нет	3	Гр.1 ТП-4916 Оборонэнерго
808	войсковая часть	в/г №86 в/ч 25030-3 Хранилище № 37	г. Владивосток, ул. Шевченко	нет	нет	нет	нет	3	Гр.1 ТП-4916 Оборонэнерго
809	войсковая часть	в/г №86 в/ч 25030-3 Хранилище № 40/8	г. Владивосток, ул. Шевченко	нет	нет	нет	нет	3	Гр.1 ТП-4916 Оборонэнерго
810	войсковая часть	в/г №86 в/ч 25030-3 Хранилище № 42	г. Владивосток, ул. Шевченко	нет	нет	нет	нет	3	Гр.1 ТП-4916 Оборонэнерго
811	войсковая часть	в/г №86 в/ч 25030-3 Хранилище № 43	г. Владивосток, ул. Шевченко	нет	нет	нет	нет	3	Гр.1 ТП-4916 Оборонэнерго
812	войсковая часть	в/г №86 в/ч 25030-3 Хранилище № 45	г. Владивосток, ул. Шевченко	нет	нет	нет	нет	3	Гр.1 ТП-4916 Оборонэнерго
813	войсковая часть	в/г №86 в/ч 25030-3 Хранилище № 49	г. Владивосток, ул. Шевченко	нет	нет	нет	нет	3	Гр.1 ТП-4916 Оборонэнерго
814	войсковая часть	в/г №86 в/ч 25030-3 Хранилище № 51/1	г. Владивосток, ул. Шевченко	нет	нет	нет	нет	3	Гр.1 ТП-4916 Оборонэнерго
815	войсковая часть	в/г №86 в/ч 25030-3 Штаб № 41	г. Владивосток, ул. Шевченко	нет	нет	нет	нет	3	Гр.1 ТП-4916 Оборонэнерго
816	войсковая часть	в/г №89 ПУ 2/1 «Владивосток» Котельная №15	г. Владивосток, ул. Находкинская	нет	нет	нет	нет	3	Гр.8 V ТП-4621 (ВПЭС)
817	войсковая часть	в/г №9 ПУ 2/1 «Владивосток» Котельная №16	г. Владивосток, ул. Патрокл	нет	нет	нет	нет	3	Гр.1 КТП - 84 (Оборонэнерго)
818	войсковая часть	в/г №9 ПУ 2/1 «Владивосток» Котельная №18	г. Владивосток, ул. Патрокл	нет	нет	нет	нет	3	Гр.1 КТП - 84 (Оборонэнерго)
819	войсковая часть	в/г №9 ПУ 2/1 «Владивосток» Котельная №3	г. Владивосток, ул. Патрокл	нет	нет	нет	нет	3	Гр.1 V КТП-83 (Оборонэнерго)
820	войсковая часть	в/г №9 в/ч 25030-3 Кунг №б/н	г. Владивосток, ул. Патрокл	нет	нет	нет	нет	3	Гр.1 КТП - 84 (Оборонэнерго)
821	войсковая часть	в/г №9 в/ч 25030-3 Мастерская кинобазы №18	г. Владивосток, ул. Патрокл	нет	нет	нет	нет	3	Гр.1 КТП - 84 (Оборонэнерго)
822	войсковая часть	в/г №9 в/ч 25030-3 Склад кинобазы №15	г. Владивосток, ул. Патрокл	нет	нет	нет	нет	3	Гр.1 КТП - 84 (Оборонэнерго)
823	войсковая часть	в/г №9 в/ч 25030-3 Хранилище №12, Хранилище №65	г. Владивосток, ул. Патрокл	нет	нет	нет	нет	3	Гр.1 V МТП-362 (Оборонэнерго)
824	войсковая часть	в/г №9 в/ч 25030-3 Хранилище №56	г. Владивосток, ул. Патрокл	нет	нет	нет	нет	3	Гр.1 КТП - 84 (Оборонэнерго)
825	войсковая часть	в/г №9 в/ч 25030-3 Дизельная №4	г. Владивосток, ул. Патрокл	нет	нет	нет	нет	3	Гр.1 V КТП-83 (Оборонэнерго)
826	войсковая часть	в/г №9 в/ч 63830 Столовая №11	г. Владивосток, ул. Патрокл	нет	нет	нет	нет	3	Гр.1 V МТП-362 (Оборонэнерго)
827	войсковая часть	в/г №9 в/ч 25030-3 Склад служебный №16	г. Владивосток, ул. Патрокл	нет	нет	нет	нет	3	Гр.1 КТП - 84 (Оборонэнерго)
828	войсковая часть	в/г №90 ПУ 2/1 «Владивосток» Котельная №126	г. Владивосток, ул. Инженерная	нет	нет	нет	нет	3	Гр.1 260
829	войсковая часть	в/г №90 ПУ 2/1 «Владивосток» Котельная №66	г. Владивосток, ул. Инженерная	нет	нет	нет	нет	3	Гр.2 ТП-153 (Оборонэнерго)
830	войсковая часть	в/г №92 ПУ 2/1 «Владивосток» Котельная №43	г. Владивосток, ул. Линейная	нет	нет	нет	нет	3	РУ 0.4 V ТП-4624 (ВПЭС)
831	войсковая часть	в/г № бн в/ч 31146 КТПН 100 кВа (здание казармы, сигнальный пост БП-1, капонир БП-2, БП-4, дизельная БП-5)3	г. Владивосток, п. Витязь м.с. Гамов	нет	нет	нет	нет	3	ф. «Казарма» КТП 100 кВа в/ч 31146; Ф25 собствен. Троица
832	войсковая часть	в/г № бн в/ч 31101 КТПН 100 кВа маячный городок Гамово	г. Владивосток, п. Витязь м.с. Гамов	нет	нет	нет	нет	3	ф.1 КТП-100 кВа в/ч 31101 м. Гамов Троица ф.25 ; Ф25 собствен. Троица
833	войсковая часть	в/г №4 в/ч 31146 Пост наблюдения №б/н	о. Русский, п. Подножье	нет	нет	нет	нет	3	Гр.1 ТП-23 Оборонэнерго
Дальнегорский городской округ									
1	Краевое государственное бюджетное учреждение здравоохранения «Дальнегорская центральная городская больница»	Хирургический корпус, томограф, стоматология, акушерский корпус	г. Дальнегорск, проспект 50 лет Октября, д.94	нет	нет	нет	нет	2	Оборудование больницы ф.17 «Больница», ПС «Д»
2	Краевое государственное унитарное предприятие (далее – КГУП) «Примтеплоэнерго»	Насосная «Нежданка» ввод №1, 2	г. Дальнегорск	нет	нет	нет	нет	2	Оборудование КГУП «Примтеплоэнерго» изменить «насосное оборудование»
3	КГУП «Примтеплоэнерго»	Насосная «27 ключ» ячейка №4, 23	г. Дальнегорск	нет	нет	нет	нет	2	Оборудование КГУП «Примтеплоэнерго» ф. 4, 23 РП 19 ПС «Горбуша»
4	ООО «Дальнегорский ГОК»	Насосная «Водоотлив»	г. Дальнегорск, Проспект 50 лет Октября, 192/206	нет	нет	нет	нет	1	Оборудование АО «ГКХ Бор» оборудование водо-хранилища ф. 15 ПС «Фабричная-1» добавить «резервное питание Ф-7 «Слаторная» ПС «Промгаза»
5	Акционерное общество «Горно-металлургический комплекс (далее – АО ГМК) «Дальполиметалл»	Рудник «Николаевский»	г. Дальнегорск, 5378 м. по направлению на север от перекрестка автодорог «Дальнегорск-Черемшань» и Дальнегорск-Николаевский рудники»	да	0	1300	нет	1	Оборудование рудника «Николаевский» ф.9, 11, 21, 23, 34, 56 ПС «Николаевка»
6	Акционерное общество «Горно-металлургический комплекс (далее – АО ГМК) «Дальполиметалл»	Насосная главного водоотлива	г. Дальнегорск, 5378 м. по направлению на север от перекрестка автодорог «Дальнегорск-Черемшань» и Дальнегорск-Николаевский рудники»	да	160	730	нет	1	Оборудование рудника «Николаевский» ф.9, 11, 21, 23, 34, 56 ПС «Николаевка»
7	Акционерное общество «Горно-металлургический комплекс (далее – АО ГМК) «Дальполиметалл»	Пусковая установка «Вспомогательная»	г. Дальнегорск, 5378 м. по направлению на север от перекрестка автодорог «Дальнегорск-Черемшань» и Дальнегорск-Николаевский рудники»	да	300	0	нет	1	Оборудование рудника «Николаевский» ф.9, 11, 21, 23, 34, 56 ПС «Николаевка»
8	Акционерное общество «Горно-металлургический комплекс (далее – АО ГМК) «Дальполиметалл»	Пусковая установка «Скиповая»	г. Дальнегорск, 5378 м. по направлению на север от перекрестка автодорог «Дальнегорск-Черемшань» и Дальнегорск-Николаевский рудники»	да	0	0	нет	1	Оборудование рудника «Николаевский» ф.9, 11, 21, 23, 34, 56 ПС «Николаевка»
9	АО «ГМК «Дальполиметалл»	Рудник «Второй Советский»	г. Дальнегорск, 245 м. по направлению на восток от ориентира - дома ул. Северная, д.1	да	0	0	нет	2	Оборудование рудника «Второй Советский» ВЛ 35 кВ «Рудник» ПС «Горелое» (Резерв ф.-1 «ПС «Рудник», ПС «Д»)
10	АО «ГМК «Дальполиметалл»	Главная вентиляционная установка	г. Дальнегорск, 245 м. по направлению на восток от ориентира - дома ул. Северная, д.1	да	0	400	нет	2	Оборудование рудника «Второй Советский» ВЛ 35 кВ «Рудник» ПС «Горелое» (Резерв ф.-1 «ПС «Рудник», ПС «Д»)
11	АО «ГМК «Дальполиметалл»	Насосная главного водоотлива	г. Дальнегорск, 245 м. по направлению на восток от ориентира - дома ул. Северная, д.1	да	0	520	нет	2	Оборудование рудника «Второй Советский» ВЛ 35 кВ «Рудник» ПС «Горелое» (Резерв ф.-1 «ПС «Рудник», ПС «Д»)
12	АО «ГМК «Дальполиметалл»	Пусковая установка «Клетевая»	г. Дальнегорск, 245 м. по направлению на восток от ориентира - дома ул. Северная, д.1	да	200	0	нет	2	Оборудование рудника «Второй Советский» ВЛ 35 кВ «Рудник» ПС «Горелое» (Резерв ф.-1 «ПС «Рудник», ПС «Д»)
13	АО «ГМК «Дальполиметалл»	Пусковая установка «Скиповая»	г. Дальнегорск, 245 м. по направлению на восток от ориентира - дома ул. Северная, д.1	да	200	0	нет	2	Оборудование рудника «Второй Советский» ВЛ 35 кВ «Рудник» ПС «Горелое» (Резерв ф.-1 «ПС «Рудник», ПС «Д»)
14	АО «ГМК «Дальполиметалл»	Рудник «Южный»	г. Дальнегорск, Кавалеровское лесничество, Тайгинское участковое лесничество, квартал №55, выдела 39, 46, квартал № 69, выдела 1, 2, 8	да	0	0	нет	2	Оборудование рудника «Южный» ф. 5 ВЛ 35 кВ «Перспективная» ПС «Красно-реченск»

15		Главная вентиляционная установка	г. Дальнегорск, Кавалеровское лесничество, Тайгинское участковое лесничество, квартал №55, выдела 39, 46, квартал № 69, выдела 1, 2, 8	да	70	0	Оборудование рудника «Южный»	2	ф. 5 ВЛ 35 кВ «Перспективная» ПС «Красно-реченско»
16	АО «ГМК «Дальполиметалл»	Насосная главного водоотлива	г. Дальнегорск, Кавалеровское лесничество, Тайгинское участковое лесничество, квартал №55, выдела 39, 46, квартал № 69, выдела 1, 2, 8	да	0	220	Оборудование рудника «Южный»	2	ф. 5 ВЛ 35 кВ «Перспективная» ПС «Красно-реченско»
17	АО «ГМК «Дальполиметалл»	Пусковая установка «Скипо-клетевая»	г. Дальнегорск, Кавалеровское лесничество, Тайгинское участковое лесничество, квартал №55, выдела 39, 46, квартал № 69, выдела 1, 2, 8	да	160	0	Оборудование рудника «Южный»	2	ф. 5 ВЛ 35 кВ «Перспективная» ПС «Красно-реченско»
8	АО «ГМК «Дальполиметалл»	Рудник «Верхний» участок «Королевский», Главная вентиляционная установка	г. Дальнегорск, Кавалеровское лесничество, Черемшанское участковое лесничество, квартал № 217, выдела 18, квартал № 219, выдела 12, 13	нет	нет	нет	Оборудование рудника «Верхний»	2	ф.4 «Рудник» ПС «Черемшаны»
18	АО «ГМК «Дальполиметалл»	Пульпоносная станция №2 «Центральная обогатительная фабрика»	г. Дальнегорск, расстояние 340 м. от 371 км +300 мю а/д Осинька-Рудная Пристань в Южном направлении	да	0, 284	0, 284	Оборудование «Центральной обогатительной фабрики» оборудование насосной установки – добавить «в зимний период аварийная брешь 0, 284 МВт, в летний период технологическая брешь 0, 284 МВт»	2	ф. 14 (Ввод №1) ПС 35/6 «Садовая»
19	АО «ГМК «Дальполиметалл»	Насосная обратного водоснабжения «Центральная обогатительная фабрика»	г. Дальнегорск, расстояние 7500 м. в юго-восточном направлении от 375 км	да	0, 256	0, 284	Оборудование «Центральной обогатительной фабрики» оборудование насосной установки – добавить «в зимний период аварийная брешь 0, 256 МВт, в летний период технологическая брешь 0, 284 МВт»	2	ф. 1 (Ввод №2) ПС 35/6 «Садовая»
20	Государственное бюджетное учреждение здравоохранения «Красная станция переливания крови»	Станция переливания крови	г. Дальнегорск, Проспект 50 лет Октября, д.94	нет	нет	нет	Оборудование станции переливания крови	1	ф.17 «Больница», ПС «Д»
21	Краевое государственное бюджетное учреждение здравоохранения (далее – КГБУЗ) «Дальнегорская центральная городская больница»	Рентген в хирургическом корпусе, прачечная (в терапевтическом корпусе), морг, флюорография, центральное стерилизационное отделение	г. Дальнегорск, проспект 50 лет Октября, д.94	нет	нет	нет	Оборудование больницы	1	ф.17 «Больница», ПС «Д», ТП-19
22	КГБУЗ «Дальнегорская центральная городская больница»	Акушерский корпус	г. Дальнегорск, Проспект 50 лет Октября, д.94	нет	нет	нет	Оборудование больницы	2	«Ф-17 «Больница», ПС «Д», ТП-19»
23	КГБУЗ «Дальнегорская центральная городская больница»	Терапевтический и инфекционный корпус, гараж, бойлерная	г. Дальнегорск, Проспект 50 лет Октября, д.94	нет	нет	нет	Оборудование больницы	2	«Ф-17 «Больница», ПС «Д», ТП-20»
24	КГБУЗ «Дальнегорская центральная городская больница»	Здание скорой медицинской помощи	г. Дальнегорск, Проспект 50 лет Октября, д.94	нет	нет	нет	Оборудование больницы	2	«Ф-17 «Больница», ПС «Д», ТП-19»
25	КГБУЗ «Дальнегорская центральная городская больница»	Здание детской поликлиники	г. Дальнегорск, проспект 50-лет Октября, д.88	нет	нет	нет	Оборудование больницы	2	«Ф-17 «2-й Советский», ПС «Фабричная-1», ТП-112»
26	Краевое государственное бюджетное учреждение социального обслуживания «Кавалеровская психоневрологический интернат»	Основной корпус геронтопсихиатрического отделения	г. Дальнегорск, с. Краснореченский, ул. Октябрьская, д.15а	нет	нет	нет	Оборудование психоневрологического интерната	3	КТПН №100, КЛ-0, 4кв, ф. Больница
27	Краевое государственное бюджетное учреждение «Красногорская специальная (коррекционная) общеобразовательная школа-интернат»	Учебный корпус, спальня корпус, мастерские	г.Дальнегорск, с. Краснореченский, ул. Горная, д.1	нет	нет	нет	Оборудование школы-интернат	1	ф. 1 «Интернат», КТПН №98
28	Краевое государственное учреждение «Центр содействия семейному устройству детей-сирот и детей, оставшихся без попечения родителей с. Сержантово»	Здание КГКУ «Центр содействия семейному устройству с.Сержантово»	г. Дальнегорск, с. Сержантово, ул.Ленинская, д.10	нет	нет	нет	Оборудование КГКУ «Центр содействия семейному устройству с.Сержантово»	2	ф.6, 1010 «Сержантово»
29	КГКУ 9 ОПС	39 ПЧ с. Красногорский	с. Красногорский Октябрьская 7	нет	нет	нет	нет	3	Ф-12 ПС «Красногорский»
30	КГКУ 9 ОПС	37 ПЧ г. Дальнегорск	г. Дальнегорск МАТРОСОВА 1	нет	нет	нет	нет	3	Ф-15 «ПС «Горбуша»
31	КГКУ 9 ОПС	38 ПЧ с. Рудная Пристань	с. Рудная Пристань Меркулова 1	нет	нет	нет	нет	3	Ф-6 ПС «Плавзавод»
32	КГКУ 9 ОПС	36 ПЧ по охране с. Каменка	с. Каменка Комсомольская 13	нет	нет	нет	нет	3	Ф-3 «Каменка» ПС «Плавзавод»
33	КГБУЗ «ДАЛЬНЕГОРСКАЯ ЦГБ»	Поликлиника	с. Рудная Пристань ул. Григория Милая12	нет	нет	нет	нет	3	Ф-8 ПС «Плавзавод»
34	КГБУЗ «ДАЛЬНЕГОРСКАЯ ЦГБ»	Здравпункт	с. Красногорский ул. Первомайская 20	нет	нет	нет	нет	3	Ф-5 ПС «Тайга»
35	КГБУЗ «ДАЛЬНЕГОРСКАЯ ЦГБ»	Поликлиника	г. Дальнегорск ул. Маяковского 5	нет	нет	нет	нет	3	Ф-17 ПС «Горелое»
36	КГБУЗ «ДАЛЬНЕГОРСКАЯ ЦГБ»	Поликлиника	с. Красногорский ул Октябрьская15 инд. а	нет	нет	нет	нет	3	Ф-12 ПС «Красногорский»
37	КГБУЗ «ДАЛЬНЕГОРСКАЯ ЦГБ»	Поликлиника [Горького]	г. Дальнегорск ул.8 Марта 2 инд. б	нет	нет	нет	нет	3	Ф-15 «ПС «Горбуша»
38	КГБУЗ «ДАЛЬНЕГОРСКАЯ ЦГБ»	Амбулатория Сержантово	с. Сержантово ул. Ленинская 8	нет	нет	нет	нет	3	Ф-2 ПС «Сержантово»
39	КГБУЗ «ДАЛЬНЕГОРСКАЯ ЦГБ»	Амбулатория с. Каменка	с. Каменка ул. Морская 21	нет	нет	нет	нет	3	Ф-3 «Каменка» ПС «Плавзавод»
40	ФКУ «ЦХ и СО УМВД России по ПК»	нарконтроль	Дальнегорск 50 ЛЕТ ОКТЯБРЯ 99 инд. а	нет	нет	нет	нет	3	Ф-5 ПС «Д»
41	ФКУ «ЦХ и СО УМВД России по ПК»	опорный пункт	Рудная Пристань Арсеньева 6 инд. б	нет	нет	нет	нет	3	Ф-8 ПС «Плавзавод»
42	ФКУ «ЦХ и СО УМВД России по ПК»	опорный пункт	Дальнегорск Горького 47	нет	нет	нет	нет	3	Ф-26 ПС «Горбуша»
43	ФКУ «ЦХ и СО УМВД России по ПК»	опорный пункт	Дальнегорск Строительная 58	нет	нет	нет	нет	3	Ф-17 ПС «Горелое»
44	ФКУ «ЦХ и СО УМВД России по ПК»	опорный пункт	Дальнегорск 50 ЛЕТ Октября 75 инд. б	нет	нет	нет	нет	3	Ф-5 ПС «Д»
45	ФКУ «ЦХ и СО УМВД России по ПК»	опорный пункт	Дальнегорск Набережная 20	нет	нет	нет	нет	3	Ф-17 ПС «Фабричная»
46	ФКУ «ЦХ и СО УМВД России по ПК»	штаб полиции	Дальнегорск 50 Лет Октября 145	нет	нет	нет	нет	3	Ф-7 ПС «Д»
47	ФКУ «ЦХ и СО УМВД России по ПК»	Здание полиции	Дальнегорск 50 Лет Октября 141	нет	нет	нет	нет	3	Ф-7 ПС «Д»
48	ФКУ «ЦХ и СО УМВД России по ПК»	Отдел полиции	Дальнегорск 50 Лет Октября 109	нет	нет	нет	нет	3	Ф-11 ПС «Д»
49	ФКУ «ЦХ и СО УМВД России по ПК»	ГАИ	Дальнегорск 50 Лет Октября 103	нет	нет	нет	нет	3	Ф-11 ПС «Д»
50	ФКУ «ЦХ и СО УМВД России по ПК»	опорный пункт	Каменка Партизанская 5	нет	нет	нет	нет	3	Ф-3 «Каменка» ПС «Плавзавод»
51	ГБУЗ «ПКПБ №5»	Наркологический кабинет	г. Дальнегорск ул. Набережная 31	нет	нет	нет	нет	3	Ф-17 ПС «Фабричная»
52	ГБУЗ «ПКПБ №5»	Наркология	г. Дальнегорск ул. Менделеева 1	нет	нет	нет	нет	3	Ф-26 ПС «Горбуша»
53	ГБУЗ «ПКПБ №5»	Психиатрия в детской поликлинике	г. Дальнегорск пр-кт 50 Лет Октября 88	нет	нет	нет	нет	3	Ф-17 ПС «Фабричная»
54	ГБУЗ «ПКПБ №5»	Психиатрия в больничном городке	г. Дальнегорск пр-кт 50 Лет Октября 94	нет	нет	нет	нет	3	Ф-17 ПС «Д»
55	ФГКУ «ДВРПСО МЧС России»	ПСО	с. Рудная Пристань ул. Озерная 1-я 20	нет	нет	нет	нет	3	Ф-6 ПС «Плавзавод»
56	ФГУП «ВГСЧ»	ВГСЧ	г. Дальнегорск ул. Набережная 2	нет	нет	нет	нет	3	Ф-13 ПС «Горелое»
57	КГУАП «Пластун-Авиа»	Посадочная площадка Дальнегорск	г. Дальнегорск ул. Взлетная 1	нет	нет	нет	нет	3	Ф-17 ПС «Горелое»
58	«ООО «Дальнегорский ГОК»	воздухохранилище на р. Горбуша	г. Дальнегорск, 2 км от автомобильной дороги «Дальнегорск – Черемшаны»	нет	нет	нет	оборудование воздухоохранилища	3	Ф-7 ПС «Горбуша»
59	ЖКС№5 ФГБУ «ЦЖКУ» Министерства обороны по (ВВО)	Объект №153 - /К0004/ ОмВК по г. Дальнегорскому району - Военкомат-административное здание / ТУ №1 Военкомат-административное здание	г. Дальнегорск, пр-кт 50 Лет Октября, д. 145	нет	нет	нет	нет	3	Ф-1 ТП-18
60	войсковая часть	ВГ №б/н в/ч 31101 Маяк «Рудный»	г. Дальнегорск, с. Рудная Пристань	нет	нет	нет	нет	3	Ф- «Форест» КТПН №82 «Канал»
61	войсковая часть	ВГ №б/н в/ч 31101 Маяк «Опринично»	г.Дальнегорск, с. Каменка	нет	нет	нет	нет	3	Ф-1 1064 Маяк; Ф-3 «Каменка» Плавзавод
Дальнереченский городской округ									
1	Краевое государственное бюджетное учреждение здравоохранения (далее – КГБУЗ) «Дальнереченская центральная городская больница»	Больница (стационар - учет № 1)	г. Дальнереченск, ул. Фадеева, д. 70	да	нет	20	Авар.освещение, Медицинское оборудование	2	Ф-9 «ИМАН» ПС «Иман»

2	Общество с ограниченной ответственностью (далее – ООО) «Дальводоканал»	КНС №6	г. Дальнереченск, ул. Уткина, д. 3	да	нет	40, 02	Насосное оборудование КНС	3	Ф-1 «Иман» ПС Иман
5	КГБУЗ «Дальнереченская центральная городская больница»	Больница (стационар - учет № 2)	г. Дальнереченск, ул. Фадеева, д. 70	да	нет	20	Медицинское оборудование	2	Ф-9 «ИМАН» ПС Иман
6	Министерство внутренних дел Российской Федерации по Приморскому краю (далее – УМВД России по ПК)	Межрайонный отдел регистрации автотранспортных средств							
	г. Дальнереченск, ул. Дальнереченская д.60	нет	нет	нет	Оборудование УМВД	2	ф.9 ПС «Иман», ф.7 ПС «ДОК»		
7	Федеральное государственное унитарное предприятие «Государственная корпорация по организации воздушного движения в Российской Федерации»	ОРЛ-Т отделения Дальнереченск (Локатор)	г. Дальнереченск, ул. Пилотов, д. 18	нет	нет	нет	Оборудование локатора	3	Ф-12 «Иман», ПС Иман 220/110/35/10 кВ
8	КГБУЗ «Дальнереченская центральная городская больница»	ОСМП (скорая)	г. Дальнереченск, ул. Красная, д. 12	да	нет	1, 0	Авар.освещение	3	Ф-9 «Иман» ПС Иман 220/110/35/10 кВ
9	ООО «Дальводоканал»	КНС №4	г. Дальнереченск, ул. Героев Даманского, д. 8а	да	нет	40, 02	Насосное оборудование, электроотопление, аварийное освещение	3	Ф-9 «Иман» ПС Иман
10	ООО «Дальводоканал»	КНС №5	г. Дальнереченск, ул. Уссурийская, д. 86	да	нет	87, 02	Насосное оборудование, электроотопление, аварийное освещение	2	Ф-9 «Иман», ПС Иман
11	ООО «Дальводоканал»	КНС №8	г. Дальнереченск, ул. Украинская, д. 22	да	нет	7	Насосное оборудование, электроотопление, аварийное освещение	3	Ф-3 «ДОК», ПС ДОК
12	ООО «Дальводоканал»	КНС №1 (город)	г. Дальнереченск, ул. Героев Даманского, д. 496	да	нет	43, 02	Насосное оборудование, электроотопление, аварийное освещение	3	Ф-3 «ДОК», ПС ДОК
13	ООО «Дальводоканал»	КНС №3	г. Дальнереченск, ул. Красногвардейская, д. 22	да	нет	33, 02	Насосное оборудование, электроотопление, аварийное освещение	3	Ф-7 «ДОК», ПС «ДОК»
14	КГБУЗ «Дальнереченская центральная городская больница»	Поликлиника (4 учета), больница	г. Дальнереченск, ул. Ленина, д. 34	да	нет	3, 2	Насосное оборудование, электроотопление, аварийное освещение	3	Ф-7, 8 Гореть, ПС ДОК 35/10 кВ
15	ООО «Дальводоканал»	КНС №2	г. Дальнереченск, ул. Дальнереченская, д. 616	да	нет	40, 02	Насосное оборудование, электроотопление, аварийное освещение	3	Ф-8 Гореть, ПС ДОК
16	ЖКС №5 ФГБУ «ЦЖКУ» Министерства обороны по (ВВО)	В/г № 23, в/ч 81297, Здание хранилища инв.№5	г. Дальнереченск	нет	нет	нет	нет	3	Ф-5 Д-69 ТП 101
17	ЖКС №5 ФГБУ «ЦЖКУ» Министерства обороны по (ВВО)	В/г № 23, в/ч 81297, Казарма-столовая инв.№2	г. Дальнереченск	нет	нет	нет	нет	3	Ф-2 Д-70 ТП 101
18	ЖКС №5 ФГБУ «ЦЖКУ» Министерства обороны по (ВВО)	В/г № 23, в/ч 81297, Наружное освещение опоры №3	г. Дальнереченск	нет	нет	нет	нет	3	Ф-3 Д-71 ТП 101
19	ЖКС №5 ФГБУ «ЦЖКУ» Министерства обороны по (ВВО)	В/г № 23, в/ч 81297, наружное освещение Позитици	г. Дальнереченск	нет	нет	нет	нет	3	Ф-1 Д-68 ТП 101
20	ЖКС №5 ФГБУ «ЦЖКУ» Министерства обороны по (ВВО)	Водонасосная станция № 8 вг-23	г. Дальнереченск	нет	нет	нет	нет	3	Ф-3 Д-71 ТП 101
21	ЖКС №5 ФГБУ «ЦЖКУ» Министерства обороны по (ВВО)	Котельная № 3 вг-23	г. Дальнереченск	нет	нет	нет	нет	3	ф2 ВТП-1 - А_ г-н Кн
22	ЖКС №5 ФГБУ «ЦЖКУ» Министерства обороны по (ВВО)	Объект №451 - /Д0028/ ОмБК по Дальнереченскому и Красноармейскому районам - Военкомат / ТУ №1 Военкомат	г. Дальнереченск, ул. Флегонтова, д. 8	нет	нет	нет	нет	3	ф1 КТПН-б/н
23	ЖКС №5 ФГБУ «ЦЖКУ» Министерства обороны по (ВВО)	Объект №452 - /Д0028/ Котельная б/н	г. Дальнереченск, ул. Флегонтова, д. 8	нет	нет	нет	нет	3	Ф1 КЭЧ-4-В-17
Лесозаводский городской округ									
1	ООО «ВОДОРЕСУРС»	Здание водонапорной насосной станции	г. Лесозаводск, примерно в 370м. По направлению на юго-восток от ориентира пер. Некрасова и ул. Литвинка	да	0, 0097/0, 0097	0, 0077/0, 0077	Насосное оборудование	3	ф.12 ПС «Лесозаводск»
2	ООО «ВОДОРЕСУРС»	Сооружение водонапорной башни	в 20 м. по направлению на восток от ориентира. Ориентир: жилой дом, расположенный по адресу: г. Лесозаводск, ул. Ленинская, д.31	да	0, 0022/0, 0022	0, 0002/0, 0002	Насосное оборудование	3	ф.12 ПС «Лесозаводск»
3	Общество с ограниченной ответственностью (далее – ООО) «Водосток»	Канализационная насосная станция	г. Лесозаводск, ул. Заводская	да	0, 0234/0, 0194	0, 0234/0, 0194	Насосное оборудование КНС	3	ф.6 ПС «БХЗ»
4	ООО «Водосток»	Канализационная насосная станция	г. Лесозаводск, ул. Кирова	нет			Насосное оборудование КНС	3	ф.5 ПС «БХЗ»
5	ООО «Водосток»	Канализационная насосная станция	г. Лесозаводск, ул. Мира	да	0, 0071/0, 0036	0, 0036/0, 0001	Насосное оборудование КНС	3	ф.1 ПС «Уссури»
6	ООО «Водосток»	Канализационная насосная станция	г. Лесозаводск, ул. Мостовая	да	0, 1057/0, 0757	0, 1057/0, 0757	Насосное оборудование КНС	3	ф.8 ПС «Лесозаводск»
7	ООО «Водосток»	Канализационная насосная станция	г. Лесозаводск, ул. Пушкинская	да	0, 1651/0, 1611	0, 1651/0, 1611	Насосное оборудование КНС	2	ф.11, 19 ПС «Лесозаводск»
8	ООО «Водосток»	Канализационная насосная станция	г. Лесозаводск, ул. Свердлова	да	0, 04036/0, 03036	0, 04036/0, 03036	Насосное оборудование КНС	2	ф.11, 16 ПС «Лесозаводск»
9	ООО «Водосток»	Канализационная насосная станция	Расположена на территории больничного комплекса, по адресу г. Лесозаводск, д.15м, на запад от здания гаража, 40м. На юго-запад от здания городского morga	да	0, 0379/0, 0339	0, 0379/0, 0339	Насосное оборудование КНС	2	ф.6 ПС «Лесозаводск»
10	ООО «ВОДОРЕСУРС»	Резервуары чистой воды	г. Лесозаводск, ул. Телевизионная, д.3	да	0, 0049/0, 0009	0, 0049/0, 0009	Оборудование Резервуаров	2	ф.8 ПС «Лесозаводск»
11	ООО «ВОДОРЕСУРС»	Станция обезжелезивания	в 1670 м. на юго-запад от ориентира по адресу г. Лесозаводск ул. Уткина и ул. Партизанская	да	0, 029/0, 025	0, 029/0, 025	Оборудование станции обезжелезивания	3	ф.1 ПС «Уссури»
12	ООО «ВОДОРЕСУРС»	1. Здание-водонасосная 2-го подъема; 2. Здание насосная станция 1-ого подъема; 3. Сооружение-оголовок водозаборных сооружений; 4. Здание хлораторная; 5. Сооружение-резервуар чистой воды; 6. Здание-ступень осадков; 7. Здание- котельная; 11. Здание- проходной пункт.	г. Лесозаводск, ул. Староуссурийская, д.64	да	0, 756/0, 474	0, 756/0, 474	Насосное оборудование	2	ф.9, 14 ПС «Лесозаводск»
13	ООО «ВОДОРЕСУРС»	Комплекс канализационных очистных сооружений	в 533м. по направлению на восток от ориентира перекресток ул. Северная и ул. Приморская, расположенного за пределами участка, адрес ориентира г. Лесозаводск	да	0, 2678/0, 190	0, 2678/0, 190	Оборудование очистных сооружений	2	ф.12 ПС «БХЗ»
14	МУП «Уссури»	Очистные сооружения	г. Лесозаводск, ул. Тельмана, д.1	нет	нет	нет	Оборудование очистных сооружений	3	ф.1 ПС «Ружино/тяга»
15	МУП «Уссури»	Водозабор «Станция Ружино»	г. Лесозаводск, ул. Механическая, д.1	нет	нет	нет	Насосное оборудование	3	ф.2 ПС «Ружино/тяга»
16	МУП «Уссури»	Канализационно-насосная станция №1	г. Лесозаводск, ул. Челюскина	нет	нет	нет	Насосное оборудование КНС	3	ф.2 ПС «Ружино/тяга»
17	МУП «Уссури»	Канализационно-насосная станция №2	г. Лесозаводск, ул. Береговая	нет	нет	нет	Насосное оборудование КНС	3	ф.3 ПС «Ружино/тяга»
18	МУП «Уссури»	Канализационно-насосная станция №3	г. Лесозаводск, ул. Челюскина	нет	нет	нет	Насосное оборудование КНС	3	ф.2 ПС «Ружино/тяга»
19	МУП «Уссури»	Канализационно-насосная станция №4	г. Лесозаводск, ул. Челюскина	нет	нет	нет	Насосное оборудование КНС	3	ф.4 ПС «Ружино/тяга»
20	МУП «Уссури»	Канализационно-насосная станция №5	г. Лесозаводск, ул. Октябрьская	нет	нет	нет	Насосное оборудование КНС	3	ф.7 ПС «Лесозаводск»
21	МУП «Уссури»	Канализационно-насосная станция №6	г. Лесозаводск, ул. Камышовая	нет	нет	нет	Насосное оборудование КНС	3	ф.1 ПС «Ружино/тяга»
22	МУП «Уссури»	Скважины «Урожайная», «Высотная»	с. Урожайное, пер. Высотный	нет	нет	нет	Насосное оборудование	3	ф.17 ПС «Лесозаводск»
23	МУП «Уссури»	Скважина «Ильмовка»	с. Ильмовка, ул. Центральная	нет	нет	нет	Насосное оборудование	3	ф.8 ПС «Пантелеймоновка»
24	МУП «Уссури»	Скважина «Инокентьевка»	с. Инокентьевка, ул. Садовая	нет	нет	нет	Насосное оборудование	3	ф.12 ПС «Лесозаводск»
25	МУП «Уссури»	Скважина «Курская»	с. Курское, ул. Почтовая	нет	нет	нет	Насосное оборудование	3	ф.12 ПС «Лесозаводск»
26	МУП «Уссури»	Скважина «Пантелеймоновка»	с. Пантелеймоновка,						

ул. Кустарная	нет	нет	нет	Насосное оборудование	3	ф.3 ПС «Пантелеймоновка»			
27	МУП «Усури»	Скважина «Ружино»	с. Ружино, ул. Советская	нет	нет	нет	Насосное оборудование	3	ф.6 ПС «Пантелеймоновка»
28	МУП «Усури»	Скважина «Тихменево»	с. Тихменево, ул. Советская	нет	нет	нет	Насосное оборудование	3	ф.2 ПС «Тихменево»
29	МУП «Усури»	Скважины «Урожайное», «Майская»	с. Урожайное, ул. Майская	нет	нет	нет	Насосное оборудование	3	ф.17 ПС «Лесозаводск»
30	МУП «Усури»	Скважина «Набережная»	г. Лесозаводск, ул. Набережная	нет	нет	нет	Насосное оборудование	3	ф.7 ПС «Лесозаводск»
31	МУП «Усури»	Скважина «Пантелеймоновка – военный городок»	с. Пантелеймоновка, ул. Гагарина	нет	нет	нет	Насосное оборудование	3	ф.16 ПС «Пантелеймоновка»
32	Краевое государственное бюджетное учреждение здравоохранения «Лесозаводская Центральная городская больница»	Поликлиника	г. Лесозаводск, ул. Пушкинская, д.38	нет	нет	нет	Медицинское оборудование	3	ф.17 ПС «Лесозаводск»
33	больница на ст. Усурийск ОАО «РЖД» городская больница	Поликлиника	г. Лесозаводск, ул. Октябрьская, д.77	нет	нет	нет	Медицинское оборудование	3	ф.7 ПС «Лесозаводск»
34	КГБУЗ «Лесозаводская центральная городская больница»	Больница	г. Лесозаводск, ул. 9 Января, д.102	нет	нет	нет	Медицинское оборудование	3	ф.1 ПС «Ружино/тыга»
35	КГБУЗ «Лесозаводская центральная городская больница»	Больница	г. Лесозаводск, ул. Стенная, д.3	нет	нет	нет	Медицинское оборудование	3	ф.2 ПС «Ружино/тыга»
36	Краевое государственное бюджетное учреждение здравоохранения «Кировская ветеринарная станция по борьбе с болезнями животных»	Ветеринарная лечебница	г. Лесозаводск, ул. Набережная, д.26	нет	нет	нет	Оборудование ветеринарной лечебницы	3	ф.1 ПС «Усури»
37	КГБУЗ «Кировская ветеринарная станция по борьбе с болезнями животных»	Ветеринарная лечебница	г. Лесозаводск, ул. Дзержинского, д.116	нет	нет	нет	Оборудование ветеринарной лечебницы	3	ф.17 ПС «Лесозаводск»
38	КГБУЗ «Лесозаводская центральная городская больница»	Больница	г. Лесозаводск, ул. Зои Космодемьянской, д.2а	нет	нет	нет	Оборудование станции скорой помощи	3	ф. Скорая помощь» ПС «БХЗ 35/10»
39	ООО «Восток инжиниринг»	Канализационно-насосная станция	г. Лесозаводск, ул. Юго-западный, д.15	нет	нет	нет	Насосное оборудование	3	ф. 8 ПС «Усури»
40	ООО «Восток инжиниринг»	Канализационно-насосная станция	г. Лесозаводск, ул. Сибирцева, д.76	нет	нет	нет	Насосное оборудование	3	ф. 2 ПС «Усури»
41	ООО «Восток инжиниринг»	Комплекс сооружений по забору и очистке питьевой воды	г. Лесозаводск, ул. Сибирцева, д.76	нет	нет	нет	Насосное оборудование	3	ф. 2 ПС «Усури»
42	КГКУ 28 ОПС	73 пожарная часть	г. Лесозаводск пер. Ремесленный д.7	нет	нет	нет	Пожарное оборудование	3	Ф-8 ПС-БХЗ
43	КГКУ 28 ОПС	пожарная часть	г. Лесозаводск ул. Челюскина д.10 а	нет	нет	нет	Пожарное оборудование	3	Ф-5 ПС Пантелеймоновка
44	КГБУЗ «Лесозаводская ЦГБ»	ФАП с. Донское	Лесозаводский р-н, с. Донское ул. Центральная д. 11	нет	нет	нет	Медицинское оборудование	3	Ф-6 ПС Усури 35/10
45	КГБУЗ «Лесозаводская ЦГБ»	ФАП с. Тихменево	Лесозаводский р-н, с. Тихменево ул. Советская д. 36	нет	нет	нет	Медицинское оборудование	3	Ф-2.4 Тихменево
46	КГБУЗ «Лесозаводская ЦГБ»	ФАП с. Невское	Лесозаводский р-н, с. Невское ул. Колхозная д. 21	нет	нет	нет	Медицинское оборудование	3	Ф-1 ПС Пантелеймоновка
47	КГБУЗ «Лесозаводская ЦГБ»	ФАП с. Урожайное	Лесозаводский р-н, с. Урожайное ул. Комарова д. 1 а	нет	нет	нет	Медицинское оборудование	3	Ф-15 Лесозаводск 220/35/10
48	КГБУЗ «Лесозаводская ЦГБ»	ФАП с. Тургенево	Лесозаводский р-н с. Тургенево ул. Октябрьская д.28	нет	нет	нет	Медицинское оборудование	3	Ф-7 Лесозаводск 220/35/10
49	КГБУЗ «Лесозаводская ЦГБ»	ФАП с. Ружино	Лесозаводский р-н с.Ружино	нет	нет	нет	Медицинское оборудование	3	Ф-6 ПС Пантелеймоновка
50	КГБУЗ «Лесозаводская ЦГБ»	ФАП с.Пантелеймоновка	Лесозаводский р-н с. Пантелеймоновка ул. Центральная д. 77	нет	нет	нет	Медицинское оборудование	3	Ф-5 ПС Пантелеймоновка
51	КГБУЗ «Лесозаводская ЦГБ»	ФАП с. Марково	Лесозаводский р-н с. Марково ул. Волкова д.21	нет	нет	нет	Медицинское оборудование	3	Ф-4 ПС Усури 35/10
52	КГБУЗ «Лесозаводская ЦГБ»	ФАП с. Лесное	Лесозаводский р-н с. С. Лесное ул. Школьная д. 14	нет	нет	нет	Медицинское оборудование	3	Ф-7 Лесозаводск 220/35/10
53	КГБУЗ «Лесозаводская ЦГБ»	ФАП с. Курское	Лесозаводский р-н с. Курское ул. Советская д.1	нет	нет	нет	Медицинское оборудование	3	Ф-13 Лесозаводск 220/35/10
54	КГБУЗ «Лесозаводская ЦГБ»	ФАП с.Иннокентьевка	Лесозаводский р-н с. Иннокентьевка ул. Школьная д.6	нет	нет	нет	Медицинское оборудование	3	Ф-13 Лесозаводск 220/35/10
55	КГБУЗ «Лесозаводская ЦГБ»	ФАП с. Елизаветовка	Лесозаводский р-н с. Елизаветовка	нет	нет	нет	Медицинское оборудование	3	Ф-6 ПС Пантелеймоновка
56	КГКУ 28 ОПС	61 пожарная часть	г. Лесозаводск ул. Челюскина 10 а	нет	нет	нет	Пожарное оборудование	3	Ф-21 Лесозаводск 220/35/10
57	ГБУЗ «КПБ №2»	Здание - психиатрическое отделение, туберкулезное отделение, пищеблок, овощехранилище	г. Лесозаводск ул. Стенная д.3	нет	нет	нет	Медицинское оборудование	3	Ф-10 ПС-БХЗ
58	КГБУЗ «Лесозаводская ЦГБ»	Нежилое помещение в здании [дневной стационар]	г. Лесозаводск ул. Куйбышева д.7	нет	нет	нет	Медицинское оборудование	3	Ф-10 Лесозаводск 220/35/10
59	КГБУЗ «Лесозаводская ЦГБ»	ФАП с. Тамга	Лесозаводский р-н, с.Тамга ул. Школьная д.2	нет	нет	нет	Медицинское оборудование		Ф-6 ПС Пантелеймоновка
60	ООО «Минеральная вода «Приморье»	Насосная	Лесозаводский р-н, с.Глазовка ул. Молодежная	нет	нет	нет	Насосное оборудование		Ф-13 Лесозаводск 220/35/10
61	ЖКС№5 ФГБУ «ЦЖКУ» Министерства обороны по (ВВО)	В/г № 11, в/ч 07059; Наружное освещение от КТПН-98	г. Лесозаводск	нет	нет	нет		3	Ф-1 КТПН-98 (База КЭЧ)
62	ЖКС№5 ФГБУ «ЦЖКУ» Министерства обороны по (ВВО)	В/г № 13, в/ч 07059; Здание БКП инв. №182	г. Лесозаводск	нет	нет	нет		3	Ф- общежитие ТП-2 Военный городок Медведицкий
63	ЖКС№5 ФГБУ «ЦЖКУ» Министерства обороны по (ВВО)	В/г № 13, в/ч 07059; Здание заправочной станции инв. №167	г. Лесозаводск	нет	нет	нет		3	Ф-ВГ №13 ТП-1 военный городок Медведицкий
64	ЖКС№5 ФГБУ «ЦЖКУ» Министерства обороны по (ВВО)	В/г № 13, в/ч 07059; Здание заправочной станции инв. №167 (автомойка)	г. Лесозаводск	нет	нет	нет		3	Ф-Хранилище ТП-1 военный городок Медведицкий
65	ЖКС№5 ФГБУ «ЦЖКУ» Министерства обороны по (ВВО)	В/г № 13, в/ч 07059; Здание заправочной станции инв. №221	г. Лесозаводск	нет	нет	нет		3	Ф-Хранилище ТП-3 военный городок Медведицкий
66	ЖКС№5 ФГБУ «ЦЖКУ» Министерства обороны по (ВВО)	В/г № 13, в/ч 07059; Здание казармы инв. №190	г. Лесозаводск	нет	нет	нет		3	Ф-ВГ №13 ТП-1 военный городок Медведицкий
67	ЖКС№5 ФГБУ «ЦЖКУ» Министерства обороны по (ВВО)	В/г № 13, в/ч 07059; Здание казармы инв. №228	г. Лесозаводск	нет	нет	нет		3	Ф- ВГ №13 ТП-4 военный городок Медведицкий
68	ЖКС№5 ФГБУ «ЦЖКУ» Министерства обороны по (ВВО)	В/г № 13, в/ч 07059; Здание казармы инв. №232	г. Лесозаводск	нет	нет	нет		3	Ф- ВГ №13 ТП-4 военный городок Медведицкий
69	ЖКС№5 ФГБУ «ЦЖКУ» Министерства обороны по (ВВО)	В/г № 13, в/ч 07059; Здание казармы-санчасти инв. №146	г. Лесозаводск	нет	нет	нет		3	Ф-ВГ №13 ТП-1 военный городок Медведицкий
70	ЖКС№5 ФГБУ «ЦЖКУ» Министерства обороны по (ВВО)	В/г № 13, в/ч 07059; Здание караульного помещения инв. №226	г. Лесозаводск	нет	нет	нет		3	Ф-ВГ №13 ТП-1 военный городок Медведицкий
71	ЖКС№5 ФГБУ «ЦЖКУ» Министерства обороны по (ВВО)	В/г № 13, в/ч 07059; Здание клуба инв. №195	г. Лесозаводск	нет	нет	нет		3	Ф-ВГ №13 ТП-1 военный городок Медведицкий
72	ЖКС№5 ФГБУ «ЦЖКУ» Министерства обороны по (ВВО)	В/г № 13, в/ч 07059; Здание КПП инв. №184	г. Лесозаводск	нет	нет	нет		3	Ф-Хранилище ТП-3 военный городок Медведицкий
73	ЖКС№5 ФГБУ «ЦЖКУ» Министерства обороны по (ВВО)	В/г № 13, в/ч 07059; Здание КПП инв. №208	г. Лесозаводск	нет	нет	нет		3	Ф-ВГ №13 ТП-1 военный городок Медведицкий
74	ЖКС№5 ФГБУ «ЦЖКУ» Министерства обороны по (ВВО)	В/г № 13, в/ч 07059; Здание КПП инв. №209	г. Лесозаводск	нет	нет	нет		3	Ф-ВГ №13 ТП-1 военный городок Медведицкий
75	ЖКС№5 ФГБУ «ЦЖКУ» Министерства обороны по (ВВО)	В/г № 13, в/ч 07059; Здание КПП инв. №81	г. Лесозаводск	нет	нет	нет		3	Ф-ВГ №13 ТП-1 военный городок Медведицкий
76	ЖКС№5 ФГБУ «ЦЖКУ» Министерства обороны по (ВВО)	В/г № 13, в/ч 07059; Здание КПП инв. №85	г. Лесозаводск	нет	нет	нет		3	Ф-Хранилище ТП-3 военный городок Медведицкий
77	ЖКС№5 ФГБУ «ЦЖКУ» Министерства обороны по (ВВО)	В/г № 13, в/ч 07059; Здание металлического склада инв. №162	г. Лесозаводск	нет	нет	нет		3	Ф-ВГ №13 ТП-1 военный городок Медведицкий
78	ЖКС№5 ФГБУ «ЦЖКУ» Министерства обороны по (ВВО)	В/г № 13, в/ч 07059; Здание металлического склада инв. №191	г. Лесозаводск	нет	нет	нет		3	Ф-Хранилище ТП-1 военный городок Медведицкий
79	ЖКС№5 ФГБУ «ЦЖКУ» Министерства обороны по (ВВО)	В/г № 13, в/ч 07059; Здание общественное инв. №91	г. Лесозаводск	нет	нет	нет		3	Ф- общежитие ТП-2 Военный городок Медведицкий
80	ЖКС№5 ФГБУ «ЦЖКУ» Министерства обороны по (ВВО)	В/г № 13, в/ч 07059; Здание овощехранилища инв. №222	г. Лесозаводск	нет	нет	нет		3	Ф-Хранилище ТП-1 военный городок Медведицкий
81	ЖКС№5 ФГБУ «ЦЖКУ» Министерства обороны по (ВВО)	В/г № 13, в/ч 07059; Здание пожарной части инв. №74	г. Лесозаводск	нет	нет	нет		3	Ф-Котельная ТП-3 военный городок Медведицкий; Ф-9 Лесозаводск 220/35/10
82	ЖКС№5 ФГБУ «ЦЖКУ» Министерства обороны по (ВВО)	В/г № 13, в/ч 07059; Здание склада инв. №203	г. Лесозаводск	нет	нет	нет		3	Ф-Хранилище ТП-1 военный городок Медведицкий
83	ЖКС№5 ФГБУ «ЦЖКУ» Министерства обороны по (ВВО)	В/г № 13, в/ч 07059; Здание спортивного зала инв. №68	г. Лесозаводск	нет	нет	нет		3	Ф-ВГ №13 ТП-1 военный городок Медведицкий
84	ЖКС№5 ФГБУ «ЦЖКУ» Министерства обороны по (ВВО)	В/г № 13, в/ч 07059; Здание столовой инв. №229	г. Лесозаводск	нет	нет	нет		3	Ф-ВГ №13 ТП-1 военный городок Медведицкий

6	МУП «Находка-Водоканал»	Насосная №3.1	г. Находка, ул. Проспект Мира, д.14	да	нет	215/214	Насосное оборудование	1	ф.18 ПС «Соленое озеро» ТП -257
7	МУП «Находка-Водоканал»	Канализационно-насосная станция «Малиновского»	г. Находка, ул. Малиновского, д.8	нет	нет	нет	Насосное оборудование КНС	1	ф.19 ПС «Бархатная»
8	МУП «Находка-Водоканал»	Канализационно-насосная станция «Химчистка»	г. Находка, ул. Малиновского, д.1	нет	нет	нет	Насосное оборудование КНС	1	ф.19 ПС «Бархатная»
9	МУП «Находка-Водоканал»	Водонапорная станция «Нахимовская»	г. Находка, ул. Нахимовская, д.32	нет	нет	нет	Насосное оборудование	1	ф.27 ПС «НСРЗ»
10	МУП «Находка-Водоканал»	Водонапорная станция «Дзержинского»	г. Находка, ул. Дзержинского, д.17	нет	нет	нет	Насосное оборудование	1	ф.22 ПС «Учебная»
11	МУП «Находка-Водоканал»	Водонапорная станция «ДКС»	г. Находка, ул. Комсомольская	нет	нет	нет	Насосное оборудование	1	ф.11 ПС «Соленое озеро»
12	МУП «Находка-Водоканал»	Канализационно-насосная станция «Тимирязевка»	г. Находка, ул. Тимирязева, д.6	нет	нет	нет	Насосное оборудование КНС	1	ф.3 ПС «Рыбники»
13	МУП «Находка-Водоканал»	Водонапорная станция «Падь Ободная»	г. Находка, ул. Ручейная, д.1	нет	нет	нет	Насосное оборудование	1	ф.11 ПС «Соленое озеро»
14	МУП «Находка-Водоканал»	Водонапорная станция «Емкость»	г. Находка, ул. Ленинградская	нет	нет	нет	Насосное оборудование	1	ф.14 ПС «Рыбники»
15	МУП «Находка-Водоканал»	Водонапорная станция «Арсеньева»	г. Находка, ул. Арсеньева, д.14	нет	нет	нет	Насосное оборудование	1	ф.3 ПС «Парус»
16	МУП «Находка-Водоканал»	Канализационно-насосная станция №1	г. Находка, район озера Рица	нет	нет	нет	Насосное оборудование КНС	1	ф.7 ПС «Широкая» ТП 295
17	МУП «Находка-Водоканал»	Водонапорная станция «Озгоу»	г. Находка, район озера Рица	нет	нет	нет	Насосное оборудование	1	ф.7 ПС «Широкая» ТП 297
18	ООО «Врангель Водосток»	Канализационно-насосная станция «Первостроителей»	г. Находка, мкр. Врангель, ул. Первостроителей	нет	нет	нет	Насосное оборудование КНС	3	ф.12 ПС «Угольная»
19	ООО «Врангель Водосток»	Канализационно-насосная станция «Береговая»	г. Находка, мкр. Врангель, ул. Береговая, д. 6	нет	нет	нет	Насосное оборудование КНС	3	ф.8 ПС «Микрорайон»
20	ООО «Врангель Водосток»	Канализационно-насосная станция	г. Находка, г. Находка, мкр. Врангель, ул. Врангель-3 д.1	нет	нет	нет	Насосное оборудование КНС	3	ф.12 ПС «Угольная»
21	ООО «Врангель Водосток»	Очистные сооружения «поселок Врангель»	г. Находка, мкр. Врангель ул.Береговая, 18	нет	нет	нет	Оборудование очистных сооружений	3	ф.31 ПС «Угольная»
22	ООО «Водозабор Хмыловский»	Водозабор «речка Хмыловка»	г. Находка, мкр. Врангель р. Хмыловка	ДА	0/0	0, 25/0, 09	Насосное оборудование КНС	3	ф.7 (6) ПС «Угольная»
23	КГБУЗ «Находкинская ГБ»	Родильный дом	г. Находка, ул. Постышева, д.20	нет	нет	нет	Медицинское оборудование	3	ф.22 ПС «Соленое озеро»
24	КГБУЗ «Находкинская ГБ»	Больница	г. Находка, мкр. Ливадия ул. Гайдамакская, д.14	нет	нет	нет	Медицинское оборудование	3	ф.16 ПС «Гайдамак»
25	ФГБУЗ ДВОМЦ ФМБА России	Больница	г. Находка, ул. Павлова, д.16	нет	нет	нет	Медицинское оборудование	3	Ф-23 ПС «Находка» ТП-30
26	КГБУЗ «Находкинская ГБ»	Больница	г. Находка, ул. Ленинградская, д.7	нет	нет	нет	Медицинское оборудование	3	ф.14 ПС «Рыбники»
27	Н5836/1 ГБУЗ «КСПК»	Станция переливания крови	г. Находка, ул. Пирогова, д.3	нет	нет	нет	Медицинское оборудование	3	ф.17 ПС «Парус»
28	ФКУ «Находкинская ВКГУФСИН России по Приморскому краю»	1. Исправительное учреждение. 2. Находкинская воспитательная колония	г. Находка, мкр. Врангель, ул. Крайнева, д.12	нет	нет	нет	Оборудование ЛПУ	3	ф.12 ПС «Угольная»
29	ФГКУ «1 отряд ФПС по Приморскому краю»	Отряд государственного пожарного надзора Пожарная часть № 6	г. Находка ул. Нахимовская, д.1а	нет	нет	нет	Оборудование противопожарной службы	3	ф.7 «НСРЗ» Ф-22 ПС «НСРЗ»
30	МЦП «Находка-Водоканал»	Водо-насосная станция 4 подъема	г. Находка ул. Пограничная, д.100	нет	нет	нет	Насосное оборудование	1	ф.13, 17 ПС «Находка»
31	МЦП «Находка-Водоканал»	ГНС главная насосная станция в районе стадион «Приморец», ул. Спортивная	г. Находка, ул. Спортивная, в районе стадиона «Приморец»	нет	нет	нет	Насосное оборудование	1	ф.19, 35 ПС «Широкая»
31	МУП «Находка-Водоканал»	Очистные сооружения п. Тунгус	г. Находка, п. Тунгус, ул. Загородная	нет	нет	нет	Оборудование очистные сооружения	1	ф. 17, 27 ПС «Широкая»
32	МУП «Находка-Водоканал»	Насосная № 1.6 «Южная»	ул. Находкинский пр-т, д. 100	нет	нет	нет	Насосное оборудование	1	ф. 13 ПС «Рыбники» ТП-138
33	МУП «Находка-Водоканал»	Водозабор с. Екатериновка	г. Находка, район с. Екатериновка	нет	нет	нет	Насосное оборудование	1	ф. 3, 12, 17, 22 ПС «Екатериновка» ТП-1, 2, 3, 4, 5, 6, 7, 8 РП 17, 18
34	ООО «Форт-Ност»	Водозабор «Душкинский»	г.Находка, с.Душкино, р-н, реки Волчанки	нет	нет	нет	Насосное оборудование	3	ф.26 ПС «Гайдамак»
35	ФКУ ИК-22 ГУФСИН России по Приморскому краю	Зона [Котельная, насосная, электроцех, мастерские ПТУ, пекарня]	п.Волчанец, ул.Набережная, д.1, корп. 1	нет	нет	нет	Оборудование ГУФСИН	3	Ф-2 Волчанец
36	ФКУ ИК-22 ГУФСИН России по Приморскому краю	Зона [Периметр, собственные нужды, амбулатория, гараж, КБО]	п.Волчанец, ул.Набережная, д.1, корп. 1	нет	нет	нет	Оборудование ГУФСИН	3	Ф-2 Волчанец
37	ФКУ ИК-27 ГУФСИН России по Приморскому краю	Водонапорная башня	п.Волчанец, ул.Комсомольская, д.1, инд. б	нет	нет	нет	Оборудование ГУФСИН	3	ф-10 Волчанец
38	ФКУ ИК-27 ГУФСИН России по Приморскому краю	Периметр охраны	п.Волчанец, ул.Комсомольская, д.1, инд. б	нет	нет	нет	Оборудование ГУФСИН	3	ф-10 Волчанец
39	ФКУ ИК-27 ГУФСИН России по Приморскому краю	Исправительная колония №27	п.Волчанец, ул.Комсомольская, д.1, инд. б	нет	нет	нет	Оборудование ГУФСИН	3	Ф-14 Волчанец
40	КГБУЗ «Партизанская ЦРБ»	Фельдшерско-акушерский пункт с. Золотая Долина	с.Золотая Долина, ул.Летняя, д.19, инд. в	нет	нет	нет	Медицинское оборудование	3	Ф26 Екатериновка
41	КГБУЗ «Партизанская ЦРБ»	Фельдшерско-акушерский пункт с. Хмыловка	с.Хмыловка, ул.Лазо, д.7	нет	нет	нет	Медицинское оборудование	3	Ф-6 Угольная
42	КГБУЗ «Партизанская ЦРБ»	Фельдшерско-акушерский пункт с. Новолитовск	с.Новолитовск, ул.МАТРОСОВА, д.9, инд. а	нет	нет	нет	Медицинское оборудование	3	ф-9 Волчанец
43	КГБУЗ «Партизанская ЦРБ»	Фельдшерско-акушерский пункт с. Золотая Долина	с.Золотая Долина, ул.Центральная, д.64, инд. б	нет	нет	нет	Медицинское оборудование	3	Ф-6 Угольная
44	КГБУЗ «Партизанская ЦРБ»	Фельдшерско-акушерский пункт Лётного гарнизона	с.Золотая Долина, ул.Летняя, д.22	нет	нет	нет	Медицинское оборудование	3	Ф26 Екатериновка
45	КГБУЗ «Партизанская ЦРБ»	Фельдшерско-акушерский пункт с. Золотая Долина	с.Золотая Долина, ул.Почтовый, д.5,	нет	нет	нет	Медицинское оборудование	3	Ф5 Екатериновка
46	КГБУЗ «Партизанская ЦРБ»	Врачебная амбулатория с. Екатериновка	с.Екатериновка, ул.Партизанская, д.52	нет	нет	нет	Медицинское оборудование	3	Ф25 Екатериновка
47	КГБУЗ «Партизанская ЦРБ»	Фельдшерско-акушерский пункт с. Голубовка	с.Голубовка, ул.60 лет СССР, д.2, инд. б	нет	нет	нет	Медицинское оборудование	3	Ф-19 Голубовка
48	КГБУЗ «Партизанская ЦРБ»	Кабинет врача общей практики	п.Волчанец, ул.Набережная, д.11, инд. а	нет	нет	нет	Медицинское оборудование	3	Ф-2 Волчанец
49	КГБУЗ «Партизанская ЦРБ»	Центральная районная больница	с.Владими́ро-Алекса́ндровское, ул.Комсомольская, д.99	нет	нет	нет	Медицинское оборудование	3	Ф-5 Владимиро-Александровское
50	КГБУЗ «Партизанская ЦРБ»	Фельдшерско-акушерский пункт с. Васильевка	д.Васильевка, ул.Центральная, д.7, инд. б	нет	нет	нет	Медицинское оборудование	3	ф-9 Волчанец
51	КГБУЗ «Партизанская ЦРБ»	Фельдшерско-акушерский пункт с. Боец Кузнецов	п.Боец Кузнецов, ул.Вокзальная, д.12, инд. а	нет	нет	нет	Медицинское оборудование	3	Ф23 Екатериновка
52	КГБУ «Находкинская ВСББЖ»	Ветстанция	с.Владими́ро-Алекса́ндровское, ул.ЛЕСНАЯ 1-Я, д.48	нет	нет	нет	Медицинское оборудование	3	Ф-5 Владимиро-Александровское
53	КГКУ 18 ОПС	Пожарная часть	с.Владими́ро-Алекса́ндровское, ул.Зеленый , д.5	нет	нет	нет	Оборудование пожарной службы	3	Ф5 Екатериновка
54	ООО «ЖКХ»	Котельная 4/1	с.Екатериновка, ул.Вагутина, д.30	нет	нет	нет	Оборудование пожарной службы	3	Ф6 Екатериновка
55	Находкинский ЛО МВД России на транспорте	Здание детской комнаты милиции	г.Находка, Находкинский проспект, д.41, инд. б	нет	нет	нет	Оборудование МВД	3	Ф-9 ПС Находка ТП-420
56	ФКУ СИЗО-5 ГУФСИН России по Приморскому краю	Следственный изолятор №5	п.Волчанец, ул.Озерная, д.1, корп. 1	нет	нет	нет	Оборудование ГУФСИН	3	ф-10 Волчанец
57	ООО «Форт-Ност»	Здание скважины №8	с.Душкино, ул.Промышленная, д.1	нет	нет	нет	Насосное оборудование	3	Ф-15 Волчанец
58	ФГУП «Морвязьспутник»	Центр спутниковой связи	г.Находка, ул.Р-Н ЦМСС, д.0	нет	нет	нет	Оборудование ЦМСС	2	Ф-5 Связь
59	ООО «Вотэж»	Водозабор	с.Владими́ро-Алекса́ндровское, ул.Кооперативная, д.2	нет	нет	нет	Насосное оборудование	3	Ф-10 Владимиро-Александровское
60	МКУ «РХУ» ПМР	Скважина 27	п.Волчанец, ул.Комсомольская, д.0	нет	нет	нет	Насосное оборудование	3	ф-10 Волчанец
61	МКУ «РХУ» ПМР	КНС-27	п.Волчанец, ул.Комсомольская, д.0	нет	нет	нет	Насосное оборудование КНС	3	ф-10 Волчанец
62	МКУ «РХУ» ПМР	КНС-22	п.Волчанец, ул.Набережная, д.0	нет	нет	нет	Насосное оборудование КНС	3	Ф-2 Волчанец
63	МКУ «РХУ» ПМР	Насосная 16	п.Волчанец, ул.Набережная, д.16	нет	нет	нет	Насосное оборудование	3	Ф-2 Волчанец
64	МКУ «РХУ» ПМР	Насосная 2	п.Волчанец, ул.Шоссейная, д.2	нет	нет	нет	Насосное оборудование	3	Ф-8 Волчанец
65	МКУ «РХУ» ПМР	Скважина 6252	п.Волчанец, ул.Шоссейная, д.74	нет	нет	нет	Насосное оборудование	3	Ф-15 Волчанец
66	МКУ «РХУ» ПМР	Водобак	с.Екатериновка, ул.Пушкинская, д.1	нет	нет	нет	Насосное оборудование	3	Ф6 Екатериновка
67	МКУ «РХУ» ПМР	Скважина	с.Екатериновка, ул.Фабричная, д.0	нет	нет	нет	Насосное оборудование	3	Ф2 Екатериновка
68	МКУ «РХУ» ПМР	ВНС	п.Боец Кузнецов, ул.Нагорная, д.0	нет	нет	нет	Насосное оборудование	3	Ф23 Екатериновка

69	МКУ «РХУ» ПМР	Водонасосная	с.Екатериновка, ул. Пушкинская, д.1	нет	нет	нет	Насосное оборудование	3	Ф6 Екатериновка
70	МКУ «РХУ» ПМР	Скважина №8	с.Золотая Долина, ул.Летная, д.15	нет	нет	нет	Насосное оборудование	3	Ф26 Екатериновка
71	МКУ «РХУ» ПМР	КНС-2	с.Золотая Долина, ул.70 лет Октября, д.13, инд. а	нет	нет	нет	Насосное оборудование КНС	3	Ф5 Екатериновка
72	МКУ «РХУ» ПМР	КНС-1	с.Золотая Долина, пер.Спортивный, д.2, инд. а	нет	нет	нет	Насосное оборудование КНС	3	Ф5 Екатериновка
73	МКУ «РХУ» ПМР	Скважина № В-713	с.Владими́ро-Александровское, ул.Партизанская, д.21, инд. б	нет	нет	нет	Насосное оборудование	3	Ф5 Екатериновка
74	МКУ «РХУ» ПМР	Скважина 581-б	с.Владими́ро-Александровское, ул.50 ЛЕТ Района, д.2, инд. а	нет	нет	нет	Насосное оборудование	3	Ф-16 Владимиро-Александровское
75	МКУ «РХУ» ПМР	Скважина 7169	с.Хмыловка, ул.Ручейная, д.1, инд. г	нет	нет	нет	Насосное оборудование	3	Ф-35 Угольная
76	МКУ «РХУ» ПМР	Скважина 12503	с.Владими́ро-Александровское, ул.Партизанская, д.100	нет	нет	нет	Насосное оборудование	3	Ф-10 Владимиро-Александровское
77	МКУ «РХУ» ПМР	Скважина 7651	с.Владими́ро-Александровское, ул.Солнечная, д.1, инд. а	нет	нет	нет	Насосное оборудование	3	Ф-1 Владимиро-Александровское
78	МКУ «РХУ» ПМР	Скважина 247	с.Владими́ро-Александровское, ул.Лазо, д.42, инд. д	нет	нет	нет	Насосное оборудование	3	Ф-5 Владимиро-Александровское
79	МКУ «РХУ» ПМР	Скважина 7478-а	с.Владими́ро-Александровское, ул.Ватутина, д.54, инд. а	нет	нет	нет	Насосное оборудование	3	Ф-16 Владимиро-Александровское
80	МКУ «РХУ» ПМР	ВНС	с.Владими́ро-Александровское, ул.Р.Зорге, д.2, инд. а	нет	нет	нет	Насосное оборудование	3	Ф-10 Владимиро-Александровское
81	МКУ «РХУ» ПМР	Насосная 20	п.Волчанец, ул.Набережная, д.20	нет	нет	нет	Насосное оборудование	3	Ф-2 Волчанец
82	ООО «ЖЭУ-Волчанец»	Скважина №7, котельная	п.Волчанец, ул.Шоссейная, д.0	нет	нет	нет	Насосное оборудование	3	Ф-15 Волчанец
83	ФКУЗ «Приморская ПЧС «Роспотребнадзора»	Противоочумное отделение	г.Находка, ул.Пограничная, д.98, инд. б	нет	нет	нет	Медицинское оборудование	3	Ф-17 ПС Находка ТП-338
84	ФГКУ «1 отряд ФПС по Приморскому краю»	Пожарная часть	мкр.Ливадия, ул.Заводская, д.16	нет	нет	нет	Оборудование пожарной службы	3	Ф-4 Гайдамак; РУ-6кВ Гайдамак
85	ФГКУ «1 отряд ФПС по Приморскому краю»	70 пч	мкр.Врангель, ул.ВАСЯНОВИЧА, д.17	нет	нет	нет	Оборудование пожарной службы	3	Ф-2 Угольная; Ф-31 Угольная
86	ФГКУ «1 отряд ФПС по Приморскому краю»	1 ОГПС	г.Находка, ул.1-Я Промышленная, д.4	нет	нет	нет	Оборудование пожарной службы	3	Ф-14 Голубовка
87	ФГКУ «1 отряд ФПС по Приморскому краю»	пвпч	г.Находка, ул.Пирогова, д.14	нет	нет	нет	Оборудование пожарной службы	3	Ф-17 Парус
88	ФГКУ «1 отряд ФПС по Приморскому краю»	пожарная часть №6	г.Находка, ул.Нахимовская, д.1, инд. а	нет	нет	нет	Оборудование пожарной службы	3	Ф-22 НСР3
89	ФГКУ «1 отряд ФПС по Приморскому краю»	Депо	г.Находка, ул.Макарова, д.19	нет	нет	нет	Оборудование пожарной службы	3	Ф - 6 31 Нефтебаза; ЛЭП-35 31 Нефтебаза
90	ФБУЗ «Центр гигиены и эпидемиологии в Приморском крае»	Лаборатория	г.Находка, ул.Нахимовская, д.3	нет	нет	нет	Медицинское оборудование	3	Ф-22 НСР3
91	ФГБУЗ ДВОМЦ ФМБА России	Поликлиника №2	г.Находка, ул.Пограничная, д.22, инд. а	нет	нет	нет	Медицинское оборудование	3	Ф-9 ПС Находка ТП-269
92	ФГБУЗ ДВОМЦ ФМБА России	Больница	г.Находка, ул.Павлова, д.16	нет	нет	нет	Медицинское оборудование	3	Ф-23 ПС Находка ТП-30
93	Находкинская таможня	Таможенный пост «Морской порт Находка»	г.Находка, ул.Портовая, д.48	нет	нет	нет	Оборудование таможни	3	РУ-6 25 Порт; РУ-6 25 Порт
94	Находкинская таможня	Здание таможни	мкр.Врангель, ул. Внутрпорт-товая, д.21	нет	нет	нет	Оборудование таможни	3	РУ-110 Угольная
95	ОМВД России по г. Находке	Отделение полиции №18	п.Южно-Морской, ул.Комсомольская, д.1	нет	нет	нет	Оборудование МВД	3	Ф-13 ПС Гайдамак ТП-845
96	ОМВД России по г. Находке	Отдел по вопросам миграции ОМВД России по г. Находке	г.Находка, ул.Кольцевая, д.47	нет	нет	нет	Оборудование МВД	3	Ф-15 ПС Находка ТП-216
97	ФКУ «Г Б МСЭ по Приморскому краю» Минтруда России	Бюро МСЭ №11	г.Находка, ул.Постышева, д.27	нет	нет	нет	Медицинское оборудование	3	Ф-13 Солёное озеро ТП-261
98	ООО «Водозабор Хмыловский»	Станция 2-ого подъёма	мкр.Врангель, ул.Врангель 3, д.0	нет	нет	нет	Насосное оборудование КНС	3	Ф-28 Угольная
99	ООО «Водозабор Хмыловский»	Водозабор	мкр.Врангель, ул.Водозабор Р. хмыловка, д.1	да	1, 05	1	Насосное оборудование	3	Ф-7 Угольная
100	ООО «Водозабор Хмыловский»	Водозабор [резервное питание]	мкр.Врангель, ул.Водозабор р. Хмыловка, д.1	нет	нет	нет	Насосное оборудование	3	Ф-6 Угольная
101	ООО «Врангель Водосток»	КНС ул.Железнодорожная	мкр.Врангель, ул.ВАСЯНОВИЧА, д.33	нет	нет	нет	Насосное оборудование КНС	3	Ф-4 Угольная; РУ-110 Угольная
102	ООО «Врангель Водосток»	КНС Первостроителей	мкр.Врангель, ул.Первостроителей, д.0	нет	нет	нет	Насосное оборудование КНС	3	Ф-12 Угольная
103	ООО «Врангель Водосток»	Очистные сооружения	мкр.Врангель, ул.Крайнева, д.1	да	0, 01	0	Насосное оборудование	3	Ф-2 Угольная; Ф-42 Угольная; РУ-110 Угольная
104	ООО «Врангель Водосток»	КНС ТМТ	мкр.Врангель, ул.Врангель 3, д.1	нет	нет	нет	Насосное оборудование КНС	3	Ф-12 Угольная
105	ООО «Врангель Водосток»	КНС №5	мкр.Врангель, ул.Внутрпорт-товая, д.5	нет	нет	нет	Насосное оборудование КНС	3	Ф-4 Морская-27; РУ-110 Угольная
106	ООО «Врангель Водосток»	КНС №3 ВСК	мкр.Врангель, ул.Внутрпорт-товая, д.0	да	0	0	Насосное оборудование КНС	3	Ф-12 Морская-27; Ф-24 Морская-27; РУ-110 Угольная; Ф-7 Морская-27; Ф-27 Морская-27
107	ООО «Врангель Водосток»	КНС №4 ГПТУ	мкр.Врангель, ул. Внутрпорт-товая, д.0	нет	нет	нет	Насосное оборудование КНС	3	Ф-23 Морская-27; РУ-110 Угольная
108	ООО «Врангель Водосток»	КНС №2	мкр.Врангель, ул.Внутрпорт-товая, д.0	да	0	0	Насосное оборудование КНС	3	Ф-13 Морская-27; РУ-110 Угольная
109	ООО «Врангель Водосток»	КНС ул. Береговая	мкр.Врангель, ул.Береговая, д.6	нет	нет	нет	Насосное оборудование КНС	3	Ф-8 Микрарайон-29
110	ООО «Врангель Водосток»	Очистные п.Береговой-2	мкр.Врангель, ул.Береговая, д.0,	нет	нет	нет	Насосное оборудование	3	Ф-31 Угольная
111	ООО «Врангель Водосток»	Очистные п.Береговой 1	мкр.Врангель, ул.Береговая, д.0,	нет	нет	нет	Насосное оборудование	3	Ф-31 Угольная
112	ООО «Врангель Водосток»	КНС РСК	мкр.Врангель, ул.Базовая, д.0	да	0	0	Насосное оборудование КНС	3	Ф-40 Угольная; РУ-110 Угольная
113	ООО «Врангель Водосток»	КНС ППК-3	мкр.Врангель, ул.Угольный, д.1	да	0	0	Насосное оборудование КНС	3	Ф-4 Угольная; РУ-110 Угольная
114	ООО «Врангель Водосток»	КНС Хлебозавод	мкр.Врангель, ул.Хлебзавод, д.0	нет	нет	нет	Насосное оборудование КНС	3	Ф-2 Угольная; Ф-31 Угольная
115	ООО «Чистая вода плюс»	Скважина	мкр.Врангель, ул.Набережная, д.89	нет	нет	нет	Насосное оборудование	3	Ф-25 Морская-27
116	ООО «Чистая вода плюс»	Ёмкость 5000 м.куб.	мкр.Врангель, ул.Крайнева, д.12	нет	нет	нет	Насосное оборудование	3	Ф-12 Угольная
117	ООО «Чистая вода плюс»	Северная ёмкость	мкр.Врангель, ул.Врангель 3, д.1	нет	нет	нет	Насосное оборудование	3	Ф-33 Угольная
118	ООО «Чистая вода плюс»	ВНС ГПТУ	мкр.Врангель, ул. Внутрпорт-товая, д.0	нет	нет	нет	Насосное оборудование	3	Ф-23 Морская-27; РУ-110 Угольная
119	ООО «Чистая вода плюс»	ВНС	мкр.Врангель, ул.Беринга, д.0	нет	нет	нет	Насосное оборудование	3	Ф-15 Микрарайон-29
120	ООО «Чистая вода плюс»	Скважина	мкр.Врангель, Восточный проспект, д.0	нет	нет	нет	Насосное оборудование	3	Ф-8 Микрарайон-29
121	ФГБУЗ ДВОМЦ ФМБА России	Поликлиника, больница	мкр.Врангель, ул.Бабкина, д.19	нет	нет	нет	Медицинское оборудование	3	Ф-8 Микрарайон-29
122	ФГБУЗ ДВОМЦ ФМБА России	Стоматология	мкр.Врангель, Приморский проспект, д.12	нет	нет	нет	Медицинское оборудование	3	Ф-9 Микрарайон-29
123	ФГБУЗ ДВОМЦ ФМБА России	Кабинет нетрадиционной медицины	мкр.Врангель, Восточный проспект, д.9	нет	нет	нет	Медицинское оборудование	3	Ф-11 Микрарайон-29
124	ФКУ «Находкинская ВК ГУФСИН России по Приморскому краю»	Колония	мкр.Врангель, ул.Крайнева, д.12	нет	нет	нет	Оборудование ГУФСИН	3	Ф-12 Угольная
125	ФКУ «Находкинская ВК ГУФСИН России по Приморскому краю»	Колония	мкр.Врангель, ул.Крайнева, д.12	нет	нет	нет	Оборудование ГУФСИН	3	Ф-12 Угольная
126	ФГУП «Росморпорт»	РТП «Поворотный»	мкр.Врангель, мыс Поворотный, д.0	нет	нет	нет	Оборудование связи	3	ШУ -6(Р, В, J) Морская-27
127	ФГУП «Росморпорт»	«РТП Крылова» СУДС Находка	мкр.Врангель, ул.Нижне-Набережная, д.71	нет	нет	нет	Оборудование связи	3	Ячейка 15 Козьмино
128	ФГУП «Росморпорт»	РТП «Крылова»	мкр.Врангель, ул.Нижне-Набережная, д.71	нет	нет	нет	Оборудование связи	3	Ячейка 15 Козьмино
129	ФГУП «Росморпорт»	Центр СУДС г.Находка Ввод №1, 2	мкр.Врангель, Приморский проспект, д.9	нет	нет	нет	Оборудование связи	3	Ф-33 Угольная
130	ФГУП «Росморпорт»	РТП «Астафьева»	г.Находка, ул.Астафьева, д.13	нет	нет	нет	Оборудование связи	3	Ф-2 Астафьева
131	КГБУЗ «Находкинская ГБ»	Филиал городской поликлиники №1	г.Находка, ул.Свердлова, д.33	нет	нет	нет	Медицинское оборудование	3	Ф-3 Голубовка

132	КГБУЗ «Находкинская ГБ»	Родильный дом	г.Находка, ул.Постышева, д.20	нет	нет	нет	Медицинское оборудование	3	Ф-22 Солёное озеро-34
133	КГБУЗ «Находкинская ГБ»	Здание хирургический корпус	г.Находка, ул.Пирогова, д.9	нет	нет	нет	Медицинское оборудование	2	Ф-17 Парус
134	КГБУЗ «Находкинская ГБ»	Больница	г.Находка, ул.Пирогова, д.9,	нет	нет	нет	Медицинское оборудование	3	Ф-17 Парус
135	КГБУЗ «Находкинская ГБ»	Пункт профилактики	г.Находка, ул.Пирогова, д.34	нет	нет	нет	Медицинское оборудование	3	Ф-17 Парус
136	КГБУЗ «Находкинская ГБ»	Детская поликлиника	г.Находка, ул.Нахимовская, д.33, инд. а	нет	нет	нет	Медицинское оборудование	3	Ф-7 НСРЗ; Ф-27 НСРЗ
137	КГБУЗ «Находкинская ГБ»	Центр медицинской профилактики	г.Находка, ул.Нахимовская, д.2, инд. а	нет	нет	нет	Медицинское оборудование	3	
138	КГБУЗ «Находкинская ГБ»	Детская больница	г.Находка, ул.Ленинградская, д.7	нет	нет	нет	Медицинское оборудование	3	
139	КГБУЗ «Находкинская ГБ»	Детская поликлиника	г.Находка, ул.Ленинградская, д.4	нет	нет	нет	Медицинское оборудование	3	
140	КГБУЗ «Находкинская ГБ»	Отделение реабилитации	г.Находка, ул.Дзержинского, д.7	нет	нет	нет	Медицинское оборудование	3	
141	НЗ165 КГБУЗ «Находкинская ГБ»	Детская поликлиника №1	г.Находка, ул.Дзержинского, д.5	нет	нет	нет	Медицинское оборудование	3	
142	КГБУЗ «Находкинская ГБ»	Поликлиника №1	г.Находка, пер.Почтовый, д.3	нет	нет	нет	Медицинское оборудование	3	
143	КГБУЗ «Находкинская ГБ»	Дет. поликлиника	г.Находка, бульвар Энтузиастов, д.5	нет	нет	нет	Медицинское оборудование	2	
144	КГБУЗ «Находкинская ГБ»	Филиал поликлиники №1	г.Находка, Озерный бульвар, д.7	нет	нет	нет	Медицинское оборудование	3	
145	КГБУЗ «Находкинская ГБ»	Модульный ФАП Душкино	с.Душкино, ул.Комарова, д.37,	нет	нет	нет	Медицинское оборудование	3	
146	КГБУЗ «Находкинская ГБ»	ФАП с.Душкино	с.Душкино, ул.БЕЛЯЕВА, д.1	нет	нет	нет	Медицинское оборудование	3	
147	КГБУЗ «Находкинская ГБ»	ФАП п. Анна	с.Анна, ул.Набережная, д.5, инд. а	нет	нет	нет	Медицинское оборудование	3	
148	КГБУЗ «Находкинская ГБ»	ФАП пос Средняя	мкр.Ливадия, ул.Школьная, д.6, инд. а	нет	нет	нет	Медицинское оборудование	3	
149	КГБУЗ «Находкинская ГБ»	ФАП п. Ливадия	мкр.Ливадия, ул.Луговая, д.10	нет	нет	нет	Медицинское оборудование	3	Ф-25 Гайдамак
150	КГБУЗ «Находкинская ГБ»	Филиал поликлиники	мкр.Ливадия, ул.Луговая, д.10	нет	нет	нет	Медицинское оборудование	3	Ф-25 Гайдамак
151	КГБУЗ «Находкинская ГБ»	ФАП п.Авангард	мкр.Ливадия, ул.ЛИВАДИЙСКАЯ, д.2	нет	нет	нет	Медицинское оборудование	3	Ф-16 Волчанец
152	КГБУЗ «Находкинская ГБ»	Больница	мкр.Ливадия, ул.Гайдамакская, д.14,	нет	нет	нет	Медицинское оборудование	3	Ф-16 Гайдамак
153	КГБУЗ «Находкинская ГБ»	Детская поликлиника	мкр.Врангель, ул.БАБКИНА, д.3	нет	нет	нет	Медицинское оборудование	3	Ф-9 Микрарайон-29
154	КГБУЗ «Находкинская ГБ»	Здание поликлиники	г.Находка, ул.Спортивная, д.42	нет	нет	нет	Медицинское оборудование	2	Ф-13 Широкая
155	КГБУЗ «Находкинская ГБ»	Отделение реабилитации	г.Находка, ул.Спортивная, д.31	нет	нет	нет	Медицинское оборудование	3	Ф-25 Широкая; Ф-21 Широкая
156	КГБУЗ «Находкинская ГБ»	Стоматологическая поликлиника	г.Находка, ул.Спортивная, д.30	нет	нет	нет	Медицинское оборудование	3	Ф-13 Широкая
157	КГБУЗ «Находкинская ГБ»	Стоматология	г.Находка, ул.Сидоренко, д.10	нет	нет	нет	Медицинское оборудование	3	Ф-18 Учебная
158	КГБУЗ «Находкинская ГБ»	Филиал поликлиники КПД	г.Находка, ул.Свердлова, д.33	нет	нет	нет	Медицинское оборудование	3	Ф-3 Голубовка
159	КГБУЗ «НСП»	Стоматологическая поликлиника	г.Находка, ул.Пограничная, д.12	нет	нет	нет	Медицинское оборудование	3	Ф-25 ПС Находка ТП-76
160	КГБУЗ «ССМП г. Находки»	Подстанция №3	п.Южно-Морской, ул.Гайдамакская, д.14	нет	нет	нет	Медицинское оборудование	3	Ф-16 Гайдамак
161	КГБУЗ «ССМП г. Находки»	Подстанция №1	г.Находка, ул.Пирогова, д.3	нет	нет	нет	Медицинское оборудование	3	Ф-17 Парус
162	КГБУЗ «ССМП г. Находки»	Станция скорой медицинской помощи	г.Находка, ул.Красноармейская, д.4	нет	нет	нет	Медицинское оборудование	3	Ф-27 ПС Находка ТП-78
163	ФКУ «ЦХ и СО УМВД России по Приморскому краю»	МОМВД России «Партизанский»	с.Владимиро-Александровское, ул.Комсомольская, д.56	нет	нет	нет	Оборудование УМВД	3	Ф-5 Владимиро-Александровское
164	ФКУ «ЦХ и СО УМВД России по Приморскому краю»	ОМВД России г. Находка	г.Находка, ул.Ленинская, д.1	нет	нет	нет	Оборудование УМВД	3	Ф-15 ПС НСРЗ
165	ФКУ «ЦХ и СО УМВД России по Приморскому краю»	Отделение полиции № 19	мкр.Врангель, Приморский проспект, д.24	нет	нет	нет	Оборудование УМВД	3	Ф-9 Микрарайон-29
166	ФКУ «ЦХ и СО УМВД России по Приморскому краю»	Здание ГИБДД	с.Владимиро-Александровское, ул.Седова, д.30	нет	нет	нет	Оборудование УМВД	3	Ф-16 Владимиро-Александровское
167	ФКУ «ЦХ и СО УМВД России по Приморскому краю»	МО МВД Партизанский	с.Владимиро-Александровское, ул.Седова, д.22	нет	нет	нет	Оборудование УМВД	3	Ф-16 Владимиро-Александровское
168	ФКУ «ЦХ и СО УМВД России по Приморскому краю»	УПП №3	г.Находка, ул.Тимирязева, д.18,	нет	нет	нет	Оборудование УМВД	3	Ф-4 Рыбники
169	ФКУ «ЦХ и СО УМВД России по Приморскому краю»	Спешпримник - распределитель	г.Находка, ул.Пограничная, д.100	нет	нет	нет	Оборудование УМВД	3	Ф-17 ПС Находка
170	ФКУ «ЦХ и СО УМВД России по Приморскому краю»	УМВД России по г. Находке	г.Находка, ул.Луначарского, д.14	нет	нет	нет	Оборудование УМВД	3	Ф-15 ПС НСРЗ ТП-34
171	ФКУ «ЦХ и СО УМВД России по Приморскому краю»	УМВД России по г. Находке	г.Находка, ул.Луначарского, д.12	нет	нет	нет	Оборудование УМВД	3	Ф-15 ПС НСРЗ ТП-34
172	ФКУ «ЦХ и СО УМВД России по Приморскому краю»	УПП №6	г.Находка, ул.Луначарского, д.10	нет	нет	нет	Оборудование УМВД	3	Ф-15 ПС НСРЗ ТП-34
173	ФКУ «ЦХ и СО УМВД России по Приморскому краю»	УПП №5	г.Находка, ул.Горького, д.4	нет	нет	нет	Оборудование УМВД	3	Ф-27 НСРЗ
174	ФКУ «ЦХ и СО УМВД России по Приморскому краю»	УМВД России по г. Находке	г.Находка, ул.Владивостокская, д.14	нет	нет	нет	Оборудование УМВД	3	Ф-15 ПС НСРЗ
175	ООО «Форд-Ност»	Резерв	с.Душкино, река Волчанка	нет	нет	нет	Насосное оборудование	3	Ф-15 Волчанец; Ф-16 Волчанец
176	ООО «Форд-Ност»	Водозабор	с.Душкино, река Волчанка	нет	нет	нет	Насосное оборудование	3	Ф-26 Гайдамак; Ф-15 Волчанец; Ф-16 Волчанец
177	ООО «Форд-Ност»	Емкость 1000м	мкр.Ливадия, ул.Школьная, д.1	нет	нет	нет	Насосное оборудование	3	Ф-16 Гайдамак ТП-844
178	ООО «Форд-Ност»	Распределительный бак ёмкостью 500м	мкр.Ливадия, ул.Комсомольская, д.1	нет	нет	нет	Насосное оборудование	3	Ф-16 Гайдамак ТП-849
179	ФГКУ «ДВРПСО МЧС РОССИИ»	Спасательная станция	г.Находка, ул.Набережная, д.7	нет	нет	нет	Оборудование МЧС	3	Ф-2 Бархатная
180	ФГКУ «ДВРПСО МЧС РОССИИ»	Стоянка морского спасательного буксира «Калининград»	г.Находка, ул.Портовая, д.22	нет	нет	нет	Оборудование МЧС	3	Ф-10 25 Порт; РУ-6 25 Порт
181	ГБУЗ «ПК БЮРО СМЭ»	Лаборатория	г.Находка, ул.Пограничная, д.28	нет	нет	нет	Медицинское оборудование	3	Ф-9 ПС Находка ТП-269
182	ГБУЗ «ПК БЮРО СМЭ»	Морг	г.Находка, ул.Ленинградская, д.7	нет	нет	нет	Медицинское оборудование	3	Ф-14 Рыбники
183	ГБУЗ «ККПБ»	диспансер	г.Находка, ул.Дзержинского, д.4	нет	нет	нет	Медицинское оборудование	3	Ф-11 Солёное озеро-34
184	ГБУЗ «ККПБ»	диспансер	г.Находка, ул.Дзержинского, д.2	нет	нет	нет	Медицинское оборудование	3	Ф-11 Солёное озеро-34
185	ГБУЗ «КНД»	Диспансер	г.Находка, ул.Пирогова, д.8	нет	нет	нет	Медицинское оборудование	3	Ф-17 Парус
186	ГБУЗ «КСПК»	Станция переливания крови	г.Находка, ул.Пирогова, д.3	нет	нет	нет	Медицинское оборудование	3	Ф-17 Парус
187	ГБУЗ «КПЦД»	диспансер	г.Находка, ул.Вознесенская, д.9	нет	нет	нет	Медицинское оборудование	3	Ф-7 Широкая
188	ЖКС № 4 (г. Уссурийск) филиала ФГБУ «ЦЖКУ» Минобороны России по ВВО	ВГ №1 В/Ч 83266 ВНС 1 подъёма	г. Находка, ул. мыс Средний, д. 1	нет	нет	нет	нет	3	Л-1 9-Н; Т-1 9-Н
189	Воинская часть	ВГ №1 В/Ч 83266 Казарма со столовой инв. № 2	г. Находка, ул. мыс Средний, д. 1	нет	нет	нет	нет	3	РУ-0, 4 9-Н; Т-1 9-Н
190	Воинская часть	ВГ №1 В/Ч 83266 ПТП инв. № 2801520	г. Находка, ул. мыс Средний, д. 1	нет	нет	нет	нет	3	РУ-6 9-Н
191	Воинская часть	ВГ №1 В/Ч 83266 ПТП инв. № 2801620	г. Находка, ул. мыс Средний, д. 1	нет	нет	нет	нет	3	РУ-6 9-Н
192	ЖКС № 4 (г. Уссурийск) филиала ФГБУ «ЦЖКУ» Минобороны России по ВВО	ВГ №1 Котельная №3	г. Находка, ул. мыс Средний, д. 1	нет	нет	нет	нет	3	Л-1 9-Н; Т-1 9-Н
193	Воинская часть	ВГ №1 В/Ч 83266 ПТП инв. № 1815826	г. Находка, ул. мыс Средний, д. 1	нет	нет	нет	нет	3	РУ-6 9-Н
194	ВК г.Находка	Объект №400 - /Н5847/ ОмВК по г. Находка - Военкомат / ТУ №1 военкомат	г. Находка, ул. Павлова, д. 12	нет	нет	нет	нет	3	Ф-2 31; Т-2 31
195	ВК г.Находка	Объект №400 - /Н5847/ ОмВК по г. Находка - Военкомат / ТУ №2 военкомат	г. Находка, ул. Павлова, д. 12	нет	нет	нет	нет	3	Ф-2 31; Т-2 31
196	Воинская часть	ВГ №24 В/Ч 30986-10 КТП-11 (Позиция)	мкр Врангель, мыс Поворотный	нет	нет	нет	нет	3	РУ-0, 4 кВ КТП - 11 (Позиция); Ф-3 Морская-27
197	ЖКС № 4 (г. Уссурийск) филиала ФГБУ «ЦЖКУ» Минобороны России по ВВО	ВГ №24 Котельная №3 с тепловой сетью	мкр Врангель, мыс Поворотный	нет	нет	нет	нет	3	КЛ-1 12-Н
198	Воинская часть	ВГ №24 В/Ч 30986-10 Казарма инв. №1	с. Козьмино, мыс Поворотный	нет	нет	нет	нет	3	РУ-0, 4 кВ ТП-12
199	Воинская часть	ВГ №24 В/Ч 30986-10 Комплексно-хозяйственное здание инв. №9	с. Козьмино, мыс Поворотный	нет	нет	нет	нет	3	РУ-0, 4 кВ ТП-12
200	Воинская часть	ВГ №24 Сквaziна №13	с. Козьмино, мыс Поворотный	нет	нет	нет	нет	3	КЛ-1 12-Н
201	войсковая часть	в/г № бн в/ч 31101 Маяк Поворотный	п.Врангель, мыс Поворотный	нет	нет	нет	нет	3	КЛ-1 5; Т-1 5
202	войсковая часть	в/г № бн в/ч 31101 Маяк Неприступный	п.Врангель, маяк Неприступный	нет	нет	нет	нет	3	РУ-0, 4кВ 18
203	войсковая часть	в/г № 29 в/ч 62250 Пост «Дальнего радиолокационного контроля» аэродрома п.Николаевка	п.Врангель, мыс Поворотный	нет	нет	нет	нет	3	РУ-0,4 кВ КТПН- Радиолокационного контроля; Ф-3 Морская-27

264	войсковая часть	в/г № бн в/ч 31101 Порт створных знаков порта Находка №2 В/ч 31101 Створный знак №468	г. Находка	нет	нет	нет	нет	3	ВНС ВНС; Ф-16 Голубовка
Партизанский городской округ									
1	ООО «ТСК»	Водозабор «Южный» 1-ого подъема	г. Партизанск, ул. Мичурина	нет	нет	нет	Насосное оборудование	2	ф.3 ПС «ХФЗ»
2	ООО «ТСК»	Водозабор 2-ого подъема	135 км от г. Партизанск	нет	нет	нет	Насосное оборудование	2	ф.3 ПС «ХФЗ»
3	ООО «ТСК»	Водозабор 3-ого подъема	г. Партизанск, ул. Нагорная, д.1а	нет	нет	нет	Насосное оборудование	2	ф.20 ПС «Партизан»
4	ООО «ТСК»	Водозабор «Северный»	г. Партизанск, ул. Локомотивная, д.2	нет	нет	нет	Насосное оборудование	2	ф.6 ПС «Горная»
5	ООО «ТСК»	Перекачка «Центральная»	г. Партизанск, ул. Центральная, д.15	нет	нет	нет	Насосное оборудование	2	ф.1 ПС «Партизан»
6	ООО «ТСК»	Канализационно-очистная станция «135 км»	г. Партизанск, ул. Мичурина, д.42	нет	нет	нет	Насосное оборудование КНС	2	ф.3 ПС «ХФЗ»
7	ООО «ТСК»	Очистные «Тигровый»	г. Партизанск, ул. Красноармейская	нет	нет	нет	Оборудование очистных сооружений	2	ф.17 ПС «Горная»
8	ООО «ТСК»	Очистные «Горизонт»	г. Партизанск, ул. Комсомольская	нет	нет	нет	Оборудование очистных сооружений	2	ф.17 ПС «Партизан»
9	ООО «ТСК»	Канализационно-очистная станция «Лазовый»	г. Партизанск, ул. Тепличная, д.20	нет	нет	нет	Насосное оборудование КНС	2	ф. Береговая ПС «ЦРП ГРЭС»
10	ООО «ТСК»	Канализационно-насосная станция «Герцена»	г. Партизанск, ул. Герцена, д.46	нет	нет	нет	Насосное оборудование КНС	2	ф. Береговая ПС «ЦРП ГРЭС»
11	ООО «ТСК»	Перекачка «Углекаменск»	с. Углекаменск, пер. Больничный	нет	нет	нет	Насосное оборудование	2	ф.9 ПС «Северная»
12	ООО «ТСК»	Водозабор «Углекаменск»	с. Углекаменск, пер. Больничный	нет	нет	нет	Насосное оборудование	2	ф.9 ПС «Северная»
13	ООО «ТСК»	Водозабор «Речка Белая»	с. Авангард, ул. Белая	нет	нет	нет	Насосное оборудование	2	ф.5 ПС «Авангард»
14	ООО «ТСК»	Водозабор «Мельники»	с. Авангард	нет	нет	нет	Насосное оборудование	2	ф.17 ПС «Авангард»
15	ООО «ТСК»	Хлораторная «Казанка»	с. Казанка, ул. Садовая	нет	нет	нет	Оборудование хлораторной	2	ф.9 ПС «Северная»
16	ООО «ТСК»	Хлораторная «Авангард»	с. Авангард, ул. Ботаническая	нет	нет	нет	Оборудование хлораторной	2	ф.18 ПС «Авангард»
17	Краевое государственное бюджетное учреждение здравоохранения (далее – КГБУЗ) «Партизанская городская больница №1»	Больница	г. Партизанск, ул. Ленинская, д.28	нет	нет	нет	Медицинское оборудование	1	ф.20 ПС «Партизан»
18	КГБУЗ «Партизанская городская больница №1»	Родильный дом	г. Партизанск, ул. Ленинская, д.28а	нет	нет	нет	Медицинское оборудование	1	ф.20 ПС «Партизан»
19	Краевое государственное бюджетное учреждение здравоохранения «Станция скорой медицинской помощи»	Станция скорой помощи	г. Партизанск, ул. Лазо, д.4	нет	нет	нет	Медицинское оборудование	1	ф.21 ПС «Партизан»
20	ФГКУ «6 отряд ФПС по ПК»	6 отряд Федеральной Противопожарной службы по Приморскому краю	г. Партизанск, ул. Горького, д.1	нет	нет	нет	Оборудование Противопожарной службы	3	ф.5 ПС «Партизан»
21	Воинская часть	ВГ №35 г. Партизанское лесничество МО РФ-филиал «УХЛП» МО РФ	г. Партизанск, ул. В.П. Мирошниченко, д. 24	нет	нет	нет	нет	3	ф-1 7455
22	Воинская часть	ВГ №35 г. Партизанское лесничество МО РФ-филиал «УХЛП» МО РФ	г. Партизанск, ул. В.П. Мирошниченко, д. 27	нет	нет	нет	нет	3	ф-1 7455
23	ВК г.Партизанск	Объект №203 - /П2668/Здание Военного комисариата по ул. Центральная, 34 / ТУ №1 ОмВК	г. Партизанск, ул. Центральная, д. 34	нет	нет	нет	нет	3	ф-1 7425
24	Воинская часть	в/г 7, КПШ инв. 57	г. Пушкинский, ул. Гарнизонная, д. 1	нет	нет	нет	нет	3	Ф-1 Пушкино Корсаковка
25	Воинская часть	здание пункта тропосферной связи инв.№ 1	с. Васильевка	нет	нет	нет	нет	3	Ф-1 ВЧ 35479; Ф-1 ВАСИЛЬЕВКА ПС 29 Михайловка
26	Воинская часть	ВГ №1 В/ч 83266 Банно-прачечный комбинат инв. №74	с. Золотая Долина, м/п. В/ч 83266	нет	нет	нет	нет	3	КЛ-1 5-Н.Е.
27	ЖКС № 4 (г. Уссурийск) филиала ФГБУ «ЦЖКУ» Минобороны России по ВВО	ВГ №1 В/ч 83266 ВНС №92	с. Золотая Долина, м/п. В/ч 83266	нет	нет	нет	нет	3	РУ-0, 4кВ 2-Н.Е.
28	Воинская часть	ВГ №1 В/ч 83266 Водомаслогрейка инв. №61	с. Золотая Долина, м/п. В/ч 83266	нет	нет	нет	нет	3	КЛ-1 5-Н.Е.
29	Воинская часть	ВГ №1 В/ч 83266 Гараж инв. №101	с. Золотая Долина, м/п. В/ч 83266	нет	нет	нет	нет	3	КЛ-1 5-Н.Е.
30	Воинская часть	ВГ №1 В/ч 83266 Казарма 1 инв. №52	с. Золотая Долина, м/п. В/ч 83266	нет	нет	нет	нет	3	КЛ-1 5-Н.Е.
31	Воинская часть	ВГ №1 В/ч 83266 Караульное помещение инв. №107	с. Золотая Долина, м/п. В/ч 83266	нет	нет	нет	нет	3	КЛ-1 5-Н.Е.
32	Воинская часть	ВГ №1 В/ч 83266 Клуб инв. №103	с. Золотая Долина, м/п. В/ч 83266	нет	нет	нет	нет	3	КЛ-1 5-Н.Е.
33	Воинская часть	ВГ №1 В/ч 83266 КНС № 118	с. Золотая Долина, м/п. В/ч 83266	нет	нет	нет	нет	3	КЛ-1 5-Н.Е.
34	Воинская часть	ВГ №1 В/ч 83266 Командный пункт инв. №1	с. Золотая Долина, м/п. В/ч 83266	нет	нет	нет	нет	3	РУ-0, 4кВ 5-Н.Е.; Т-1 5-Н.Е.
35	Воинская часть	ВГ №1 В/ч 83266 КПШ инв. №96	с. Золотая Долина, м/п. В/ч 83266	нет	нет	нет	нет	3	КЛ-1 5-Н.Е.
36	Воинская часть	ВГ №1 В/ч 83266 КТП инв. 94	с. Золотая Долина, м/п. В/ч 83266	нет	нет	нет	нет	3	РУ-0, 4кВ 5-Н.Е.
37	Воинская часть	ВГ №1 В/ч 83266 Овощехранилище инв. №53	с. Золотая Долина, м/п. В/ч 83266	нет	нет	нет	нет	3	КЛ-1 5-Н.Е.
38	Воинская часть	ВГ №1 В/ч 83266 Освещение ГСМ инв. б/н	с. Золотая Долина, м/п. В/ч 83266	нет	нет	нет	нет	3	КЛ-1 5-Н.Е.
39	Воинская часть	ВГ №1 В/ч 83266 Очистные сооружения инв. №117	с. Золотая Долина, м/п. В/ч 83266	нет	нет	нет	нет	3	РУ-0, 4кВ КТП-11
40	Воинская часть	ВГ №1 В/ч 83266 ПТОР инв. №91	с. Золотая Долина, м/п. В/ч 83266	нет	нет	нет	нет	3	КЛ-1 5-Н.Е.
41	Воинская часть	ВГ №1 В/ч 83266 Пункт заправки инв. №126	с. Золотая Долина, м/п. В/ч 83266	нет	нет	нет	нет	3	КЛ-1 5-Н.Е.
42	Воинская часть	ВГ №1 В/ч 83266 Санчасть с котельной инв. №102	с. Золотая Долина, м/п. В/ч 83266	нет	нет	нет	нет	3	КЛ-1 5-Н.Е.
43	Воинская часть	ВГ №1 В/ч 83266 Склад инв. №109	с. Золотая Долина, м/п. В/ч 83266	нет	нет	нет	нет	3	КЛ-1 5-Н.Е.
44	Воинская часть	ВГ №1 В/ч 83266 Склад инв. №113	с. Золотая Долина, м/п. В/ч 83266	нет	нет	нет	нет	3	КЛ-1 5-Н.Е.
45	Воинская часть	ВГ №1 В/ч 83266 Склад инв. №124	с. Золотая Долина, м/п. В/ч 83266	нет	нет	нет	нет	3	КЛ-1 5-Н.Е.
46	Воинская часть	ВГ №1 В/ч 83266 Столовая 1 инв. №51	с. Золотая Долина, м/п. В/ч 83266	нет	нет	нет	нет	3	КЛ-1 5-Н.Е.
47	Воинская часть	ВГ №1 В/ч 83266 Уличное освещение 1 инв. №б/н	с. Золотая Долина, м/п. В/ч 83266	нет	нет	нет	нет	3	РУ-0, 4кВ 5-Н.Е.
48	Воинская часть	ВГ №1 В/ч 83266 Уличное освещение 2 инв. №б/н	с. Золотая Долина, м/п. В/ч 83266	нет	нет	нет	нет	3	РУ-0, 4кВ 5-Н.Е.
49	Воинская часть	ВГ №1 В/ч 83266 Хранилище инв. №110	с. Золотая Долина, м/п. В/ч 83266	нет	нет	нет	нет	3	КЛ-1 5-Н.Е.
50	Воинская часть	ВГ №1 В/ч 83266 Штаб инв. №1	с. Золотая Долина, м/п. В/ч 83266	нет	нет	нет	нет	3	КЛ-1 5-Н.Е.
51	ЖКС № 4 (г. Уссурийск) филиала ФГБУ «ЦЖКУ» Минобороны России по ВВО	ВГ №1 Котельная №115 с тепловой сетью	с. Золотая Долина, м/п. В/ч 83266	нет	нет	нет	нет	3	РУ-0, 4кВ 2-Н.Е.
52	Воинская часть	ВГ №1 В/ч 83266 Мастерские инв. №84	с. Золотая Долина, м/п. В/ч 83266	нет	нет	нет	нет	3	РУ-0, 4кВ 2-Н.Е.
53	Воинская часть	ВГ №1 В/ч 83266 Склад инв. №57	с. Золотая Долина, м/п. В/ч 83266	нет	нет	нет	нет	3	РУ-0, 4кВ 2-Н.Е.
54	Воинская часть	ВГ №28 В/ч 83266 ПТП №1815726	с. Золотая Долина, м/п. В/ч 83266	нет	нет	нет	нет	3	РУ-6 кВ ТП-5
55	Воинская часть	ВГ №28 В/ч 83266 ПТП №2801420	с. Золотая Долина, м/п. В/ч 83266	нет	нет	нет	нет	3	РУ-6 кВ ТП-5
56	Воинская часть	ВГ №28 В/ч 83266 КПШ инв. б/н	с. Золотая Долина, м/п. В/ч 83266	нет	нет	нет	нет	3	Л-1 ТП-1А
57	Воинская часть	ВГ №28 В/ч 83266 Позиция (летняя) 1 инв. б/н	с. Золотая Долина, м/п. В/ч 83266	нет	нет	нет	нет	3	Л-1 ТП-1А
58	Воинская часть	ВГ №28 В/ч 83266 Позиция (летняя) 2 инв. б/н	с. Золотая Долина, м/п. В/ч 83266	нет	нет	нет	нет	3	Л-1 ТП-1А
59	Воинская часть	ВГ №28 В/ч 83266 Учебный корпус инв. №106	с. Золотая Долина, м/п. В/ч 83266	нет	нет	нет	нет	3	КЛ-1 1-Н.Е.
60	ЖКС № 4 (г. Уссурийск) филиала ФГБУ «ЦЖКУ» Минобороны России по ВВО	ВГ №1 Котельная №98	с. Золотая Долина, м/п. В/ч 83266	нет	нет	нет	нет	3	КЛ-1 1-Н.Е.

61	Воинская часть	ВГ №28 В/Ч 83266 ПТП №1815926	с. Золотая Долина, м/п. В/Ч 83266	нет	нет	нет	нет	3	РУ-0, 4 кВ ПТП №1815926; РУ-6кВ ТП-1А
62	Воинская часть	ВГ №28 В/Ч 83266 ПТП №2801720	с. Золотая Долина, м/п. В/Ч 83266	нет	нет	нет	нет	3	РУ-0, 4 кВ ПТП №2801720; РУ-6кВ ТП-1А
63	Воинская часть	ВГ №28 В/Ч 83266 ПТП №2801820	с. Золотая Долина, м/п. В/Ч 83266	нет	нет	нет	нет	3	РУ-0, 4 кВ ПТП №2801820; РУ-6кВ ТП-1А
64	ЖКС № 4 (г. Уссурийск) филиала ФГБУ «ЦЖКУ» Минобороны России по ВВО	В/г 71, ВНС инв №11	с. Сергеевка	нет	нет	нет	нет	3	Ф-2 40 Дружба
65	ЖКС № 4 (г. Уссурийск) филиала ФГБУ «ЦЖКУ» Минобороны России по ВВО	В/г 71, ВНС 3 под. №85	с. Сергеевка	нет	нет	нет	нет	3	Ф-2 31 Дружба
66	ЖКС № 4 (г. Уссурийск) филиала ФГБУ «ЦЖКУ» Минобороны России по ВВО	В/г 71, ВНС 1 под №337	с. Сергеевка	нет	нет	нет	нет	3	Ф-1 36 Дружба
67	ЖКС № 4 (г. Уссурийск) филиала ФГБУ «ЦЖКУ» Минобороны России по ВВО	В/г 71, ВНС №11	с. Сергеевка	нет	нет	нет	нет	3	Ф-1 50 Дружба
68	ЖКС № 4 (г. Уссурийск) филиала ФГБУ «ЦЖКУ» Минобороны России по ВВО	В/г 71, ВНС 1 под. №342	с. Сергеевка	нет	нет	нет	нет	3	Ф-2 32 Дружба
69	Воинская часть	В/г 71, в/ч 44980, здание ПТО инв №405, КТП инв №396	с. Сергеевка	нет	нет	нет	нет	3	Ф-1 36 Дружба
70	Воинская часть	В/г 71, здание бани инв. №94	с. Сергеевка	нет	нет	нет	нет	3	Ф-1 31 Дружба
71	Воинская часть	В/г 71, здание гаража инв. №90	с. Сергеевка	нет	нет	нет	нет	3	Ф-1 31 Дружба
72	Воинская часть	В/г 71, здание госпиталя инв. №80 (ввод 1)	с. Сергеевка	нет	нет	нет	нет	3	Ф-1 31 Дружба
73	Воинская часть	В/г 71, здание госпиталя инв. №80 (ввод 2)	с. Сергеевка	нет	нет	нет	нет	3	Ф-1 31 Дружба
74	Воинская часть	В/г 71, здание детского сада инв. №107	с. Сергеевка	нет	нет	нет	нет	3	Ф-1 47 Дружба
75	Воинская часть	В/г 71, здание дизельной инв. №428 (ввод 2)	с. Сергеевка	нет	нет	нет	нет	3	Ф-1 Узел связи Дружба
76	Воинская часть	В/г 71, здание дизельной инв. №428 (ввод 1)	с. Сергеевка	нет	нет	нет	нет	3	Ф-1 Узел связи Дружба
77	Воинская часть	В/г 71, здание дома офицеров инв. №73	с. Сергеевка	нет	нет	нет	нет	3	Ф-1 29 Дружба
78	Воинская часть	В/г 71, здание заправочной станции инв. 288, здание КТП инв. 283	с. Сергеевка	нет	нет	нет	нет	3	Ф-1 33 Дружба
79	Воинская часть	В/г 71, здание казармы инв. №325	с. Сергеевка	нет	нет	нет	нет	3	Ф-1 35 Дружба
80	Воинская часть	В/г 71, здание казармы инв. №379	с. Сергеевка	нет	нет	нет	нет	3	Ф-1 35 Дружба
81	Воинская часть	В/г 71, здание казармы инв. №390	с. Сергеевка	нет	нет	нет	нет	3	Ф-1 33 Дружба
82	Воинская часть	В/г 71, здание казармы инв. №436	с. Сергеевка	нет	нет	нет	нет	3	Ф-1 33 Дружба
83	Воинская часть	В/г 71, здание казармы инв. №438	с. Сергеевка	нет	нет	нет	нет	3	Ф-1 34 Дружба
84	Воинская часть	В/г 71, здание казармы инв. №277	с. Сергеевка	нет	нет	нет	нет	3	Ф-1 33 Дружба
85	Воинская часть	В/г 71, здание караульного помещения инв. №278	с. Сергеевка	нет	нет	нет	нет	3	Ф-1 33 Дружба
86	ЖКС № 4 (г. Уссурийск) филиала ФГБУ «ЦЖКУ» Минобороны России по ВВО	в/г 71, Здание мастерской инв. б/н (здание вис инв. №339)	с. Сергеевка	нет	нет	нет	нет	3	Ф-1 31 Дружба
87	Воинская часть	В/г 71, здание овощехранилища инв. №274	с. Сергеевка	нет	нет	нет	нет	3	Ф-1 33 Дружба
88	Воинская часть	В/г 71, здание овощехранилища инв. 60	с. Сергеевка	нет	нет	нет	нет	3	Ф-1 33 Дружба
89	Воинская часть	В/г 71, здание поста военной автоинспекции инв. №399, наружное освещение от КТП «ВАИ»	с. Сергеевка	нет	нет	нет	нет	3	Ф-1 ВАИ Дружба
90	Воинская часть	В/г 71, здание прачечной инв. №95	с. Сергеевка	нет	нет	нет	нет	3	Ф-1 31 Дружба
91	Воинская часть	В/г 71, здание ПТО инв. №221 (ввод 2)	с. Сергеевка	нет	нет	нет	нет	3	Ф-1 33 Дружба
92	Воинская часть	В/г 71, здание пункта мойки инв. №310	с. Сергеевка	нет	нет	нет	нет	3	Ф-1 33 Дружба
93	Воинская часть	В/г 71, здание пункта технического обслуживания инв. №221 (ввод 1)	с. Сергеевка	нет	нет	нет	нет	3	Ф-1 33 Дружба
94	Воинская часть	В/г 71, здание склада инв. №198	с. Сергеевка	нет	нет	нет	нет	3	Ф-1 33 Дружба
95	Воинская часть	В/г 71, здание склада инв. №220	с. Сергеевка	нет	нет	нет	нет	3	Ф-1 31 Дружба
96	Воинская часть	В/г 71, здание склада инв. №419	с. Сергеевка	нет	нет	нет	нет	3	Ф-1 35 Дружба
97	Воинская часть	В/г 71, здание склада инв. №65	с. Сергеевка	нет	нет	нет	нет	3	Ф-1 33 Дружба
98	Воинская часть	В/г 71, здание склада инв. №330	с. Сергеевка	нет	нет	нет	нет	3	Ф-1 35 Дружба
99	Воинская часть	В/г 71, здание столовой инв. №149	с. Сергеевка	нет	нет	нет	нет	3	Ф-1 30 Дружба
100	Воинская часть	В/г 71, здание столовой инв. №439	с. Сергеевка	нет	нет	нет	нет	3	Ф-1 33 Дружба
101	Воинская часть	В/г 71, здание столовой инв. №64	с. Сергеевка	нет	нет	нет	нет	3	Ф-1 33 Дружба
102	Воинская часть	В/г 71, здание учебного корпуса инв. №275	с. Сергеевка	нет	нет	нет	нет	3	Ф-1 33 Дружба
103	Воинская часть	В/г 71, здание хранилища инв. №421	с. Сергеевка	нет	нет	нет	нет	3	Ф-1 31 Дружба
104	Воинская часть	В/г 71, здание хранилища инв. №423	с. Сергеевка	нет	нет	нет	нет	3	Ф-1 31 Дружба
105	Воинская часть	В/г 71, здание хранилища инв. №329	с. Сергеевка	нет	нет	нет	нет	3	Ф-1 35 Дружба
106	Воинская часть	В/г 71, здание штаба инв. №31	с. Сергеевка	нет	нет	нет	нет	3	Ф-1 35 Дружба
107	Воинская часть	В/г 71, здание штаба инв. №377 (ввод 1)	с. Сергеевка	нет	нет	нет	нет	3	Ф-1 Узел связи Дружба
108	Воинская часть	В/г 71, здание штаба инв. №377 (ввод 2)	с. Сергеевка	нет	нет	нет	нет	3	Ф-1 Узел связи Дружба
109	Воинская часть	В/г 71, здание штаба инв. №420	с. Сергеевка	нет	нет	нет	нет	3	Ф-1 35 Дружба
110	Воинская часть	В/г 71, здание штаба инв. №76; здание КПП инв. №347	с. Сергеевка	нет	нет	нет	нет	3	Ф-1 Узел связи Дружба
111	Воинская часть	В/г 71, зд. столовой инв. №83	с. Сергеевка	нет	нет	нет	нет	3	Ф-1 31 Дружба
112	Воинская часть	В/г 71, клуб инв. №322, штаб инв. №206, КПП инв. №332	с. Сергеевка	нет	нет	нет	нет	3	Ф-1 34 Дружба
113	Воинская часть	В/г 71, контейнер ПТК инв. №б/н	с. Сергеевка	нет	нет	нет	нет	3	Ф-1 33 Дружба
114	Воинская часть	В/г 71, Контрольно-пропускной пункт инв. №426; НО от КТПН-37	с. Сергеевка	нет	нет	нет	нет	3	Ф-6 37 Дружба
115	Воинская часть	В/г 71, контрольно-пропускной пункт (№4) инв. №б/н	с. Сергеевка	нет	нет	нет	нет	3	Ф-1 47 Дружба
116	Воинская часть	В/г 71, контрольно-технический пункт инв. №б/н	с. Сергеевка	нет	нет	нет	нет	3	Ф-1 33 Дружба
117	ЖКС № 4 (г. Уссурийск) филиала ФГБУ «ЦЖКУ» Минобороны России по ВВО	В/г 71, ВНС 2 под. №418	с. Сергеевка	нет	нет	нет	нет	3	Ф-1 50 Дружба
118	ЖКС № 4 (г. Уссурийск) филиала ФГБУ «ЦЖКУ» Минобороны России по ВВО	ВГ 71 котельная инв. № 346	с. Сергеевка	нет	нет	нет	нет	3	Ф-2 29 Дружба
119	ЖКС № 4 (г. Уссурийск) филиала ФГБУ «ЦЖКУ» Минобороны России по ВВО	В/г №71 котельная № 28	с. Сергеевка	нет	нет	нет	нет	3	Ф-2 35 Дружба
120	ЖКС № 4 (г. Уссурийск) филиала ФГБУ «ЦЖКУ» Минобороны России по ВВО	ВГ 71, котельная №276	с. Сергеевка	нет	нет	нет	нет	3	Ф-1 34 Дружба
121	ЖКС № 4 (г. Уссурийск) филиала ФГБУ «ЦЖКУ» Минобороны России по ВВО	в/г 71 котельная №398	с. Сергеевка	нет	нет	нет	нет	3	Ф-2 30 Дружба
122	ЖКС № 4 (г. Уссурийск) филиала ФГБУ «ЦЖКУ» Минобороны России по ВВО	В/г 71, Котельная №427	с. Сергеевка	нет	нет	нет	нет	3	Ф-6 37 Дружба
123	ЖКС № 4 (г. Уссурийск) филиала ФГБУ «ЦЖКУ» Минобороны России по ВВО	ВГ 71 котельная №85	с. Сергеевка	нет	нет	нет	нет	3	Ф-2 31 Дружба
124	ЖКС № 4 (г. Уссурийск) филиала ФГБУ «ЦЖКУ» Минобороны России по ВВО	В/г 71, Котельная №96	с. Сергеевка	нет	нет	нет	нет	3	Ф-2 31 Дружба
125	Воинская часть	В/г 71, металлический склад инв. 412	с. Сергеевка	нет	нет	нет	нет	3	Ф-6 37 Дружба
126	Воинская часть	В/г 71, наружное освещение казарменной зоны от КТПН-30	с. Сергеевка	нет	нет	нет	нет	3	Ф-1 30 Дружба
127	Воинская часть	В/г 71, наружное освещение казарменной зоны от ТП-33	с. Сергеевка	нет	нет	нет	нет	3	Ф-1 33 Дружба
128	Воинская часть	В/г 71, наружное освещение казарменной зоны от ТП-35	с. Сергеевка	нет	нет	нет	нет	3	Ф-1 35 Дружба
129	Воинская часть	В/г 71, наружное освещение от КТПН 29	с. Сергеевка	нет	нет	нет	нет	3	Ф-1 29 Дружба
130	Воинская часть	В/г 71, наружное освещение от КТПН31 ФГКУ 439 ВГ МО РФ	с. Сергеевка	нет	нет	нет	нет	3	Ф-1 31 Дружба
131	Воинская часть	В/г 71, наружное освещение от ТП-47	с. Сергеевка	нет	нет	нет	нет	3	Ф-1 47 Дружба
132	Воинская часть	В/г 71, наружное освещение парка от КТПН-30; КПП (№3) инв. №б/н; КТП инв. б/н (Г/СМ); Зд. склада инв. №393, 369; Зд. хранилища инв. №391	с. Сергеевка	нет	нет	нет	нет	3	Ф-1 30 Дружба
133	Воинская часть	В/г 71, наружное освещение парка от ТП-36	с. Сергеевка	нет	нет	нет	нет	3	Ф-1 36 Дружба
134	Воинская часть	в/г 71 Полевой парк в/ч 24776	с. Сергеевка	нет	нет	нет	нет	3	Ф-1 40 Дружба
135	Воинская часть	В/г 71, Склад инв. №432	с. Сергеевка	нет	нет	нет	нет	3	Ф-6 37 Дружба
136	Воинская часть	В/г 71, склады инв. №373, 374, 375, 385, 402, 409, 422, хранилище инв. №335, 363, КДП инв. №417, НО складской зоны от ТП-35	с. Сергеевка	нет	нет	нет	нет	3	Ф-1 35 Дружба

137	Воинская часть	В/г 71, склады инв.№394, 386, 368, 381, сигнализация №1, сигнализация №2, НО складской зоны от ТП-36	с. Сергеевка	нет	нет	нет	нет	3	Ф-1 36 Дружба
138	Воинская часть	В/г 71, Филиал №1 ФГКУ 439 ВГ МО РФ наружное освещение от КППН-31	с. Сергеевка	нет	нет	нет	нет	3	Ф-1 31 Дружба
139	Воинская часть	В/г 71, хранилище инв. 295, 297, 299, 370, 380, 410, НО от ТП-33	с. Сергеевка	нет	нет	нет	нет	3	Ф-1 33 Дружба
140	Воинская часть	В/г 71, хранилище инв. 367, 415, КТП инв.397, металл.хранилище инв.431, 430, заправочный пункт, НО парка от ТП-35	с. Сергеевка	нет	нет	нет	нет	3	Ф-1 35 Дружба
141	Воинская часть	В/г 71, Хранилище инв.24	с. Сергеевка	нет	нет	нет	нет	3	Ф-6 37 Дружба
142	Воинская часть	В/г 71, хранилище инв.№362, склад инв.№302, КТП инв.№307, АЗС инв.№308, хранилище инв.№294, НО от ТП-34	с. Сергеевка	нет	нет	нет	нет	3	Ф-1 37 Дружба
143	Воинская часть	В/г 71, Штаб инв.27	с. Сергеевка	нет	нет	нет	нет	3	Ф-6 37 Дружба
144	ЖКС № 4 (г. Уссурийск) филиала ФГБУ «ЦЖКУ» Минобороны России по ВВО	в/г 71, Котельная №439	с. Сергеевка	нет	нет	нет	нет	3	Ф-5 33 Дружба
145	ЖКС № 4 (г. Уссурийск) филиала ФГБУ «ЦЖКУ» Минобороны России по ВВО	В/Г 71 котельная №221	с. Сергеевка	нет	нет	нет	нет	3	Ф-5 33 Дружба
146	ЖКС № 4 (г. Уссурийск) филиала ФГБУ «ЦЖКУ» Минобороны России по ВВО	В/Г 71, Котельная №107	с. Сергеевка	нет	нет	нет	нет	3	Ф-2 31 Дружба
147	ЖКС № 4 (г. Уссурийск) филиала ФГБУ «ЦЖКУ» Минобороны России по ВВО	В/Г 72 Котельная №18	с. Сергеевка	нет	нет	нет	нет	3	Ф-1 40 Дружба
148	ЖКС № 4 (г. Уссурийск) филиала ФГБУ «ЦЖКУ» Минобороны России по ВВО	В/Г 72 Котельная №5	с. Сергеевка	нет	нет	нет	нет	3	Ф-1 40 Дружба
149	Воинская часть	В/г 72, Здание учебного класса 30, 31	с. Сергеевка	нет	нет	нет	нет	3	Ф-1 41 Дружба
150	Воинская часть	В/г 72, Казарма 4	с. Сергеевка	нет	нет	нет	нет	3	Ф-1 40 Дружба
151	Воинская часть	В/г 72, КПП б/н	с. Сергеевка	нет	нет	нет	нет	3	Ф-1 40 Дружба
152	Воинская часть	В/г 72, КТП полевого парка (инв. №б/н)	с. Сергеевка	нет	нет	нет	нет	3	Ф-1 40 Дружба
153	Воинская часть	В/г 72, Мастерская 17	с. Сергеевка	нет	нет	нет	нет	3	Ф-1 40 Дружба
154	Воинская часть	В/г 72, Наружное освещение казармы	с. Сергеевка	нет	нет	нет	нет	3	Ф-1 40 Дружба
155	Воинская часть	В/г 72, Наружное освещение парка полигона	с. Сергеевка	нет	нет	нет	нет	3	Ф-1 40 Дружба
156	Воинская часть	В/г 72, Наружное освещение полевого парка (инв. №б/н)	с. Сергеевка	нет	нет	нет	нет	3	Ф-1 40 Дружба
157	Воинская часть	В/г 72, Пилорама б/н	с. Сергеевка	нет	нет	нет	нет	3	Ф-1 40 Дружба
158	Воинская часть	В/г 72, Склад 14	с. Сергеевка	нет	нет	нет	нет	3	Ф-1 40 Дружба
159	Воинская часть	В/г 72, Склад 6	с. Сергеевка	нет	нет	нет	нет	3	Ф-1 40 Дружба
160	Воинская часть	В/г 72, Сооружение наблюдательной вышки 13	с. Сергеевка	нет	нет	нет	нет	3	Ф-1 39 Дружба
161	Воинская часть	В/г 72, Сооружение наблюдательной вышки 20	с. Сергеевка	нет	нет	нет	нет	3	Ф-1 41 Дружба
162	Воинская часть	В/г 72, Сооружение наблюдательной вышки 21	с. Сергеевка	нет	нет	нет	нет	3	Ф-1 39 Дружба
163	Воинская часть	В/г 72, Сооружение наблюдательной вышки 22	с. Сергеевка	нет	нет	нет	нет	3	Ф-1 41 Дружба
164	Воинская часть	В/г 72, Сооружение наблюдательной вышки 24	с. Сергеевка	нет	нет	нет	нет	3	Ф-1 42 Дружба
165	Воинская часть	В/г 72, Сооружение наблюдательной вышки 26	с. Сергеевка	нет	нет	нет	нет	3	Ф-1 42 Дружба
166	Воинская часть	В/г 72, Сооружение наблюдательной вышки 28	с. Сергеевка	нет	нет	нет	нет	3	Ф-1 45 Дружба
167	Воинская часть	В/г 72, Сооружение наблюдательной вышки 32	с. Сергеевка	нет	нет	нет	нет	3	Ф-1 42 Дружба
168	Воинская часть	В/г 72, Столовая 5	с. Сергеевка	нет	нет	нет	нет	3	Ф-1 40 Дружба
169	Воинская часть	В/г 71, Абонентский пункт, ДОС 281 кв.63	с. Сергеевка, ул. Дос, д. 281, кв. 63	нет	нет	нет	нет	3	Ф-1 29 Дружба
Городской округ Спасск-Дальний									
1	Ц12 КГУП «Примтеплоэнерго»	Насосная станция 1-ого подъема	с. Вишневка, ул.Пионерская, д.51	нет	нет	нет	нет	2	ф.5 ПС «Вишневка»
2	Ц12 КГУП «Примтеплоэнерго»	Насосная станция 2-ого подъема	г. Спасск-Дальний, ул. Хабаровская, д.36/2	нет	нет	нет	нет	2	ф.10 ПС «Межзаводская»
3	Ц12 КГУП «Примтеплоэнерго»	Канализационно-очистная станция «Центр»	с. Спасское, ул. Спасская, д.1а	нет	нет	нет	нет	3	ф.19 ПС «ЭСМ»
4	Ц12 КГУП «Примтеплоэнерго»	Канализационно-насосная станция «Кустовиновская»	г. Спасск-Дальний, ул. Кустовиновская	нет	нет	нет	нет	3	ф.19 ПС «ЭСМ»
5	Ц12 КГУП «Примтеплоэнерго»	Канализационно-насосная станция «Мухинский»	г. Спасск-Дальний, пер. Мухинский	нет	нет	нет	нет	3	ф.32 ПС «Спасск»
6	Ц12 КГУП «Примтеплоэнерго»	Скважина №8	г. Спасск-Дальний, пос. Шиферный, в 568 м севернее ориентира по адресу: ул. Чернышевского, д.12	нет	нет	нет	нет	3	ф. 32 ПС «Спасск»
7	Ц12 КГУП «Примтеплоэнерго»	Канализационно-насосная станция «Шиферная»	г. Спасск-Дальний, ориентир 105 м в северном направлении от ж/д по адресу: ул.Шолохова, д.14	нет	нет	нет	нет	3	ф.11 ПС «Спасск»
8	Ц12 КГУП «Примтеплоэнерго»	Скважина №12	г. Спасск-Дальний, ул. Фадеева	нет	нет	нет	нет	3	ф.11 ПС «Спасск»
9	Ц12 КГУП «Примтеплоэнерго»	Канализационно-очистная станция «50-летия Спасска»	г. Спасск-Дальний, ул. Советская, д.5	нет	нет	нет	нет	3	ф.13 ПС «Межзаводская»
10	Ц12 КГУП «Примтеплоэнерго»	Водоочистные сооружения	г. Спасск-Дальний, ул. Красногвардейская, д.128	нет	нет	нет	нет	2	ф.4 ПС «Межзаводская»
11	Ц12 КГУП «Примтеплоэнерго»	Скважина №11	г. Спасск-Дальний, ул. Маяковского, д.22/2	нет	нет	нет	нет	3	ф.11 ПС «Спасск»
12	Ц12 КГУП «Примтеплоэнерго»	Канализационно-насосная станция «Ершова»	г. Спасск-Дальний, в 40 м в с-з направлении от ж/д по адресу: ул. Ершова, д.32	нет	нет	нет	нет	3	ф.19 ПС «ЭСМ»
13	Ц12 КГУП «Примтеплоэнерго»	Скважина №846, 258а	г. Спасск-Дальний, ул. Красногвардейская, д.31	нет	нет	нет	нет	3	ф.4 ПС «Межзаводская»
14	Ц12 КГУП «Примтеплоэнерго»	Насосная станция «Рынок»	г. Спасск-Дальний, пер. Крестьянский, д.1	нет	нет	нет	нет	3	ф.32 ПС «Спасск»
15	Ц12 КГУП «Примтеплоэнерго»	Скважина №842	г. Спасск-Дальний, ул. Красногвардейская	нет	нет	нет	нет	3	ф.4 ПС «Межзаводская»
16	Ц12 КГУП «Примтеплоэнерго»	Скважина №21, 23	г. Спасск-Дальний, ул. Коммунаров	нет	нет	нет	нет	3	ф.6 ПС «Спасск»
17	Ц12 КГУП «Примтеплоэнерго»	Скважина №26	г. Спасск-Дальний, ул. Цементная	нет	нет	нет	нет	3	ГПП «Цементная» котельная №8
18	Ц12 КГУП «Примтеплоэнерго»	Скважина №42	г. Спасск-Дальний, ул. Силикатная	нет	нет	нет	нет	3	ПС ЗСМ ф.12
19	Ц12 КГУП «Примтеплоэнерго»	Скважина №69	г. Спасск-Дальний, ул. Силикатная, д.1в	нет	нет	нет	нет	3	ПС ЗСМ ф.12
20	Ц12 КГУП «Примтеплоэнерго»	Канализационно-насосная станция 50-летия Спасска	г. Спасск-Дальний, ул. Красногвардейская	нет	нет	нет	нет	3	ф.4 ПС «Межзаводская»
21	Ц12 КГУП «Примтеплоэнерго»	Канализационно-очистная станция «Биология»	г. Спасск-Дальний, ул. 9-го Октября, д.1а	нет	нет	нет	нет	3	ф.35 ПС «Спасск»
22	Ц12 КГУП «Примтеплоэнерго»	Канализационно-насосная станция №2	г. Спасск-Дальний, ул. Суворовская, д.6а	нет	нет	нет	нет	3	ф.4 ПС «Спасск»
23	Ц12 КГУП «Примтеплоэнерго»	Канализационно-насосная станция №1	г. Спасск-Дальний, ул. Цементная, д.29	нет	нет	нет	нет	3	ф.2 ПС «Спасск»
24	Ц12 КГУП «Примтеплоэнерго»	Канализационно-насосная станция №4	г. Спасск-Дальний, ул. Коммунаров, д.21	нет	нет	нет	нет	3	ф.1 ПС «Спасск»
25	Ц12 КГУП «Примтеплоэнерго»	Канализационно-насосная станция №3	г. Спасск-Дальний, ул. Коммунаров, д.33	нет	нет	нет	нет	3	ф.1 ПС «Спасск»
26	Ц12 КГУП «Примтеплоэнерго»	Насосная станция №5	г. Спасск-Дальний, ул. Коммунаров, д.54	нет	нет	нет	нет	3	ф.1 ПС «Спасск»
27	Государственное бюджетное учреждение здравоохранения Краевая психиатрическая больница № 2	Больница	г. Спасск-Дальний, ул. Красногвардейская, д.122	нет	нет	нет	нет	3	ф.19 ПС «Межзаводская»
28	Государственное бюджетное учреждение здравоохранения Краевая наркологическая больница	Больница	г. Спасск-Дальний, ул. Красногвардейская, д.124	нет	нет	нет	нет	3	ф.12 ПС «Межзаводская»
29	Управление Министерства внутренних дел России по Приморскому краю» (далее - УМВД России по ПК)	Межмуниципальный отдел Министерства внутренних дел Российской Федерации	г. Спасск-Дальний, ул. Ленинская, д.10	нет	нет	нет	нет	2	ф.7 ПС «Спасск»
29	УМВД России по ПК	Межмуниципальный отдел №5 регистрации автомобилей	г. Спасск-Дальний, ул. Кустовиновская, д.18	нет	нет	нет	нет	3	ф.19 ПС «ЭСМ»
30	ФКУ «ЦХиСО УМВД России по Приморскому краю»	Патрульно-постовая служба	г. Спасск-Дальний, ул. Матросова, д.4	нет	нет	нет	нет	3	ф.14 ПС «Спасск»

31	ФКУ «ЦХиСО УМВД России по Приморскому краю»	Спец-приемник МО МВД России	г. Спасск-Дальний, ул. Первомайская, д.3	нет	нет	нет	Оборудование УМВД	3	ф.17 ПС «Спасск»
32	ГУФСИН России по ПК	Исправительная колония №6	г. Спасск-Дальний, ул. Планерная, д.2	нет	нет	нет	Оборудование ГУФСИН	2	ф.6 ПС «Спасск»
33	Краевое государственное бюджетное учреждение здравоохранения «Спасская стоматологическая поликлиника»	Поликлиника	г. Спасск-Дальний, ул. Парковая, д.51	нет	нет	нет	Медицинское оборудование	3	ф.7 ПС «Спасск»
34	Краевое государственное бюджетное учреждение здравоохранения (далее-КГБУЗ) «Спасская городская поликлиника»	Поликлиника	г. Спасск-Дальний, ул. Дербенева, д.21	нет	нет	нет	Медицинское оборудование	3	ф.5 ПС «Спасск»
35	КГБУЗ – «Спасская городская поликлиника»	Поликлиника	г. Спасск-Дальний, ул. Ленинская, д.29	нет	нет	нет	Медицинское оборудование	3	ф.7 ПС «Спасск»
36	КГБУЗ – «Спасская городская поликлиника»	Поликлиника	г. Спасск-Дальний, ул. Советская, д.43	нет	нет	нет	Медицинское оборудование	3	ф.9 ПС «Спасск»
37	КГБУЗ – «Спасская городская поликлиника»	Поликлиника	г. Спасск-Дальний, ул. Красногвардейская, д.95а	нет	нет	нет	Медицинское оборудование	3	ф.13 ПС «Межзаводская»
38	Краевое государственное бюджетное учреждение здравоохранения «Станция скорой помощи»	Станция скорой помощи	г. Спасск-Дальний, ул. 3-я Загородная, д.9	нет	нет	нет	Медицинское оборудование	2	ф.32 ПС «Спасск»
39	Краевое государственное бюджетное учреждение здравоохранения «Спасская городская детская поликлиника»	Поликлиника	г. Спасск-Дальний, пер. Мухинский, д.6	нет	нет	нет	Медицинское оборудование	3	ф.32 ПС «Спасск»
40	Краевое государственное бюджетное учреждение здравоохранения (далее – КГБУЗ) «Городская поликлиника»	Поликлиника	г. Спасск-Дальний, ул. Красногвардейская, д.95а	нет	нет	нет	Медицинское оборудование	3	ф.4 ПС «Спасск»
41	КГБУЗ «Городская поликлиника»	Поликлиника	г. Спасск-Дальний, ул. Дербенева, д.21	нет	нет	нет	Медицинское оборудование	3	ф.5 ПС «Спасск»
42	ФКУ ИК-6 ГУФСИН России по Приморскому краю	Исправительная колония №6	г. Спасск-Дальний, ул. Планерная, д.15	нет	нет	нет	Оборудование ГУФСИН	2	ф.17 ПС «Спасск»
43	Министерство Российской Федерации по делам ГО и ЧС и ликвидации последствий стихийных бедствий Главное управление МЧС России по Приморскому краю	20 отряд ФПС по Приморскому краю	г. Спасск-Дальний, ул. Советская, д.50	нет	нет	нет	Оборудование 20 отряда ФПС	3	ф.25 ПС «ЭСМ»
44	ФБУЗ «ЦЕНТР ГИГИЕНЫ И ЭПИДЕМИОЛОГИИ В ПРИМОРСКОМ КРАЕ»	Сан станция	г.Спасск-Дальний ул.КУСТО-ВИНОВСКАЯ 3	да	0	0	оборудование центра гигиены и эпидемиологии	3	Ф27 ПС Спасск
45	ФГКУ «20 отряд ФПС по Приморскому краю».	Противопожарная служба	г.Спасск-Дальний ул.Советская 50	да	0	0	оборудование противопожарной службы	3	Ф27 ПС Спасск
46	ФГКУ «20 отряд ФПС по Приморскому краю».	60 Пожарная часть	г. Спасск-Дальний ул.ЦЕ-МЕНТНАЯ 2	да	0	0	оборудование противопожарной службы	3	Ф1 ПС Новая
47	Государственное бюджетное учреждение здравоохранения «Приморский краевой противотуберкулезный диспансер»	Противотуберкулезный диспансер	г. Спасск-Дальний ул. ДЕРБЕНЕВА 23а	да	0	0	медицинское оборудование	3	Ф17 ПС Спасск
48	ЖКСС №5 ФГБУ «ЦЖКУ» Министерства обороны по (ВВО)	ВГ №2 в/ч 30986-3 Командный пункт инв. №6/н	г. Спасск-Дальний	нет	нет	нет	нет	3	Ф1 ВЧ Г-111 ВЧ
49	ЖКСС №5 ФГБУ «ЦЖКУ» Министерства обороны по (ВВО)	Котельная №766, в/г №2	г. Спасск-Дальний	нет	нет	нет	нет	3	Ф-1 36К
50	ЖКСС №5 ФГБУ «ЦЖКУ» Министерства обороны по (ВВО)	Котельная б/н, в/г №2	г. Спасск-Дальний	нет	нет	нет	нет	3	Ф1 КЭЧ-1-Ч-3
51	ЖКСС №5 ФГБУ «ЦЖКУ» Министерства обороны по (ВВО)	ВГ №2 в/ч 30986-3 Здание штаба инв. №914	г. Спасск-Дальний, пер. Офицерский, д. 1	нет	нет	нет	нет	3	Ф2 Столовая Г-19 Шк 12
52	ЖКСС №5 ФГБУ «ЦЖКУ» Министерства обороны по (ВВО)	ВГ №2 в/ч 30986-3. КТП №615	г. Спасск-Дальний, пер. Офицерский, д. 2	нет	нет	нет	нет	3	Ф2 Столовая Г-19 Шк 12
53	ЖКСС №5 ФГБУ «ЦЖКУ» Министерства обороны по (ВВО)	ВГ №2 в/ч 30986-3. Здание гаража №961	г. Спасск-Дальний, пер. Офицерский, д. 2	нет	нет	нет	нет	3	Ф2 Столовая Г-19 Шк 12
54	ЖКСС №5 ФГБУ «ЦЖКУ» Министерства обороны по (ВВО)	ВГ №2 в/ч30986-3. Хранилище б/н	г. Спасск-Дальний, пер. Офицерский, д. 2	нет	нет	нет	нет	3	Ф2 Столовая Г-19 Шк 12
55	ЖКСС №5 ФГБУ «ЦЖКУ» Министерства обороны по (ВВО)	ВГ №2 в/ч 30986-3 КТП б/н	г. Спасск-Дальний, пер. Офицерский, д. 2	нет	нет	нет	нет	3	Ф2 Столовая Г-19 Шк 12
56	ЖКСС №5 ФГБУ «ЦЖКУ» Министерства обороны по (ВВО)	Административное здание №1030; здание мастерской №945; металлическое хранилище №957; гараж №766; КПП №833	г. Спасск-Дальний, ул. 9 Октября	нет	нет	нет	нет	3	Ф2 Г-55 Приморск
57	ЖКСС №5 ФГБУ «ЦЖКУ» Министерства обороны по (ВВО)	ЦТП №1064, в/г №2	г. Спасск-Дальний, ул. Госпитальная, д. 10	нет	нет	нет	нет	3	ф1 ВПП-1 -А_ г-н Кн
58	ЖКСС №5 ФГБУ «ЦЖКУ» Министерства обороны по (ВВО)	ВГ №2 Военная прокуратура гарнизона Восточного военного округа (здание служебное 1075, здание административного 1053)	г. Спасск-Дальний, ул. Госпитальная, д. 5	нет	нет	нет	нет	3	Ф1 КЭЧ А-7 -А_ КЭЧ
59	ЖКСС №5 ФГБУ «ЦЖКУ» Министерства обороны по (ВВО)	ВГ №2 Филиал №3 ФГКУ «439 ВГ» МО РФ освещение административно-технической зоны госпиталя № б/н (оп №7/1)	г. Спасск-Дальний, ул. Краснознаменная, д. 15	нет	нет	нет	нет	3	Ф1 Г-97А Госпит
60	ЖКСС №5 ФГБУ «ЦЖКУ» Министерства обороны по (ВВО)	ВГ №2 Филиал №3 ФГКУ «439 ВГ» МО РФ здание лечебного корпуса 205	г. Спасск-Дальний, ул. Краснознаменная, д. 15	нет	нет	нет	нет	3	Ф1 Г-97А Госпит
61	ЖКСС №5 ФГБУ «ЦЖКУ» Министерства обороны по (ВВО)	ВГ №2 Филиал №3 ФГКУ «439 ВГ» МО РФ здание лечебного корпуса 203	г. Спасск-Дальний, ул. Краснознаменная, д. 15	нет	нет	нет	нет	3	Ф1 Г-97А Госпит
62	ЖКСС №5 ФГБУ «ЦЖКУ» Министерства обороны по (ВВО)	ВГ №2 Филиал №3 ФГКУ «439 ВГ» МО РФ здание гаража 192	г. Спасск-Дальний, ул. Краснознаменная, д. 15	нет	нет	нет	нет	3	Ф1 Г-97А Госпит
63	ЖКСС №5 ФГБУ «ЦЖКУ» Министерства обороны по (ВВО)	ВГ №2 Филиал №3 ФГКУ «439 ВГ» МО РФ здание лечебного корпуса 206 (1)	г. Спасск-Дальний, ул. Краснознаменная, д. 15	нет	нет	нет	нет	3	Ф1 Г-97А Госпит
64	ЖКСС №5 ФГБУ «ЦЖКУ» Министерства обороны по (ВВО)	ВГ №2 Филиал №3 ФГКУ «439 ВГ» МО РФ здание лечебного корпуса 206 (2)	г. Спасск-Дальний, ул. Краснознаменная, д. 15	нет	нет	нет	нет	3	Ф1 Г-97А Госпит
65	ЖКСС №5 ФГБУ «ЦЖКУ» Министерства обороны по (ВВО)	ВГ №2 Филиал №3 ФГКУ «439 ВГ» МО РФ здание лечебного корпуса 206 (3)	г. Спасск-Дальний, ул. Краснознаменная, д. 15	нет	нет	нет	нет	3	Ф1 Г-97А Госпит
66	ЖКСС №5 ФГБУ «ЦЖКУ» Министерства обороны по (ВВО)	ВГ №2 Филиал №3 ФГКУ «439 ВГ» МО РФ здание лечебного корпуса 207	г. Спасск-Дальний, ул. Краснознаменная, д. 15	нет	нет	нет	нет	3	Ф1 Г-97А Госпит
67	ЖКСС №5 ФГБУ «ЦЖКУ» Министерства обороны по (ВВО)	ВГ №2 Филиал №3 ФГКУ «439 ВГ» МО РФ здание лечебного корпуса 211 ввод №1	г. Спасск-Дальний, ул. Краснознаменная, д. 15	нет	нет	нет	нет	3	Ф1 Г-97А Госпит
68	ЖКСС №5 ФГБУ «ЦЖКУ» Министерства обороны по (ВВО)	ВГ №2 Филиал №3 ФГКУ «439 ВГ» МО РФ здание лечебного корпуса 211 ввод №2	г. Спасск-Дальний, ул. Краснознаменная, д. 15	нет	нет	нет	нет	3	Ф1 Г-97А Госпит
69	ЖКСС №5 ФГБУ «ЦЖКУ» Министерства обороны по (ВВО)	ВГ №2 Филиал №3 ФГКУ «439 ВГ» МО РФ здание лечебного корпуса 211 ввод №3	г. Спасск-Дальний, ул. Краснознаменная, д. 15	нет	нет	нет	нет	3	Ф1 Г-97А Госпит
70	ЖКСС №5 ФГБУ «ЦЖКУ» Министерства обороны по (ВВО)	ВГ №2 Филиал №3 ФГКУ «439 ВГ» МО РФ здание лечебного корпуса 211 ввод №4, КПП 1028	г. Спасск-Дальний, ул. Краснознаменная, д. 15	нет	нет	нет	нет	3	Ф1 Г-97А Госпит
71	ЖКСС №5 ФГБУ «ЦЖКУ» Министерства обороны по (ВВО)	ВГ №2 Филиал №3 ФГКУ «439 ВГ» МО РФ здание лечебного корпуса 448 ввод №1	г. Спасск-Дальний, ул. Краснознаменная, д. 15	нет	нет	нет	нет	3	Ф1 Г-97А Госпит
72	ЖКСС №5 ФГБУ «ЦЖКУ» Министерства обороны по (ВВО)	ВГ №2 Филиал №3 ФГКУ «439 ВГ» МО РФ здание лечебного корпуса 448 ввод №2	г. Спасск-Дальний, ул. Краснознаменная, д. 15	нет	нет	нет	нет	3	Ф1 Г-97А Госпит
73	ЖКСС №5 ФГБУ «ЦЖКУ» Министерства обороны по (ВВО)	ВГ №2 Филиал №3 ФГКУ «439 ВГ» МО РФ здание хранилища 1004	г. Спасск-Дальний, ул. Краснознаменная, д. 15	нет	нет	нет	нет	3	Ф1 Г-97А Госпит
74	ЖКСС №5 ФГБУ «ЦЖКУ» Министерства обороны по (ВВО)	ВГ №2 Филиал №3 ФГКУ «439 ВГ» МО РФ здание столовой 212	г. Спасск-Дальний, ул. Краснознаменная, д. 15	нет	нет	нет	нет	3	Ф1 Г-97А Госпит
75	ЖКСС №5 ФГБУ «ЦЖКУ» Министерства обороны по (ВВО)	ВГ №2 Филиал №3 ФГКУ «439 ВГ» МО РФ здание административное 190 ввод №1	г. Спасск-Дальний, ул. Краснознаменная, д. 15	нет	нет	нет	нет	3	Ф1 Г-97А Госпит
76	ЖКСС №5 ФГБУ «ЦЖКУ» Министерства обороны по (ВВО)	ВГ №2 Филиал №3 ФГКУ «439 ВГ» МО РФ здание административное 190 ввод №2	г. Спасск-Дальний, ул. Краснознаменная, д. 15	нет	нет	нет	нет	3	Ф1 Г-97А Госпит
77	ЖКСС №5 ФГБУ «ЦЖКУ» Министерства обороны по (ВВО)	ВГ №2 Филиал №3 ФГКУ «439 ВГ» МО РФ здание административное 190 ввод №3	г. Спасск-Дальний, ул. Краснознаменная, д. 15	нет	нет	нет	нет	3	Ф1 Г-97А Госпит
78	ЖКСС №5 ФГБУ «ЦЖКУ» Министерства обороны по (ВВО)	ВГ №2 Филиал №3 ФГКУ «439 ВГ» МО РФ здание административное 190 ввод №4	г. Спасск-Дальний, ул. Краснознаменная, д. 15	нет	нет	нет	нет	3	Ф1 Г-97А Госпит
79	ЖКСС №5 ФГБУ «ЦЖКУ» Министерства обороны по (ВВО)	ВГ №2 Филиал №3 ФГКУ «439 ВГ» МО РФ здание административное 190 ввод №5	г. Спасск-Дальний, ул. Краснознаменная, д. 15	нет	нет	нет	нет	3	Ф1 Г-97А Госпит
80	ЖКСС №5 ФГБУ «ЦЖКУ» Министерства обороны по (ВВО)	ВГ №2 Филиал №3 ФГКУ «439 ВГ» МО РФ здание КПП 189	г. Спасск-Дальний, ул. Краснознаменная, д. 15	нет	нет	нет	нет	3	Ф1 Г-97А Госпит
81	ЖКСС №5 ФГБУ «ЦЖКУ» Министерства обороны по (ВВО)	ВГ №2 Военный следственный отдел	г. Спасск-Дальний, ул. Краснознаменная, д. 44	нет	нет	нет	нет	3	Ф4 Школа Г-19 Шк 12
82	ЖКСС №5 ФГБУ «ЦЖКУ» Министерства обороны по (ВВО)	Объект №500 - /С0095/ ОмВК по г. Спасск -Дальнему и Спасскому району- Военкомат / ТУ №1 Военкомат	г. Спасск-Дальний, ул. Надреченская, д. 15	нет	нет	нет	нет	3	Ф1 3148 АО «Оборонэнерго»
83	ЖКСС №5 ФГБУ «ЦЖКУ» Министерства обороны по (ВВО)	ВГ №2 пожарная команда 2291 здание склада 77	г. Спасск-Дальний, ул. Приморская, д. 9	нет	нет	нет	нет	3	Ф1 ВЧ А-71 -А_ ВЧ
84	ЖКСС №5 ФГБУ «ЦЖКУ» Министерства обороны по (ВВО)	ВГ №2 пожарная команда 2291 наружное освещение	г. Спасск-Дальний, ул. Приморская, д. 9	нет	нет	нет	нет	3	Ф1 ВЧ А-71 -А_ ВЧ

85	ЖКС№5 ФГБУ «ЦЖКУ» Министерства обороны по (ВВО)	ВГ №2 пожарная команда 2291 здание штаба 78	г. Спасск-Дальний, ул. Приморская, д. 9	нет	нет	нет	нет	3	Ф1 ВЧ А-71 -А_ ВЧ
86	ЖКС№5 ФГБУ «ЦЖКУ» Министерства обороны по (ВВО)	ВГ №2 Стоматологическая поликлиника инв. №168 (г. Спасск-Дальний Приморского края) ФГКУ «439 ВГ МО РФ»	г. Спасск-Дальний, ул. СУВОРОВСКАЯ, д. 6	нет	нет	нет	нет	3	Ф-4 А-33 -А_ Сувор
87	ЖКС№5 ФГБУ «ЦЖКУ» Министерства обороны по (ВВО)	в/г 22, Котельная №174	ж/д_ст Кнорринг	нет	нет	нет	нет	3	Ф1 ВТП-1 -А_ г-н Кн
88	ЖКС№5 ФГБУ «ЦЖКУ» Министерства обороны по (ВВО)	в/г 23, Котельная №131	ж/д_ст Кнорринг	нет	нет	нет	нет	3	Ф1 ТП-48
89	ЖКС№5 ФГБУ «ЦЖКУ» Министерства обороны по (ВВО)	ВГ №22 в/ч 59313-43 Наружное освещение административно-технической территории б/н (по №11)	ж/д_ст Кнорринг	нет	нет	нет	нет	3	Ф1 ВТП-1 -А_ г-н Кн
90	ЖКС№5 ФГБУ «ЦЖКУ» Министерства обороны по (ВВО)	ВГ №22 в/ч 59313-43 Освещение административно-технической территории б/н (по №9)	ж/д_ст Кнорринг	нет	нет	нет	нет	3	Ф3 ВТП-1 -А_ г-н Кн
91	ЖКС№5 ФГБУ «ЦЖКУ» Министерства обороны по (ВВО)	ВГ №22 в/ч 59313-43 освещение жилого городка б/н (по №15)	ж/д_ст Кнорринг	нет	нет	нет	нет	3	Ф1 ВТП-1 -А_ г-н Кн
92	ЖКС№5 ФГБУ «ЦЖКУ» Министерства обороны по (ВВО)	ВГ №22 в/ч 59313-43 Освещение периметра технической территории б/н (по №5)	ж/д_ст Кнорринг	нет	нет	нет	нет	3	Ф3 ВТП-1 -А_ г-н Кн
93	ЖКС№5 ФГБУ «ЦЖКУ» Министерства обороны по (ВВО)	ВГ №22 в/ч 59313-43 Здание административное 225	ж/д_ст Кнорринг	нет	нет	нет	нет	3	Ф1 ВТП-1 -А_ г-н Кн
94	ЖКС№5 ФГБУ «ЦЖКУ» Министерства обороны по (ВВО)	ВГ №22 в/ч 59313-43 Здание бани 24	ж/д_ст Кнорринг	нет	нет	нет	нет	3	Ф1 ВТП-1 -А_ г-н Кн
95	ЖКС№5 ФГБУ «ЦЖКУ» Министерства обороны по (ВВО)	ВГ №22 в/ч 59313-43 Здание гаража 206	ж/д_ст Кнорринг	нет	нет	нет	нет	3	Ф1 ВТП-1 -А_ г-н Кн
96	ЖКС№5 ФГБУ «ЦЖКУ» Министерства обороны по (ВВО)	ВГ №22 в/ч 59313-43 Здание ГСМ инв. б/н	ж/д_ст Кнорринг	нет	нет	нет	нет	3	Ф3 ВТП-1 -А_ г-н Кн
97	ЖКС№5 ФГБУ «ЦЖКУ» Министерства обороны по (ВВО)	ВГ №22 в/ч 59313-43 Здание караульного помещения 130, КПП 174	ж/д_ст Кнорринг	нет	нет	нет	нет	3	Ф1 ВТП-1 -А_ г-н Кн
98	ЖКС№5 ФГБУ «ЦЖКУ» Министерства обороны по (ВВО)	ВГ №22 в/ч 59313-43 Здание караульного помещения 173	ж/д_ст Кнорринг	нет	нет	нет	нет	3	Ф1 ВТП-1 -А_ г-н Кн
99	ЖКС№5 ФГБУ «ЦЖКУ» Министерства обороны по (ВВО)	ВГ №22 в/ч 59313-43 Здание контрольно-технического пункта 224	ж/д_ст Кнорринг	нет	нет	нет	нет	3	Ф1 ВТП-1 -А_ г-н Кн
100	ЖКС№5 ФГБУ «ЦЖКУ» Министерства обороны по (ВВО)	ВГ №22 в/ч 59313-43 Здание пожарного депо 208	ж/д_ст Кнорринг	нет	нет	нет	нет	3	Ф3 ВТП-1 -А_ г-н Кн
101	ЖКС№5 ФГБУ «ЦЖКУ» Министерства обороны по (ВВО)	ВГ №22 в/ч 59313-43 Здание производственного участка 158 ввод №1	ж/д_ст Кнорринг	нет	нет	нет	нет	3	Ф2 ВТП-1 -А_ г-н Кн
102	ЖКС№5 ФГБУ «ЦЖКУ» Министерства обороны по (ВВО)	ВГ №22 в/ч 59313-43 Здание производственного участка 158 ввод №2	ж/д_ст Кнорринг	нет	нет	нет	нет	3	Ф2 ВТП-1 -А_ г-н Кн
103	ЖКС№5 ФГБУ «ЦЖКУ» Министерства обороны по (ВВО)	ВГ №22 в/ч 59313-43 Здание служебное 127	ж/д_ст Кнорринг	нет	нет	нет	нет	3	Ф1 ВТП-1 -А_ г-н Кн
104	ЖКС№5 ФГБУ «ЦЖКУ» Министерства обороны по (ВВО)	ВГ №22 в/ч 59313-43 Здание хозяйственное б/н	ж/д_ст Кнорринг	нет	нет	нет	нет	3	Ф3 ВТП-1 -А_ г-н Кн
105	ЖКС№5 ФГБУ «ЦЖКУ» Министерства обороны по (ВВО)	ВГ №22 в/ч 59313-43 Здание хранилища 207	ж/д_ст Кнорринг	нет	нет	нет	нет	3	Ф1 ВТП-1 -А_ г-н Кн
106	ЖКС№5 ФГБУ «ЦЖКУ» Министерства обороны по (ВВО)	ВГ №22 в/ч 59313-43 Помещение МТО №147	ж/д_ст Кнорринг	нет	нет	нет	нет	3	Ф3 ВТП-1 -А_ г-н Кн
107	ЖКС№5 ФГБУ «ЦЖКУ» Министерства обороны по (ВВО)	ВГ №23 в/ч 59313-43 Здание пожарной команды 96	ж/д_ст Кнорринг	нет	нет	нет	нет	3	Ф1 ТП-48
108	ЖКС№5 ФГБУ «ЦЖКУ» Министерства обороны по (ВВО)	ВГ №23 в/ч 59313-43 Гараж инв №131 вв1	ж/д_ст Кнорринг	нет	нет	нет	нет	3	Ф1 ТП-48
109	ЖКС№5 ФГБУ «ЦЖКУ» Министерства обороны по (ВВО)	ВГ №23 в/ч 59313-43 казарма в т.ч. столовая №48 ввод 1	ж/д_ст Кнорринг	нет	нет	нет	нет	3	Ф1 ТП-48
110	ЖКС№5 ФГБУ «ЦЖКУ» Министерства обороны по (ВВО)	ВГ №23 в/ч 59313-43 казарма в т.ч. столовая №48 ввод 2	ж/д_ст Кнорринг	нет	нет	нет	нет	3	Ф1 ТП-48
111	ЖКС№5 ФГБУ «ЦЖКУ» Министерства обороны по (ВВО)	ВГ №23 в/ч 59313-43 Караульное помещение 78	ж/д_ст Кнорринг	нет	нет	нет	нет	3	Ф1 ТП-48
112	ЖКС№5 ФГБУ «ЦЖКУ» Министерства обороны по (ВВО)	ВГ №23 в/ч 59313-43 Лечебный корпус 138	ж/д_ст Кнорринг	нет	нет	нет	нет	3	Ф1 ТП-48
113	ЖКС№5 ФГБУ «ЦЖКУ» Министерства обороны по (ВВО)	ВГ №23 в/ч 59313-43 Наружное освещение административно-технической территории б/н (оп №9)	ж/д_ст Кнорринг	нет	нет	нет	нет	3	Ф1 ТП-48
114	ЖКС№5 ФГБУ «ЦЖКУ» Министерства обороны по (ВВО)	ВГ №23 в/ч 59313-43 штаб 50	ж/д_ст Кнорринг	нет	нет	нет	нет	3	Ф1 ТП-48
115	ЖКС№5 ФГБУ «ЦЖКУ» Министерства обороны по (ВВО)	ВГ №23 в/ч 59313-43 Баня инв. 81	ж/д_ст Кнорринг	нет	нет	нет	нет	3	Ф1 ТП-48
116	ЖКС№5 ФГБУ «ЦЖКУ» Министерства обороны по (ВВО)	ВГ №23 в/ч 59313-43 Здание боксов б/н	ж/д_ст Кнорринг	нет	нет	нет	нет	3	Ф1 ТП-48
117	ЖКС№5 ФГБУ «ЦЖКУ» Министерства обороны по (ВВО)	ВГ №23 в/ч 59313-43 Караульное помещение №129	ж/д_ст Кнорринг	нет	нет	нет	нет	3	Ф1 ТП-48
118	ЖКС№5 ФГБУ «ЦЖКУ» Министерства обороны по (ВВО)	ВГ №23 в/ч 59313-43 Караульное помещение 94	ж/д_ст Кнорринг	нет	нет	нет	нет	3	Ф1 ТП-48
119	ЖКС№5 ФГБУ «ЦЖКУ» Министерства обороны по (ВВО)	ВГ №23 в/ч 59313-43 Котельная в здании гаража инв №131 вв2	ж/д_ст Кнорринг	нет	нет	нет	нет	3	Ф1 ТП-48
120	ЖКС№5 ФГБУ «ЦЖКУ» Министерства обороны по (ВВО)	ВГ №23 в/ч 59313-43 Освещение административно-технической территории б/н(оп 24)	ж/д_ст Кнорринг	нет	нет	нет	нет	3	Ф1 ТП-48
121	ЖКС№5 ФГБУ «ЦЖКУ» Министерства обороны по (ВВО)	ВГ №23 в/ч 59313-43 Освещение административно-технической территории б/н(оп 3)	ж/д_ст Кнорринг	нет	нет	нет	нет	3	Ф1 ТП-48
122	ЖКС№5 ФГБУ «ЦЖКУ» Министерства обороны по (ВВО)	ВГ №23 в/ч 59313-43 Освещение административно-технической территории б/н(оп 5/1)	ж/д_ст Кнорринг	нет	нет	нет	нет	3	Ф1 ТП-48
123	ЖКС№5 ФГБУ «ЦЖКУ» Министерства обороны по (ВВО)	ВГ №23 в/ч 59313-43 Освещение административно-технической территории б/н(оп №8/3)	ж/д_ст Кнорринг	нет	нет	нет	нет	3	Ф1 ТП-48
124	ЖКС№5 ФГБУ «ЦЖКУ» Министерства обороны по (ВВО)	ВГ №23 в/ч 59313-43 Освещение жилой зоны городка (оп №10)	ж/д_ст Кнорринг	нет	нет	нет	нет	3	Ф1 ТП-48
125	ЖКС№5 ФГБУ «ЦЖКУ» Министерства обороны по (ВВО)	ВГ №23 в/ч 59313-43 Освещение жилой зоны городка б/н (оп №12)	ж/д_ст Кнорринг	нет	нет	нет	нет	3	Ф1 ТП-48
126	ЖКС№5 ФГБУ «ЦЖКУ» Министерства обороны по (ВВО)	ВГ №23 в/ч 59313-43 Освещение жилой зоны городка б/н (оп №4/5)	ж/д_ст Кнорринг	нет	нет	нет	нет	3	Ф1 ТП-48
127	ЖКС№5 ФГБУ «ЦЖКУ» Министерства обороны по (ВВО)	ВГ №23 в/ч 59313-43 Туалет 114	ж/д_ст Кнорринг	нет	нет	нет	нет	3	Ф1 ТП-48
128	ЖКС№5 ФГБУ «ЦЖКУ» Министерства обороны по (ВВО)	Здание ВНС №120, в/г 23	ж/д_ст Кнорринг	нет	нет	нет	нет	3	Ф1 ВТП-1 -А_ г-н Кн
129	ЖКС№5 ФГБУ «ЦЖКУ» Министерства обороны по (ВВО)	Здание ВНС №199, в/г 22	ж/д_ст Кнорринг	нет	нет	нет	нет	3	Ф1 ВТП-1 -А_ г-н Кн
130	ЖКС№5 ФГБУ «ЦЖКУ» Министерства обороны по (ВВО)	Здание ВНС №25, в/г 22	ж/д_ст Кнорринг	нет	нет	нет	нет	3	Ф1 ВТП-1 -А_ г-н Кн
131	ЖКС№5 ФГБУ «ЦЖКУ» Министерства обороны по (ВВО)	Котельная №200, в/г №22	ж/д_ст Кнорринг	нет	нет	нет	нет	3	Ф1 ВТП-1 -А_ г-н Кн
132	ЖКС№5 ФГБУ «ЦЖКУ» Министерства обороны по (ВВО)	Котельная №129, в/г 23	ж/д_ст Кнорринг	нет	нет	нет	нет	3	Ф1 ТП-48
133	ЖКС№5 ФГБУ «ЦЖКУ» Министерства обороны по (ВВО)	Котельная №206, в/г 22	ж/д_ст Кнорринг	нет	нет	нет	нет	3	Ф1 ТП-48
134	ЖКС№5 ФГБУ «ЦЖКУ» Министерства обороны по (ВВО)	Котельная №24, в/г 22	ж/д_ст Кнорринг	нет	нет	нет	нет	3	Ф1 ТП-48
135	ЖКС№5 ФГБУ «ЦЖКУ» Министерства обороны по (ВВО)	Котельная №48, в/г 23	ж/д_ст Кнорринг	нет	нет	нет	нет	3	Ф1 ТП-48
136	ЖКС№5 ФГБУ «ЦЖКУ» Министерства обороны по (ВВО)	Котельная №81, в/г 23	ж/д_ст Кнорринг	нет	нет	нет	нет	3	Ф КЭЧ-6-С-14
137	ЖКС№5 ФГБУ «ЦЖКУ» Министерства обороны по (ВВО)	ВГ №14 в/ч 45308 караульное помещение, Инв. № 262	ж/д_ст Сунгач	нет	нет	нет	нет	3	Ф1 Сунг КТПН-3
138	ЖКС№5 ФГБУ «ЦЖКУ» Министерства обороны по (ВВО)	ВГ №14 в/ч 45308 Освещение административно-технической зоны №б/н оп №3/4	ж/д_ст Сунгач	нет	нет	нет	нет	3	Ф1 Сунг КТПН-3
139	ЖКС№5 ФГБУ «ЦЖКУ» Министерства обороны по (ВВО)	ВГ №14 в/ч 45308 Освещение жилой зоны городка №б/н оп №11	ж/д_ст Сунгач	нет	нет	нет	нет	3	Ф1 Сунг КТПН-3
140	ЖКС№5 ФГБУ «ЦЖКУ» Министерства обороны по (ВВО)	ВГ №14 в/ч 45308 Освещение жилой зоны городка №б/н оп №14	ж/д_ст Сунгач	нет	нет	нет	нет	3	Ф1 Сунг КТПН-3
141	ЖКС№5 ФГБУ «ЦЖКУ» Министерства обороны по (ВВО)	ВГ №14 в/ч 45308 Освещение периметра парко-технической зоны №б/н оп №4	ж/д_ст Сунгач	нет	нет	нет	нет	3	Ф1 Сунг КТПН-3
142	ЖКС№5 ФГБУ «ЦЖКУ» Министерства обороны по (ВВО)	ВГ №14 в/ч 45308 Здание административное №120	ж/д_ст Сунгач	нет	нет	нет	нет	3	Ф1 Сунг КТПН-3

143	ЖКС№5 ФГБУ «ЦЖКУ» Министерства обороны по (ВВО)	ВГ№14 в/ч 45308 Здание административное №272 ввод №1	ж/д ст Сунгач	нет	нет	нет	нет	3	ф1 Сунгач КТПН-4
144	ЖКС№5 ФГБУ «ЦЖКУ» Министерства обороны по (ВВО)	ВГ№14 в/ч 45308 Здание административное №272 ввод №2	ж/д ст Сунгач	нет	нет	нет	нет	3	ф1 Сунгач КТПН-4
145	ЖКС№5 ФГБУ «ЦЖКУ» Министерства обороны по (ВВО)	ВГ№14 в/ч 45308 Здание аккумуляторной №211	ж/д ст Сунгач	нет	нет	нет	нет	3	ф1 Сунгач КТПН-4
146	ЖКС№5 ФГБУ «ЦЖКУ» Министерства обороны по (ВВО)	ВГ№14 в/ч 45308 Здание гаража №50	ж/д ст Сунгач	нет	нет	нет	нет	3	ф1 Сунгач КТПН-4
147	ЖКС№5 ФГБУ «ЦЖКУ» Министерства обороны по (ВВО)	ВГ№14 в/ч 45308 Здание караульного помещения №161	ж/д ст Сунгач	нет	нет	нет	нет	3	ф1 Сунгач КТПН-3
148	ЖКС№5 ФГБУ «ЦЖКУ» Министерства обороны по (ВВО)	ВГ№14 в/ч 45308 Здание караульного помещения №234	ж/д ст Сунгач	нет	нет	нет	нет	3	ф1 Сунгач КТПН-3
149	ЖКС№5 ФГБУ «ЦЖКУ» Министерства обороны по (ВВО)	ВГ№14 в/ч 45308 Здание мастерской №217, №73	ж/д ст Сунгач	нет	нет	нет	нет	3	ф1 Сунгач КТПН-4
150	ЖКС№5 ФГБУ «ЦЖКУ» Министерства обороны по (ВВО)	ВГ№14 в/ч 45308 Здание погрузочной площадки б/н	ж/д ст Сунгач	нет	нет	нет	нет	3	ф1 Сунгач КТПН-4
151	ЖКС№5 ФГБУ «ЦЖКУ» Министерства обороны по (ВВО)	ВГ№14 в/ч 45308 Здание пожарного депо №112	ж/д ст Сунгач	нет	нет	нет	нет	3	ф1 Сунгач КТПН-3
152	ЖКС№5 ФГБУ «ЦЖКУ» Министерства обороны по (ВВО)	ВГ№14 в/ч 45308 Здание продуктового склада №214	ж/д ст Сунгач	нет	нет	нет	нет	3	ф1 Сунгач КТПН-4
153	ЖКС№5 ФГБУ «ЦЖКУ» Министерства обороны по (ВВО)	ВГ№14 в/ч 45308 Здание склада №269	ж/д ст Сунгач	нет	нет	нет	нет	3	ф1 Сунгач КТПН-3
154	ЖКС№5 ФГБУ «ЦЖКУ» Министерства обороны по (ВВО)	ВГ№14 в/ч 45308 Здание технического осмотра №222	ж/д ст Сунгач	нет	нет	нет	нет	3	ф1 Сунгач КТПН-4
155	ЖКС№5 ФГБУ «ЦЖКУ» Министерства обороны по (ВВО)	ВГ№14 в/ч 45308 Здание хранилища №274	ж/д ст Сунгач	нет	нет	нет	нет	3	ф1 Сунгач КТПН-4
156	ЖКС№5 ФГБУ «ЦЖКУ» Министерства обороны по (ВВО)	ВГ№14 в/ч 45308 Наружное освещение в жилой зоне городка №б/н (на ГСМ)	ж/д ст Сунгач	нет	нет	нет	нет	3	ф1 Сунгач КТПН-4
157	ЖКС№5 ФГБУ «ЦЖКУ» Министерства обороны по (ВВО)	ВГ№14 в/ч 45308 Освещение административно-технической зоны №б/н оп. №8/1	ж/д ст Сунгач	нет	нет	нет	нет	3	ф1 Сунгач КТПН-3
158	ЖКС№5 ФГБУ «ЦЖКУ» Министерства обороны по (ВВО)	ВГ№14 в/ч 45308 Освещение жилой зоны городка №б/н оп. №5	ж/д ст Сунгач	нет	нет	нет	нет	3	ф1 Сунгач КТПН-3
159	ЖКС№5 ФГБУ «ЦЖКУ» Министерства обороны по (ВВО)	ВГ№14 в/ч 45308 Освещение жилой зоны городка оп. №12/2	ж/д ст Сунгач	нет	нет	нет	нет	3	ф1 Сунгач КТПН-4
160	ЖКС№5 ФГБУ «ЦЖКУ» Министерства обороны по (ВВО)	ВГ№14 в/ч 45308 Освещение периметра парко-технической зоны №б/н оп. №1	ж/д ст Сунгач	нет	нет	нет	нет	3	ф1 Сунгач КТПН-4
161	ЖКС№5 ФГБУ «ЦЖКУ» Министерства обороны по (ВВО)	Здание ВНС №278, в/г 14	ж/д ст Сунгач	нет	нет	нет	нет	3	ф1 Сунгач КТПН-3
162	ЖКС№5 ФГБУ «ЦЖКУ» Министерства обороны по (ВВО)	Здание ВНС №279, в/г 14	ж/д ст Сунгач	нет	нет	нет	нет	3	ф1 Сунгач КТПН-3
163	ЖКС№5 ФГБУ «ЦЖКУ» Министерства обороны по (ВВО)	Здание ВНС №59, в/г 14	ж/д ст Сунгач	нет	нет	нет	нет	3	ф1 Сунгач КТПН-3
164	ЖКС№5 ФГБУ «ЦЖКУ» Министерства обороны по (ВВО)	Котельная №217, в/г №14 (законсервирована 10.12.18)	ж/д ст Сунгач	нет	нет	нет	нет	3	ф1 ТП-48
165	ЖКС№5 ФГБУ «ЦЖКУ» Министерства обороны по (ВВО)	Котельная №223 в/г 14	ж/д ст Сунгач	нет	нет	нет	нет	3	ф1 ТП-48
166	ЖКС№5 ФГБУ «ЦЖКУ» Министерства обороны по (ВВО)	Котельная №257, в/г №14	ж/д ст Сунгач	нет	нет	нет	нет	3	ф1 ТП-48
Уссурийский городской округ									
1	Муниципальное унитарное предприятие (далее – МУП) «Уссурийск – Водоканал»	Раковское водохранилище	г. Уссурийск, с. Раковка	нет	нет	нет	Насосное оборудование	2	ф.1, 6 ПС «Раковка»
2	МУП «Уссурийск-Водоканал»	Очистные сооружения водопровода	г. Уссурийск, ул. Раковская	нет	нет	нет	Оборудование очистных сооружений	2	ф.2, 23 ПС «Кожзавод»
3	МУП «Уссурийск-Водоканал»	Насосная станция «Нижней зоны»	г. Уссурийск, ул. Пролетарская	нет	нет	нет	Насосное оборудование	2	ф.3 ПС «УМЗ», ф. 7 ПС «ЛРЗ»
4	МУП «Уссурийск-Водоканал»	Насосная станция	г. Уссурийск, река Раздольная	нет	нет	нет	Насосное оборудование	2	ф.8 ПС «Уссурийск 1»
5	МУП «Уссурийск-Водоканал»	Насосная станция	г. Уссурийск, ул. Гончарука	да		0,095	Насосное оборудование	2	ф.4 ПС «Норковая ферма», ф. 25 ПС «Кожзавод»
6	МУП «Уссурийск-Водоканал»	Насосная станция	г. Уссурийск, ул. Арсеньева	да		0,047	Насосное оборудование	2	ф.5 ПС «Уссурийск 1»
7	МУП «Уссурийск-Водоканал»	Насосная станция	г. Уссурийск, ул. Маяковского	нет	нет	нет	Насосное оборудование	3	ф.1 ПС «Молокозавод»
8	МУП «Уссурийск-Водоканал»	Резервуары	г. Уссурийск, сопка Илюшкина	нет	нет	нет	Насосное оборудование	3	ф.1 ПС «Молокозавод»
9	МУП «Уссурийск-Водоканал»	Скважина	г. Уссурийск	нет	нет	нет	Насосное оборудование	2	ф.30 ПС «Промышленная» ф. 7 ПС «Мелькомбинат»
10	МУП «Уссурийск-Водоканал»	Станция обезжелезивания	с. Новоникольск	да	нет	0,047	Оборудование станции обезжелезивания	2	ф.30 ПС «Коммунар»-ф-1
11	МУП «Уссурийск-Водоканал»	Канализационно-насосная станция №2	г. Уссурийск, ул. Агеева, ул. Краснознаменная	нет	нет	нет	Насосное оборудование КНС	2	ф.4 ПС «Уссурийск 1»
12	МУП «Уссурийск-Водоканал»	Канализационно-насосная станция №3	г. Уссурийск, ул. Штабского	нет	нет	нет	Насосное оборудование КНС	3	ф.14 ПС «Кожзавод»
13	МУП «Уссурийск-Водоканал»	Канализационно-насосная станция №3а	г. Уссурийск, ул. Новоникольское шоссе	да	нет	0,028	Насосное оборудование КНС	3	ф.5 «Ново-никольск»
14	МУП «Уссурийск-Водоканал»	Канализационно-насосная станция №4	г. Уссурийск, ул. Новоникольское шоссе, 37	нет	нет	нет	Насосное оборудование КНС	2	ф.1 «Ново-никольск», ф. 4 ПС «Новоникольск»
15	МУП «Уссурийск-Водоканал»	Канализационно-насосная станция №6	г. Уссурийск, ул. Раздольная	да	нет	0,133	Насосное оборудование КНС	2	ф.1, 9 ПС «Студгородок»
16	МУП «Уссурийск-Водоканал»	Канализационно-насосная станция №12	г. Уссурийск, ул. Кушнира	нет	нет	нет	Насосное оборудование КНС	2	Ф-14 УЭС ПС 95 Междуречье Ф-2 426
17	МУП «Уссурийск-Водоканал»	Канализационно-насосная станция №13	г. Уссурийск, ул. Кушнира	да	нет	0,133	Насосное оборудование КНС	2	ф.1, 8 ПС «Междуречье»
18	МУП «Уссурийск-Водоканал»	Канализационно-насосная станция №14	г. Уссурийск, ул. Промышленная	нет	нет	нет	Насосное оборудование КНС	2	ф.5 ПС «Уссурийск 1», ф.9 ПС «Междуречье»
19	МУП «Уссурийск-Водоканал»	Канализационно-насосная станция	г. Уссурийск, ул. Пролетарская	нет	нет	нет	Насосное оборудование КНС	2	ф.9 ПС «Молокозавод» ф. 16 ПС «Гранит»
20	МУП «Уссурийск-Водоканал»	Центральные очистные сооружения	г. Уссурийск, ул. Белинского	нет	нет	нет	Оборудование очистных сооружений	2	ф.1, 9 ПС «Барановский полигон»
21	МУП «Уссурийск-Водоканал»	Канализационно-насосная станция	с. Заречное	нет	нет	нет	Насосное оборудование КНС	2	ф.2, 8 ПС «Баневур»
22	Краевое государственное бюджетное учреждение здравоохранения (далее – КГБУЗ) «Уссурийская центральная городская больница»	Больница	г. Уссурийск, ул. Пролетарская, д.50	нет	нет	нет	Медицинское оборудование	1	ф.9 ПС «Молокозавод» ф.1, 10 ПС «Гранит», «Дизель-генератор»
23	КГБУЗ «Уссурийская центральная городская больница» (детская)	Больница	г. Уссурийск, ул. Дубовая роща, д.1	нет	нет	нет	Медицинское оборудование	1	ф. 16, 25 ПС «Кожзавод», «Дизель-генератор»
24	КГБУЗ «Уссурийская центральная городская больница»	Поликлиника №1	г. Уссурийск, ул. Краснознаменная, д.76	нет	нет	нет	Медицинское оборудование	3	Ф-4 УЭС ПС 20 Студгородок Ф-1 40
25	КГБУЗ «Уссурийская центральная городская больница»	Поликлиника №1	Уссурийск, ул. Промышленная д.12	нет	нет	нет	Медицинское оборудование	3	ф.5 ПС «Уссурийск 1»
26	КГБУЗ «Уссурийская центральная городская больница»	Поликлиника №2	г. Уссурийск, ул. Горького, д.45	нет	нет	нет	Медицинское оборудование	2	ф.2 ПС «МЖК», ф.10 ПС «Молокозавод»
27	КГБУЗ «Уссурийская центральная городская больница»	Больница	г. Уссурийск, ул. Некрасова, д.115	нет	нет	нет	Медицинское оборудование	3	ф.6 ПС «Молокозавод»
28	КГБУЗ «Уссурийская центральная городская больница»	Больница	г. Уссурийск, ул. Пушкина, д.5	нет	нет	нет	Медицинское оборудование	3	ф.3 ПС «Гранит»
29	КГБУЗ «Уссурийская центральная городская больница»	Больница	с. Борисовка, ул. Советская, д.55а	нет	нет	нет	Медицинское оборудование	3	ф.6 ПС «Борисовка»
30	КГБУЗ «Уссурийская центральная городская больница»	Станция скорой помощи	г. Уссурийск, ул. Комсомольская д.31	нет	нет	нет	Медицинское оборудование	2	ф.9 ПС «Молокозавод»
31	Краевое государственное бюджетное учреждение «Приморская краевая психиатрическая больница №3»	Больница	с. Заречное, ул. Пионерская, д.1	нет	нет	нет	Медицинское оборудование	2	ф.2, 8 ПС «Баневур»
32	ФКУ СИЗО-2 ГУФСИН России по ПК	Следственный изолятор №2	г. Уссурийск, ул. Энгельса, д.63	да	нет	0,038	Оборудование ГУФСИН	2	ф.4 ПС УМЗ ф. 10 «Молокозавод»
33	ФКУ СИЗО-3 ГУФСИН России по Приморскому краю	Следственный изолятор №2	г. Уссурийск, ул. Механизаторов д.46	нет	нет	нет	Оборудование ГУФСИН	3	ф.2, 28 «Промышленная»
34	ФКУ ЦХиСО УМВД России по ПК	Отделение полиции города Уссурийска	г. Уссурийск, ул. Калинина, д.9	да	нет	0	Оборудование УМВД	2	ф.4 ПС «Уссурийск-1»
35	Федеральное государственное унитарное предприятие «Российская телевизионная и радиовещательная сеть» Филиал «Приморский Краевой радио-телевизионный передающий центр»	Радио-телевизионный передающий центр на сопке Илюшина	г. Уссурийск, пер. Илюшкина, д.3	нет	нет	нет	Оборудование связи	2	ф.4 «УМЗ», ф.1 ПС «Молокозавод»
36	МКЦУГО «Управление по делам гражданской обороны и чрезвычайным ситуациям»	Управление по делам государственной обороны и чрезвычайным ситуациям	г. Уссурийск, Амурская, д.69	да	нет	0	Оборудование Управления ГО и ЧС	1	ф.19 ПС «МЖК»
37	ФГКУ «7 отряд ФПС по Приморскому краю»	Пожарно-спасательная часть №32	г. Уссурийск, ул. Ленина, д.143	да	нет	0	Оборудование ФПС	2	ф.5 ПС «Молокозавод» ф.10 «МЖК»

38	ГУ МЧС России по ПК	Пожарно-спасательная часть №3	г. Уссурийск, Новоникольский проезд, д.2	нет	нет	нет	Оборудование МЧС	2	ф.1 «Ново-никольск»
39	ГУФСИН России по ПК	Лечебное исправительное учреждение №23	г. Уссурийск, пер. Мурашова, д.3а	нет	нет	нет	Оборудование ГУФСИН	2	ф.9 ПС «Кожзавод»
40	ГУФСИН России по ПК	Исправительная колония №41	г. Уссурийск, ул. Раковская, д.95	нет	нет	нет	Оборудование ГУФСИН	2	ф.16, 21 ПС «Кожзавод»
41	ГУФСИН России по ПК	Федеральное государственное казенное учреждение отряд №7	г. Уссурийск, ул. Раковская, д.2а	нет	нет	нет	Оборудование ГУФСИН	3	ф.24 ПС «Кожзавод»
42	ФКУ ИЦ-1 ГУФСИН России по Приморскому краю	Исправительная колония	г. Уссурийск, ул. Комарова, д.3г	нет	нет	нет	Оборудование ГУФСИН	2	ф.6 ПС «Молокозавод»
43	Государственное бюджетное учреждение здравоохранения «Красная станция переливания крови» д.5305	Станция переливания крови	г. Уссурийск, ул. Некрасова, д.119	нет	нет	нет	Медицинское оборудование	2	ф.5, 6 ПС «Молокозавод»
44	ГУ МЧС России по ПК	7 отряд федеральной пожарной службы №35	г. Уссурийск, ул. Луговой переулок, д.17	нет	нет	нет	Оборудование МЧС	3	ф.10 ПС «Барановский полигон»
45	МУП «Уссурийск-Водоканал»	Канализационно-насосная станция №15	г. Уссурийск, ул. Полушкина, д.756	нет	нет	нет	Насосное оборудование	2	ф.1 ПС «ЛРЗ»
46	МУП «Уссурийск-Водоканал»	Канализационно-насосная станция №10	г. Уссурийск, ул. Блюхера, д.25	нет	нет	нет	Насосное оборудование	2	ф.24 ПС «Кожзавод»
47	МУП «Уссурийск-Водоканал»	Канализационно-насосная станция ССК	г. Уссурийск, ул. Новоникольское шоссе, д.15	нет	нет	нет	Насосное оборудование	2	ф.3, 11 ПС «Новоникольск»
48	МУП «Уссурийск-Водоканал»	Новоникольский водозабор	с.Новоникольское	нет	нет	нет	Насосное оборудование	2	ф.23 ПС «Воздвиженка» «Дизель-генератор» АД-30
49	АО «Приморская соя»	Насосная станция «МЖК»	р. Раздольная	нет	нет	нет	Насосное оборудование	2	ф.3 ПС «Студгородок» ф.8 ПС «Уссурийск-1»
50	ЖКС № 4 (г. Уссурийск) филиала ФГБУ «ЦЖКУ» Минобороны России по ВВО	ВГ 6 котельная № 390	г. Уссурийск	да	0	0	нет	3	Ф-2 4 Уссурийск2
51	ЖКС № 4 (г. Уссурийск) филиала ФГБУ «ЦЖКУ» Минобороны России по ВВО	ВГ 6 котельная № 399	г. Уссурийск	да	0	0	нет	3	Ф-1 7 Уссурийск2
52	ЖКС № 4 (г. Уссурийск) филиала ФГБУ «ЦЖКУ» Минобороны России по ВВО	ВГ 6 котельная № 466	г. Уссурийск	да	0	0	нет	3	Ф-2 5 Уссурийск2
53	ЖКС № 4 (г. Уссурийск) филиала ФГБУ «ЦЖКУ» Минобороны России по ВВО	ВГ 6 котельная № 515	г. Уссурийск	да	0	0	нет	3	Ф-1 4 Уссурийск2
54	ЖКС № 4 (г. Уссурийск) филиала ФГБУ «ЦЖКУ» Минобороны России по ВВО	ВГ 6 котельная № 521	г. Уссурийск	да	0	0	нет	3	Ф-2 4 Уссурийск2
55	ЖКС № 4 (г. Уссурийск) филиала ФГБУ «ЦЖКУ» Минобороны России по ВВО	ВГ 6 котельная № 342	г. Уссурийск	да	0	0	нет	3	Ф-6 8 Уссурийск2
56	ЖКС № 4 (г. Уссурийск) филиала ФГБУ «ЦЖКУ» Минобороны России по ВВО	ВГ 6 котельная № 430	г. Уссурийск	да	0	0	нет	3	Ф-2 5 Уссурийск2
57	ЖКС № 4 (г. Уссурийск) филиала ФГБУ «ЦЖКУ» Минобороны России по ВВО	ВГ 6 котельная № 536	г. Уссурийск	да	0	0	нет	3	Ф-2 5 Уссурийск2
58	Воинская часть	Здание скважины инв.№76 в/г 9	г. Уссурийск	нет	нет	нет	нет	3	РУ-0, 4 195 Ново-Никольск
59	ЖКС № 4 (г. Уссурийск) филиала ФГБУ «ЦЖКУ» Минобороны России по ВВО	ВГ 11 котельная № 413	г. Уссурийск, пер. Артиллерийский	да	0	0	нет	3	Ф-2 168
60	Воинская часть	в/г 21, в/ч 36411 здание столовой инв.№ 1055	г. Уссурийск, пер. Спартака, д. 1	нет	нет	нет	нет	3	Ф-2 173 Гранит
61	Воинская часть	в/г 22, Здание аккумуляторной инв. №б/н	г. Уссурийск, пер. Спартака, д. 1	нет	нет	нет	нет	3	Ф-1 173 Гранит
62	Воинская часть	в/г 22, Здание заправки инв. №976	г. Уссурийск, пер. Спартака, д. 1	нет	нет	нет	нет	3	Ф-1 173 Гранит
63	Воинская часть	в/г 22, здание казармы инв.№ 732	г. Уссурийск, пер. Спартака, д. 1	нет	нет	нет	нет	3	Ф-2 173 Гранит
64	Воинская часть	в/г 22, здание казармы инв.№ 733	г. Уссурийск, пер. Спартака, д. 1	нет	нет	нет	нет	3	Ф-2 173 Гранит
65	Воинская часть	в/г 22, Здание медпункта инв. №376	г. Уссурийск, пер. Спартака, д. 1	нет	нет	нет	нет	3	Ф-1 173 Гранит
66	Воинская часть	в/г 22, Здание мойки инв. №975	г. Уссурийск, пер. Спартака, д. 1	нет	нет	нет	нет	3	Ф-1 173 Гранит
67	Воинская часть	в/г 22, Здание овощехранилища инв.№ 720 (Здание столовой инв. №399)	г. Уссурийск, пер. Спартака, д. 1	нет	нет	нет	нет	3	Ф-1 173 Гранит
68	Воинская часть	в/г 22, Здание площадки техники инв. №б/н	г. Уссурийск, пер. Спартака, д. 1	нет	нет	нет	нет	3	Ф-1 173 Гранит
69	Воинская часть	в/г 22, Здание ПТО (аккумуляторная) инв. №930	г. Уссурийск, пер. Спартака, д. 1	нет	нет	нет	нет	3	Ф-1 173 Гранит
70	Воинская часть	в/г 22, Здание ПТО инв. №930	г. Уссурийск, пер. Спартака, д. 1	нет	нет	нет	нет	3	Ф-1 173 Гранит
71	Воинская часть	в/г 22, Здание склада инв. №944	г. Уссурийск, пер. Спартака, д. 1	нет	нет	нет	нет	3	Ф-1 173 Гранит
72	Воинская часть	в/г 22, Здание штаба инв. №379	г. Уссурийск, пер. Спартака, д. 1	нет	нет	нет	нет	3	Ф-1 173 Гранит
73	ЖКС № 4 (г. Уссурийск) филиала ФГБУ «ЦЖКУ» Минобороны России по ВВО	ВГ 22 котельная № 736	г. Уссурийск, пер. Спартака, д. 1	да	0	0	нет	3	Ф-2 173 Гранит
74	ЖКС № 4 (г. Уссурийск) филиала ФГБУ «ЦЖКУ» Минобороны России по ВВО	ВГ 22 котельная № 930	г. Уссурийск, пер. Спартака, д. 1	да	0	0	нет	3	Ф-2 173 Гранит
75	Воинская часть	в/г 22, КПП инв. №1045	г. Уссурийск, пер. Спартака, д. 1	нет	нет	нет	нет	3	Ф-1 173 Гранит
76	Воинская часть	в/г 22, КПП инв. №752	г. Уссурийск, пер. Спартака, д. 1	нет	нет	нет	нет	3	Ф-1 173 Гранит
77	Воинская часть	в/г 22, Наружное освещение инв. №б/н	г. Уссурийск, пер. Спартака, д. 1	нет	нет	нет	нет	3	Ф-1 173 Гранит
78	Воинская часть	в/г 22, Наружное освещение инв. №б/н 1	г. Уссурийск, пер. Спартака, д. 1	нет	нет	нет	нет	3	Ф-1 173 Гранит
79	Воинская часть	в/г 22, Хранилище инв. №908	г. Уссурийск, пер. Спартака, д. 1	нет	нет	нет	нет	3	Ф-1 173 Гранит
80	Воинская часть	В/г № 21, в/ч 41122, Здание аккумуляторная ввод2 инв. №93	г. Уссурийск, пер. Спартака, д. 1а	нет	нет	нет	нет	3	Ф-1 136 Мелькомбинат
81	Воинская часть	В/г № 21, в/ч 41122, Здание аккумуляторная инв. №93	г. Уссурийск, пер. Спартака, д. 1а	нет	нет	нет	нет	3	Ф-1 136 Мелькомбинат
82	Воинская часть	В/г № 21, в/ч 41122, Здание казармы инв. №722	г. Уссурийск, пер. Спартака, д. 1а	нет	нет	нет	нет	3	Ф-1 136 Мелькомбинат
83	Воинская часть	В/г № 21, в/ч 41122, Здание мастерской ввод-2 инв. №336	г. Уссурийск, пер. Спартака, д. 1а	нет	нет	нет	нет	3	Ф-1 136 Мелькомбинат
84	Воинская часть	В/г № 21, в/ч 41122, Здание мастерской инв. №103	г. Уссурийск, пер. Спартака, д. 1а	нет	нет	нет	нет	3	Ф-1 136 Мелькомбинат
85	Воинская часть	В/г № 21, в/ч 41122, Здание мастерской инв. №336	г. Уссурийск, пер. Спартака, д. 1а	нет	нет	нет	нет	3	Ф-1 136 Мелькомбинат
86	Воинская часть	В/г № 21, в/ч 41122, Здание свинарника инв. №1092	г. Уссурийск, пер. Спартака, д. 1а	нет	нет	нет	нет	3	Ф-1 136 Мелькомбинат
87	Воинская часть	В/г № 21, в/ч 41122, Здание хранилища инв. №804	г. Уссурийск, пер. Спартака, д. 1а	нет	нет	нет	нет	3	Ф-1 136 Мелькомбинат
88	Воинская часть	В/г № 21, в/ч 41122, Здание хранилища инв. №929	г. Уссурийск, пер. Спартака, д. 1а	нет	нет	нет	нет	3	Ф-1 136 Мелькомбинат
89	Воинская часть	В/г № 21, в/ч 41122, Здание хранилища инв. №963	г. Уссурийск, пер. Спартака, д. 1а	нет	нет	нет	нет	3	Ф-1 136 Мелькомбинат
90	Воинская часть	В/г № 21, в/ч 41122, Здание штаба инв. №101	г. Уссурийск, пер. Спартака, д. 1а	нет	нет	нет	нет	3	Ф-1 136 Мелькомбинат
91	Воинская часть	В/г № 21, в/ч 58147, Здание КПП инв. №1003	г. Уссурийск, пер. Спартака, д. 1а	нет	нет	нет	нет	3	Ф-2 136 Мелькомбинат
92	Воинская часть	В/г № 21, в/ч 58147-12, здание № 1093	г. Уссурийск, пер. Спартака, д. 1а	нет	нет	нет	нет	3	Ф-2 136 Мелькомбинат
93	Воинская часть	в/г 22 КНС №734	г. Уссурийск, пер. Спартака, д. 1а	да	0	0	нет	3	Ф-2 173 Гранит
94	Воинская часть	в/г 22 здание караульного помещения инв.№ 70	г. Уссурийск, пер. Спартака, д. 1а	нет	нет	нет	нет	3	Ф-2 173 Гранит
95	ВОСО г.Уссурийск	в/г б/н, Здание командатуры военных сообщений	г. Уссурийск, пл. Вокзальная, д. 3	нет	нет	нет	нет	3	Ф-2 34 УССУР-1
96	ЖКС № 4 (г. Уссурийск) филиала ФГБУ «ЦЖКУ» Минобороны России по ВВО	ВГ 95 котельная № 49	г. Уссурийск, пр-кт Блюхера	да	0	0	нет	3	Ф-3 Брондив УССУР-2
97	ЖКС № 4 (г. Уссурийск) филиала ФГБУ «ЦЖКУ» Минобороны России по ВВО	ВГ 95 котельная № 62	г. Уссурийск, пр-кт Блюхера	да	0	0	нет	3	Ф-1 Брондив УССУР-2
98	Воинская часть	в/г № 95, Баня инв. №62	г. Уссурийск, пр-кт Блюхера, д. 86	нет	нет	нет	нет	3	Ф-1 Брондив УССУР-2
99	Воинская часть	в/г № 95, Заправка инв. №65	г. Уссурийск, пр-кт Блюхера, д. 86	нет	нет	нет	нет	3	Ф-1 Брондив УССУР-2
100	Воинская часть	в/г № 95, Здание казармы, штаба инв.6	г. Уссурийск, пр-кт Блюхера, д. 86	нет	нет	нет	нет	3	Ф-1 Брондив УССУР-2
101	Воинская часть	в/г № 95, Караульное помещение инв. №61	г. Уссурийск, пр-кт Блюхера, д. 86	нет	нет	нет	нет	3	Ф-1 Брондив УССУР-2
102	Воинская часть	в/г № 95, КПП инв. №44	г. Уссурийск, пр-кт Блюхера, д. 86	нет	нет	нет	нет	3	Ф-1 Брондив УССУР-2
103	Воинская часть	в/г № 95, Наружное освещение инв. № б/н	г. Уссурийск, пр-кт Блюхера, д. 86	нет	нет	нет	нет	3	Ф-1 Брондив УССУР-2
104	Воинская часть	в/г № 95, Наружное освещение 2 инв. №б/н	г. Уссурийск, пр-кт Блюхера, д. 86	нет	нет	нет	нет	3	Ф-1 Брондив УССУР-2
105	Воинская часть	в/г № 95, Овощехранилище инв. №58	г. Уссурийск, пр-кт Блюхера, д. 86	нет	нет	нет	нет	3	Ф-1 Брондив УССУР-2
106	Воинская часть	в/г № 95, Столовая инв. №48	г. Уссурийск, пр-кт Блюхера, д. 86	нет	нет	нет	нет	3	Ф-1 Брондив УССУР-2
107	Воинская часть	в/г № 95, Хранилище инв. №54	г. Уссурийск, пр-кт Блюхера, д. 86	нет	нет	нет	нет	3	Ф-1 Брондив УССУР-2
108	Воинская часть	в/г № 95, Хранилище инв. №55	г. Уссурийск, пр-кт Блюхера, д. 86	нет	нет	нет	нет	3	Ф-1 Брондив УССУР-2
109	Воинская часть	в/г № 95, Хранилище инв. №57	г. Уссурийск, пр-кт Блюхера, д. 86	нет	нет	нет	нет	3	Ф-1 Брондив УССУР-2
110	Воинская часть	в/г № 95, Цех инв. №5	г. Уссурийск, пр-кт Блюхера, д. 86	нет	нет	нет	нет	3	Ф-1 Брондив УССУР-2

172	Воинская часть	(ВГ №11 ВЧ № ФГКОУ УСВУ МО РФ) наружное освещение-1 инв б/н	г. Уссурийск, ул. Афанасьева, д. 8	нет	нет	нет	нет	3	Ф-1 274 Завод
173	Воинская часть	(ВГ №11 ВЧ № ФГКОУ УСВУ МО РФ) наружное освещение-2 инв б/н	г. Уссурийск, ул. Афанасьева, д. 8	нет	нет	нет	нет	3	Ф-1 134 Завод
174	Воинская часть	(ВГ №11 ВЧ № ФГКОУ УСВУ МО РФ) Производственное помещение инв.209	г. Уссурийск, ул. Афанасьева, д. 8	нет	нет	нет	нет	3	Ф-1 134 Завод
175	Воинская часть	в/г 11, КНС инв.№ 509	г. Уссурийск, ул. Афанасьева, д. 8	да	0	0	нет	3	Ф-2 274 Завод
176	ЖКС № 4 (г. Уссурийск) филиала ФГБУ «ЦЖКУ» Минобороны России по ВВО	ВГ 11 котельная №126	г. Уссурийск, ул. Афанасьева, д. 8	да	0	0	нет	3	Ф-1 Оборонэнерго 74
177	Воинская часть	спортивный универсальный тренировочный комплекс «Старт» ввод-1	г. Уссурийск, ул. Афанасьева, д. 8	нет	нет	нет	нет	3	Ф-2 134 Завод
178	Воинская часть	спортивный универсальный тренировочный комплекс «Старт» ввод-2	г. Уссурийск, ул. Афанасьева, д. 8	нет	нет	нет	нет	3	Ф-2 134 Завод
179	Воинская часть	спортивный универсальный тренировочный комплекс «Старт» ввод-3	г. Уссурийск, ул. Афанасьева, д. 8	нет	нет	нет	нет	3	Ф-2 134 Завод
180	Воинская часть	(ВГ №11 ВЧ № ФГКОУ УСВУ МО РФ) Здание учебное инв 170 -ввод 2	г. Уссурийск, ул. Афанасьева, д. 8	нет	нет	нет	нет	3	Ф-2 134 Завод
181	Воинская часть	(ВГ №11 ВЧ № ФГКОУ УСВУ МО РФ) Здание учебное инв 170 -ввод 3	г. Уссурийск, ул. Афанасьева, д. 8	нет	нет	нет	нет	3	Ф-2 134 Завод
182	Воинская часть	(ВГ №11 ВЧ № ФГКОУ УСВУ МО РФ) Здание учебное инв 170	г. Уссурийск, ул. Афанасьева, д. 8	нет	нет	нет	нет	3	Ф-2 134 Завод
183	ЖКС № 4 (г. Уссурийск) филиала ФГБУ «ЦЖКУ» Минобороны России по ВВО	ВГ № 11 котельная «БМК-1, 2»	г. Уссурийск, ул. Афанасьева, д. 8	нет	нет	нет	нет	3	Ф-1 134 Завод
184	Воинская часть	в/г 3, Баня инв №15	г. Уссурийск, ул. Владивостокское шоссе	нет	нет	нет	нет	3	Ф-1 5Б Б-полигон; РУ-0, 4 5Б Б-полигон
185	Воинская часть	в/г 3, Здание командного пункта инв №6, здания учебные №5, №8, №9, №10, здание столовой инв.№12, наружное освещение б/н	г. Уссурийск, ул. Владивостокское шоссе	нет	нет	нет	нет	3	Ф-1 5Б Б-полигон; РУ-0, 4 5Б Б-полигон
186	Воинская часть	в/г 3, Здание склада инв №3, зд. КПП №1, зд. КПП №2	г. Уссурийск, ул. Владивостокское шоссе	нет	нет	нет	нет	3	Ф-1 5Б Б-полигон; РУ-0, 4 5Б Б-полигон
187	Воинская часть	В/г № 133, в/ч 06426, Здание бани инв. №8	г. Уссурийск, ул. Дзержинского, д. 30	нет	нет	нет	нет	3	Ф-5 Оборонэнерго 209
188	Воинская часть	В/г № 133, в/ч 06426, Здание казармы, инв.б/н	г. Уссурийск, ул. Дзержинского, д. 30	нет	нет	нет	нет	3	Ф-5 Оборонэнерго 209
189	ЖКС № 4 (г. Уссурийск) филиала ФГБУ «ЦЖКУ» Минобороны России по ВВО	ВГ 133 котельная №2	г. Уссурийск, ул. Дзержинского, д. 30	да	0	0	нет	3	Ф-5 Оборонэнерго 209
190	ЖКС № 4 (г. Уссурийск) филиала ФГБУ «ЦЖКУ» Минобороны России по ВВО	ВГ 6 котельная № 398	г. Уссурийск, ул. Жуковского	да	0	0	нет	3	Ф-2 7 Уссурийск2
191	ЖКС № 4 (г. Уссурийск) филиала ФГБУ «ЦЖКУ» Минобороны России по ВВО	ВГ 6 котельная № 40	г. Уссурийск, ул. Жуковского	да	0	0	нет	3	Ф-2 4 Уссурийск2
192	Воинская часть	в/г 6, Здание заправки инв.463	г. Уссурийск, ул. Жуковского, д. 126	нет	нет	нет	нет	3	Ф-1 7 Уссурийск2
193	Воинская часть	в/г 6, Здание мойки инв. 462	г. Уссурийск, ул. Жуковского, д. 126	нет	нет	нет	нет	3	Ф-1 7 Уссурийск2
194	Воинская часть	в/г 6, Здание ПТО инв.399	г. Уссурийск, ул. Жуковского, д. 126	нет	нет	нет	нет	3	Ф-1 7 Уссурийск2
195	Воинская часть	в/г 6, Карaulное помещение инв.542	г. Уссурийск, ул. Жуковского, д. 126	нет	нет	нет	нет	3	Ф-1 4 Уссурийск2
196	Воинская часть	в/г 6, КПП инв. 422	г. Уссурийск, ул. Жуковского, д. 126	нет	нет	нет	нет	3	Ф-1 7 Уссурийск2
197	Воинская часть	в/г 6, КТП инв.426	г. Уссурийск, ул. Жуковского, д. 126	нет	нет	нет	нет	3	Ф-1 4 Уссурийск2
198	Воинская часть	в/г 6, в/ч № 08387, Хранлище инв.474	г. Уссурийск, ул. Жуковского, д. 126	нет	нет	нет	нет	3	Ф-1 5 Уссурийск2; РУ-0, 4 5 Уссурийск2
199	Воинская часть	в/г 6, в/ч № 57367, Здание учебного корпуса инв. №245	г. Уссурийск, ул. Жуковского, д. 126	нет	нет	нет	нет	3	Ф-1 4 Уссурийск2
200	Воинская часть	в/г 6, Здание аккумуляторной инв. №535	г. Уссурийск, ул. Жуковского, д. 126	нет	нет	нет	нет	3	Ф-1 5 Уссурийск2; РУ-0, 4 5 Уссурийск2
201	Воинская часть	в/г 6, Здание бани инв. №41	г. Уссурийск, ул. Жуковского, д. 126	нет	нет	нет	нет	3	Ф-1 4 Уссурийск2
202	Воинская часть	в/г 6, Здание винтовочного артополигона инв. №544	г. Уссурийск, ул. Жуковского, д. 126	нет	нет	нет	нет	3	Ф-1 7 Уссурийск2
203	Воинская часть	в/г 6, Здание винтовочного артополигона инв. №545	г. Уссурийск, ул. Жуковского, д. 126	нет	нет	нет	нет	3	Ф-1 7 Уссурийск2
204	Воинская часть	в/г 6, Здание винтовочного артополигона инв. №546	г. Уссурийск, ул. Жуковского, д. 126	нет	нет	нет	нет	3	Ф-1 7 Уссурийск2
205	Воинская часть	в/г 6, Здание заправки инв. №459	г. Уссурийск, ул. Жуковского, д. 126	нет	нет	нет	нет	3	Ф-1 7 Уссурийск2
206	Воинская часть	в/г 6, Здание заправки инв. №460	г. Уссурийск, ул. Жуковского, д. 126	нет	нет	нет	нет	3	Ф-1 7 Уссурийск2
207	Воинская часть	в/г 6, Здание казармы инв.№ 401	г. Уссурийск, ул. Жуковского, д. 126	нет	нет	нет	нет	3	Ф-1 6 Уссурийск2
208	Воинская часть	в/г 6, здание казармы инв.№397	г. Уссурийск, ул. Жуковского, д. 126	нет	нет	нет	нет	3	Ф-1 6 Уссурийск2
209	Воинская часть	в/г 6, Здание караульного помещения инв. №515	г. Уссурийск, ул. Жуковского, д. 126	нет	нет	нет	нет	3	Ф-1 7 Уссурийск2
210	Воинская часть	в/г 6, Здание клуба инв. №45	г. Уссурийск, ул. Жуковского, д. 126	нет	нет	нет	нет	3	Ф-1 3 Уссурийск2; РУ-1-0, 4 3 Уссурийск2
211	Воинская часть	в/г 6, Здание контрольно - технического пункта инв. №451	г. Уссурийск, ул. Жуковского, д. 126	нет	нет	нет	нет	3	Ф-1 7 Уссурийск2
212	Воинская часть	в/г 6, Здание контрольно технического пункта инв. №402	г. Уссурийск, ул. Жуковского, д. 126	нет	нет	нет	нет	3	Ф-1 3 Уссурийск2; РУ-1-0, 4 3 Уссурийск2
213	Воинская часть	в/г 6, Здание контрольно технического пункта инв. №424	г. Уссурийск, ул. Жуковского, д. 126	нет	нет	нет	нет	3	Ф-1 7 Уссурийск2
214	Воинская часть	в/г 6, Здание контрольно технического пункта инв. №427	г. Уссурийск, ул. Жуковского, д. 126	нет	нет	нет	нет	3	Ф-1 5 Уссурийск2; РУ-0, 4 5 Уссурийск2
215	Воинская часть	в/г 6, Здание малого артополигона инв. №467	г. Уссурийск, ул. Жуковского, д. 126	нет	нет	нет	нет	3	Ф-1 4 Уссурийск2
216	Воинская часть	в/г 6, Здание мойки	г. Уссурийск, ул. Жуковского, д. 126	нет	нет	нет	нет	3	Ф-1 5 Уссурийск2; РУ-0, 4 5 Уссурийск2
217	Воинская часть	в/г 6, Здание овощехранилища инв. №543	г. Уссурийск, ул. Жуковского, д. 126	нет	нет	нет	нет	3	Ф-1 5 Уссурийск2; РУ-0, 4 5 Уссурийск2
218	Воинская часть	в/г 6, Здание ПТО ввод 2 инв. 399	г. Уссурийск, ул. Жуковского, д. 126	нет	нет	нет	нет	3	Ф-1 7 Уссурийск2
219	Воинская часть	в/г 6, Здание пункта технического обслуживания (ввод 2) инв. №398	г. Уссурийск, ул. Жуковского, д. 126	нет	нет	нет	нет	3	Ф-1 7 Уссурийск2
220	Воинская часть	в/г 6, Здание пункта технического осмотра инв. №398	г. Уссурийск, ул. Жуковского, д. 126	нет	нет	нет	нет	3	Ф-1 7 Уссурийск2
221	Воинская часть	в/г 6, Здание склада инв. №440	г. Уссурийск, ул. Жуковского, д. 126	нет	нет	нет	нет	3	Ф-1 5 Уссурийск2; РУ-0, 4 5 Уссурийск2
222	Воинская часть	в/г 6, здание столовой № 431 ввод 1	г. Уссурийск, ул. Жуковского, д. 126	нет	нет	нет	нет	3	Ф-2 5 Уссурийск2
223	Воинская часть	в/г 6, здание столовой № 431 ввод 2	г. Уссурийск, ул. Жуковского, д. 126	нет	нет	нет	нет	3	Ф-2 5 Уссурийск2
224	Воинская часть	в/г 6, Здание технического обслуживания инв. №342	г. Уссурийск, ул. Жуковского, д. 126	нет	нет	нет	нет	3	Ф-1 8 Уссурийск2
225	Воинская часть	в/г 6, Здание хранилища инв. №439	г. Уссурийск, ул. Жуковского, д. 126	нет	нет	нет	нет	3	Ф-1 5 Уссурийск2; РУ-0, 4 5 Уссурийск2
226	Воинская часть	в/г 6, Здание хранилища инв. №466	г. Уссурийск, ул. Жуковского, д. 126	нет	нет	нет	нет	3	Ф-1 5 Уссурийск2; РУ-0, 4 5 Уссурийск2
227	Воинская часть	в/г 6, Здание хранилища инв. №473	г. Уссурийск, ул. Жуковского, д. 126	нет	нет	нет	нет	3	Ф-1 5 Уссурийск2; РУ-0, 4 5 Уссурийск2
228	Воинская часть	в/г 6, Здание хранилища инв. №475	г. Уссурийск, ул. Жуковского, д. 126	нет	нет	нет	нет	3	Ф-1 5 Уссурийск2; РУ-0, 4 5 Уссурийск2
229	Воинская часть	в/г 6, Здание хранилища инв. №501	г. Уссурийск, ул. Жуковского, д. 126	нет	нет	нет	нет	3	Ф-1 5 Уссурийск2; РУ-0, 4 5 Уссурийск2

230	Воинская часть	в/г 6, Здание штаба инв. №46	г. Уссурийск, ул. Жуковского, д. 126	нет	нет	нет	нет	3	Ф-1 3 Уссурийск2; РУ-0, 4 3 Уссурийск2
231	Воинская часть	в/г 6, Наружное освещение	г. Уссурийск, ул. Жуковского, д. 126	нет	нет	нет	нет	3	Ф-1 7 Уссурийск2
232	Воинская часть	в/г 6, наружное освещение инв б/н	г. Уссурийск, ул. Жуковского, д. 126	нет	нет	нет	нет	3	Ф-1 4 Уссурийск2
233	Воинская часть	в/г 6, Наружное освещение парка управления инв. №б/н	г. Уссурийск, ул. Жуковского, д. 126	нет	нет	нет	нет	3	Ф-1 5 Уссурийск2; РУ-0, 4 5 Уссурийск2
234	Воинская часть	в/г 6, Наружное освещение плаца ввод-2	г. Уссурийск, ул. Жуковского, д. 126	нет	нет	нет	нет	3	Ф-1 5 Уссурийск2; РУ-0, 4 5 Уссурийск2
235	Воинская часть	в/г 6, Наружное освещение плаца инв. №б/н	г. Уссурийск, ул. Жуковского, д. 126	нет	нет	нет	нет	3	Ф-1 5 Уссурийск2; РУ-0, 4 5 Уссурийск2
236	Воинская часть	в/г 6, Хранлище инв. 486	г. Уссурийск, ул. Жуковского, д. 126	нет	нет	нет	нет	3	Ф-1 7 Уссурийск2
237	ЖКС № 4 (г. Уссурийск) филиала ФГБУ «ЦЖКУ» Минобороны России по ВВО	ВГ 6 котельная №353	г. Уссурийск, ул. Жуковского, д. 1а	да	0	0	нет	3	Ф-4 4 Уссурийск2
238	Воинская часть	в/г 22, Гараж инв. №530	г. Уссурийск, ул. Ивасика, д. 3а	нет	нет	нет	нет	3	Ф-1 173 Гранит
239	Воинская часть	в/г 22, Казарма ввод 2 инв. №387	г. Уссурийск, ул. Ивасика, д. 3а	нет	нет	нет	нет	3	Ф-1 173 Гранит
240	Воинская часть	в/г 22, Казарма инв. №387	г. Уссурийск, ул. Ивасика, д. 3а	нет	нет	нет	нет	3	Ф-1 173 Гранит
241	Воинская часть	в/г 22, КПП инв. №979	г. Уссурийск, ул. Ивасика, д. 3а	нет	нет	нет	нет	3	Ф-1 173 Гранит
242	Воинская часть	в/г 22, КПП инв. №980	г. Уссурийск, ул. Ивасика, д. 3а	нет	нет	нет	нет	3	Ф-1 173 Гранит
243	Воинская часть	в/г 22, НО 1 инв. №б/н	г. Уссурийск, ул. Ивасика, д. 3а	нет	нет	нет	нет	3	Ф-1 173 Гранит
244	Воинская часть	в/г 22, НО 2 инв. №б/н	г. Уссурийск, ул. Ивасика, д. 3а	нет	нет	нет	нет	3	Ф-1 173 Гранит
245	Воинская часть	в/г 22, Овощехранилище инв. №735	г. Уссурийск, ул. Ивасика, д. 3а	нет	нет	нет	нет	3	Ф-1 173 Гранит
246	Воинская часть	в/г 22, Столовая ввод 1 инв. №391	г. Уссурийск, ул. Ивасика, д. 3а	нет	нет	нет	нет	3	Ф-1 173 Гранит
247	Воинская часть	в/г 22, Столовая ввод 2 инв. №391	г. Уссурийск, ул. Ивасика, д. 3а	нет	нет	нет	нет	3	Ф-1 173 Гранит
248	ВК г. Уссурийск	Объект №302 - /У5035/ ОмВК по г. Уссурийск - военкомат ТП-104 / ТУ №1 военкомат, ул. Калинина 52 ТП 102	г. Уссурийск, ул. Калинина, д. 52	нет	нет	нет	нет	3	Ф-1 104
249	ЖКС № 4 (г. Уссурийск) филиала ФГБУ «ЦЖКУ» Минобороны России по ВВО	ВГ 11 котельная № 101	г. Уссурийск, ул. Карбышева	да	0	0	нет	3	Ф-2 135 Завод
250	ЖКС № 4 (г. Уссурийск) филиала ФГБУ «ЦЖКУ» Минобороны России по ВВО	ВГ 12 котельная № 496	г. Уссурийск, ул. Карбышева	нет	нет	нет	нет	3	Ф-1 119
251	Воинская часть	В/г № 11, ФГКУ «439 ВГ МО РФ», подвижная лаборатория	г. Уссурийск, ул. Карбышева, д. 40	нет	нет	нет	нет	3	Ф-2 135 Завод
252	Воинская часть	В/г № 11, ФГКУ «439 ВГ МО РФ», здание бытового помещения инв 416	г. Уссурийск, ул. Карбышева, д. 7	нет	нет	нет	нет	3	Ф-1 135 Завод
253	Воинская часть	В/г № 11, ФГКУ «439 ВГ МО РФ», здание гаража инв 465	г. Уссурийск, ул. Карбышева, д. 7	нет	нет	нет	нет	3	Ф-1 135 Завод
254	Воинская часть	В/г № 11, ФГКУ «439 ВГ МО РФ», здание клуба инв 37	г. Уссурийск, ул. Карбышева, д. 7	нет	нет	нет	нет	3	Ф-1 135 Завод
255	Воинская часть	В/г № 11, ФГКУ «439 ВГ МО РФ», здание КПП инв 491	г. Уссурийск, ул. Карбышева, д. 7	нет	нет	нет	нет	3	Ф-1 135 Завод
256	Воинская часть	В/г № 11, ФГКУ «439 ВГ МО РФ», здание лечебное № 50 ввод №3	г. Уссурийск, ул. Карбышева, д. 7	нет	нет	нет	нет	3	Ф-1 135 Завод
257	Воинская часть	В/г № 11, ФГКУ «439 ВГ МО РФ», здание лечебное инв 36	г. Уссурийск, ул. Карбышева, д. 7	нет	нет	нет	нет	3	Ф-1 135 Завод
258	Воинская часть	В/г № 11, ФГКУ «439 ВГ МО РФ», здание лечебное инв 38	г. Уссурийск, ул. Карбышева, д. 7	нет	нет	нет	нет	3	Ф-1 135 Завод
259	Воинская часть	В/г № 11, ФГКУ «439 ВГ МО РФ», здание лечебное инв 38 (ввод №2)	г. Уссурийск, ул. Карбышева, д. 7	нет	нет	нет	нет	3	Ф-1 135 Завод
260	Воинская часть	В/г № 11, ФГКУ «439 ВГ МО РФ», здание лечебное инв 38 (ввод №3)	г. Уссурийск, ул. Карбышева, д. 7	нет	нет	нет	нет	3	Ф-1 135 Завод
261	Воинская часть	В/г № 11, ФГКУ «439 ВГ МО РФ», здание лечебное инв 41	г. Уссурийск, ул. Карбышева, д. 7	нет	нет	нет	нет	3	Ф-1 135 Завод
262	Воинская часть	В/г № 11, ФГКУ «439 ВГ МО РФ», здание лечебное инв 41 ввод 2	г. Уссурийск, ул. Карбышева, д. 7	нет	нет	нет	нет	3	Ф-1 135 Завод
263	Воинская часть	В/г № 11, ФГКУ «439 ВГ МО РФ», здание лечебное инв 43	г. Уссурийск, ул. Карбышева, д. 7	нет	нет	нет	нет	3	Ф-1 135 Завод
264	Воинская часть	В/г № 11, ФГКУ «439 ВГ МО РФ», здание лечебное инв 46	г. Уссурийск, ул. Карбышева, д. 7	нет	нет	нет	нет	3	Ф-1 135 Завод
265	Воинская часть	В/г № 11, ФГКУ «439 ВГ МО РФ», здание лечебное инв 49 (ввод №1)	г. Уссурийск, ул. Карбышева, д. 7	нет	нет	нет	нет	3	Ф-3 135 Завод
266	Воинская часть	В/г № 11, ФГКУ «439 ВГ МО РФ», здание лечебное инв 49 (ввод №2)	г. Уссурийск, ул. Карбышева, д. 7	нет	нет	нет	нет	3	Ф-1 135 Завод
267	Воинская часть	В/г № 11, ФГКУ «439 ВГ МО РФ», здание лечебное инв 49 (ввод №3)	г. Уссурийск, ул. Карбышева, д. 7	нет	нет	нет	нет	3	Ф-1 135 Завод
268	Воинская часть	В/г № 11, ФГКУ «439 ВГ МО РФ», здание лечебное инв 50 ввод 1	г. Уссурийск, ул. Карбышева, д. 7	нет	нет	нет	нет	3	Ф-1 135 Завод
269	Воинская часть	В/г № 11, ФГКУ «439 ВГ МО РФ», здание лечебное инв 50 ввод 2	г. Уссурийск, ул. Карбышева, д. 7	нет	нет	нет	нет	3	Ф-1 135 Завод
270	Воинская часть	В/г № 11, ФГКУ «439 ВГ МО РФ», здание лечебное инв 51	г. Уссурийск, ул. Карбышева, д. 7	нет	нет	нет	нет	3	Ф-1 135 Завод
271	Воинская часть	В/г № 11, ФГКУ «439 ВГ МО РФ», здание лечебное инв 52	г. Уссурийск, ул. Карбышева, д. 7	нет	нет	нет	нет	3	Ф-1 135 Завод
272	Воинская часть	В/г № 11, ФГКУ «439 ВГ МО РФ», здание мастерских инв 57	г. Уссурийск, ул. Карбышева, д. 7	нет	нет	нет	нет	3	Ф-1 135 Завод
273	Воинская часть	В/г № 11, ФГКУ «439 ВГ МО РФ», здание пищеблока ввод 2 инв.489	г. Уссурийск, ул. Карбышева, д. 7	нет	нет	нет	нет	3	Ф-1 135 Завод
274	Воинская часть	В/г № 11, ФГКУ «439 ВГ МО РФ», здание пищеблока инв 489	г. Уссурийск, ул. Карбышева, д. 7	нет	нет	нет	нет	3	Ф-1 135 Завод
275	Воинская часть	В/г № 11, ФГКУ «439 ВГ МО РФ», здание поликлиники инв 75	г. Уссурийск, ул. Карбышева, д. 7	нет	нет	нет	нет	3	Ф-Оборонэнерго 70
276	Воинская часть	В/г № 11, ФГКУ «439 ВГ МО РФ», здание склада инв 447	г. Уссурийск, ул. Карбышева, д. 7	нет	нет	нет	нет	3	Ф-1 135 Завод
277	Воинская часть	В/г № 11, ФГКУ «439 ВГ МО РФ», здание склада инв 483	г. Уссурийск, ул. Карбышева, д. 7	нет	нет	нет	нет	3	Ф-1 135 Завод
278	Воинская часть	В/г № 11, ФГКУ «439 ВГ МО РФ», здание хранения инв 466	г. Уссурийск, ул. Карбышева, д. 7	нет	нет	нет	нет	3	Ф-1 135 Завод
279	Воинская часть	В/г № 11, ФГКУ «439 ВГ МО РФ», наружное освещение инв б/н	г. Уссурийск, ул. Карбышева, д. 7	нет	нет	нет	нет	3	Ф-1 135 Завод
280	ЖКС № 4 (г. Уссурийск) филиала ФГБУ «ЦЖКУ» Минобороны России по ВВО	ВГ 11 котельная № 480	г. Уссурийск, ул. Карбышева, д. 7	да	0	0	нет	3	Ф-3 135 Завод
281	ЖКС № 4 (г. Уссурийск) филиала ФГБУ «ЦЖКУ» Минобороны России по ВВО	ВГ 11 котельная № 49	г. Уссурийск, ул. Карбышева, д. 7	да	0	0	нет	3	Ф-3 135 Завод
282	ЖКС № 4 (г. Уссурийск) филиала ФГБУ «ЦЖКУ» Минобороны России по ВВО	ВГ 11 котельная № 518	г. Уссурийск, ул. Карбышева, д. 7	да	0	0	нет	3	Ф-4 135 Завод
283	ЖКС № 4 (г. Уссурийск) филиала ФГБУ «ЦЖКУ» Минобороны России по ВВО	ВГ 21 котельная № 194	г. Уссурийск, ул. Ленинградская	да	0	0	нет	3	Ф-1 156 Гранит
284	ЖКС № 4 (г. Уссурийск) филиала ФГБУ «ЦЖКУ» Минобороны России по ВВО	ВГ 21 котельная №885	г. Уссурийск, ул. Ленинградская	да	0	0	нет	3	Ф-1 156 Гранит
285	Воинская часть	в/г 21 КНС №196	г. Уссурийск, ул. Ленинградская, д. 1	да	0	0	нет	3	Ф-4 Оборонэнерго 93
286	ЖКС № 4 (г. Уссурийск) филиала ФГБУ «ЦЖКУ» Минобороны России по ВВО	ВГ 21 котельная № 1070	г. Уссурийск, ул. Ленинградская, д. 11	да	0	0	нет	3	Ф-3 ОБОРОНЭНЕРГО 118
287	Воинская часть	в/г 21, Здание цеха инв.907	г. Уссурийск, ул. Ленинградская, д. 136	нет	нет	нет	нет	3	Ф-2 85 Гранит
288	Воинская часть	В/г № 21, в/ч 55236-3, Здание лаборатории инв.200	г. Уссурийск, ул. Ленинградская, д. 15	нет	нет	нет	нет	3	Ф-1 234
289	ЖКС № 4 (г. Уссурийск) филиала ФГБУ «ЦЖКУ» Минобороны России по ВВО	ВГ 21 котельная №199	г. Уссурийск, ул. Ленинградская, д. 15	да	0	0	нет	3	Ф-1 234
290	ЖКС № 4 (г. Уссурийск) филиала ФГБУ «ЦЖКУ» Минобороны России по ВВО	ВГ 21 котельная №204	г. Уссурийск, ул. Ленинградская, д. 17	да	0	0	нет	3	Ф-1 234
291	ЖКС № 4 (г. Уссурийск) филиала ФГБУ «ЦЖКУ» Минобороны России по ВВО	ВГ 21 Котельная №1081	г. Уссурийск, ул. Ленинградская, д. 51	да	0	0	нет	3	Ф-2 289 Гранит

350	Воинская часть	В/Г № 21, Здание казармы инв.№ 285	г. Уссурийск, ул. Ленинградская, д. 51в	нет	нет	нет	нет	3	Ф-1 289 Гранит
351	Воинская часть	ВГ 21 здание казармы № 273	г. Уссурийск, ул. Ленинградская, д. 51в	нет	нет	нет	нет	3	Ф-1 240 Гранит
352	Воинская часть	В/г № 22, в/ч 24776, Здание хранилища инв. №938	г. Уссурийск, ул. Ленинградская, д. 51в	нет	нет	нет	нет	3	Ф-1 298 Гранит
353	ЖКС № 4 (г. Уссурийск) филиала ФГБУ «ЦЖКУ» Минобороны России по ВВО	ВГ 11 котельная № 243	г. Уссурийск, ул. Лермонтова	да	0	0	нет	3	Ф-1 134 Завод
354	ЖКС № 4 (г. Уссурийск) филиала ФГБУ «ЦЖКУ» Минобороны России по ВВО	ВГ 11 котельная №228	г. Уссурийск, ул. Лермонтова	да	0	0	нет	3	Ф-2 12
355	ЖКС № 4 (г. Уссурийск) филиала ФГБУ «ЦЖКУ» Минобороны России по ВВО	ВГ 11 котельная № 242	г. Уссурийск, ул. Лермонтова, д. 14	да	0	0	нет	3	Ф-2 134 Завод
356	Воинская часть	(ВГ №11 ВЧ № Отделение судебно-медицинской экспертизы)Здание штаба Инв. № 215	г. Уссурийск, ул. Лермонтова, д. 24а	нет	нет	нет	нет	3	Ф-3 Оборонэнерго 168
357	Воинская часть	(ВГ №11 ВЧ № Пункт отбора на военную службу по контракту) Здание штаба Инв. № 223	г. Уссурийск, ул. Лермонтова, д. 24а	нет	нет	нет	нет	3	Ф-3 Оборонэнерго 168
358	Воинская часть	(ВГ №11 ВЧ №93375) здание гаража инв 218	г. Уссурийск, ул. Лермонтова, д. 24а	нет	нет	нет	нет	3	Ф-3 Оборонэнерго 168
359	Воинская часть	(ВГ №11 ВЧ № 59313-31) Здание заправки инв. №384	г. Уссурийск, ул. Лермонтова, д. 24б	нет	нет	нет	нет	3	Ф-1 12
360	Воинская часть	(ВГ №11 ВЧ № 59313-31) Здание КПП инв. №392	г. Уссурийск, ул. Лермонтова, д. 24б	нет	нет	нет	нет	3	Ф-1 12
361	Воинская часть	(ВГ №11 ВЧ № 59313-31) Здание мастерских инв. №229	г. Уссурийск, ул. Лермонтова, д. 24б	нет	нет	нет	нет	3	Ф-1 12
362	Воинская часть	(ВГ №11 ВЧ № 59313-31) Здание склада инв. №354	г. Уссурийск, ул. Лермонтова, д. 24б	нет	нет	нет	нет	3	Ф-1 12
363	Воинская часть	(ВГ №11 ВЧ № 59313-31) Здание штаба инв. №507	г. Уссурийск, ул. Лермонтова, д. 24б	нет	нет	нет	нет	3	Ф-1 12
364	Воинская часть	(ВГ №11 ВЧ № 59313-31)здание склада инв № 394	г. Уссурийск, ул. Лермонтова, д. 24б	нет	нет	нет	нет	3	Ф-1 12
365	Воинская часть	ВГ №11 здание склада инв.№227	г. Уссурийск, ул. Лермонтова, д. 24б	нет	нет	нет	нет	3	Ф-1 12
366	Воинская часть	ВГ №11 здание склада инв.№225	г. Уссурийск, ул. Лермонтова, д. 26б	нет	нет	нет	нет	3	Ф-1 12
367	Воинская часть	В/г №11 в/ч ФГКУ «1029 ЦГСЭН», Здание виварии инв. №275	г. Уссурийск, ул. Лермонтова, д. 8	нет	нет	нет	нет	3	Ф-1 134 Завод
368	Воинская часть	В/г №11 в/ч ФГКУ «1029 ЦГСЭН», Здание лаборатории инв. 243 (ввод-1)	г. Уссурийск, ул. Лермонтова, д. 8	нет	нет	нет	нет	3	Ф-1 134 Завод
369	Воинская часть	В/г №11 в/ч ФГКУ «1029 ЦГСЭН», Здание лаборатории инв. 243(ввод 2)	г. Уссурийск, ул. Лермонтова, д. 8	нет	нет	нет	нет	3	Ф-1 134 Завод
370	Воинская часть	(ВГ 1 в/ч 19288) Здание столовой инв №45; Здание административное инв №18	г. Уссурийск, ул. Лесная	нет	нет	нет	нет	3	Ф-1 1/2 Б-полигон
371	ЖКС № 4 (г. Уссурийск) филиала ФГБУ «ЦЖКУ» Минобороны России по ВВО	ВГ 1 котельная № 71	г. Уссурийск, ул. Лесная	да	0	0	нет	3	Ф-1 3/4 Б-полигон
372	Воинская часть	ВГ 1 насосная (под каптаж) инв.№ 1	г. Уссурийск, ул. Лесная	нет	нет	нет	нет	3	Ф-1 1/2 Б-полигон
373	Воинская часть	(ВГ 1 в/ч 19288) Наружное освещение в/г 1 (Здание КПП инв №79)	г. Уссурийск, ул. Лесная, д. 3	нет	нет	нет	нет	3	Ф-1 1/2 Б-полигон
374	ЖКС № 4 (г. Уссурийск) филиала ФГБУ «ЦЖКУ» Минобороны России по ВВО	в/г 105 котельная инв.№ 136	г. Уссурийск, ул. Лесозаводская, д. 15	да	0	0	нет	3	Ф-1 333
375	Воинская часть	(ВГ №105 ВЧ № 7033 БХ и РВТ) КПП инв. №136	г. Уссурийск, ул. Московская	нет	нет	нет	нет	3	Ф-1 333
376	Воинская часть	(ВГ №105 ВЧ № 7033 БХ и РВТ) Хранилище инв. №101	г. Уссурийск, ул. Московская	нет	нет	нет	нет	3	Ф-1 9
377	Воинская часть	(ВГ №105 ВЧ № 7033 БХ и РВТ) Хранилище инв. №102	г. Уссурийск, ул. Московская	нет	нет	нет	нет	3	Ф-1 9
378	Воинская часть	(ВГ №105 ВЧ № 7033 БХ и РВТ) Хранилище инв. №134	г. Уссурийск, ул. Московская	нет	нет	нет	нет	3	Ф-1 9
379	Воинская часть	(ВГ №105 ВЧ № 7033 БХ и РВТ) Хранилище инв. №137	г. Уссурийск, ул. Московская	нет	нет	нет	нет	3	Ф-1 9
380	Воинская часть	в/г 6, топливный склад № 339	г. Уссурийск, ул. Муравьева, д. 23	нет	нет	нет	нет	3	Ф-2 7 Уссурийск2
381	Воинская часть	абонентский пункт ВГ-6	г. Уссурийск, ул. Некрасова, д. 227, кв. 26	нет	нет	нет	нет	3	Ф-3 3 Уссурийск2
382	ЖКС № 4 (г. Уссурийск) филиала ФГБУ «ЦЖКУ» Минобороны России по ВВО	ВГ 118 котельная №4	г. Уссурийск, ул. Некрасова, д. 5	нет	нет	нет	нет	3	Ф-2 60
383	ЖКС № 4 (г. Уссурийск) филиала ФГБУ «ЦЖКУ» Минобороны России по ВВО	ВГ 8 здание котельная инв. № 135	г. Уссурийск, ул. Новоникольское шоссе	да	0	0	нет	3	Ф-1 624 Новоникольск
384	ЖКС № 4 (г. Уссурийск) филиала ФГБУ «ЦЖКУ» Минобороны России по ВВО	ВГ 8 котельная № 36	г. Уссурийск, ул. Новоникольское шоссе	нет	нет	нет	нет	3	Ф-1 623 Новоникольск
385	Воинская часть	в/г 8, Административное здание, инв.№136	г. Уссурийск, ул. Новоникольское шоссе	нет	нет	нет	нет	3	Ф-1 623 Новоникольск
386	Воинская часть	в/г 8, здание хранилище, инв.№127	г. Уссурийск, ул. Новоникольское шоссе	нет	нет	нет	нет	3	Ф-1 623 Новоникольск
387	Воинская часть	в/г 8, Здание штаба, инв.№97	г. Уссурийск, ул. Новоникольское шоссе	нет	нет	нет	нет	3	Ф-1 623 Новоникольск
388	Воинская часть	в/г 8, Караульное помещение, инв №131	г. Уссурийск, ул. Новоникольское шоссе	нет	нет	нет	нет	3	Ф-1 623 Новоникольск
389	Воинская часть	в/г 8, КПП, инв.б/н	г. Уссурийск, ул. Новоникольское шоссе	нет	нет	нет	нет	3	Ф-1 623 Новоникольск
390	Воинская часть	в/г 8, Наружное освещение инв. №б/н	г. Уссурийск, ул. Новоникольское шоссе	нет	нет	нет	нет	3	Ф-1 623 Новоникольск
391	Воинская часть	в/г 8, Наружное освещение инв. №б/н ,	г. Уссурийск, ул. Новоникольское шоссе	нет	нет	нет	нет	3	Ф-1 623 Новоникольск
392	Воинская часть	в/г 8, Пож.депо, инв.№36	г. Уссурийск, ул. Новоникольское шоссе	нет	нет	нет	нет	3	Ф-1 623 Новоникольск
393	ЖКС № 4 (г. Уссурийск) филиала ФГБУ «ЦЖКУ» Минобороны России по ВВО	ВНС 1-го под (скв.)инв.140 в/г 8	г. Уссурийск, ул. Новоникольское шоссе	нет	нет	нет	нет	3	Ф-1 624 Новоникольск
394	Воинская часть	в/г 8, в/ч 59313-29, ДЭУ № 16	г. Уссурийск, ул. Новоникольское шоссе, д. 2	нет	нет	нет	нет	3	Ф-1 624 Новоникольск
395	Воинская часть	в/г8 Скважина №37	г. Уссурийск, ул. Новоникольское шоссе, стр. 1	да	0	0	нет	3	Ф-2 623 Новоникольск
396	ЖКС № 4 (г. Уссурийск) филиала ФГБУ «ЦЖКУ» Минобороны России по ВВО	ВГ 10 котельная № 130	г. Уссурийск, ул. Новоселова	да	0	0	нет	3	Ф-1 11 Новоникольск
397	Воинская часть	В/г № 10, в/ч 11388, Караульное помещение инв. № 39	г. Уссурийск, ул. Новоселова, д. 15	нет	нет	нет	нет	3	Ф-1 11 Новоникольск
398	Воинская часть	(ВГ 10 в/ч 11388) Баня инв. 165	г. Уссурийск, ул. Новоселова, д. 15	нет	нет	нет	нет	3	Ф-1 11 Новоникольск
399	Воинская часть	(ВГ 10 в/ч 11388) баня инв.24	г. Уссурийск, ул. Новоселова, д. 15	нет	нет	нет	нет	3	Ф-1 10 Новоникольск
400	Воинская часть	(ВГ 10 в/ч 11388) Заправка инв. 144	г. Уссурийск, ул. Новоселова, д. 15	нет	нет	нет	нет	3	Ф-1 10 Новоникольск
401	Воинская часть	ВГ 10 в/ч 11388, Здание гаража инв.№ 158 (Склад инв. 157)	г. Уссурийск, ул. Новоселова, д. 15	нет	нет	нет	нет	3	Ф-1 11 Новоникольск
402	Воинская часть	(ВГ 10 в/ч 11388) Казарма ввод 2 инв. 120	г. Уссурийск, ул. Новоселова, д. 15	нет	нет	нет	нет	3	Ф-1 10 Новоникольск
403	Воинская часть	(ВГ 10 в/ч 11388) Казарма инв. 120	г. Уссурийск, ул. Новоселова, д. 15	нет	нет	нет	нет	3	Ф-1 10 Новоникольск
404	Воинская часть	(ВГ 10 в/ч 11388) Казарма инв. 25	г. Уссурийск, ул. Новоселова, д. 15	нет	нет	нет	нет	3	Ф-1 10 Новоникольск
405	Воинская часть	(ВГ 10 в/ч 11388) Казарма инв. 83	г. Уссурийск, ул. Новоселова, д. 15	нет	нет	нет	нет	3	Ф-1 10 Новоникольск
406	Воинская часть	(ВГ 10 в/ч 11388) Караульное помещение инв. 145	г. Уссурийск, ул. Новоселова, д. 15	нет	нет	нет	нет	3	Ф-1 10 Новоникольск
407	Воинская часть	(ВГ 10 в/ч 11388) Клуб инв. 137	г. Уссурийск, ул. Новоселова, д. 15	нет	нет	нет	нет	3	Ф-1 10 Новоникольск
408	Воинская часть	(ВГ 10 в/ч 11388) КПП инв. 146	г. Уссурийск, ул. Новоселова, д. 15	нет	нет	нет	нет	3	Ф-1 10 Новоникольск

487	Воинская часть	В/г № 14, наружное освещение б/н (здание гаража инв.92)	г. Уссурийск, ул. Приморская, д. 2	да	0	0	нет	3	Ф-1 481
488	Воинская часть	В/г № 14, в/ч 59313-28, Здание пожарного гидранта инв.б/н	г. Уссурийск, ул. Приморская, д. 2	нет	нет	нет	нет	3	Ф-1 482 Междуречье
489	Воинская часть	В/г № 14, в/ч 59313-28, Здание пожарного депо инв.№ 28	г. Уссурийск, ул. Приморская, д. 2	нет	нет	нет	нет	3	Ф-1 482 Междуречье
490	Воинская часть	В/г № 14, в/ч 59313-28, Здание склада инв.№ 100	г. Уссурийск, ул. Приморская, д. 2	нет	нет	нет	нет	3	Ф-1 482 Междуречье
491	Воинская часть	В/г № 14, в/ч 59313-28, Здание служебное инв.№ 75	г. Уссурийск, ул. Приморская, д. 2	нет	нет	нет	нет	3	Ф-1 482 Междуречье
492	Воинская часть	В/г № 14, в/ч 59313-28, Здание холодильника инв. №104	г. Уссурийск, ул. Приморская, д. 2	нет	нет	нет	нет	3	Ф-1 482 Междуречье
493	Воинская часть	В/г № 14, в/ч 59313-28, Здание холодильника инв.б/н	г. Уссурийск, ул. Приморская, д. 2	нет	нет	нет	нет	3	Ф-1 482 Междуречье
494	Воинская часть	В/г № 14, в/ч 59313-28, Наружное освещение	г. Уссурийск, ул. Приморская, д. 2	нет	нет	нет	нет	3	Ф-1 482 Междуречье
495	ЖКС № 4 (г. Уссурийск) филиала ФГБУ «ЦЖКУ» Минобороны России по ВВО	ВГ 14 котельная №79	г. Уссурийск, ул. Приморская, д. 2	да	0	0	нет	3	Ф-1 482 Междуречье
496	Воинская часть	Функциональное помещение инв. № 13, 14, 16, 20	г. Уссурийск, ул. Пушкина, д. 32	нет	нет	нет	нет	3	Ф-1 125
497	Воинская часть	в/г 131, Здание штаба инв.9	г. Уссурийск, ул. Пушкина, д. 34	нет	нет	нет	нет	3	Ф-4 ОБОРОНЭНЕРГО 125; Ф-5 ОБОРОНЭНЕРГО 125; Ф-4 125, Ф-5 125
498	Воинская часть	в/г 21 КНС №1016	г. Уссурийск, ул. Сельскохозяйственная, д. 1	да	0	0	нет	3	Ф-2 150 Мелькомбинат
499	Воинская часть	В/г № 21, в/ч 19288, АККУМУЛЯТОРНАЯ инв. №948	г. Уссурийск, ул. Сельскохозяйственная, д. 1а	нет	нет	нет	нет	3	Ф-1 150 Мелькомбинат
500	Воинская часть	В/г № 21, в/ч 19288, Здание аккумуляторной инв.№948	г. Уссурийск, ул. Сельскохозяйственная, д. 1а	нет	нет	нет	нет	3	Ф-1 150 Мелькомбинат
501	Воинская часть	В/г № 21, в/ч 19288, Здание бани инв. №б/н	г. Уссурийск, ул. Сельскохозяйственная, д. 1а	нет	нет	нет	нет	3	Ф-1 150 Мелькомбинат
502	ЖКС № 4 (г. Уссурийск) филиала ФГБУ «ЦЖКУ» Минобороны России по ВВО	В/г № 21, в/ч 19288, Здание ВНС инв. №1017	г. Уссурийск, ул. Сельскохозяйственная, д. 1а	нет	нет	нет	нет	3	Ф-1 150 Мелькомбинат
503	Воинская часть	В/г № 21, в/ч 19288, Здание заправки инв. №889	г. Уссурийск, ул. Сельскохозяйственная, д. 1а	нет	нет	нет	нет	3	Ф-1 150 Мелькомбинат
504	Воинская часть	В/г № 21, в/ч 19288, Здание караульного помещения инв. №950	г. Уссурийск, ул. Сельскохозяйственная, д. 1а	нет	нет	нет	нет	3	Ф-1 150 Мелькомбинат
505	Воинская часть	В/г № 21, в/ч 19288, Здание клуба инв. №1004	г. Уссурийск, ул. Сельскохозяйственная, д. 1а	нет	нет	нет	нет	3	Ф-1 150 Мелькомбинат
506	Воинская часть	В/г № 21, в/ч 19288, Здание КПП инв.№951	г. Уссурийск, ул. Сельскохозяйственная, д. 1а	нет	нет	нет	нет	3	Ф-1 150 Мелькомбинат
507	Воинская часть	В/г № 21, в/ч 19288, Здание КПП инв. №887	г. Уссурийск, ул. Сельскохозяйственная, д. 1а	нет	нет	нет	нет	3	Ф-1 150 Мелькомбинат
508	Воинская часть	В/г № 21, в/ч 19288, Здание мелдункта инв. №970	г. Уссурийск, ул. Сельскохозяйственная, д. 1а	нет	нет	нет	нет	3	Ф-1 150 Мелькомбинат
509	Воинская часть	В/г № 21, в/ч 19288, Здание овощехранилища инв. №966	г. Уссурийск, ул. Сельскохозяйственная, д. 1а	нет	нет	нет	нет	3	Ф-1 150 Мелькомбинат
510	Воинская часть	В/г № 21, в/ч 19288, Здание пункта тех обслуживания инв. №947, здание мойки инв.№888	г. Уссурийск, ул. Сельскохозяйственная, д. 1а	нет	нет	нет	нет	3	Ф-1 150 Мелькомбинат
511	Воинская часть	В/г № 21, в/ч 19288, здание столовой инв.968	г. Уссурийск, ул. Сельскохозяйственная, д. 1а	нет	нет	нет	нет	3	Ф-1 150 Мелькомбинат
512	Воинская часть	В/г № 21, в/ч 19288 здание учебного корпуса инв. №969, здание спортзала инв. № 1008	г. Уссурийск, ул. Сельскохозяйственная, д. 1а	нет	нет	нет	нет	3	Ф-1 150 Мелькомбинат
513	Воинская часть	В/г № 21, в/ч 19288, Здание хранилища инв. №1034	г. Уссурийск, ул. Сельскохозяйственная, д. 1а	нет	нет	нет	нет	3	Ф-1 150 Мелькомбинат
514	Воинская часть	В/г № 21, в/ч 19288, Здание хранилища инв. №877	г. Уссурийск, ул. Сельскохозяйственная, д. 1а	нет	нет	нет	нет	3	Ф-1 150 Мелькомбинат
515	Воинская часть	В/г № 21, в/ч 19288, Здание хранилища инв. №878	г. Уссурийск, ул. Сельскохозяйственная, д. 1а	нет	нет	нет	нет	3	Ф-1 150 Мелькомбинат
516	Воинская часть	В/г № 21, в/ч 19288, Здание хранилища инв. №902	г. Уссурийск, ул. Сельскохозяйственная, д. 1а	нет	нет	нет	нет	3	Ф-1 150 Мелькомбинат
517	Воинская часть	В/г № 21, в/ч 19288, Здание хранилища инв. №928	г. Уссурийск, ул. Сельскохозяйственная, д. 1а	нет	нет	нет	нет	3	Ф-1 150 Мелькомбинат
518	Воинская часть	В/г № 21, в/ч 19288, Здание хранилища инв. №953	г. Уссурийск, ул. Сельскохозяйственная, д. 1а	нет	нет	нет	нет	3	Ф-1 150 Мелькомбинат
519	Воинская часть	В/г № 21, в/ч 19288, Здание хранилища инв. №992	г. Уссурийск, ул. Сельскохозяйственная, д. 1а	нет	нет	нет	нет	3	Ф-1 150 Мелькомбинат
520	Воинская часть	В/г № 21, в/ч 19288, Здание штаба инв. №959	г. Уссурийск, ул. Сельскохозяйственная, д. 1а	нет	нет	нет	нет	3	Ф-1 150 Мелькомбинат
521	Воинская часть	В/г № 21, в/ч 19288, казарма инв.№ 958	г. Уссурийск, ул. Сельскохозяйственная, д. 1а	нет	нет	нет	нет	3	Ф-2 150 Мелькомбинат
522	Воинская часть	В/г № 21, в/ч 19288, Наружное освещение инв. №б/н	г. Уссурийск, ул. Сельскохозяйственная, д. 1а	нет	нет	нет	нет	3	Ф-1 150 Мелькомбинат
523	Воинская часть	В/г № 21, в/ч 19288, Наружное освещение инв. №б/н	г. Уссурийск, ул. Сельскохозяйственная, д. 1а	нет	нет	нет	нет	3	Ф-1 150 Мелькомбинат
524	Воинская часть	В/г № 21, в/ч 19288, Наружное освещение Полигона связи (Здание командного пункта инв. №1066)	г. Уссурийск, ул. Сельскохозяйственная, д. 1а	нет	нет	нет	нет	3	Ф-1 150 Мелькомбинат
525	Воинская часть	В/г № 21, в/ч 19288, Штаб (склад) инв. №995	г. Уссурийск, ул. Сельскохозяйственная, д. 1а	нет	нет	нет	нет	3	Ф-1 150 Мелькомбинат
526	Воинская часть	В/г № 21, в/ч 19288, Штаб (склад) инв. №995 ввод-2	г. Уссурийск, ул. Сельскохозяйственная, д. 1а	нет	нет	нет	нет	3	Ф-1 150 Мелькомбинат
527	ЖКС № 4 (г. Уссурийск) филиала ФГБУ «ЦЖКУ» Минобороны России по ВВО	ВГ 21 котельная №961	г. Уссурийск, ул. Сельскохозяйственная, д. 1а	да	0	0	нет	3	Ф-2 150 Мелькомбинат
528	ЖКС № 4 (г. Уссурийск) филиала ФГБУ «ЦЖКУ» Минобороны России по ВВО	ВГ 21 котельная №148	г. Уссурийск, ул. Сельскохозяйственная, д. 2	да	0	0	нет	3	Ф-1 69 Мелькомбинат
529	ЖКС № 4 (г. Уссурийск) филиала ФГБУ «ЦЖКУ» Минобороны России по ВВО	ВГ 21 котельная №159	г. Уссурийск, ул. Сельскохозяйственная, д. 2	да	0	0	нет	3	Ф-2 69 Мелькомбинат
530	ЖКС № 4 (г. Уссурийск) филиала ФГБУ «ЦЖКУ» Минобороны России по ВВО	ВГ 21 котельная №366	г. Уссурийск, ул. Сельскохозяйственная, д. 2	да	0	0	нет	3	Ф-2 69 Мелькомбинат
531	ЖКС № 4 (г. Уссурийск) филиала ФГБУ «ЦЖКУ» Минобороны России по ВВО	ВГ 21 котельная №805	г. Уссурийск, ул. Сельскохозяйственная, д. 2	да	0	0	нет	3	Ф-2 69 Мелькомбинат
532	Воинская часть	В/г № 21, в/ч 59313-29, Здание (аккумуляторная) инв. №б/н	г. Уссурийск, ул. Сельскохозяйственная, д. 2а	нет	нет	нет	нет	3	Ф-2 69 Мелькомбинат, Ф-1 69 Мелькомбинат
533	Воинская часть	В/г № 21, в/ч 59313-29, Здание гаража инв. №168	г. Уссурийск, ул. Сельскохозяйственная, д. 2а	нет	нет	нет	нет	3	Ф-1 69 Мелькомбинат
534	Воинская часть	В/г № 21, в/ч 59313-29, здание караульного помещения инв. №159	г. Уссурийск, ул. Сельскохозяйственная, д. 2а	нет	нет	нет	нет	3	Ф-1 69 Мелькомбинат
535	Воинская часть	В/г № 21, в/ч 59313-29, Здание мастерской инв. №148	г. Уссурийск, ул. Сельскохозяйственная, д. 2а	нет	нет	нет	нет	3	Ф-1 69 Мелькомбинат
536	Воинская часть	В/г № 21, в/ч 59313-29, Здание склада инв. №161	г. Уссурийск, ул. Сельскохозяйственная, д. 2а	нет	нет	нет	нет	3	Ф-1 69 Мелькомбинат
537	Воинская часть	В/г № 21, в/ч 59313-29, Здание (столлярной мастерской) инв. №б/н	г. Уссурийск, ул. Сельскохозяйственная, д. 2а	нет	нет	нет	нет	3	Ф-2 69 Мелькомбинат, Ф-1 69 Мелькомбинат
538	Воинская часть	В/г № 21, в/ч 59313-29, здание Штаб инв 153	г. Уссурийск, ул. Сельскохозяйственная, д. 2а	нет	нет	нет	нет	3	Ф-1 69 Мелькомбинат
539	Воинская часть	В/г № 21, в/ч 59313-29, Наружное освещение инв. №б/н	г. Уссурийск, ул. Сельскохозяйственная, д. 2а	нет	нет	нет	нет	3	Ф-1 69 Мелькомбинат
540	ЖКС № 4 (г. Уссурийск) филиала ФГБУ «ЦЖКУ» Минобороны России по ВВО	ВГ 36 котельная №24	г. Уссурийск, ул. Советская, д. 31	да	0	0	нет	3	Ф-2 132 Гранит
541	ВК г.Уссурийск	Объект №303 - /U5035/ ОмВК по г. Уссурийск призывной пункт ТП-104 / ТУ №1 призывной пункт ТП 104 ул. Советская, 40	г. Уссурийск, ул. Советская, д. 40	нет	нет	нет	нет	3	Ф-1 104
542	Воинская часть	В/г № 131, ВАИ, Гараж инв. №31	г. Уссурийск, ул. Советская, д. 53а	нет	нет	нет	нет	3	Ф-4 ОБОРОНЭНЕРГО 125; Ф-5 ОБОРОНЭНЕРГО 125; Ф-4 125, Ф-5 125
543	Воинская часть	В/г № 131, ВАИ, Здание административное инв. №19	г. Уссурийск, ул. Советская, д. 53а	нет	нет	нет	нет	3	Ф-1 125
544	Воинская часть	В/г № 131, ВСО, Гостиница инв. №10	г. Уссурийск, ул. Советская, д. 55	нет	нет	нет	нет	3	Ф-4 ОБОРОНЭНЕРГО 125; Ф-5 ОБОРОНЭНЕРГО 125; Ф-4 125, Ф-5 125

545	Воинская часть	В/г № 131, ВСО, КПИ инв. №29	г. Уссурийск, ул. Советская, д. 55	нет	нет	нет	нет	3	Ф-4 ОБОРОНЭНЕРГО 125; Ф-5 ОБОРОНЭНЕРГО 125; Ф-4 125, Ф-5 125
546	Воинская часть	В/г № 131, ВСО, Узел связи инв. №30	г. Уссурийск, ул. Советская, д. 55	нет	нет	нет	нет	3	Ф-4 ОБОРОНЭНЕРГО 125; Ф-5 ОБОРОНЭНЕРГО 125; Ф-4 125, Ф-5 125
547	Воинская часть	В/г № 131, ВСО, Штаб инв. №9 ввод2	г. Уссурийск, ул. Советская, д. 55	нет	нет	нет	нет	3	Ф-4 ОБОРОНЭНЕРГО 125; Ф-5 ОБОРОНЭНЕРГО 125; Ф-4 125, Ф-5 125
548	Воинская часть	В/г № 131, ФГКУ «439 ВГ МО РФ», Поликлиника инв. №22	г. Уссурийск, ул. Советская, д. 55	нет	нет	нет	нет	3	Ф-1 125
549	Воинская часть	В/г № 117, в/ч 06426, Здание Штаба инв. №1 ввод№1	г. Уссурийск, ул. Тимирязева, д. 51	нет	нет	нет	нет	3	Ф-1 129 Гранит
550	Воинская часть	В/г № 117, в/ч 06426, Здание Штаба инв. №1 ввод№2	г. Уссурийск, ул. Тимирязева, д. 51	нет	нет	нет	нет	3	Ф-1 129 Гранит
551	ЖКС № 4 (г. Уссурийск) филиала ФГБУ «ЦЖКУ» Минобороны России по ВВО	ВГ 117 котельная №5	г. Уссурийск, ул. Тимирязева, д. 51	да	0	0	нет	3	Ф-1 129 Гранит
552	Воинская часть	в/г 21, лесхоз инв.502	г. Уссурийск, ул. Фрунзе, д. 1а	нет	нет	нет	нет	3	Ф-1 118
553	Воинская часть	в/г 21, Проходная инв.31, гараж инв.14, 34, 37, 38, здание административное инв.1, здание	г. Уссурийск, ул. Фрунзе, д. 8	нет	нет	нет	нет	3	Ф-3 ОБОРОНЭНЕРГО 118
554	ЖКС № 4 (г. Уссурийск) филиала ФГБУ «ЦЖКУ» Минобороны России по ВВО	ВГ 27 котельная №39	г. Уссурийск, ул. Фрунзе, д. 8	да	0	0	нет	3	Ф-3 ОБОРОНЭНЕРГО 118
555	ЖКС № 4 (г. Уссурийск) филиала ФГБУ «ЦЖКУ» Минобороны России по ВВО	ВГ 60 котельная №34	г. Уссурийск, ул. Чичерина, д. 9а	да	0	0	нет	3	Ф-1 205
556	Воинская часть	в/г б/н, Пост ВАИ	г. Уссурийск, ш Михайловское, д. 40в	нет	нет	нет	нет	3	Ф-1 199
557	ЖКС № 4 (г. Уссурийск) филиала ФГБУ «ЦЖКУ» Минобороны России по ВВО	ВГ 6 котельная № 390	г. Уссурийск	да	0	0	нет	3	Ф-2 4 Уссурийск2
558	Воинская часть	в/г 86, Здание Вольера для собак инв.№ 13	п. Партизан, ул. Армейская, д. 1	нет	нет	нет	нет	3	Ф-1 Партизан Б-полигон
559	Воинская часть	в/г 86, Здание гаража инв. 206	п. Партизан, ул. Армейская, д. 1	нет	нет	нет	нет	3	Ф-1 Партизан Б-полигон
560	Воинская часть	в/г 86, Казарма инв. 20	п. Партизан, ул. Армейская, д. 1	нет	нет	нет	нет	3	Ф-1 Партизан Б-полигон
561	Воинская часть	в/г 86, Карательное помещение инв. 182	п. Партизан, ул. Армейская, д. 1	нет	нет	нет	нет	3	Ф-1 Партизан Б-полигон
562	Воинская часть	в/г 86, КПИ инв. 174	п. Партизан, ул. Армейская, д. 1	нет	нет	нет	нет	3	Ф-1 Партизан Б-полигон
563	Воинская часть	в/г 86, КПИ инв. 237	п. Партизан, ул. Армейская, д. 1	нет	нет	нет	нет	3	Ф-1 Партизан Б-полигон
564	Воинская часть	в/г 86, Наружное освещение 4 инв. б/н	п. Партизан, ул. Армейская, д. 1	нет	нет	нет	нет	3	Ф-1 Звездочка Б-полигон
565	Воинская часть	в/г 86, Освещение 3 инв. б/н	п. Партизан, ул. Армейская, д. 1	нет	нет	нет	нет	3	Ф-1 Партизан Б-полигон
566	Воинская часть	в/г 86, Освещение 5 инв. б/н	п. Партизан, ул. Армейская, д. 1	нет	нет	нет	нет	3	Ф-1 Партизан Б-полигон
567	Воинская часть	в/г 86, Освещение 6 инв. б/н	п. Партизан, ул. Армейская, д. 1	нет	нет	нет	нет	3	Ф-1 Партизан Б-полигон
568	Воинская часть	в/г 86, Пожарное депо инв. 21	п. Партизан, ул. Армейская, д. 1	нет	нет	нет	нет	3	Ф-1 Партизан Б-полигон
569	Воинская часть	в/г 86, Хранилище инв. 231	п. Партизан, ул. Армейская, д. 1	нет	нет	нет	нет	3	Ф-1 Звездочка Б-полигон
570	ЖКС № 4 (г. Уссурийск) филиала ФГБУ «ЦЖКУ» Минобороны России по ВВО	в/г86 ВНС №190	п. Партизан, ул. Партизанская	да	0	0	нет	3	Ф-ОБОРОНЭНЕРГО КТП ДПР №11 ст.Баневурово
571	ЖКС № 4 (г. Уссурийск) филиала ФГБУ «ЦЖКУ» Минобороны России по ВВО	ВГ 86 котельная инв.№ 228	п. Партизан, ул. Партизанская	нет	нет	нет	нет	3	Ф-2 Партизан Б-полигон
572	Воинская часть	В/г № 161, в/ч 52770-2, Здание казармы инв №1	с. Богатырка, ул. ДОС	нет	нет	нет	нет	3	Ф-1 Авиация Корсаковка
573	Воинская часть	В/г № 161, в/ч 52770-2, Здание командного пункта инв №2	с. Богатырка, ул. ДОС	нет	нет	нет	нет	3	Ф-1 Авиация Корсаковка
574	Воинская часть	В/г № 161, в/ч 52770-2, Здание площадки для ремонта техники инв б/н	с. Богатырка, ул. ДОС	нет	нет	нет	нет	3	Ф-1 Авиация Корсаковка
575	ЖКС № 4 (г. Уссурийск) филиала ФГБУ «ЦЖКУ» Минобороны России по ВВО	ВГ 1 ВНС №34	с. Воздвиженка	нет	нет	нет	нет	3	Ф-1 31 Воздвиженка
576	ЖКС № 4 (г. Уссурийск) филиала ФГБУ «ЦЖКУ» Минобороны России по ВВО	ВГ 1 ВНС №35	с. Воздвиженка	нет	нет	нет	нет	3	Ф-1 31 Воздвиженка
577	ЖКС № 4 (г. Уссурийск) филиала ФГБУ «ЦЖКУ» Минобороны России по ВВО	ВГ 1 котельная инв.№ 29	с. Воздвиженка	нет	нет	нет	нет	3	Ф-1 31 Воздвиженка
578	ЖКС № 4 (г. Уссурийск) филиала ФГБУ «ЦЖКУ» Минобороны России по ВВО	ВГ 1 котельная инв.№ 4	с. Воздвиженка	нет	нет	нет	нет	3	Ф-1 31 Воздвиженка
579	Воинская часть	в/г 11, Гараж инв.789	с. Воздвиженка	нет	нет	нет	нет	3	Ф-2 31 Воздвиженка
580	Воинская часть	ВГ 11 Здание инв. № 10	с. Воздвиженка	нет	нет	нет	нет	3	Ф-1 8 Воздвиженка
581	ЖКС № 4 (г. Уссурийск) филиала ФГБУ «ЦЖКУ» Минобороны России по ВВО	ВГ 11 котельная № 14	с. Воздвиженка	нет	нет	нет	нет	3	Ф-1 8 Воздвиженка
582	ЖКС № 4 (г. Уссурийск) филиала ФГБУ «ЦЖКУ» Минобороны России по ВВО	ВГ 11 котельная № 152-а	с. Воздвиженка	нет	нет	нет	нет	3	Ф-1 10 Воздвиженка
583	ЖКС № 4 (г. Уссурийск) филиала ФГБУ «ЦЖКУ» Минобороны России по ВВО	ВГ 11 котельная № 157	с. Воздвиженка	нет	нет	нет	нет	3	Ф-1 8 Воздвиженка
584	ЖКС № 4 (г. Уссурийск) филиала ФГБУ «ЦЖКУ» Минобороны России по ВВО	ВГ 11 котельная № 39	с. Воздвиженка	нет	нет	нет	нет	3	Ф-1 8 Воздвиженка
585	ЖКС № 4 (г. Уссурийск) филиала ФГБУ «ЦЖКУ» Минобороны России по ВВО	в/г 11, котельная № 56	с. Воздвиженка	нет	нет	нет	нет	3	Ф-1 787 Воздвиженка
586	ЖКС № 4 (г. Уссурийск) филиала ФГБУ «ЦЖКУ» Минобороны России по ВВО	ВГ 11 котельная № 70	с. Воздвиженка	нет	нет	нет	нет	3	Ф-1 375 Воздвиженка
587	ЖКС № 4 (г. Уссурийск) филиала ФГБУ «ЦЖКУ» Минобороны России по ВВО	ВГ 11 котельная инв.№ 438	с. Воздвиженка	нет	нет	нет	нет	3	Ф-1 787 Воздвиженка
588	ЖКС № 4 (г. Уссурийск) филиала ФГБУ «ЦЖКУ» Минобороны России по ВВО	ВНС № 61	с. Воздвиженка	нет	нет	нет	нет	3	Ф-2 31 Воздвиженка
589	ЖКС № 4 (г. Уссурийск) филиала ФГБУ «ЦЖКУ» Минобороны России по ВВО	ВГ 11 ВНС №472	с. Воздвиженка	нет	нет	нет	нет	3	Ф-1 787 Воздвиженка
590	Воинская часть	в/г 11 Здание перекачки №353	с. Воздвиженка	нет	нет	нет	нет	3	Ф-3 31 Воздвиженка
591	Воинская часть	(ВГ 1 в/ч 40083) Здание КТП инв. №27	с. Воздвиженка, ул. Безьянная	нет	нет	нет	нет	3	Ф-1 31 Воздвиженка
592	Воинская часть	(ВГ 1 в/ч 40083) Здание Мастерских инв. №28	с. Воздвиженка, ул. Безьянная	нет	нет	нет	нет	3	Ф-1 31 Воздвиженка
593	Воинская часть	(ВГ 1 в/ч 40083) Здание склада инв. №23	с. Воздвиженка, ул. Безьянная	нет	нет	нет	нет	3	Ф-1 31 Воздвиженка
594	Воинская часть	(ВГ 1 в/ч 40083) Здание склада инв. №24	с. Воздвиженка, ул. Безьянная	нет	нет	нет	нет	3	Ф-1 31 Воздвиженка
595	Воинская часть	(ВГ 1 в/ч 40083) Казарма инв. №4	с. Воздвиженка, ул. Безьянная	нет	нет	нет	нет	3	Ф-1 31 Воздвиженка
596	Воинская часть	ВГ №11 хранилище инв.№ 72	с. Воздвиженка, ул. Гарнизонная	нет	нет	нет	нет	3	Ф-1 19 Воздвиженка
597	Воинская часть	(ВГ №11 ВЧ № 42189) Клуб, инв №428	с. Воздвиженка, ул. Гарнизонная (ДОС)	нет	нет	нет	нет	3	Ф-1 788 Воздвиженка
598	Воинская часть	(ВГ №11 ВЧ № 78018-2 Аэродром) Здание клуба инв. №30	с. Воздвиженка, ул. Гарнизонная (ДОС)	нет	нет	нет	нет	3	Ф-1 407 Воздвиженка
599	Воинская часть	(ВГ №11 ВЧ № 78018-2 Аэродром) КДП инв № 70	с. Воздвиженка, ул. Гарнизонная (ДОС)	нет	нет	нет	нет	3	Ф-1 375 Воздвиженка
600	Воинская часть	(ВГ №11 ВЧ № 78018-2) здание БПК инв 56	с. Воздвиженка, ул. Гарнизонная (ДОС)	нет	нет	нет	нет	3	Ф-1 787 Воздвиженка
601	Воинская часть	(ВГ №11 ВЧ № 78018-2) здание техническое инв. 785	с. Воздвиженка, ул. Гарнизонная (ДОС)	нет	нет	нет	нет	3	Ф-1 787 Воздвиженка
602	Воинская часть	(ВГ №11 ВЧ № 78018-2) Здание штаба инв. 273	с. Воздвиженка, ул. Гарнизонная (ДОС)	нет	нет	нет	нет	3	Ф-1 787 Воздвиженка
603	Воинская часть	(ВГ №11 ВЧ № 78018-2) Казарма инв 46	с. Воздвиженка, ул. Гарнизонная (ДОС)	нет	нет	нет	нет	3	Ф-1 787 Воздвиженка
604	Воинская часть	(ВГ №11 ВЧ № 78018-2) Столовая инв. 408 (основной)	с. Воздвиженка, ул. Гарнизонная (ДОС)	нет	нет	нет	нет	3	Ф-1 459 Воздвиженка
605	Воинская часть	(ВГ №11 ВЧ № 78018-2) Столовая инв. 408 (резерв)	с. Воздвиженка, ул. Гарнизонная (ДОС)	нет	нет	нет	нет	3	Ф-1 459 Воздвиженка
606	Воинская часть	(ВГ №11 ВЧ № 78018-2) участок наружного освещения от ТП-375 до оп.№1 и от оп.№1 до оп.№85	с. Воздвиженка, ул. Гарнизонная (ДОС)	нет	нет	нет	нет	3	Ф-1 375 Воздвиженка
607	Воинская часть	(ВГ №11 ВЧ № 78018-2) участок наружного освещения от ТП-423 до оп.№1 и от оп.№1 до оп.№35	с. Воздвиженка, ул. Гарнизонная (ДОС)	нет	нет	нет	нет	3	Ф-1 423 Воздвиженка
608	Воинская часть	(ВГ №11 ВЧ № 78018-2 Аэродром) Агретатная инв.177	с. Воздвиженка, ул. Гарнизонная (ДОС)	нет	нет	нет	нет	3	Ф-1 4 Воздвиженка
609	Воинская часть	(ВГ №11 ВЧ № 78018-2 Аэродром) Ближний привод южный инв. 78	с. Воздвиженка, ул. Гарнизонная (ДОС)	нет	нет	нет	нет	3	Ф-1 20 Воздвиженка
610	Воинская часть	(ВГ №11 ВЧ № 78018-2 Аэродром) БПРМ (основной)	с. Воздвиженка, ул. Гарнизонная (ДОС)	нет	нет	нет	нет	3	Ф-1 17 Воздвиженка
611	Воинская часть	(ВГ №11 ВЧ № 78018-2 Аэродром) гараж инв 160	с. Воздвиженка, ул. Гарнизонная (ДОС)	нет	нет	нет	нет	3	Ф-1 1 Воздвиженка

612	Воинская часть	(ВГ №11 ВЧ № 78018-2 Аэродром) Заправочный пункт инв. 8	с. Воздвиженка, ул. Гарнизонная (ДОС)	нет	нет	нет	нет	3	Ф-2 9 Воздвиженка
613	Воинская часть	(ВГ №11 ВЧ № 78018-2 Аэродром) РСБ инв 170	с. Воздвиженка, ул. Гарнизонная (ДОС)	нет	нет	нет	нет	3	Ф-1 15 Воздвиженка
614	Воинская часть	(ВГ №11 ВЧ № 78018-2 Аэродром) служебное здание Авто-ТЭЧ инв 152а	с. Воздвиженка, ул. Гарнизонная (ДОС)	нет	нет	нет	нет	3	Ф-1 10 Воздвиженка
615	Воинская часть	(ВГ №11 ВЧ № 78018-2 Аэродром) сооружение КТП северное инв 147	с. Воздвиженка, ул. Гарнизонная (ДОС)	нет	нет	нет	нет	3	Ф-1 787 Воздвиженка
616	Воинская часть	(ВГ №11 ВЧ № 78018-2 Аэродром) сооружение СКП южное инв. 169	с. Воздвиженка, ул. Гарнизонная (ДОС)	нет	нет	нет	нет	3	Ф-1 3 Воздвиженка
617	Воинская часть	(ВГ №11 ВЧ № 78018-2 Аэродром) хранилище масел инв. 33	с. Воздвиженка, ул. Гарнизонная (ДОС)	нет	нет	нет	нет	3	Ф-1 9 Воздвиженка
618	Воинская часть	(ВГ №11 ВЧ № 78018-2 Аэродром) хранилище масел инв. 34	с. Воздвиженка, ул. Гарнизонная (ДОС)	нет	нет	нет	нет	3	Ф-1 9 Воздвиженка
619	Воинская часть	(ВГ №11 ВЧ № 78018-2) БПРМ (резерв)	с. Воздвиженка, ул. Гарнизонная (ДОС)	нет	нет	нет	нет	3	Ф-1 17 Воздвиженка
620	Воинская часть	(ВГ №11 ВЧ № 78018-2) дальний привод северный инв 80	с. Воздвиженка, ул. Гарнизонная (ДОС)	нет	нет	нет	нет	3	Ф-1 19 Воздвиженка
621	Воинская часть	(ВГ №11 ВЧ № 78018-2) Кислородная	с. Воздвиженка, ул. Гарнизонная (ДОС)	нет	нет	нет	нет	3	Ф-1 7 Воздвиженка
622	Воинская часть	(ВГ №11 ВЧ № 78018-2) КТП аэродром КТПН-7	с. Воздвиженка, ул. Гарнизонная (ДОС)	нет	нет	нет	нет	3	Ф-1 7 Воздвиженка
623	Воинская часть	(ВГ №11 ВЧ № 78018-2) Лаборатория ГСМ инв 66	с. Воздвиженка, ул. Гарнизонная (ДОС)	нет	нет	нет	нет	3	Ф-1 9 Воздвиженка
624	Воинская часть	(ВГ №11 ВЧ № 78018-2) РСБН	с. Воздвиженка, ул. Гарнизонная (ДОС)	нет	нет	нет	нет	3	Ф-1 15 Воздвиженка
625	Воинская часть	(ВГ №11 ВЧ № 78018-2) склад инв. №14	с. Воздвиженка, ул. Гарнизонная (ДОС)	нет	нет	нет	нет	3	Ф-1 8 Воздвиженка
626	Воинская часть	(ВГ №11 ВЧ № 78018-2) СКП северный инв. 146	с. Воздвиженка, ул. Гарнизонная (ДОС)	нет	нет	нет	нет	3	Ф-1 2 Воздвиженка
627	Воинская часть	(ВГ №11 ВЧ № 78018-2) Служебное здание авто ТЭЧ инв 137	с. Воздвиженка, ул. Гарнизонная (ДОС)	нет	нет	нет	нет	3	Ф-1 8 Воздвиженка
628	Воинская часть	(ВГ №11 ВЧ № 78018-2) укрытие состава ЗКП инв № 194	с. Воздвиженка, ул. Гарнизонная (ДОС)	нет	нет	нет	нет	3	Ф-1 16 Воздвиженка
629	ЖКС № 4 (г. Уссурийск) филиала ФГБУ «ЦЖКУ» Минобороны России по ВВО	ВГ 162 котельная №3	с. Глуховка	да	0	0	нет	3	Ф-1 2 КИСЛОРОД Раковка
630	Воинская часть	в/г 162 Скважина №24	с. Глуховка	нет	нет	нет	нет	3	Ф-1 1 КИСЛОРОД Раковка
631	Воинская часть	в/г 162 Станция перекачки №8	с. Глуховка	да	0	0	нет	3	Ф-2 1 КИСЛОРОД Раковка
632	Воинская часть	В/г № 162, в/ч 93598, Здание казармы инв №1	с. Глуховка, ул. Зеленая, д. 50	нет	нет	нет	нет	3	Ф-1 2 КИСЛОРОД Раковка
633	Воинская часть	В/г № 162, в/ч 93598, Здание караульного помещения инв №22	с. Глуховка, ул. Зеленая, д. 50	нет	нет	нет	нет	3	Ф-1 2 КИСЛОРОД Раковка
634	Воинская часть	В/г № 162, в/ч 93598, Здание КПП инв №21	с. Глуховка, ул. Зеленая, д. 50	нет	нет	нет	нет	3	Ф-1 2 КИСЛОРОД Раковка
635	Воинская часть	В/г № 162, в/ч 93598, Здание металлического хранилища инв №18	с. Глуховка, ул. Зеленая, д. 50	нет	нет	нет	нет	3	Ф-1 1 КИСЛОРОД Раковка
636	Воинская часть	В/г № 162, в/ч 93598, Здание металлического хранилища инв №19	с. Глуховка, ул. Зеленая, д. 50	нет	нет	нет	нет	3	Ф-1 1 КИСЛОРОД Раковка
637	Воинская часть	В/г № 162, в/ч 93598, Здание склада инв №14	с. Глуховка, ул. Зеленая, д. 50	нет	нет	нет	нет	3	Ф-1 2 КИСЛОРОД Раковка
638	Воинская часть	В/г № 162, в/ч 93598, Здание склада инв №15	с. Глуховка, ул. Зеленая, д. 50	нет	нет	нет	нет	3	Ф-1 2 КИСЛОРОД Раковка
639	Воинская часть	В/г № 162, в/ч 93598, Здание столовой инв №2	с. Глуховка, ул. Зеленая, д. 50	нет	нет	нет	нет	3	Ф-1 2 КИСЛОРОД Раковка
640	Воинская часть	В/г № 162, в/ч 93598, Здание хранилища инв №17	с. Глуховка, ул. Зеленая, д. 50	нет	нет	нет	нет	3	Ф-1 2 КИСЛОРОД Раковка
641	Воинская часть	В/г № 162, в/ч 93598, Освещение Патерна инв № б/ч	с. Глуховка, ул. Зеленая, д. 50	нет	нет	нет	нет	3	Ф-1 1 КИСЛОРОД Раковка
642	Воинская часть	В/г № 163, в/ч 19288, Здание дизельной инв. №9, здание склада (бункера) инв. № 3, здание склада (бункера) инв. № 4	с. Кондратеновка	нет	нет	нет	нет	3	Ф-1 Листопад Баневур
643	Воинская часть	В/г № 163, в/ч 19288, Здание казармы инв. №1	с. Кондратеновка	нет	нет	нет	нет	3	Ф-1 Листопад Баневур
644	Воинская часть	в/г 22, Здание мастерской №108А (Лесхоз МО РФ), В/г 22, Здание КТП № 493(лесхоз)	с. Новоникольск	нет	нет	нет	нет	3	Ф-3 20957 Гарнизон
645	Воинская часть	в/г 22, в/ч 42154, баня инв.№ 106	с. Новоникольск, ул. Безымянная	нет	нет	нет	нет	3	Ф-2 20957 Гарнизон
646	ЖКС № 4 (г. Уссурийск) филиала ФГБУ «ЦЖКУ» Минобороны России по ВВО	ВГ 21 котельная № 92	с. Новоникольск, ул. Пионерская	да	0	0	нет	3	Ф-2 107 Коммунар
647	Воинская часть	в/г 22, Здание заправочной станции инв. №99	с. Новоникольск, ул. Пионерская, д. 27а	нет	нет	нет	нет	3	Ф-1 107 Коммунар
648	Воинская часть	в/г 22, Здание казарма (ввод-2) инв. №66	с. Новоникольск, ул. Пионерская, д. 27а	нет	нет	нет	нет	3	Ф-1 107 Коммунар
649	Воинская часть	в/г 22, Здание казарма (ввод-3) инв. №66	с. Новоникольск, ул. Пионерская, д. 27а	нет	нет	нет	нет	3	Ф-1 107 Коммунар
650	Воинская часть	в/г 22, Здание казарма инв. №66	с. Новоникольск, ул. Пионерская, д. 27а	нет	нет	нет	нет	3	Ф-1 107 Коммунар
651	Воинская часть	в/г 22, Здание казарма инв. №68	с. Новоникольск, ул. Пионерская, д. 27а	нет	нет	нет	нет	3	Ф-1 107 Коммунар
652	Воинская часть	в/г 22, Здание КПП инв. №б/ч	с. Новоникольск, ул. Пионерская, д. 27а	нет	нет	нет	нет	3	Ф-1 107 Коммунар
653	Воинская часть	в/г 22, Здание КТП инв. №98	с. Новоникольск, ул. Пионерская, д. 27а	нет	нет	нет	нет	3	Ф-1 107 Коммунар
654	Воинская часть	в/г 22, Здание овощехранилища инв. №100	с. Новоникольск, ул. Пионерская, д. 27а	нет	нет	нет	нет	3	Ф-1 107 Коммунар
655	Воинская часть	в/г 22, Здание пункт тех обслуживания инв. №91	с. Новоникольск, ул. Пионерская, д. 27а	нет	нет	нет	нет	3	Ф-1 107 Коммунар
656	Воинская часть	в/г 22, Здание склада (ввод-2) инв. №37	с. Новоникольск, ул. Пионерская, д. 27а	нет	нет	нет	нет	3	Ф-1 107 Коммунар
657	Воинская часть	в/г 22, Здание склада инв. №109	с. Новоникольск, ул. Пионерская, д. 27а	нет	нет	нет	нет	3	Ф-1 107 Коммунар
658	Воинская часть	в/г 22, Здание склада инв. №37	с. Новоникольск, ул. Пионерская, д. 27а	нет	нет	нет	нет	3	Ф-1 107 Коммунар
659	Воинская часть	в/г 22, Здание столовая инв. №69	с. Новоникольск, ул. Пионерская, д. 27а	нет	нет	нет	нет	3	Ф-1 107 Коммунар
660	Воинская часть	в/г 22, здание хранилища инв. №101	с. Новоникольск, ул. Пионерская, д. 27а	нет	нет	нет	нет	3	Ф-1 107 Коммунар
661	Воинская часть	в/г 22, здание хранилища инв. №108	с. Новоникольск, ул. Пионерская, д. 27а	нет	нет	нет	нет	3	Ф-1 107 Коммунар
662	Воинская часть	в/г 22, Наружное освещение инв. №б/ч-1	с. Новоникольск, ул. Пионерская, д. 27а	нет	нет	нет	нет	3	Ф-1 107 Коммунар
663	Воинская часть	в/г 22, Наружное освещение инв. №б/ч-2	с. Новоникольск, ул. Пионерская, д. 27а	нет	нет	нет	нет	3	Ф-1 107 Коммунар
572	Воинская часть	В/г № 161, в/ч 52770-2, Здание казармы инв №1	с. Богатырка, ул. ДОС	нет	нет	нет	нет	3	Ф-1 Авиация Корсаковка
573	Воинская часть	В/г № 161, в/ч 52770-2, Здание командного пункта инв №2	с. Богатырка, ул. ДОС	нет	нет	нет	нет	3	Ф-1 Авиация Корсаковка
574	Воинская часть	В/г № 161, в/ч 52770-2, Здание площадки для ремонта техники инв б/ч	с. Богатырка, ул. ДОС	нет	нет	нет	нет	3	Ф-1 Авиация Корсаковка
575	ЖКС № 4 (г. Уссурийск) филиала ФГБУ «ЦЖКУ» Минобороны России по ВВО	ВГ 1 ВНС №34	с. Воздвиженка	нет	нет	нет	нет	3	Ф-1 31 Воздвиженка
576	ЖКС № 4 (г. Уссурийск) филиала ФГБУ «ЦЖКУ» Минобороны России по ВВО	ВГ 1 ВНС №35	с. Воздвиженка	нет	нет	нет	нет	3	Ф-1 31 Воздвиженка
Городской округ ЗАТО Фокино									
1	ФГБУЗ МСЧ №100 ФМБА России	ОСМП, детское поликлиническое отделение	г. Фокино, ул. Клубная, д.17	да	нет	45	Оборудование ФГБУЗ МЧС	3	ф.13 ПС «Промысловка»
2	ФГБУЗ МСЧ №100 ФМБА России	Терапевтическое отделение, рентген кабинет, пищеблок	г. Фокино, ул. Постникова, д.7а	да	54	117	Оборудование ФГБУЗ МЧС	2	ф.3 ПС «Промысловка»
3	ФГБУ «ЦЖКУ» Минобороны России	Госпиталь, Хирургический корпус	г. Фокино, ул. Госпитальная, д.7	нет	нет	нет	Оборудование ФГБУЗ МЧС	3, 1	ф.13 ПС «Промысловка»
4	ФГБУЗ МСЧ №100 ФМБА России	Лечебный корпус учёт №1	г. Фокино, ул. Клубная, д. 19	нет	нет	нет	Оборудование ФГБУЗ МЧС	1, 2	Ф-11 Промысловка
5	КГУП «Примтеплоэнерго»	Водонапорная станция №2	г. Фокино, ул. Дальняя, д.87	нет	нет	нет	Насосное оборудование	2	ф.17 ПС «Промысловка»
6	КГУП «Примтеплоэнерго»	Водонапорная станция №3	г. Фокино, ул. Шурувская, д.29	нет	нет	нет	Насосное оборудование	2	ф.17 ПС «Промысловка»
7	КГУП «Примтеплоэнерго»	Водонапорная станция №6	г. Фокино, ул. Павлюновская, д.6	нет	нет	нет	Насосное оборудование	2	ф.17 ПС «Промысловка»
8	КГУП «Примтеплоэнерго»	Водонапорная станция №7	п.Дунай, ул. Ленина, д.15а	нет	нет	нет	Насосное оборудование	2	ф.32 ПС «178-Ф»

9	КГУП «Примтеплоэнерго»	Водонапорная станция №9	г. Фокино, ул. Карла Маркса, д.256	нет	нет	нет	Насосное оборудование	2	ф.21 ПС «Промысловка»
10	КГУП «Примтеплоэнерго»	Канализационно-насосная станция №1	г. Фокино, ул. Белашева, д.76	нет	нет	нет	Насосное оборудование КНС	2	ф.17 ПС «Промысловка»
11	КГУП «Примтеплоэнерго»	Канализационно-насосная станция №2	п. Дунай, ул. Прибрежная, д.8в	нет	нет	нет	Насосное оборудование КНС	2	ф.32 ПС «178-Ф»
12	КГУП «Примтеплоэнерго»	Канализационно-насосная станция №3	п. Дунай, ул. Ленина, д.27а	нет	нет	нет	Насосное оборудование КНС	2	ф.32 ПС «178-Ф»
13	КГУП «Примтеплоэнерго»	ГТС на реке Волчанка (водозабор)	г. Фокино, 107 км гострассы «Угловое-Находка»	нет	нет	нет	Насосное оборудование ГТС	2	ф.2 ПС «Перевал»
14	КГУП «Примтеплоэнерго»	Водоочистные сооружения (ВОС)	г. Фокино, 106 км гострассы «Угловое-Находка»	нет	нет	нет	Оборудование ВОС	2	ф.16 ПС «Штиль»
15	Краевое государственное унитарное предприятие «Примтеплоэнерго»	№801 - /Б4006/ Насосная № 1 г. Фокино / ТУ №1	г. Фокино, ул. Военный городок	нет	нет	нет	Насосное оборудование	2	ф.17 ПС «Промысловка»
16	Краевое государственное унитарное предприятие «Примтеплоэнерго»	№805 - /Б4006/ КОС г. Фокино / ТУ №2	г. Фокино, ул. Военный городок	нет	нет	нет	Оборудование КОС	2	ф.7 ПС «Промысловка»
17	Краевое государственное унитарное предприятие «Примтеплоэнерго»	№812 - /Б4006/ КОС п. Дунай / ТУ №2	пгт. Дунай, ул. Военный городок	нет	нет	нет	Оборудование КОС	3	ф.25 ПС «178-Ф»
18	ФКУ «ЦХ и СО УМВД РФ по Приморскому краю»	Управление МОМВД России по ЗАТО и на РО Приморского края	г. Фокино, ул. Постникова, д. 1	нет	нет	нет	Оборудование полиции	3	Ф-3 Промысловка РУ1 0, 4 кВ ТП-82024
19	ФГКУ «СУ ФПС №25 МЧС России»	Здание пожарного депо СПЧ-5 ФГКУ «СУ ФПС № 25 МЧС России»	пгт. Дунай, ул. Морская, д. 12	нет	нет	нет	Оборудование пожарной части	2	Ф-12 ПС «178-Ф»; Ф-31 ПС «178-Ф» Фид.» Пожарное депо СПЧ-5» ТП-82156; фид. «Пожарное депо СПЧ-5» ТП-82152
20	ФГКУ «СУ ФПС №25 МЧС России»	Пожарное депо ввод 2	г. Фокино, ул. Крымская, д. 2/Б	нет	нет	нет	Оборудование пожарной части	2	Ф-13, Ф-7 ПС Промысловка Ф-» Пожарное депо» ТП-82012
21	войсковая часть 29982	Наружное освещение жилой зоны и общежития инв. б/н	г. Фокино войсковая часть 29982	нет	нет	нет	Светильники наружного освещения	3	РУ-0, 4 кВ ТП - 9/2
22	войсковая часть 29982	Баня инв. б/н	г. Фокино войсковая часть 29982	нет	нет	нет	Оборудование бани	3	РУ-0, 4 кВ ТП-88
23	войсковая часть 29982	ВНС 2-23-1	г. Фокино войсковая часть 29982	нет	нет	нет	Оборудование ВНС 2-23-1	3	КЛ 1 0, 4 кВ 13
24	войсковая часть 29982	Временная стойка инв. б/н	г. Фокино войсковая часть 29982	нет	нет	нет	Оборудование временной стойки	3	РУ-0, 4 кВ ТП-88
25	войсковая часть 29982	КПП-1 инв. б/н	г. Фокино войсковая часть 29982	нет	нет	нет	Оборудование КПП-1	3	РУ-0, 4 кВ ТП-9/3
26	войсковая часть 29982	КПП-3 инв. б/н	г. Фокино войсковая часть 29982	нет	нет	нет	Оборудование КПП-3	3	РУ-0, 4 кВ Секция 2 ТП - ЦРП
27	войсковая часть 29982	КПП-4 инв. б/н	г. Фокино войсковая часть 29982	нет	нет	нет	Оборудование КПП-4	3	ВРУ-0, 4 кВ ТП-70/1
28	войсковая часть 29982	Казарма инв. №1	г. Фокино войсковая часть 29982	нет	нет	нет	Оборудование казармы	3	РУ-0, 4 кВ Секция 1 ТП - ЦРП
29	войсковая часть 29982	Наружное освещение жилой зоны и общежития инв. б/н	г. Фокино войсковая часть 29982	нет	нет	нет	Светильники наружного освещения	3	РУ-0, 4 кВ ТП-9/3
30	войсковая часть 29982	Наружное освещение казармы инв. б/н	г. Фокино войсковая часть 29982	нет	нет	нет	Светильники наружного освещения	3	РУ-0, 4 кВ Секция 1 ТП - ЦРП, РУ-0, 4 кВ Секция 2 ТП - ЦРП
31	войсковая часть 29982	Пожарное депо инв. №73	г. Фокино войсковая часть 29982	нет	нет	нет	Оборудование пож депо	3	РУ-0, 4 кВ Секция 1 ТП - ЦРП
32	войсковая часть 29982	Техническая позиция	г. Фокино войсковая часть 29982	нет	нет	нет	Оборудование технической позиции	3	РУ-10кВ Перевал
33	войсковая часть 29982	Столовая инв. 57	г. Фокино войсковая часть 29982	нет	нет	нет	Оборудование столовой	3	РУ-0, 4 кВ Секция 1 ТП - ЦРП, РУ-0, 4 кВ Секция 2 ТП - ЦРП
34	войсковая часть 29982	КНС №35	г. Фокино войсковая часть 29982	нет	нет	нет	Оборудование КНС	3	РУ-0, 4 кВ ТП-9/3
35	войсковая часть 29982	КНС №74	г. Фокино войсковая часть 29982	нет	нет	нет	Оборудование КНС	3	РУ-0, 4 кВ ТП-88
36	войсковая часть 29982	Котельная №70	г. Фокино войсковая часть 29982	нет	нет	нет	Оборудование котельной	3	ВРУ-0, 4 кВ ТП-70/1
37	войсковая часть	в/г № 77 ПУ2/2 «Фокино» Автомобильный класс инв. № 71	г.Фокино, Южнореченск	нет	нет	нет	нет	3	пр-0, 4кВ ТП-223 «Прибой ф-6»; РУ-110 ПС «Прибой»
38	войсковая часть	в/г № бн в/ч 31146 Объекты в/ч 31146 КТП-34	г.Фокино, п.Крым	нет	нет	нет	нет	3	ВЛ-0, 4кВ ТП-34 «Прибой»; РУ-110 ПС «Прибой»
39	войсковая часть	в/г №8 в/ч 40128-Б ПДРЦ	г.Фокино, п.Крым	нет	нет	нет	нет	3	ВЛ-0,4 167 ПС Прибой; РУ-110 ПС «Прибой»
40	войсковая часть	в/г № 14 в/ч 31101 Маяк «Сысоева»	г.Фокино, мыс Сысоева	нет	нет	нет	нет	3	РУ-0, 4кВ ТП-118 Прибой
41	войсковая часть	в/г №2 ПУ 2/2»Фокино» Котельная №42	г.Фокино, ст.Стрелковая	нет	нет	нет	нет	3	Гр.1 КТП-82049
42	войсковая часть	в/г №2 ПУ 2/2»Фокино»Скважина №803А	г.Фокино, ст.Стрелковая	нет	нет	нет	нет	3	Гр.1 КТП-82049
43	войсковая часть	в/г №2 в/ч 25030-7 Котлора/кубрик инв. №43	г.Фокино, ст.Стрелковая	нет	нет	нет	нет	3	Гр.1 КТП-82049
44	войсковая часть	в/г №2 в/ч 25030-7 Освещение периметра б/н	г.Фокино, ст.Стрелковая	нет	нет	нет	нет	3	Гр.1 КТП-82049
45	войсковая часть	в/г №2 в/ч 25030-7 Освещение позиции б/н	г.Фокино, ст.Стрелковая	нет	нет	нет	нет	3	Гр.1 КТП-82049
46	войсковая часть	в/г №2 в/ч 25030-7 КП инв. №45	г.Фокино, ст.Стрелковая	нет	нет	нет	нет	3	Гр.1 КТП-82049
47	войсковая часть	в/г №2 в/ч 25030-7 Мастерская инв. №44	г.Фокино, ст.Стрелковая	нет	нет	нет	нет	3	Гр.1 КТП-82049
48	войсковая часть	в/г №2 в/ч 25030-7 Склад №1 инв.б/н	г.Фокино, ст.Стрелковая	нет	нет	нет	нет	3	Гр.1 КТП-82050
49	войсковая часть	в/г №2 в/ч 25030-7 Мастерская инв. б/н	г.Фокино, ст.Стрелковая	нет	нет	нет	нет	3	Гр.1 КТП-82050
50	войсковая часть	в/г №2 в/ч 25030-7 Мастерская -склад инв.№38	г.Фокино, ст.Стрелковая	нет	нет	нет	нет	3	Гр.1 КТП-82050
51	войсковая часть	в/г №2 в/ч 25030-7 Освещение периметра инв.б/н	г.Фокино, ст.Стрелковая	нет	нет	нет	нет	3	Гр.1 КТП-82050
52	войсковая часть	в/г №2 в/ч 25030-7 КП инв.б/н	г.Фокино, ст.Стрелковая	нет	нет	нет	нет	3	Гр.1 КТП-82050
53	войсковая часть	в/г №2 в/ч 25030-7 Склад №19 инв.б/н	г.Фокино, ст.Стрелковая	нет	нет	нет	нет	3	Гр.1 КТП-82050
54	войсковая часть	в/г №2 в/ч 25030-7 Склады № 5, 6, 3-А инв.б/н	г.Фокино, ст.Стрелковая	нет	нет	нет	нет	3	Гр.1 КТП-82050
55	войсковая часть	в/г №2 в/ч 25030-7 Хранлище №8 инв.б/н	г.Фокино, ст.Стрелковая	нет	нет	нет	нет	3	Гр.1 КТП-82050
56	войсковая часть	в/г №2 в/ч 25030-7 Хранлище инв.№4	г.Фокино, ст.Стрелковая	нет	нет	нет	нет	3	Гр.1 КТП-82050
57	войсковая часть	в/г №2 в/ч 25030-7 Штаб инв.№48	г.Фокино, ст.Стрелковая	нет	нет	нет	нет	3	Гр.1 КТП-82050
58	войсковая часть	в/г №3/1 «257 ВАИ» ВАИ	г.Фокино	нет	нет	нет	нет	3	Гр.1 ТП-82070
59	войсковая часть	в/г №3/1 ВСО 1 этаж левое крыло 1 учет	г.Фокино	нет	нет	нет	нет	3	РУ1 0, 4 кВ ТП-82023
60	войсковая часть	в/г №3/1 ОАО «ВМСУ ТОФ», Военная прокуратура (левое крыло 4эт.)	г.Фокино	нет	нет	нет	нет	3	Гр.1 ТП-82023
61	войсковая часть	в/г №3/1 ОАО «ВМСУ ТОФ», Военная прокуратура (правое крыло 4эт.)	г.Фокино	нет	нет	нет	нет	3	Гр.1 ТП-82023
62	войсковая часть	в/г №3/1 ФСБ 3 этаж левое крыло	г.Фокино	нет	нет	нет	нет	3	Гр.1 ТП-82023
63	войсковая часть	в/г №3/1 ВСО 2 этаж левое крыло	г.Фокино	нет	нет	нет	нет	3	Гр.1 ТП-82023
64	войсковая часть	в/г №3/1 ВСО 2 этаж левое крыло	г.Фокино	нет	нет	нет	нет	3	Гр.1 ТП-82023
65	войсковая часть	в/г №3/1 « 327 ЛИТ 3ЦМО» Проверочная лаборатория (170 ЛИТ) 1 корпус	г.Фокино	нет	нет	нет	нет	3	Гр.1 ТП-82008
66	войсковая часть	в/г №3/1 « 327 ЛИТ 3ЦМО» Проверочная лаборатория (170 ЛИТ) 2 корпус	г.Фокино	нет	нет	нет	нет	3	Гр.1 ТП-82008
67	войсковая часть	в/г №3/1 в/ч 25030-6 Казарма инв. № 113	г.Фокино	нет	нет	нет	нет	3	Гр.1 ТП-82008
68	войсковая часть	в/г №3/1 в/ч 25030-6 Штаб инв. №250	г.Фокино	нет	нет	нет	нет	3	Гр.1 ТП-82008
69	войсковая часть	в/г №3/1 в/ч 25030-6 Казарма инв. № 119	г.Фокино	нет	нет	нет	нет	3	Гр.1 ТП-82008
70	войсковая часть	в/г №3/1 в/ч 25030-6 Пожарное депо инв. №129	г.Фокино	нет	нет	нет	нет	3	Гр.1 ТП-82008
71	войсковая часть	в/г №3/1 в/ч 25030-6 КПП инв.№353	г.Фокино	нет	нет	нет	нет	3	Гр.1 ТП-82008
72	войсковая часть	в/г №3/1 в/ч 25030-6 Пожарное депо инв. №129 ввод 1	г.Фокино	нет	нет	нет	нет	3	РУ-0, 4 кВ ТП-Пождепо
73	войсковая часть	в/г №3/1 в/ч 25030-6 Пожарное депо инв. №129 ввод 2	г.Фокино	нет	нет	нет	нет	3	РУ-0, 4 кВ ТП-Пождепо
74	войсковая часть	в/г №3/1 в/ч 25030-6 Система управления «АЛУШТА» инв.№6/н	г.Фокино	нет	нет	нет	нет	3	РУ-0, 4 ТП-82011
75	войсковая часть	в/г №3/1 в/ч 25030-6 Управление/баня инв. №451 ввод 1	г.Фокино	нет	нет	нет	нет	3	РУ2 0, 4 кВ ТП-82011
76	войсковая часть	в/г №3/1 в/ч 25030-6 Управление/баня инв. №451 ввод 2	г.Фокино	нет	нет	нет	нет	3	РУ-0, 4 ТП-82011
77	войсковая часть	в/г №3/2 в/ч 25030-6 Управление (ППЛС), веп.склад инв.№285	г.Фокино	нет	нет	нет	нет	3	Гр.2 ТП-82020
78	войсковая часть	№3/2 в/ч 06985 Управление в/ч 06985 инв.№332	г.Фокино	нет	нет	нет	нет	3	Гр.1 ТП-82020
79	войсковая часть	№3/2 в/ч 25030-6 Штаб инв. №6	г.Фокино	нет	нет	нет	нет	3	РУ2 0, 4 кВ ТП-82020
80	войсковая часть	№3/2 в/ч 25030-6 КПП штаба инв.№268	г.Фокино	нет	нет	нет	нет	3	РУ2 0, 4 кВ ТП-82020

81	войсковая часть	№3/2 в/ч 25030-7 Гараж инв. № 225	г.Фокино	нет	нет	нет	нет	3	РУ1 0, 4 кв ТП-82020
82	войсковая часть	№3/2 в/ч 25030-7 Овощехранилище -2 инв. 39	г.Фокино	нет	нет	нет	нет	3	РУ1 0, 4 кв ТП-82020
83	войсковая часть	№3/2 в/ч 25030-7 Овощехранилище -9 инв. № 4	г.Фокино	нет	нет	нет	нет	3	РУ1 0, 4 кв ТП-82020
84	войсковая часть	№3/2 в/ч 25030-7 Склад -1 инв. № 476	г.Фокино	нет	нет	нет	нет	3	РУ1 0, 4 кв ТП-82020
85	войсковая часть	№3/2 в/ч 25030-7 Склад № 7 инв. № 391	г.Фокино	нет	нет	нет	нет	3	РУ1 0, 4 кв ТП-82020
86	войсковая часть	№3/2 в/ч 25030-7 Караульное помещение инв. № б/н	г.Фокино	нет	нет	нет	нет	3	РУ1 0, 4 кв ТП-82020
87	войсковая часть	№3/2 в/ч 25030-7 Овощехранилище -13 инв. № 369	г.Фокино	нет	нет	нет	нет	3	РУ1 0, 4 кв ТП-82020
88	войсковая часть	№3/2 в/ч 25030-7 Овощехранилище -3 инв. № 41	г.Фокино	нет	нет	нет	нет	3	РУ1 0, 4 кв ТП-82020
89	войсковая часть	№3/2 в/ч 25030-7 Овощехранилище -4 инв. № 40	г.Фокино	нет	нет	нет	нет	3	РУ1 0, 4 кв ТП-82020
90	войсковая часть	№3/2 в/ч 25030-7 Управление инв. № 477	г.Фокино	нет	нет	нет	нет	3	РУ1 0, 4 кв ТП-82020
91	войсковая часть	№3/2 в/ч 25030-7 Склад - 5, 6 инв. № 431	г.Фокино	нет	нет	нет	нет	3	РУ1 0, 4 кв ТП-82020
92	войсковая часть	№3/2 в/ч 25030-7 Склад -8 инв. № 433	г.Фокино	нет	нет	нет	нет	3	РУ1 0, 4 кв ТП-82020
93	войсковая часть	№3/2 в/ч 25030-7 Управление инв.№350	г.Фокино	нет	нет	нет	нет	3	Гр.1 КТП-82038
94	войсковая часть	№3/2 ГМС 49 РТС в/ч № 31101, 471 метеостанция	г.Фокино	нет	нет	нет	нет	3	Гр.1 ТП-82020
95	войсковая часть	№3/2 ПУ 2/2 «Фокино» Гараж №66	г.Фокино	нет	нет	нет	нет	3	Гр.1 ТП-82036
96	войсковая часть	№3/2 ФГКУ «608 ОМИС» Склад МТО 404 №394	г.Фокино	нет	нет	нет	нет	3	Гр.1 ТП-82048
97	войсковая часть	№3/2 ФГКУ «608 ОМИС», Управление, инв.№70 (2этаж)	г.Фокино	нет	нет	нет	нет	3	Гр.1 ТП-82024
98	войсковая часть	№3/2 Филиал №1 ФГКУ 1477 ВМГК МО РФ, БПК инв. №304	г.Фокино	нет	нет	нет	нет	3	РУ1 0, 4 кв ТП-82025
99	войсковая часть	№3/2 Филиал №1 ФГКУ 1477 ВМГК МО РФ, Дизельная инв.б/н	г.Фокино	нет	нет	нет	нет	3	Гр.2 ТП-82020
100	войсковая часть	№3/2 Филиал №1 ФГКУ 1477 ВМГК МО РФ, КПП инв. №27	г.Фокино	нет	нет	нет	нет	3	РУ2 0, 4 кв ТП-82025
101	войсковая часть	№3/2 Филиал №1 ФГКУ 1477 ВМГК МО РФ, Лечебный корпус 1/2 здания инв. №5	г.Фокино	нет	нет	нет	нет	3	РУ1 0, 4 кв ТП-82025
102	войсковая часть	№3/2 Филиал №1 ФГКУ 1477 ВМГК МО РФ, Склад инв. №305	г.Фокино	нет	нет	нет	нет	3	РУ1 0, 4 кв ТП-82025
103	войсковая часть	№3/2 Филиал №1 ФГКУ 1477 ВМГК МО РФ, гараж ввод-1 инв. №29	г.Фокино	нет	нет	нет	нет	3	РУ1 0, 4 кв ТП-82025
104	войсковая часть	№3/2 Филиал №1 ФГКУ 1477 ВМГК МО РФ, гараж ввод-2 инв. №29	г.Фокино	нет	нет	нет	нет	3	РУ1 0, 4 кв ТП-82025
105	войсковая часть	№3/2 Филиал №1 ФГКУ 1477 ВМГК МО РФ, лечебный корпус ввод-1 инв. №23	г.Фокино	нет	нет	нет	нет	3	РУ1 0, 4 кв ТП-82025
106	войсковая часть	№3/2 Филиал №1 ФГКУ 1477 ВМГК МО РФ, лечебный корпус ввод-2 инв. №23	г.Фокино	нет	нет	нет	нет	3	РУ2 0, 4 кв ТП-82025
107	войсковая часть	№3/2 Филиал №1 ФГКУ 1477 ВМГК МО РФ, пищеблок ввод-1 инв. №406	г.Фокино	нет	нет	нет	нет	3	РУ1 0, 4 кв ТП-82020
108	войсковая часть	№3/2 Филиал №1 ФГКУ 1477 ВМГК МО РФ, пищеблок ввод-2 инв. №406	г.Фокино	нет	нет	нет	нет	3	РУ2 0, 4 кв ТП-82025
109	войсковая часть	№3/2 Филиал №1 ФГКУ 1477 ВМГК МО РФ, поликлиника 67, 23, Поликлиника 67 учет №1	г.Фокино	нет	нет	нет	нет	3	Гр.1 ТП-82024
110	войсковая часть	№3/2 Филиал №1 ФГКУ 1477 ВМГК МО РФ, склад холодильник инв. №170	г.Фокино	нет	нет	нет	нет	3	РУ1 0, 4 кв ТП-82025
111	войсковая часть	№3/2 Филиал №1 ФГКУ 1477 ВМГК МО РФ, хирургический комплекс ввод-1 инв. №378	г.Фокино	нет	нет	нет	нет	3	РУ2 0, 4 кв ТП-82020
112	войсковая часть	№3/2 Филиал №1 ФГКУ 1477 ВМГК МО РФ, хирургический комплекс ввод-2 инв. №378	г.Фокино	нет	нет	нет	нет	3	РУ1 0, 4 кв ТП-82020
113	войсковая часть	№3/2 Филиал №1 ФГКУ 1477 ВМГК МО РФ, военная поликлиника инв. №67	г.Фокино	нет	нет	нет	нет	3	РУ1 0, 4 кв РП-80201
114	войсковая часть	№3/2 Ц(ГЭСЭН, (территориальный), Лаборатория, здание инв.№68, ввод №1	г.Фокино	нет	нет	нет	нет	3	Гр.2 ТП-82024
115	войсковая часть	№3/2 Ц(ГЭСЭН, (территориальный), Лаборатория, здание инв.№68, ввод №2	г.Фокино	нет	нет	нет	нет	3	Гр.1 ТП-82024
116	войсковая часть	№3/2 в/ч 06985 Гараж 39 (инв.№471)	г.Фокино	нет	нет	нет	нет	3	Гр.1 ТП-82020
117	войсковая часть	№3/2 в/ч 06985 КПП гаража инв.№263	г.Фокино	нет	нет	нет	нет	3	Гр.1 ТП-82020
118	войсковая часть	№3/2 в/ч 20885 ЗКП	г.Фокино	нет	нет	нет	нет	3	Гр.1 КТП-82016
119	войсковая часть	№3/2 в/ч 25030-7 Холодильник(Когатунь)	г.Фокино	нет	нет	нет	нет	3	Гр.2 ТП-82048
120	войсковая часть	№3/2 в/ч 25030-7 325 Заправка Бензokolонка	г.Фокино	нет	нет	нет	нет	3	Гр.1 КТП-82038
121	войсковая часть	№3/2 в/ч 25030-7 777 Заправка(сторожка) Бензokolонка	г.Фокино	нет	нет	нет	нет	3	Гр.1 КТП-82038
122	войсковая часть	№3/2 в/ч 25030-7 ОХ СС (столовая)	г.Фокино	нет	нет	нет	нет	3	Гр.1 ТП-82024
123	войсковая часть	№3/2 филиал № 2 ФКУ «УФО МО РФ по Прим. краю» Казарма/управление 1-ый этаж инв. №72	г.Фокино	нет	нет	нет	нет	3	РУ2 0, 4 кв РП-80201
124	войсковая часть	№3/2 филиал № 2 ФКУ «УФО МО РФ по Прим. краю» Казарма/управление 2-й этаж инв. №72	г.Фокино	нет	нет	нет	нет	3	РУ2 0, 4 кв РП-80201
125	войсковая часть	в/г №8 в/ч 40128-Б КПП № 78	г.Фокино, п.Крым	нет	нет	нет	нет	3	Фид№1 ТП-33 (Ф-7, ПС Прибой)
126	войсковая часть	в/г №8 в/ч 40128-Б казарма-штаб № 14	г.Фокино, п.Крым	нет	нет	нет	нет	3	Фид№1 ТП-33 (Ф-7, ПС Прибой)
127	войсковая часть	в/г №8 в/ч 40128-Б в столовая № 74	г.Фокино, п.Крым	нет	нет	нет	нет	3	Фид№1 ТП-33 (Ф-7, ПС Прибой)
128	войсковая часть	в/г №8 в/ч 40128-Б учебные классы/мастерская № 75	г.Фокино, п.Крым	нет	нет	нет	нет	3	Фид№1 ТП-33 (Ф-7, ПС Прибой)
129	войсковая часть	в/г №13 в/ч 25030-11 Караульное помещение	г.Фокино шт.Дунай	нет	нет	нет	нет	3	РУ-0, 4 кв КТП-106 (Ф-5, ПС Прибой)
130	войсковая часть	в/г №15 в/ч 25030-11 КПП №117	г.Фокино шт.Дунай	нет	нет	нет	нет	3	РУ-0, 4 кв ТП-2
131	войсковая часть	в/г №15 в/ч 25030-11 Караульное помещение №117	г.Фокино шт.Дунай	нет	нет	нет	нет	3	РУ-0, 4 кв ТП-2
132	войсковая часть	в/г №15 в/ч 25030-11 Пирс 1 №бн	г.Фокино шт.Дунай	нет	нет	нет	нет	3	РУ-0, 4 кв ТП-2
133	войсковая часть	в/г №22 в/ч 09870 Пирс №1(ТР№5)	г. Фокино, б.Новый пирс	нет	нет	нет	нет	3	РУ-0.4 54
134	войсковая часть	в/г №22 в/ч 09870 Пирс №1(ТР№7)	г. Фокино, б.Новый пирс	нет	нет	нет	нет	3	РУ-0.4 54
135	войсковая часть	в/г №22 в/ч 09870 Пирс №7 (МОБ1)	г. Фокино, б.Новый пирс	нет	нет	нет	нет	3	РУ-0, 4 кв КТП-«Мобильная №1»
136	войсковая часть	в/г №22 в/ч 09870 Пирс №3 (Тр №1)	г. Фокино, б.Новый пирс	нет	нет	нет	нет	3	РУ-0, 4 кв V ТП-58 (Оборонэнерго)
137	войсковая часть	в/г №22 ПУ 2/2 «Фокино» Котельная №21	г. Фокино, б.Новый пирс	нет	нет	нет	нет	3	КЛ-1 61
138	войсковая часть	в/г №22 ПУ 2/2 «Фокино» Котельная №24	г. Фокино, б.Новый пирс	нет	нет	нет	нет	3	КЛ-1 61
139	войсковая часть	в/г №22 в/ч 09870 КПП-4 пирс №7 инв. №42	г. Фокино, б.Новый пирс	нет	нет	нет	нет	3	РП-15 РТП-15
140	войсковая часть	в/г №22 в/ч 09870 Пирс №1(ТР№6)	г. Фокино, б.Новый пирс	нет	нет	нет	нет	3	РУ-0.4 54
141	войсковая часть	в/г №22 в/ч 25030-6 УТК №207	г. Фокино, б.Новый пирс	нет	нет	нет	нет	3	Тр-р-3 ТП-54
142	войсковая часть	в/г №22 в/ч 25030-7 Бомбоубежище инв. б/н	г. Фокино, б.Новый пирс	нет	нет	нет	нет	3	КЛ-1 61
143	войсковая часть	в/г №22 в/ч 25030-7 Гараж ввод-1, ввод-2 инв. б/н	г. Фокино, б.Новый пирс	нет	нет	нет	нет	3	КЛ-1 61; Ф-7 С-100; КЛ-1 61
144	войсковая часть	в/г №22 в/ч 25030-7 КПП инв. б/н	г. Фокино, б.Новый пирс	нет	нет	нет	нет	3	КЛ-1 61; Ф-6 С-100; КЛ-1 61
145	войсковая часть	в/г №22 в/ч 25030-7 КТП инв. б/н	г. Фокино, б.Новый пирс	нет	нет	нет	нет	3	КЛ-1 61
146	войсковая часть	в/г №22 в/ч 25030-7 Караульное помещение инв. б/н	г. Фокино, б.Новый пирс	нет	нет	нет	нет	3	КЛ-1 61; РУ-0, 4 кв 61
147	войсковая часть	в/г №22 в/ч 25030-7 Кухня караульных собак инв. б/н	г. Фокино, б.Новый пирс	нет	нет	нет	нет	3	КЛ-1 61
148	войсковая часть	в/г №22 в/ч 25030-7 Лаборатория инв. № б/н	г. Фокино, б.Новый пирс	нет	нет	нет	нет	3	КЛ-1 61
149	войсковая часть	в/г №22 в/ч 25030-7 Отделение вожатых караульных собак инв. № б/н	г. Фокино, б.Новый пирс	нет	нет	нет	нет	3	КЛ-1 61; РУ-0 С-100; КЛ-1 61
150	войсковая часть	в/г №22 в/ч 25030-7 Пожарная команда инв. б/н	г. Фокино, б.Новый пирс	нет	нет	нет	нет	3	КЛ-1 61; РУ-0, 4 кв 61
151	войсковая часть	в/г №22 в/ч 25030-7 Хранилище № 1 инв. №140	г. Фокино, б.Новый пирс	нет	нет	нет	нет	3	КЛ-1 61; Ф-7 С-100; КЛ-1 61
152	войсковая часть	в/г №22 в/ч 25030-7 Хранилище № 2 инв. №141	г. Фокино, б.Новый пирс	нет	нет	нет	нет	3	КЛ-1 61; Ф-7 С-100; КЛ-1 61
153	войсковая часть	в/г №22 в/ч 25030-7 Хранилище № 3 инв. № 15	г. Фокино, б.Новый пирс	нет	нет	нет	нет	3	КЛ-1 61
154	войсковая часть	в/г №22 в/ч 25030-7 Хранилище № 4 инв. № 41-А	г. Фокино, б.Новый пирс	нет	нет	нет	нет	3	КЛ-1 61
155	войсковая часть	в/г №22 в/ч 25030-7 Хранилище № 5 инв. № б/н	г. Фокино, б.Новый пирс	нет	нет	нет	нет	3	КЛ-1 61
156	войсковая часть	в/г №22 в/ч 25030-7 Хранилище № 6 инв. б/н	г. Фокино, б.Новый пирс	нет	нет	нет	нет	3	КЛ-1 61
157	войсковая часть	в/г №22 в/ч 25030-7 Хранилище № 7 инв. б/н	г. Фокино, б.Новый пирс	нет	нет	нет	нет	3	КЛ-1 61
158	войсковая часть	в/г №22 в/ч 25030-7 Хранилище № 8 инв. № б/н	г. Фокино, б.Новый пирс	нет	нет	нет	нет	3	КЛ-1 61; Ф-6 С-100; КЛ-1 61
159	войсковая часть	в/г №22 в/ч 25030-7 Штаб инв. № б/н	г. Фокино, б.Новый пирс	нет	нет	нет	нет	3	КЛ-1 61
160	войсковая часть	в/г №22 в/ч 09870 КПП инв. № 18	г. Фокино, б.Новый пирс	нет	нет	нет	нет	3	КЛ-1 61
161	войсковая часть	ВГ №22 В/Ч 31123 Пирс №2(ТР№1)	г. Фокино, б.Новый пирс	нет	нет	нет	нет	3	РУ-0, 4 кв 1 секция ТП-51
162	войсковая часть	в/г №22 в/ч 09870 Пирс №2(ТР№3)	г. Фокино, б.Новый пирс	нет	нет	нет	нет	3	РУ-0, 4 кв 3 секция ТП-51
163	войсковая часть	в/г №22 в/ч 78292 Электрощитовая № 41	г. Фокино, б.Новый пирс	нет	нет	нет	нет	3	КЛ-1 61; РУ-0, 4 кв 61
164	войсковая часть	в/г №22 в/ч 78292 Гараж ввод-1, ввод-2 инв. №34	г. Фокино, б.Новый пирс	нет	нет	нет	нет	3	РУ-0, 4 кв ТП-54

165	войсковая часть	в/г №22 ПУ 2/2 «Фокино» Котельная №33	г. Фокино, б.Новый пирс	нет	нет	нет	нет	нет	3	РУ-0, 4 кВ ТП-54
166	войсковая часть	в/г №22 в/ч 78292 Мастерская инв. №2	г. Фокино, б.Новый пирс	нет	нет	нет	нет	нет	3	Тр-р-3 ТП-54
167	войсковая часть	в/г №22 в/ч 78292 Бытовая л/с инв.№35	г. Фокино, б.Новый пирс	нет	нет	нет	нет	нет	3	Тр-р-3 ТП-54
168	войсковая часть	в/г №22 в/ч 78292 КТП инв.№36	г. Фокино, б.Новый пирс	нет	нет	нет	нет	нет	3	РУ-0, 4 кВ ТП-54
169	войсковая часть	в/г №22 в/ч 78292 Управление (ОК) ввод-1, ввод-2 инв.№12	г. Фокино, б.Новый пирс	нет	нет	нет	нет	нет	3	РУ-0, 4 кВ ТП-54
170	войсковая часть	в/г №22 ПУ 2/2 «Фокино» Водонасосная станция (пирс 7/1)	г. Фокино, б.Новый пирс	нет	нет	нет	нет	нет	3	РП-15 РТП-15
171	войсковая часть	в/г №22 ПУ 2/2 «Фокино» Сквжина №130 «Толстый ключ»	г. Фокино, б.Новый пирс	нет	нет	нет	нет	нет	3	КЛ-1 60
172	войсковая часть	в/г №22 ПУ 2/2 «Фокино» Сквжина №234	г. Фокино, б.Новый пирс	нет	нет	нет	нет	нет	3	КЛ-1 52
173	войсковая часть	в/г №3/2 ПУ 2/2 «Фокино» Котельная № 304	г.Фокино	нет	нет	нет	нет	нет	3	Гр.1 ТП-82020
174	войсковая часть	в/г №3/2 ПУ 2/2 «Фокино» Котельная №271	г.Фокино	нет	нет	нет	нет	нет	3	Гр.1 ТП-82020
175	войсковая часть	в/г №3/2 ПУ 2/2 «Фокино» Котельная №350	г.Фокино	нет	нет	нет	нет	нет	3	Гр.1 КТП-82038
176	войсковая часть	в/г №3/1 Помещение ВСО Следственного комитета РФ по гарнизону Залив Стрелок 1-й этаж левое крыло	г.Фокино	нет	нет	нет	нет	нет	3	Гр.1 ТП-82023
177	войсковая часть	в/г №3/1 Помещение ВСО Следственного комитета РФ по гарнизону Залив Стрелок 2-й этаж правое крыло	г.Фокино	нет	нет	нет	нет	нет	3	Гр.1 ТП-82023
178	войсковая часть	в/г №4 ПУ 2/2 «Фокино» Котельная инв.№8	г. Фокино, м/п. Высота-98	нет	нет	нет	нет	нет	3	РУ-0, 4 кВ секция 1 ТП-55; РУ-0, 4кВ 55; РУ-0, 4 кВ секция 1 ТП-55, Т-1 55
179	войсковая часть	в/г №4 в/ч 31101 Склад ГППИ	г. Фокино, м/п. Высота-98	нет	нет	нет	нет	нет	3	РУ-0, 4кВ 55; Т-1 55
180	войсковая часть	в/г №4 ПУ 2/2 «Фокино» Административное здание инв.№18	г. Фокино, м/п. Высота-98	нет	нет	нет	нет	нет	3	РУ-0, 4 кВ секция 2 ТП-55
181	войсковая часть	в/г №4 ПУ 2/2 «Фокино» Здание гаража инв. №14	г. Фокино, м/п. Высота-98	нет	нет	нет	нет	нет	3	РУ-0, 4 кВ секция 2 ТП-55
182	войсковая часть	в/г №4 ПУ 2/2 «Фокино» Здание конторы участков, гараж инв.№15	г. Фокино, м/п. Высота-98	нет	нет	нет	нет	нет	3	РУ-0, 4 кВ секция 2 ТП-55
183	войсковая часть	в/г №4 ПУ 2/2 «Фокино» Пилорама инв. №29	г. Фокино, м/п. Высота-98	нет	нет	нет	нет	нет	3	РУ-0, 4 кВ секция 2 ТП-55
184	войсковая часть	в/г №4 ПУ 2/2 «Фокино»Сварочный цех инв. №30	г. Фокино, м/п. Высота-98	нет	нет	нет	нет	нет	3	РУ-0, 4 кВ секция 1 ТП-55
185	войсковая часть	в/г №6 в/ч в/ч 40128-10 Узел связи «Залп» инв. № б/н	г. Фокино, б.Павловского	нет	нет	нет	нет	нет	3	РУ-0, 4 кВ РП-10 Бухта Павловск
186	войсковая часть	в/г №6 в/ч в/ч 40128-10 Центр дальней связи инв. № б/н	г. Фокино, б.Павловского	нет	нет	нет	нет	нет	3	РУ-0, 4 кВ РП-10 Бухта Павловск
187	войсковая часть	в/г №6 в/ч в/ч 72166 КПП инв. № 31	г. Фокино, б.Павловского	нет	нет	нет	нет	нет	3	КЛ-0, 4кв №2 87
188	войсковая часть	в/г №6 в/ч в/ч 87200 Пирс №2 инв. № б/н	г. Фокино, б.Павловского	нет	нет	нет	нет	нет	3	РУ-0, 4 кВ ТП-70 Бухта Павловск
189	войсковая часть	в/г №6 в/ч в/ч 87200 Пожарное депо инв. № 30	г. Фокино, б.Павловского	нет	нет	нет	нет	нет	3	КЛ-0, 4кв №2 87
190	войсковая часть	в/г №6 в/ч в/ч 87200 Пост наблюдения на молу инв. № б/н	г. Фокино, б.Павловского	нет	нет	нет	нет	нет	3	РУ-0, 4 кВ КТП-98 Бухта Павловск
191	войсковая часть	в/г №6 в/ч в/ч 87200 Штаб инв. № 13	г. Фокино, б.Павловского	нет	нет	нет	нет	нет	3	Гр.4 ТП-80 (Оборонэнерго)
192	войсковая часть	в/г №6 в/ч в/ч 87200 Штаб инв. № 32	г. Фокино, б.Павловского	нет	нет	нет	нет	нет	3	КЛ-0, 4кв №2 87
193	войсковая часть	в/г №6 в/ч в/ч 25030-14 Боксы инв. №146	г. Фокино, б.Павловского	нет	нет	нет	нет	нет	3	КЛ-0, 4кв 75
194	войсковая часть	в/г №6 в/ч в/ч 25030-14 КПП (КТП автопарка) инв. №172	г. Фокино, б.Павловского	нет	нет	нет	нет	нет	3	КЛ-0, 4кв 75
195	войсковая часть	в/г №6 ПУ 2/2«Фокино» Котельная № 167	г. Фокино, б.Павловского	нет	нет	нет	нет	нет	3	КЛ-0, 4кв 76
196	войсковая часть	в/г №6 в/ч в/ч 25030-14 БПК инв. № 22 ввод 1	г. Фокино, б.Павловского	нет	нет	нет	нет	нет	3	РС-0, 4 кВ ТП-80
197	войсковая часть	в/г №6 в/ч в/ч 25030-14 БПК инв. № 22 ввод 2	г. Фокино, б.Павловского	нет	нет	нет	нет	нет	3	РС-0, 4 кВ ТП-80
198	войсковая часть	в/г №6 в/ч в/ч 25030-14 КПП (ГСМ) инв. №152	г. Фокино, б.Павловского	нет	нет	нет	нет	нет	3	Гр.1 ТП-100(Оборонэнерго)
199	войсковая часть	в/г №6 в/ч в/ч 25030-14 КПП 1 инв. №54	г. Фокино, б.Павловского	нет	нет	нет	нет	нет	3	РУ-0, 4кВ ТП-248а
200	войсковая часть	в/г №6 в/ч в/ч 25030-14 КПП №6 (новое) инв. №126	г. Фокино, б.Павловского	нет	нет	нет	нет	нет	3	КЛ-0, 4кв 76
201	войсковая часть	в/г №6 в/ч в/ч 25030-14 КПП №7 инв. №б/н	г. Фокино, б.Павловского	нет	нет	нет	нет	нет	3	РУ-0.4 75
202	войсковая часть	в/г №6 в/ч в/ч 25030-14 КПП-3 (ширсовая зона) инв. б/н	г. Фокино, б.Павловского	нет	нет	нет	нет	нет	3	РУ-0.4 87
203	войсковая часть	в/г №6 в/ч в/ч 25030-14 КПП-8 инв. №б/н	г. Фокино, б.Павловского	нет	нет	нет	нет	нет	3	КЛ-0, 4кв 76
204	войсковая часть	в/г №6 в/ч в/ч 25030-14 Казарма инв. №38	г. Фокино, б.Павловского	нет	нет	нет	нет	нет	3	РУ-0, 4 кВ 2 секция ТП-80
205	войсковая часть	в/г №6 в/ч в/ч 25030-14 Наружное освещение КПП №6 инв. №126	г. Фокино, б.Павловского	нет	нет	нет	нет	нет	3	КЛ-0, 4кв 76
206	войсковая часть	в/г №6 в/ч в/ч 25030-14 Новое караульное помещение инв. № б/н	г. Фокино, б.Павловского	нет	нет	нет	нет	нет	3	Т-1 1
207	войсковая часть	в/г №6 в/ч в/ч 25030-14 Общежитие (Гостиница) ввод 1	г. Фокино, б.Павловского	нет	нет	нет	нет	нет	3	КЛ-0, 4кв №2 87
208	войсковая часть	в/г №6 в/ч в/ч 25030-14 Общежитие (Гостиница) ввод 2	г. Фокино, б.Павловского	нет	нет	нет	нет	нет	3	КЛ-0, 4кв №2 87
209	войсковая часть	в/г №6 в/ч в/ч 25030-14 Овощехранилище инв. № 106	г. Фокино, б.Павловского	нет	нет	нет	нет	нет	3	РС-0, 4 кВ ТП-80
210	войсковая часть	в/г №6 в/ч в/ч 25030-14 Склад МТО инв. №168	г. Фокино, б.Павловского	нет	нет	нет	нет	нет	3	КЛ-0, 4кв 75
211	войсковая часть	в/г №6 в/ч в/ч 25030-14 Сооружение 501 инв. № б/н	г. Фокино, б.Павловского	нет	нет	нет	нет	нет	3	Т-1 1
212	войсковая часть	в/г №6 в/ч в/ч 25030-14 Сооружение 502 инв. № б/н	г. Фокино, б.Павловского	нет	нет	нет	нет	нет	3	Т-1 1
213	войсковая часть	в/г №6 в/ч в/ч 25030-14 Сооружение 503 инв. № б/н	г. Фокино, б.Павловского	нет	нет	нет	нет	нет	3	Т-1 1
214	войсковая часть	в/г №6 в/ч в/ч 25030-14 Сооружение 504 инв. № б/н	г. Фокино, б.Павловского	нет	нет	нет	нет	нет	3	Т-1 1
215	войсковая часть	в/г №6 в/ч в/ч 25030-14 Сооружение 505 инв. № б/н	г. Фокино, б.Павловского	нет	нет	нет	нет	нет	3	Т-1 1
216	войсковая часть	в/г №6 в/ч в/ч 25030-14 Сооружение 506 инв. № б/н	г. Фокино, б.Павловского	нет	нет	нет	нет	нет	3	Т-1 1
217	войсковая часть	в/г №6 в/ч в/ч 25030-14 Сооружение 507 инв. № б/н	г. Фокино, б.Павловского	нет	нет	нет	нет	нет	3	Т-1 1
218	войсковая часть	в/г №6 в/ч в/ч 25030-14 Сооружение 508 инв. № б/н	г. Фокино, б.Павловского	нет	нет	нет	нет	нет	3	Т-1 1
219	войсковая часть	в/г №6 в/ч в/ч 25030-14 Сооружение 509 инв. № б/н	г. Фокино, б.Павловского	нет	нет	нет	нет	нет	3	Т-1 1
220	войсковая часть	в/г №6 в/ч в/ч 25030-14 Сооружение 510 инв. № б/н	г. Фокино, б.Павловского	нет	нет	нет	нет	нет	3	Т-1 1
221	войсковая часть	в/г №6 в/ч в/ч 25030-14 Старое караульное помеще-ние ТТ-4 инв. №16	г. Фокино, б.Павловского	нет	нет	нет	нет	нет	3	КЛ-0, 4кв 69
222	войсковая часть	в/г №6 в/ч в/ч 25030-14 Старое караульное помеще-ние инв. №173	г. Фокино, б.Павловского	нет	нет	нет	нет	нет	3	КЛ-0, 4кв 76
223	войсковая часть	в/г №6 в/ч в/ч 25030-14 Столовая инв. №53 ввод 1	г. Фокино, б.Павловского	нет	нет	нет	нет	нет	3	КЛ-0, 4кв №2 87
224	войсковая часть	в/г №6 в/ч в/ч 25030-14 Столовая инв. №53 ввод 2	г. Фокино, б.Павловского	нет	нет	нет	нет	нет	3	КЛ-0, 4кв №2 87
225	войсковая часть	в/г №6 в/ч в/ч 25030-14 Хранилище №10 инв. №181	г. Фокино, б.Павловского	нет	нет	нет	нет	нет	3	РУ-0, 4 кВ 1 секция ТП-74
226	войсковая часть	в/г №6 в/ч в/ч 25030-14 Хранилище №14 инв. №191	г. Фокино, б.Павловского	нет	нет	нет	нет	нет	3	КЛ-0, 4кв 69
227	войсковая часть	в/г №6 в/ч в/ч 25030-14 Хранилище №19 инв. №190	г. Фокино, б.Павловского	нет	нет	нет	нет	нет	3	КЛ-0, 4кв 69
228	войсковая часть	в/г №6 в/ч в/ч 25030-14 Хранилище №20 инв. №130	г. Фокино, б.Павловского	нет	нет	нет	нет	нет	3	РУ-0, 4 кВ 1 секция ТП-74
229	войсковая часть	в/г №6 в/ч в/ч 25030-14 Хранилище №2инв. №180	г. Фокино, б.Павловского	нет	нет	нет	нет	нет	3	КЛ-0, 4кв 75
230	войсковая часть	в/г №6 в/ч в/ч 25030-14 Хранилище №3 инв. №180	г. Фокино, б.Павловского	нет	нет	нет	нет	нет	3	КЛ-0, 4кв 75
231	войсковая часть	в/г №6 в/ч в/ч 25030-14 Хранилище №4 инв. №179	г. Фокино, б.Павловского	нет	нет	нет	нет	нет	3	КЛ-0, 4кв 75
232	войсковая часть	в/г №6 в/ч в/ч 25030-14 Хранилище №6 инв. №169	г. Фокино, б.Павловского	нет	нет	нет	нет	нет	3	КЛ-0, 4кв 76
233	войсковая часть	в/г №6 в/ч в/ч 25030-14 Хранилище №9 инв. №182	г. Фокино, б.Павловского	нет	нет	нет	нет	нет	3	РУ-0, 4 кВ 1 секция ТП-74
234	войсковая часть	в/г №6 в/ч в/ч 25030-14 Цех №1 инв. №178	г. Фокино, б.Павловского	нет	нет	нет	нет	нет	3	КЛ-0, 4кв 75
235	войсковая часть	в/г №6 в/ч в/ч 25030-14 Цех №2 инв. №177	г. Фокино, б.Павловского	нет	нет	нет	нет	нет	3	КЛ-0, 4кв 75
236	войсковая часть	в/г №6 в/ч в/ч 25030-14 Цех №3 инв. №176 ввод 1	г. Фокино, б.Павловского	нет	нет	нет	нет	нет	3	КЛ-0, 4кв №2 76, КЛ-0, 4кв 76
237	войсковая часть	в/г №6 в/ч в/ч 25030-14 Цех №3 инв. №176 ввод 2	г. Фокино, б.Павловского	нет	нет	нет	нет	нет	3	КЛ-0, 4кв №2 76, КЛ-0, 4кв 76
238	войсковая часть	в/г №6 в/ч в/ч 25030-14 Цех №4/2 КР инв. №184	г. Фокино, б.Павловского	нет	нет	нет	нет	нет	3	РУ-0, 4 кВ 1 секция ТП-74
239	войсковая часть	в/г №6 в/ч в/ч 25030-14 Цех №4/3 КР инв. №186	г. Фокино, б.Павловского	нет	нет	нет	нет	нет	3	РУ-0, 4 кВ 1 секция ТП-74
240	войсковая часть	в/г №6 в/ч в/ч 25030-14 Штаб инв. №170	г. Фокино, б.Павловского	нет	нет	нет	нет	нет	3	КЛ-0, 4кв 75
241	войсковая часть	в/г №6 ПУ 2/2 «Фокино» Столовая инв. №17	г. Фокино, б.Павловского	нет	нет	нет	нет	нет	3	РУ-0, 4 кВ 1 секция ТП-80
242	войсковая часть	в/г №6 в/ч в/ч 36048 Здание ЛТК-58	г. Фокино, б.Павловского	нет	нет	нет	нет	нет	3	Ф-1 88
243	войсковая часть	в/г №6 в/ч в/ч 36048 Здание СП-56	г. Фокино, б.Павловского	нет	нет	нет	нет	нет	3	Ф-1 88
244	войсковая часть	в/г №6 в/ч в/ч 36048 Пирс № 1	г. Фокино, б.Павловского	нет	нет	нет	нет	нет	3	РУ 1 - 0, 4 кВ ТП-86 Бухта Павловск
245	войсковая часть	в/г №6 ПУ 2/2 «Фокино» Водонасосная станция № 174	г. Фокино, б.Павловского	нет	нет	нет	нет	нет	3	КЛ-0, 4кв 76
246	войсковая часть	в/г №6 «Партизанское лесничество» Военное лесни-чества «Кордон»	г. Фокино, б.Павловского	нет	нет	нет	нет	нет	3	РУ-0, 4кВ 251; Т-1 251
247	войсковая часть	Вг № 3/2, Служебные помещения Партизанского лесничества МО РФ в здании управления инв №70 (2 этаж)	г.Фокино	нет	нет	нет	нет	нет	3	Гр.1 ТП-82024
248	войсковая часть	в/г № 77 ПУ2/2 «Фокино» Котельная №86 в/г 77	г.Фокино, Южнореченск	нет	нет	нет	нет	нет	3	РУ-0, 4кВ ТП-221 «Прибой ф-6»; РУ-110 ПС «Прибой»

345	войсковая часть	в/г №9 в/ч 31101 Склад инв.№33	г.Фокино, б.Абрек	нет	нет	нет	нет	3	фид№1 ТП 32 от ПС Прибой
346	войсковая часть	в/г №9 в/ч 31101 Склад инв.№35	г.Фокино, б.Абрек	нет	нет	нет	нет	3	фид№1 ТП 32 от ПС Прибой
347	войсковая часть	в/г №9 ПУ 2/2 «Фокино» ВНС (шир № 4)	г.Фокино, б.Абрек	нет	нет	нет	нет	3	фид№1 ТП 32 от ПС Прибой
348	войсковая часть	в/г №9 в/ч 31101 Картохранилище инв. 31	г.Фокино, б.Абрек	нет	нет	нет	нет	3	фид№1 ТП 32 от ПС Прибой
349	войсковая часть	в/г №9 в/ч 25030-7 Освещение (Помещение сторожа)	г.Фокино, б.Абрек	нет	нет	нет	нет	3	фид№1 ТП 32 от ПС Прибой; РУ-110 ПС «Прибой»
350	войсковая часть	в/г №9 в/ч 31101 Управление инв. 20	г.Фокино, б.Абрек	нет	нет	нет	нет	3	фид№1 ТП 32 от ПС Прибой
351	войсковая часть	в/г №9 в/ч 31146 КТП-33, казарма инв. № 25	г.Фокино, б.Абрек	нет	нет	нет	нет	3	фид№1 ТП 32 от ПС Прибой; РУ-110 ПС «Прибой»
352	войсковая часть	в/г №9 в/ч «5 группа судов обеспечения 696 ОСО» Пирс инв. № бн	г.Фокино, б.Абрек	нет	нет	нет	нет	3	РУ-0, 4кВ КТП-35 «Прибой»; РУ-110 ПС «Прибой»
353	войсковая часть	в/г №9 в/ч «5 группа судов обеспечения 696 ОСО» Управление ГРСО инв №б/н	г.Фокино, б.Абрек	нет	нет	нет	нет	3	фид№1 ТП 32 от ПС Прибой; РУ-110 ПС «Прибой»
354	войсковая часть	в/г №8 ПУ 2/2 «Фокино» Котельная №4	г.Фокино, п.Крым	нет	нет	нет	нет	3	РУ-0,4 ТП-33 (Ф-7, ПС Прибой)
355	войсковая часть	в/г №8 ПУ 2/2 «Фокино» Котельная №47	г.Фокино, п.Крым	нет	нет	нет	нет	3	РУ-0,4 ТП-33 (Ф-7, ПС Прибой)
356	войсковая часть	в/г №9 ПУ 2/2 «Фокино» Котельная №20	г.Фокино, б.Абрек	нет	нет	нет	нет	3	фид№1 ТП 32 от ПС Прибой
357	войсковая часть	БКТПБ-2 ввод 1 Цех работы с боеприпасами	г.Фокино, п.Южнореченск	нет	нет	нет	нет	3	фид №6 ТП 224 ПС «Прибой»
358	войсковая часть	БКТПБ-2 ввод 2 Цех работы с боеприпасами	г.Фокино, п.Южнореченск	нет	нет	нет	нет	4	фид №6 ТП 224 ПС «Прибой»
37	войсковая часть	в/г № 77 ПУ2/2 «Фокино» Автомобильный класс инв. № 71	г.Фокино, Южнореченск	нет	нет	нет	нет	3	пр-0, 4кВ ТП-223 «Прибой ф-6»; РУ-110 ПС «Прибой»
38	войсковая часть	в/г № бн в/ч 31146 Объекты в/ч 31146 КТП-34	г.Фокино, п.Крым	нет	нет	нет	нет	3	ВЛ-0, 4кВ ТП-34 «Прибой»; РУ-110 ПС «Прибой»
39	войсковая часть	в/г №8 в/ч 40128-Б ПДРЦ	г.Фокино, п.Крым	нет	нет	нет	нет	3	ВЛ-0,4 167 ПС Прибой; РУ-110 ПС «Прибой»
40	войсковая часть	в/г № 14 в/ч 31101 Маяк «Сысоева»	г.Фокино, мыс Сысоева	нет	нет	нет	нет	3	РУ-0, 4кВ ТП-118 Прибой
41	войсковая часть	в/г №2 ПУ 2/2«Фокино» Котельная №42	г.Фокино, ст.Стрелковая	нет	нет	нет	нет	3	Гр.1 КТП-82049
42	войсковая часть	в/г №2 ПУ 2/2«Фокино»Скважина №803А	г.Фокино, ст.Стрелковая	нет	нет	нет	нет	3	Гр.1 КТП-82049
43	войсковая часть	в/г №2 в/ч 25030-7 Контора/кубрик инв. №43	г.Фокино, ст.Стрелковая	нет	нет	нет	нет	3	Гр.1 КТП-82049
44	войсковая часть	в/г №2 в/ч 25030-7 Освещение периметра б/н	г.Фокино, ст.Стрелковая	нет	нет	нет	нет	3	Гр.1 КТП-82049
45	войсковая часть	в/г №2 в/ч 25030-7 Освещение позиции б/н	г.Фокино, ст.Стрелковая	нет	нет	нет	нет	3	Гр.1 КТП-82049
46	войсковая часть	в/г №2 в/ч 25030-7 КПП инв. №45	г.Фокино, ст.Стрелковая	нет	нет	нет	нет	3	Гр.1 КТП-82049
47	войсковая часть	в/г №2 в/ч 25030-7 Мастерская инв. №44	г.Фокино, ст.Стрелковая	нет	нет	нет	нет	3	Гр.1 КТП-82049
48	войсковая часть	в/г №2 в/ч 25030-7 КПП инв.№45	г.Фокино, ст.Стрелковая	нет	нет	нет	нет	3	Гр.1 КТП-82050
49	войсковая часть	в/г №2 в/ч 25030-7 Мастерская инв. б/н	г.Фокино, ст.Стрелковая	нет	нет	нет	нет	3	Гр.1 КТП-82050
50	войсковая часть	в/г №2 в/ч 25030-7 Мастерская -склад инв.№38	г.Фокино, ст.Стрелковая	нет	нет	нет	нет	3	Гр.1 КТП-82050
51	войсковая часть	в/г №2 в/ч 25030-7 Освещение периметра инв.б/н	г.Фокино, ст.Стрелковая	нет	нет	нет	нет	3	Гр.1 КТП-82050
52	войсковая часть	в/г №2 в/ч 25030-7 Склад №1 инв.б/н	г.Фокино, ст.Стрелковая	нет	нет	нет	нет	3	Гр.1 КТП-82050
53	войсковая часть	в/г №2 в/ч 25030-7 Склад №19 инв.б/н	г.Фокино, ст.Стрелковая	нет	нет	нет	нет	3	Гр.1 КТП-82050
54	войсковая часть	в/г №2 в/ч 25030-7 Склады № 5, 6, 3-А инв.б/н	г.Фокино, ст.Стрелковая	нет	нет	нет	нет	3	Гр.1 КТП-82050
55	войсковая часть	в/г №2 в/ч 25030-7 Хранилище №8 инв.б/н	г.Фокино, ст.Стрелковая	нет	нет	нет	нет	3	Гр.1 КТП-82050
56	войсковая часть	в/г №2 в/ч 25030-7 Хранилище инв.№4	г.Фокино, ст.Стрелковая	нет	нет	нет	нет	3	Гр.1 КТП-82050
57	войсковая часть	в/г №2 в/ч 25030-7 Штаб инв.№48	г.Фокино, ст.Стрелковая	нет	нет	нет	нет	3	Гр.1 КТП-82050
58	войсковая часть	в/г №3/1 «257 ВАИ» ВАИ	г.Фокино	нет	нет	нет	нет	3	Гр.1 ТП-82070
59	войсковая часть	в/г №3/1 ВСО 1 этаж левое крыло 1 учет	г.Фокино	нет	нет	нет	нет	3	РУ1 0, 4 кВ ТП-82023
60	войсковая часть	в/г №3/1 ОАО «ВМСУ ТОФ», Военная прокуратура (левое крыло 4эт.)	г.Фокино	нет	нет	нет	нет	3	Гр.1 ТП-82023
61	войсковая часть	в/г №3/1 ОАО «ВМСУ ТОФ», Военная прокуратура (правое крыло 4эт.)	г.Фокино	нет	нет	нет	нет	3	Гр.1 ТП-82023
62	войсковая часть	в/г №3/1 ФСБ 3 этаж левое крыло	г.Фокино	нет	нет	нет	нет	3	Гр.1 ТП-82023
63	войсковая часть	в/г №3/1 ВСО 2 этаж левое крыло	г.Фокино	нет	нет	нет	нет	3	Гр.1 ТП-82023
64	войсковая часть	в/г №3/1 ВСО 2 этаж левое крыло	г.Фокино	нет	нет	нет	нет	3	Гр.1 ТП-82023
65	войсковая часть	в/г №3/1 « 327 ЛИТ 3ЦМО» Проверочная лаборатория (170 ЛИТ) 1 корпус	г.Фокино	нет	нет	нет	нет	3	Гр.1 ТП-82008
66	войсковая часть	в/г №3/1 « 327 ЛИТ 3ЦМО»Проверочная лаборатория (170 ЛИТ) 2 корпус	г.Фокино	нет	нет	нет	нет	3	Гр.1 ТП-82008
67	войсковая часть	в/г №3/1 в/ч 25030-6 Казарма инв. № 113	г.Фокино	нет	нет	нет	нет	3	Гр.1 ТП-82008
68	войсковая часть	в/г №3/1 в/ч 25030-6 Штаб инв. №250	г.Фокино	нет	нет	нет	нет	3	Гр.1 ТП-82008
69	войсковая часть	в/г №3/1 в/ч 25030-6 Казарма инв. № 119	г.Фокино	нет	нет	нет	нет	3	Гр.1 ТП-82008
70	войсковая часть	в/г №3/1 в/ч 25030-6 Пожарное депо инв. №129	г.Фокино	нет	нет	нет	нет	3	Гр.1 ТП-82008
71	войсковая часть	в/г №3/1 в/ч 25030-6 КПП инв.№353	г.Фокино	нет	нет	нет	нет	3	Гр.1 ТП-82008
72	войсковая часть	в/г №3/1 в/ч 25030-6 Пожарное депо инв. №129 ввод 1	г.Фокино	нет	нет	нет	нет	3	РУ-0, 4 кВ ТП-Пожедено
73	войсковая часть	в/г №3/1 в/ч 25030-6 Пожарное депо инв. №129 ввод 2	г.Фокино	нет	нет	нет	нет	3	РУ-0, 4 кВ ТП-Пожедено
74	войсковая часть	в/г №3/1 в/ч 25030-6 Система управления «АЛУШТА» инв.№б/н	г.Фокино	нет	нет	нет	нет	3	РУ-0, 4 ТП-82011
75	войсковая часть	в/г №3/1 в/ч 25030-6 Управление/баня инв. №451 ввод 1	г.Фокино	нет	нет	нет	нет	3	РУ2 0, 4 кВ ТП-82011
76	войсковая часть	в/г №3/1 в/ч 25030-6 Управление/баня инв. №451 ввод 2	г.Фокино	нет	нет	нет	нет	3	РУ-0, 4 ТП-82011
77	войсковая часть	в/г №3/2 в/ч 25030-6 Управление (ППЛС), вещ.склад инв.№285	г.Фокино	нет	нет	нет	нет	3	Гр.2 ТП-82020
78	войсковая часть	№3/2 в/ч 06985 Управление в/ч 06985 инв.№332	г.Фокино	нет	нет	нет	нет	3	Гр.1 ТП-82020
79	войсковая часть	№3/2 в/ч 25030-6 Штаб инв. №6	г.Фокино	нет	нет	нет	нет	3	РУ2 0, 4 кВ ТП-82020
80	войсковая часть	№3/2 в/ч 25030-6 КПП штаба инв.№268	г.Фокино	нет	нет	нет	нет	3	РУ2 0, 4 кВ ТП-82020
81	войсковая часть	№3/2 в/ч 25030-7 Гараж инв. № 225	г.Фокино	нет	нет	нет	нет	3	РУ1 0, 4 кВ ТП-82020
82	войсковая часть	№3/2 в/ч 25030-7 Овощехранилище -2 инв. 39	г.Фокино	нет	нет	нет	нет	3	РУ1 0, 4 кВ ТП-82020
83	войсковая часть	№3/2 в/ч 25030-7 Овощехранилище -9 инв. № 4	г.Фокино	нет	нет	нет	нет	3	РУ1 0, 4 кВ ТП-82020
84	войсковая часть	№3/2 в/ч 25030-7 Склад -1 инв. № 476	г.Фокино	нет	нет	нет	нет	3	РУ1 0, 4 кВ ТП-82020
85	войсковая часть	№3/2 в/ч 25030-7 Склад № 7 инв. № 391	г.Фокино	нет	нет	нет	нет	3	РУ1 0, 4 кВ ТП-82020
86	войсковая часть	№3/2 в/ч 25030-7 Карульное помещение инв. № б/н	г.Фокино	нет	нет	нет	нет	3	РУ1 0, 4 кВ ТП-82020
87	войсковая часть	№3/2 в/ч 25030-7 Овощехранилище -13 инв. № 369	г.Фокино	нет	нет	нет	нет	3	РУ1 0, 4 кВ ТП-82020
88	войсковая часть	№3/2 в/ч 25030-7 Овощехранилище -3 инв. № 41	г.Фокино	нет	нет	нет	нет	3	РУ1 0, 4 кВ ТП-82020
89	войсковая часть	№3/2 в/ч 25030-7 Овощехранилище -4 инв. № 40	г.Фокино	нет	нет	нет	нет	3	РУ1 0, 4 кВ ТП-82020
90	войсковая часть	№3/2 в/ч 25030-7 Управление инв. № 477	г.Фокино	нет	нет	нет	нет	3	РУ1 0, 4 кВ ТП-82020
91	войсковая часть	№3/2 в/ч 25030-7 Склад - 5, 6 инв. № 431	г.Фокино	нет	нет	нет	нет	3	РУ1 0, 4 кВ ТП-82020
92	войсковая часть	№3/2 в/ч 25030-7 Склад -8 инв. № 433	г.Фокино	нет	нет	нет	нет	3	РУ1 0, 4 кВ ТП-82020
93	войсковая часть	№3/2 в/ч 25030-7 Управление инв.№350	г.Фокино	нет	нет	нет	нет	3	Гр.1 КТП-82038
94	войсковая часть	№3/2 ГМС 49 РГС в/ч № 31101, 471 метеостанция	г.Фокино	нет	нет	нет	нет	3	Гр.1 ТП-82020
95	войсковая часть	№3/2 ПУ 2/2 «Фокино» Гараж №66	г.Фокино	нет	нет	нет	нет	3	Гр.1 ТП-82036
96	войсковая часть	№3/2 ФГКУ «608 ОМИС» Склад МТО 404 №394	г.Фокино	нет	нет	нет	нет	3	Гр.1 ТП-82048
97	войсковая часть	№3/2 ФГКУ «608 ОМИС», Управление , инв.№70 (2этаж)	г.Фокино	нет	нет	нет	нет	3	Гр.1 ТП-82024
98	войсковая часть	№3/2 Филиал №1 ФГКУ 1477 ВМГК МО РФ, БПК инв. №304	г.Фокино	нет	нет	нет	нет	3	РУ1 0, 4 кВ ТП-82025
99	войсковая часть	№3/2 Филиал №1 ФГКУ 1477 ВМГК МО РФ, Дизельная инв.б/н	г.Фокино	нет	нет	нет	нет	3	Гр.2 ТП-82020
100	войсковая часть	№3/2 Филиал №1 ФГКУ 1477 ВМГК МО РФ, КПП инв. №27	г.Фокино	нет	нет	нет	нет	3	РУ2 0, 4 кВ ТП-82025
101	войсковая часть	№3/2 Филиал №1 ФГКУ 1477 ВМГК МО РФ, Лечебный корпус 1/2 здания инв. №5	г.Фокино	нет	нет	нет	нет	3	РУ1 0, 4 кВ ТП-82025
102	войсковая часть	№3/2 Филиал №1 ФГКУ 1477 ВМГК МО РФ, Склад инв. №305	г.Фокино	нет	нет	нет	нет	3	РУ1 0, 4 кВ ТП-82025
103	войсковая часть	№3/2 Филиал №1 ФГКУ 1477 ВМГК МО РФ, гараж ввод-1 инв. №29	г.Фокино	нет	нет	нет	нет	3	РУ1 0, 4 кВ ТП-82025
104	войсковая часть	№3/2 Филиал №1 ФГКУ 1477 ВМГК МО РФ, гараж ввод-2 инв. №29	г.Фокино	нет	нет	нет	нет	3	РУ1 0, 4 кВ ТП-82025
105	войсковая часть	№3/2 Филиал №1 ФГКУ 1477 ВМГК МО РФ, лечебный корпус ввод-1 инв. №23	г.Фокино	нет	нет	нет	нет	3	РУ1 0, 4 кВ ТП-82025
106	войсковая часть	№3/2 Филиал №1 ФГКУ 1477 ВМГК МО РФ, лечебный корпус ввод-2 инв. №23	г.Фокино	нет	нет	нет	нет	3	РУ2 0, 4 кВ ТП-82025

107	войсковая часть	№3/2 Филиал №1 ФГКУ 1477 ВМГК МО РФ, пище-блок ввод-1 инв. №406	г.Фокино	нет	нет	нет	нет	нет	3	РУ1 0, 4 кв ТП-82020
108	войсковая часть	№3/2 Филиал №1 ФГКУ 1477 ВМГК МО РФ, пище-блок ввод-2 инв. №406	г.Фокино	нет	нет	нет	нет	нет	3	РУ2 0, 4 кв ТП-82025
109	войсковая часть	№3/2 Филиал №1 ФГКУ 1477 ВМГК МО РФ, поликлиника 67, 23, Поликлиника 67 учет №1	г.Фокино	нет	нет	нет	нет	нет	3	Гр.1 ТП-82024
110	войсковая часть	№3/2 Филиал №1 ФГКУ 1477 ВМГК МО РФ, склад холодильник инв. №170	г.Фокино	нет	нет	нет	нет	нет	3	РУ1 0, 4 кв ТП-82025
111	войсковая часть	№3/2 Филиал №1 ФГКУ 1477 ВМГК МО РФ, хирургический комплекс ввод-1 инв. №378	г.Фокино	нет	нет	нет	нет	нет	3	РУ2 0, 4 кв ТП-82020
112	войсковая часть	№3/2 Филиал №1 ФГКУ 1477 ВМГК МО РФ, хирургический комплекс ввод-2 инв. №378	г.Фокино	нет	нет	нет	нет	нет	3	РУ1 0, 4 кв ТП-82020
113	войсковая часть	№3/2 Филиал №1 ФГКУ 1477 ВМГК МО РФ, военная поликлиника инв. №67	г.Фокино	нет	нет	нет	нет	нет	3	РУ1 0, 4 кв РП-80201
114	войсковая часть	№3/2 ЦГЭСЭН, (территориальный), Лаборатория, здание инв.№68, ввод №1	г.Фокино	нет	нет	нет	нет	нет	3	Гр.2 ТП-82024
115	войсковая часть	№3/2 ЦГЭСЭН, (территориальный), Лаборатория, здание инв.№68, ввод №2	г.Фокино	нет	нет	нет	нет	нет	3	Гр.1 ТП-82024
116	войсковая часть	№3/2 в/ч 06985 Гараж 39 (инв.№471)	г.Фокино	нет	нет	нет	нет	нет	3	Гр.1 ТП-82020
117	войсковая часть	№3/2 в/ч 06985 КПП гаража инв.№263	г.Фокино	нет	нет	нет	нет	нет	3	Гр.1 ТП-82020
118	войсковая часть	№3/2 в/ч 20885 ЗКП	г.Фокино	нет	нет	нет	нет	нет	3	Гр.1 КПТ-82016
119	войсковая часть	№3/2 в/ч 25030-7 Холодильник(Когатунь)	г.Фокино	нет	нет	нет	нет	нет	3	Гр.2 ТП-82048
120	войсковая часть	№3/2 в/ч 25030-7 325 Заправка Бензоболонка	г.Фокино	нет	нет	нет	нет	нет	3	Гр.1 КПТ-82038
121	войсковая часть	№3/2 в/ч 25030-7 777 Заправка(сторожка) Бензоболонка	г.Фокино	нет	нет	нет	нет	нет	3	Гр.1 КПТ-82038
122	войсковая часть	№3/2 в/ч 25030-7 ОХ СС (столовая)	г.Фокино	нет	нет	нет	нет	нет	3	Гр.1 ТП-82024
123	войсковая часть	№3/2 филиал № 2 ФКУ «УФО МО РФ по Прим. краю» Казарма/управление 1-ый этаж инв. №72	г.Фокино	нет	нет	нет	нет	нет	3	РУ2 0, 4 кв РП-80201
124	войсковая часть	№3/2 филиал № 2 ФКУ «УФО МО РФ по Прим. краю» Казарма/управление 2-й этаж инв. №72	г.Фокино	нет	нет	нет	нет	нет	3	РУ2 0, 4 кв РП-80201
125	войсковая часть	в/г №8 в/ч 40128-Б КПП № 78	г.Фокино, п.Крым	нет	нет	нет	нет	нет	3	фид№1 ТП-33 (Ф-7, ПС Прибой)
126	войсковая часть	в/г №8 в/ч 40128-Б казарма-штаб № 14	г.Фокино, п.Крым	нет	нет	нет	нет	нет	3	фид№1 ТП-33 (Ф-7, ПС Прибой)
127	войсковая часть	в/г №8 в/ч 40128-Б столовая № 74	г.Фокино, п.Крым	нет	нет	нет	нет	нет	3	фид№1 ТП-33 (Ф-7, ПС Прибой)
128	войсковая часть	в/г №8 в/ч 40128-Б учебные классы/мастерская № 75	г.Фокино, п.Крым	нет	нет	нет	нет	нет	3	фид№1 ТП-33 (Ф-7, ПС Прибой)
129	войсковая часть	в/г №13 в/ч 25030-11 Караульное помещение	г.Фокино пт.Дунай	нет	нет	нет	нет	нет	3	РУ-0, 4 кв КПТ-106 (Ф-5, ПС Прибой)
130	войсковая часть	в/г №15 в/ч 25030-11 КПП №117	г.Фокино пт.Дунай	нет	нет	нет	нет	нет	3	РУ-0, 4 кв ТП-2
131	войсковая часть	в/г №15 в/ч 25030-11 Караульное помещение №117	г.Фокино пт.Дунай	нет	нет	нет	нет	нет	3	РУ-0, 4 кв ТП-2
132	войсковая часть	в/г №15 в/ч 25030-11 Пирс 1 №бн	г.Фокино пт.Дунай	нет	нет	нет	нет	нет	3	РУ-0, 4 кв ТП-2
133	войсковая часть	в/г №22 в/ч 09870 Пирс №1(ТР№5)	г. Фокино, б.Новый пирс	нет	нет	нет	нет	нет	3	РУ-0.4 54
134	войсковая часть	в/г №22 в/ч 09870 Пирс №1(ТР№7)	г. Фокино, б.Новый пирс	нет	нет	нет	нет	нет	3	РУ-0.4 54
135	войсковая часть	в/г №22 в/ч 09870 Пирс №7(МОБ1)	г. Фокино, б.Новый пирс	нет	нет	нет	нет	нет	3	РУ-0, 4 кв КПТ-»Мобильная №1»
136	войсковая часть	в/г №22 в/ч 09870 Пирс №3(Тр №1)	г. Фокино, б.Новый пирс	нет	нет	нет	нет	нет	3	РУ-0, 4 кв V ТП-58 (Оборонэнерго)
137	войсковая часть	в/г №22 ПУ 2/2 «Фокино» Котельная №21	г. Фокино, б.Новый пирс	нет	нет	нет	нет	нет	3	КЛ-1 61
138	войсковая часть	в/г №22 ПУ 2/2 «Фокино» Котельная №24	г. Фокино, б.Новый пирс	нет	нет	нет	нет	нет	3	КЛ-1 61
139	войсковая часть	в/г №22 в/ч 09870 КПП-4 пирс №7 инв. №42	г. Фокино, б.Новый пирс	нет	нет	нет	нет	нет	3	РП-15 РТП-15
140	войсковая часть	в/г №22 в/ч 09870 Пирс №1(ТР№6)	г. Фокино, б.Новый пирс	нет	нет	нет	нет	нет	3	РУ-0.4 54
141	войсковая часть	в/г №22 в/ч 25030-6 УТК №207	г. Фокино, б.Новый пирс	нет	нет	нет	нет	нет	3	Тр-р-3 ТП-54
142	войсковая часть	в/г №22 в/ч 25030-7 Бомбоубежище инв. б/н	г. Фокино, б.Новый пирс	нет	нет	нет	нет	нет	3	КЛ-1 61
143	войсковая часть	в/г №22 в/ч 25030-7 Гараж ввод-1, ввод-2 инв. б/н	г. Фокино, б.Новый пирс	нет	нет	нет	нет	нет	3	КЛ-1 61; Ф-7 С-100; КЛ-1 61
144	войсковая часть	в/г №22 в/ч 25030-7 КПП инв. б/н	г. Фокино, б.Новый пирс	нет	нет	нет	нет	нет	3	КЛ-1 61; Ф-6 С-100; КЛ-1 61
145	войсковая часть	в/г №22 в/ч 25030-7 КПП инв. б/н	г. Фокино, б.Новый пирс	нет	нет	нет	нет	нет	3	КЛ-1 61
146	войсковая часть	в/г №22 в/ч 25030-7 Караульное помещение инв. б/н	г. Фокино, б.Новый пирс	нет	нет	нет	нет	нет	3	КЛ-1 61; РУ-0, 4 кв 61
147	войсковая часть	в/г №22 в/ч 25030-7 Кухня караульных собак инв. б/н	г. Фокино, б.Новый пирс	нет	нет	нет	нет	нет	3	КЛ-1 61
148	войсковая часть	в/г №22 в/ч 25030-7 Лаборатория инв. № б/н	г. Фокино, б.Новый пирс	нет	нет	нет	нет	нет	3	КЛ-1 61
149	войсковая часть	в/г №22 в/ч 25030-7 Отделение водителей караульных собак инв. № б/н	г. Фокино, б.Новый пирс	нет	нет	нет	нет	нет	3	КЛ-1 61; РУ-0 С-100; КЛ-1 61
150	войсковая часть	в/г №22 в/ч 25030-7 Пожарная команда инв. б/н	г. Фокино, б.Новый пирс	нет	нет	нет	нет	нет	3	КЛ-1 61; РУ-0, 4 кв 61
151	войсковая часть	в/г №22 в/ч 25030-7 Хранилище № 1 инв. №140	г. Фокино, б.Новый пирс	нет	нет	нет	нет	нет	3	КЛ-1 61; Ф-7 С-100; КЛ-1 61
152	войсковая часть	в/г №22 в/ч 25030-7 Хранилище № 2 инв. №141	г. Фокино, б.Новый пирс	нет	нет	нет	нет	нет	3	КЛ-1 61; Ф-7 С-100; КЛ-1 61
153	войсковая часть	в/г №22 в/ч 25030-7 Хранилище № 3 инв. № 15	г. Фокино, б.Новый пирс	нет	нет	нет	нет	нет	3	КЛ-1 61
154	войсковая часть	в/г №22 в/ч 25030-7 Хранилище № 4 инв. № 41-А	г. Фокино, б.Новый пирс	нет	нет	нет	нет	нет	3	КЛ-1 61
155	войсковая часть	в/г №22 в/ч 25030-7 Хранилище № 5 инв. № б/н	г. Фокино, б.Новый пирс	нет	нет	нет	нет	нет	3	КЛ-1 61
156	войсковая часть	в/г №22 в/ч 25030-7 Хранилище № 6 инв. б/н	г. Фокино, б.Новый пирс	нет	нет	нет	нет	нет	3	КЛ-1 61
157	войсковая часть	в/г №22 в/ч 25030-7 Хранилище № 7 инв. б/н	г. Фокино, б.Новый пирс	нет	нет	нет	нет	нет	3	КЛ-1 61
158	войсковая часть	в/г №22 в/ч 25030-7 Хранилище № 8 инв. № б/н	г. Фокино, б.Новый пирс	нет	нет	нет	нет	нет	3	КЛ-1 61; Ф-6 С-100; КЛ-1 61
159	войсковая часть	в/г №22 в/ч 25030-7 Штаб инв. № б/н	г. Фокино, б.Новый пирс	нет	нет	нет	нет	нет	3	КЛ-1 61
160	войсковая часть	в/г №22 в/ч 09870 КПП инв. № 18	г. Фокино, б.Новый пирс	нет	нет	нет	нет	нет	3	КЛ-1 61
161	войсковая часть	ВГ №22 В/Ч 31123 Пирс №2(ТР№1)	г. Фокино, б.Новый пирс	нет	нет	нет	нет	нет	3	РУ-0, 4 кв 1 секция ТП-51
162	войсковая часть	в/г №22 в/ч 09870 Пирс №2(ТР№3)	г. Фокино, б.Новый пирс	нет	нет	нет	нет	нет	3	РУ-0, 4 кв 3 секция ТП-51
163	войсковая часть	в/г №22 в/ч 78292 Электрощитовая № 41	г. Фокино, б.Новый пирс	нет	нет	нет	нет	нет	3	КЛ-1 61; РУ-0, 4 кв 61
164	войсковая часть	в/г №22 в/ч 78292 Гараж ввод-1, ввод-2 инв. №34	г. Фокино, б.Новый пирс	нет	нет	нет	нет	нет	3	РУ-0, 4 кв ТП-54
165	войсковая часть	в/г №22 ПУ 2/2 «Фокино» Котельная №33	г. Фокино, б.Новый пирс	нет	нет	нет	нет	нет	3	РУ-0, 4 кв ТП-54
166	войсковая часть	в/г №22 в/ч 78292 Мастерская инв. №2	г. Фокино, б.Новый пирс	нет	нет	нет	нет	нет	3	Тр-р-3 ТП-54
167	войсковая часть	в/г №22 в/ч 78292 Бытовая л/с инв.№35	г. Фокино, б.Новый пирс	нет	нет	нет	нет	нет	3	Тр-р-3 ТП-54
168	войсковая часть	в/г №22 в/ч 78292 КПП инв.№36	г. Фокино, б.Новый пирс	нет	нет	нет	нет	нет	3	РУ-0, 4 кв ТП-54
169	войсковая часть	в/г №22 в/ч 78292 Управление (ОК) ввод-1, ввод-2 инв.№12	г. Фокино, б.Новый пирс	нет	нет	нет	нет	нет	3	РУ-0, 4 кв ТП-54
170	войсковая часть	в/г №22 ПУ 2/2 «Фокино» Водонасосная станция (пирс 7/1)	г. Фокино, б.Новый пирс	нет	нет	нет	нет	нет	3	РП-15 РТП-15
171	войсковая часть	в/г №22 ПУ 2/2 «Фокино» Скважина №130 «Толстый ключ»	г. Фокино, б.Новый пирс	нет	нет	нет	нет	нет	3	КЛ-1 60
172	войсковая часть	в/г №22 ПУ 2/2 «Фокино» Скважина №234	г. Фокино, б.Новый пирс	нет	нет	нет	нет	нет	3	КЛ-1 52
173	войсковая часть	в/г №3/2 ПУ 2/2 «Фокино» Котельная № 304	г.Фокино	нет	нет	нет	нет	нет	3	Гр.1 ТП-82020
174	войсковая часть	в/г №3/2 ПУ 2/2 «Фокино» Котельная №271	г.Фокино	нет	нет	нет	нет	нет	3	Гр.1 ТП-82020
175	войсковая часть	в/г №3/2 ПУ 2/2 «Фокино» Котельная №350	г.Фокино	нет	нет	нет	нет	нет	3	Гр.1 КПТ-82038
176	войсковая часть	в/г №3/1 Помещение ВСО Следственного комитета РФ по гарнизону Залив Стрелок 1 этаж левое крыло	г.Фокино	нет	нет	нет	нет	нет	3	Гр.1 ТП-82023
177	войсковая часть	в/г №3/1 Помещение ВСО Следственного комитета РФ по гарнизону Залив Стрелок 2-й этаж правое крыло	г.Фокино	нет	нет	нет	нет	нет	3	Гр.1 ТП-82023
178	войсковая часть	в/г №4 ПУ 2/2 «Фокино» Котельная инв.№8	г. Фокино, м/п. Высота-98	нет	нет	нет	нет	нет	3	РУ-0, 4 кв секция 1 ТП-55; РУ-0, 4 кв 55; РУ-0, 4 кв секция 1 ТП-55, Т-1 55
179	войсковая часть	в/г №4 в/ч 31101 Склад ГШИ	г. Фокино, м/п. Высота-98	нет	нет	нет	нет	нет	3	РУ-0, 4 кв секция 2 ТП-55
180	войсковая часть	в/г №4 ПУ 2/2 «Фокино» Административное здание инв.№18	г. Фокино, м/п. Высота-98	нет	нет	нет	нет	нет	3	РУ-0, 4 кв секция 2 ТП-55
181	войсковая часть	в/г №4 ПУ 2/2 «Фокино» Здание гаража инв. №14	г. Фокино, м/п. Высота-98	нет	нет	нет	нет	нет	3	РУ-0, 4 кв секция 2 ТП-55
182	войсковая часть	в/г №4 ПУ 2/2 «Фокино» Здание конторы участков, гараж инв.№15	г. Фокино, м/п. Высота-98	нет	нет	нет	нет	нет	3	РУ-0, 4 кв секция 2 ТП-55
183	войсковая часть	в/г №4 ПУ 2/2 «Фокино» Пилорама инв. №29	г. Фокино, м/п. Высота-98	нет	нет	нет	нет	нет	3	РУ-0, 4 кв секция 2 ТП-55
184	войсковая часть	в/г №4 ПУ 2/2 «Фокино»Сварочный цех инв. №30	г. Фокино, м/п. Высота-98	нет	нет	нет	нет	нет	3	РУ-0, 4 кв секция 1 ТП-55
185	войсковая часть	в/г №6 в/ч в/ч 40128-10 Узел связи «Залп» инв. № б/н	г. Фокино, б.Павловского	нет	нет	нет	нет	нет	3	РУ-0, 4 кв РП-10 Бухта Павловск
186	войсковая часть	в/г №6 в/ч в/ч 40128-10 Центр дальней связи инв. № б/н	г. Фокино, б.Павловского	нет	нет	нет	нет	нет	3	РУ-0, 4 кв РП-10 Бухта Павловск
187	войсковая часть	в/г №6 в/ч в/ч 72166 КПП инв. № 31	г. Фокино, б.Павловского	нет	нет	нет	нет	нет	3	КЛ-0, 4 кв №2 87
188	войсковая часть	в/г №6 в/ч в/ч 87200 Пирс №2 инв. № б/н	г. Фокино, б.Павловского	нет	нет	нет	нет	нет	3	РУ-0, 4 кв ТП-70 Бухта Павловск
189	войсковая часть	в/г №6 в/ч в/ч 87200 Пожарное депо инв. № 30	г. Фокино, б.Павловского	нет	нет	нет	нет	нет	3	КЛ-0, 4 кв №2 87

190	войсковая часть	в/г №6 в/ч в/ч 87200 Пост наблюдения на молу инв. № б/н	г. Фокино, б.Павловского	нет	нет	нет	нет	3	РУ-0, 4кВ КТП-98 Бухта Павловск
191	войсковая часть	в/г №6 в/ч в/ч 87200 Штаб инв. № 13	г. Фокино, б.Павловского	нет	нет	нет	нет	3	Гр.4 ТП-80 (Оборонэнерго)
192	войсковая часть	в/г №6 в/ч в/ч 87200 Штаб инв. № 32	г. Фокино, б.Павловского	нет	нет	нет	нет	3	КЛ-0, 4кВ №2 87
193	войсковая часть	в/г №6 в/ч в/ч 25030-14 Боксы инв. №146	г. Фокино, б.Павловского	нет	нет	нет	нет	3	КЛ-0, 4кВ 75
194	войсковая часть	в/г №6 в/ч в/ч 25030-14 КПП (КТП автопарка) инв. №172	г. Фокино, б.Павловского	нет	нет	нет	нет	3	КЛ-0, 4кВ 75
195	войсковая часть	в/г №6 ПУ 2/2 «Фокино» Котельная № 167	г. Фокино, б.Павловского	нет	нет	нет	нет	3	КЛ-0, 4кВ 76
196	войсковая часть	в/г №6 в/ч в/ч 25030-14 БПК инв. № 22 ввод 1	г. Фокино, б.Павловского	нет	нет	нет	нет	3	РС-0, 4кВ ТП-80
197	войсковая часть	в/г №6 в/ч в/ч 25030-14 БПК инв. № 22 ввод 2	г. Фокино, б.Павловского	нет	нет	нет	нет	3	РС-0, 4кВ ТП-80
198	войсковая часть	в/г №6 в/ч в/ч 25030-14 КПП (ГСМ) инв. №152	г. Фокино, б.Павловского	нет	нет	нет	нет	3	Гр.1 ТП-100(Оборонэнерго)
199	войсковая часть	в/г №6 в/ч в/ч 25030-14 КПП 1 инв. №54	г. Фокино, б.Павловского	нет	нет	нет	нет	3	РУ-0, 4кВ ТП-248а
200	войсковая часть	в/г №6 в/ч в/ч 25030-14 КПП №6 (новое) инв. №126	г. Фокино, б.Павловского	нет	нет	нет	нет	3	КЛ-0, 4кВ 76
201	войсковая часть	в/г №6 в/ч в/ч 25030-14 КПП №7 инв. №б/н	г. Фокино, б.Павловского	нет	нет	нет	нет	3	РУ-0.4 75
202	войсковая часть	в/г №6 в/ч в/ч 25030-14 КПП-3 (пирсовая зона) инв. б/н	г. Фокино, б.Павловского	нет	нет	нет	нет	3	РУ-0.4 87
203	войсковая часть	в/г №6 в/ч в/ч 25030-14 КПП-8 инв. №б/н	г. Фокино, б.Павловского	нет	нет	нет	нет	3	КЛ-0, 4кВ 76
204	войсковая часть	в/г №6 в/ч в/ч 25030-14 Казарма инв. №38	г. Фокино, б.Павловского	нет	нет	нет	нет	3	РУ-0, 4кВ 2 секция ТП-80
205	войсковая часть	в/г №6 в/ч в/ч 25030-14 Наружное освещение КПП №6 инв. №126	г. Фокино, б.Павловского	нет	нет	нет	нет	3	КЛ-0, 4кВ 76
206	войсковая часть	в/г №6 в/ч в/ч 25030-14 Новое караульное помещение инв. № б/н	г. Фокино, б.Павловского	нет	нет	нет	нет	3	Т-1 1
207	войсковая часть	в/г №6 в/ч в/ч 25030-14 Общежитие (Гостиница) ввод 1	г. Фокино, б.Павловского	нет	нет	нет	нет	3	КЛ-0, 4кВ №2 87
208	войсковая часть	в/г №6 в/ч в/ч 25030-14 Общежитие (Гостиница) ввод 2	г. Фокино, б.Павловского	нет	нет	нет	нет	3	КЛ-0, 4кВ №2 87
209	войсковая часть	в/г №6 в/ч в/ч 25030-14 Овощехранилище инв. № 106	г. Фокино, б.Павловского	нет	нет	нет	нет	3	РС-0, 4кВ ТП-80
210	войсковая часть	в/г №6 в/ч в/ч 25030-14 Склад МТО инв. №168	г. Фокино, б.Павловского	нет	нет	нет	нет	3	КЛ-0, 4кВ 75
211	войсковая часть	в/г №6 в/ч в/ч 25030-14 Сооружение 501 инв. № б/н	г. Фокино, б.Павловского	нет	нет	нет	нет	3	Т-1 1
212	войсковая часть	в/г №6 в/ч в/ч 25030-14 Сооружение 502 инв. № б/н	г. Фокино, б.Павловского	нет	нет	нет	нет	3	Т-1 1
213	войсковая часть	в/г №6 в/ч в/ч 25030-14 Сооружение 503 инв. № б/н	г. Фокино, б.Павловского	нет	нет	нет	нет	3	Т-1 1
214	войсковая часть	в/г №6 в/ч в/ч 25030-14 Сооружение 504 инв. № б/н	г. Фокино, б.Павловского	нет	нет	нет	нет	3	Т-1 1
215	войсковая часть	в/г №6 в/ч в/ч 25030-14 Сооружение 505 инв. № б/н	г. Фокино, б.Павловского	нет	нет	нет	нет	3	Т-1 1
216	войсковая часть	в/г №6 в/ч в/ч 25030-14 Сооружение 506 инв. № б/н	г. Фокино, б.Павловского	нет	нет	нет	нет	3	Т-1 1
217	войсковая часть	в/г №6 в/ч в/ч 25030-14 Сооружение 507 инв. № б/н	г. Фокино, б.Павловского	нет	нет	нет	нет	3	Т-1 1
218	войсковая часть	в/г №6 в/ч в/ч 25030-14 Сооружение 508 инв. № б/н	г. Фокино, б.Павловского	нет	нет	нет	нет	3	Т-1 1
219	войсковая часть	в/г №6 в/ч в/ч 25030-14 Сооружение 509 инв. № б/н	г. Фокино, б.Павловского	нет	нет	нет	нет	3	Т-1 1
220	войсковая часть	в/г №6 в/ч в/ч 25030-14 Сооружение 510 инв. № б/н	г. Фокино, б.Павловского	нет	нет	нет	нет	3	Т-1 1
221	войсковая часть	в/г №6 в/ч в/ч 25030-14 Старое караульное помеще- ние ТГ-4 инв. №16	г. Фокино, б.Павловского	нет	нет	нет	нет	3	КЛ-0, 4кВ 69
222	войсковая часть	в/г №6 в/ч в/ч 25030-14 Старое караульное помеще- ние инв. №173	г. Фокино, б.Павловского	нет	нет	нет	нет	3	КЛ-0, 4кВ 76
223	войсковая часть	в/г №6 в/ч в/ч 25030-14 Столовая инв. №53 ввод 1	г. Фокино, б.Павловского	нет	нет	нет	нет	3	КЛ-0, 4кВ №2 87
224	войсковая часть	в/г №6 в/ч в/ч 25030-14 Столовая инв. №53 ввод 2	г. Фокино, б.Павловского	нет	нет	нет	нет	3	КЛ-0, 4кВ №2 87
225	войсковая часть	в/г №6 в/ч в/ч 25030-14 Хранилище №10 инв. №181	г. Фокино, б.Павловского	нет	нет	нет	нет	3	РУ-0, 4кВ 1 секция ТП-74
226	войсковая часть	в/г №6 в/ч в/ч 25030-14 Хранилище №14 инв. №191	г. Фокино, б.Павловского	нет	нет	нет	нет	3	КЛ-0, 4кВ 69
227	войсковая часть	в/г №6 в/ч в/ч 25030-14 Хранилище №19 инв. №190	г. Фокино, б.Павловского	нет	нет	нет	нет	3	КЛ-0, 4кВ 69
228	войсковая часть	в/г №6 в/ч в/ч 25030-14 Хранилище №20 инв. №130	г. Фокино, б.Павловского	нет	нет	нет	нет	3	РУ-0, 4кВ 1 секция ТП-74
229	войсковая часть	в/г №6 в/ч в/ч 25030-14 Хранилище №21 инв. №180	г. Фокино, б.Павловского	нет	нет	нет	нет	3	КЛ-0, 4кВ 75
230	войсковая часть	в/г №6 в/ч в/ч 25030-14 Хранилище №3 инв. №180	г. Фокино, б.Павловского	нет	нет	нет	нет	3	КЛ-0, 4кВ 75
231	войсковая часть	в/г №6 в/ч в/ч 25030-14 Хранилище №4 инв. №179	г. Фокино, б.Павловского	нет	нет	нет	нет	3	КЛ-0, 4кВ 75
232	войсковая часть	в/г №6 в/ч в/ч 25030-14 Хранилище №6 инв. №169	г. Фокино, б.Павловского	нет	нет	нет	нет	3	КЛ-0, 4кВ 76
233	войсковая часть	в/г №6 в/ч в/ч 25030-14 Хранилище №9 инв. №182	г. Фокино, б.Павловского	нет	нет	нет	нет	3	РУ-0, 4кВ 1 секция ТП-74
234	войсковая часть	в/г №6 в/ч в/ч 25030-14 Цех №1 инв. №178	г. Фокино, б.Павловского	нет	нет	нет	нет	3	КЛ-0, 4кВ 75
235	войсковая часть	в/г №6 в/ч в/ч 25030-14 Цех №2 инв. №177	г. Фокино, б.Павловского	нет	нет	нет	нет	3	КЛ-0, 4кВ 75
236	войсковая часть	в/г №6 в/ч в/ч 25030-14 Цех №3 инв. №176 ввод 1	г. Фокино, б.Павловского	нет	нет	нет	нет	3	КЛ-0, 4кВ №2 76, КЛ-0, 4кВ 76
237	войсковая часть	в/г №6 в/ч в/ч 25030-14 Цех №3 инв. №176 ввод 2	г. Фокино, б.Павловского	нет	нет	нет	нет	3	КЛ-0, 4кВ №2 76, КЛ-0, 4кВ 76
238	войсковая часть	в/г №6 в/ч в/ч 25030-14 Цех №4/2 КР инв. №184	г. Фокино, б.Павловского	нет	нет	нет	нет	3	РУ-0, 4кВ 1 секция ТП-74
239	войсковая часть	в/г №6 в/ч в/ч 25030-14 Цех №4/3 КР инв. №186	г. Фокино, б.Павловского	нет	нет	нет	нет	3	РУ-0, 4кВ 1 секция ТП-74
240	войсковая часть	в/г №6 в/ч в/ч 25030-14 Штаб инв. №170	г. Фокино, б.Павловского	нет	нет	нет	нет	3	КЛ-0, 4кВ 75
241	войсковая часть	в/г №6 ПУ 2/2 «Фокино» Столовая инв. №17	г. Фокино, б.Павловского	нет	нет	нет	нет	3	РУ-0, 4кВ 1 секция ТП-80
242	войсковая часть	в/г №6 в/ч в/ч 36048 Здание ЛТК-58	г. Фокино, б.Павловского	нет	нет	нет	нет	3	Ф-1 88
243	войсковая часть	в/г №6 в/ч в/ч 36048 Здание СП-56	г. Фокино, б.Павловского	нет	нет	нет	нет	3	Ф-1 88
244	войсковая часть	в/г №6 в/ч в/ч 36048 Пирс № 1	г. Фокино, б.Павловского	нет	нет	нет	нет	3	РУ 1 - 0, 4кВ ТП-86 Бухта Павловск
245	войсковая часть	в/г №6 ПУ 2/2 «Фокино» Водонасосная станция № 174	г. Фокино, б.Павловского	нет	нет	нет	нет	3	КЛ-0, 4кВ 76
246	войсковая часть	в/г №6 «Партизанское лесничество» Военное лесни- чества «Кордон»	г. Фокино, б.Павловского	нет	нет	нет	нет	3	РУ-0, 4кВ 251; Т-1 251
247	войсковая часть	Вг № 3/2, Служебные помещения Партизанского лесничества МО РФ в здании управления инв №70 (2 этаж)	г.Фокино	нет	нет	нет	нет	3	Гр.1 ТП-82024
248	войсковая часть	в/г № 77 ПУ2/2 «Фокино» Котельная №86 в/г 77	г.Фокино, Южнореченск	нет	нет	нет	нет	3	РУ-0, 4кВ ТП-221 «Прибой ф-6»; РУ-110 ПС «Прибой»
249	войсковая часть	в/г № 77 ПУ2/2 «Фокино» Котельная №9 в/г 77	г.Фокино, Южнореченск	нет	нет	нет	нет	3	пр-0, 4кВ ТП-223 «Прибой ф-6»
250	войсковая часть	в/г № 77 ПУ2/2 «Фокино» Котельная №б/н в/г 77	г.Фокино, Южнореченск	нет	нет	нет	нет	3	РУ-0.4 ТП 110 от ПС Прибой
251	войсковая часть	в/г № 77 ПУ2/2 «Фокино» Модульная котельная установка (КТП-221)	г.Фокино, Южнореченск	нет	нет	нет	нет	3	РУ-0, 4кВ ТП-221 «Прибой ф-6»
252	войсковая часть	в/г № 77 ПУ2/2 «Фокино» Модульная котельная установка (ТП-226)	г.Фокино, Южнореченск	нет	нет	нет	нет	3	РУ-0, 4кВ ТП-226 «Прибой»
253	войсковая часть	в/г № 77 в/ч 25030-11 Погрузочно-разгрузочная платформа ПРП-2.	г.Фокино, Южнореченск	нет	нет	нет	нет	3	РУ-0.4 167 ПС Прибой
254	войсковая часть	в/г №9 ПУ 2/2 «Фокино» Скважина № 4	г.Фокино, б.Абрек	нет	нет	нет	нет	3	фид№1 ТП 32 от ПС Прибой
255	войсковая часть	в/г №10 в/ч 25030-11 Караульное помещение б/н	г.Фокино, пгт.Дунай	нет	нет	нет	нет	3	ВЛ-0, 4 168 от пс ПРИБОЙ
256	войсковая часть	в/г №10 в/ч 25030-11 Хранилище № 126	г.Фокино, пгт.Дунай	нет	нет	нет	нет	3	ВЛ-0, 4 168 от пс ПРИБОЙ
257	войсковая часть	в/г №10 в/ч 25030-11 Хранилище № 81	г.Фокино, пгт.Дунай	нет	нет	нет	нет	3	ВЛ-0, 4 168 от пс ПРИБОЙ
258	войсковая часть	в/г №10 в/ч 25030-11 Хранилище № 83	г.Фокино, пгт.Дунай	нет	нет	нет	нет	3	ВЛ-0, 4 168 от пс ПРИБОЙ
259	войсковая часть	в/г №10 в/ч 25030-11 Хранилище №80	г.Фокино, пгт.Дунай	нет	нет	нет	нет	3	ВЛ-0, 4 168 от пс ПРИБОЙ
260	войсковая часть	в/г №10 в/ч 25030-11 Цех № 11	г.Фокино, пгт.Дунай	нет	нет	нет	нет	3	ВЛ-0, 4 168 от пс ПРИБОЙ
261	войсковая часть	в/г №10 в/ч 25030-11 Цех № 12 ввод 1	г.Фокино, пгт.Дунай	нет	нет	нет	нет	3	ВЛ-0, 4 168 от пс ПРИБОЙ
262	войсковая часть	в/г №10 в/ч 25030-11 Цех № 12 ввод 2	г.Фокино, пгт.Дунай	нет	нет	нет	нет	3	ВЛ-0, 4 168 от пс ПРИБОЙ
263	войсковая часть	в/г №10 в/ч 25030-11 Цех № 12 ввод 2	г.Фокино, пгт.Дунай	нет	нет	нет	нет	3	ВЛ-0, 4 168 от пс ПРИБОЙ
264	войсковая часть	в/г № 14, в/ч 31146 Казарма 9	г.Фокино, пгт. Дунай, мыс СЫСЮЕВА	нет	нет	нет	нет	3	пр-1 ТП-118 Прибой
265	войсковая часть	в/г 77 в/ч 25030-11 Казарма столовая № 12 ввод 2	г.Фокино, Южнореченск	нет	нет	нет	нет	3	пр-0, 4кВ ТП-223 «Прибой ф-6»
266	войсковая часть	в/г 77 в/ч 25030-11 Столовая 12 (освещение)	г.Фокино, Южнореченск	нет	нет	нет	нет	3	пр-0, 4кВ ТП-223 «Прибой ф-6»
267	войсковая часть	в/г 77 в/ч 25030-11 Административное здание б/н	г.Фокино, Южнореченск	нет	нет	нет	нет	3	ВЛ-0.4 ТП 110 от ПС Прибой
268	войсковая часть	в/г 77 в/ч 25030-11 БОКС «Д»	г.Фокино, Южнореченск	нет	нет	нет	нет	3	ВЛ-0, 4кВ ТП-140 «ПС Прибой ф-5, 10»
269	войсковая часть	в/г 77 в/ч 25030-11 Блок «Ю»	г.Фокино, Южнореченск	нет	нет	нет	нет	3	ВЛ-0, 4кВ ТП-140 «ПС Прибой ф-5, 10»
270	войсковая часть	в/г 77 в/ч 25030-11 Гараж №10	г.Фокино, Южнореченск	нет	нет	нет	нет	3	пр-0, 4кВ ТП-223 «Прибой ф-6»
271	войсковая часть	в/г 77 в/ч 25030-11 Гараж №82	г.Фокино, Южнореченск	нет	нет	нет	нет	3	пр-0, 4кВ ТП-223 «Прибой ф-6»
272	войсковая часть	в/г 77 в/ч 25030-11 КПП б/н	г.Фокино, Южнореченск	нет	нет	нет	нет	3	ВЛ-0, 4кВ ТП-140 «ПС Прибой ф-5, 10»
273	войсковая часть	в/г 77 в/ч 25030-11 Казарма № 18	г.Фокино, Южнореченск	нет	нет	нет	нет	3	пр-0, 4кВ ТП-223 «Прибой ф-6»
274	войсковая часть	в/г 77 в/ч 25030-11 Караульное помещение б/н	г.Фокино, Южнореченск	нет	нет	нет	нет	3	ВЛ-0.4 ТП 110 от ПС Прибой
275	войсковая часть	в/г 77 в/ч 25030-11 Мастерская № 35	г.Фокино, Южнореченск	нет	нет	нет	нет	3	пр-0, 4кВ ТП-223 «Прибой ф-6»
276	войсковая часть	в/г 77 в/ч 25030-11 Медпункт № 19	г.Фокино, Южнореченск	нет	нет	нет	нет	3	пр-0, 4кВ ТП-223 «Прибой ф-6»
277	войсковая часть	в/г 77 в/ч 25030-11 Подземный комплекс ПК-1	г.Фокино, Южнореченск	нет	нет	нет	нет	3	ВЛ-0, 4кВ ТП-215 от ПС «Прибой»

278	войсковая часть	в/г 77 в/ч 25030-11 Подземный комплекс ПК-2	г.Фокино, Южнореченск	нет	нет	нет	нет	3	ВЛ-0, 4кВ ТП-215 от ПС «Прибой»
279	войсковая часть	в/г 77 в/ч 25030-11 Пождело № 11	г.Фокино, Южнореченск	нет	нет	нет	нет	3	пр-0, 4кВ ТП-223 «Прибой ф-6»
280	войсковая часть	в/г 77 в/ч 25030-11 Склад 10 ввод 1	г.Фокино, Южнореченск	нет	нет	нет	нет	3	ВЛ-0, 4кВ ТП-140 «ПС Прибой ф-5, 10»
281	войсковая часть	в/г 77 в/ч 25030-11 Склад 10 ввод 2	г.Фокино, Южнореченск	нет	нет	нет	нет	3	ВЛ-0, 4кВ ТП-140 «ПС Прибой ф-5, 10»
282	войсковая часть	в/г 77 в/ч 25030-11 Хранилище №9	г.Фокино, Южнореченск	нет	нет	нет	нет	3	ВЛ-0, 4кВ ТП-140 «ПС Прибой ф-5, 10»
283	войсковая часть	в/г 77 в/ч 25030-11 Хранилище 4/3	г.Фокино, Южнореченск	нет	нет	нет	нет	3	ВЛ-0, 4кВ ТП 110 от ПС Прибой
284	войсковая часть	в/г 77 в/ч 25030-11 Хранилище 4/4	г.Фокино, Южнореченск	нет	нет	нет	нет	3	ВЛ-0, 4кВ ТП 110 от ПС Прибой
285	войсковая часть	в/г 77 в/ч 25030-11 Хранилище 4/5	г.Фокино, Южнореченск	нет	нет	нет	нет	3	ВЛ-0, 4кВ ТП 110 от ПС Прибой
286	войсковая часть	в/г 77 в/ч 25030-11 Хранилище №4/12	г.Фокино, Южнореченск	нет	нет	нет	нет	3	ВЛ-0, 4кВ ТП-124 «Прибой»
287	войсковая часть	в/г 77 в/ч 25030-11 Цех 2 ввод 1	г.Фокино, Южнореченск	нет	нет	нет	нет	3	Т-1 ТП-124 «Прибой»
288	войсковая часть	в/г 77 в/ч 25030-11 Цех 2 ввод 2	г.Фокино, Южнореченск	нет	нет	нет	нет	3	ВЛ-0, 4кВ ТП-124 «Прибой»
289	войсковая часть	в/г 77 в/ч 25030-11 Цех 9 № 130	г.Фокино, Южнореченск	нет	нет	нет	нет	3	ВЛ-0, 4кВ ТП 110 от ПС Прибой
290	войсковая часть	в/г 77 в/ч 25030-11 Штаб №8	г.Фокино, Южнореченск	нет	нет	нет	нет	3	пр-0, 4кВ ТП-223 «Прибой ф-6»
291	войсковая часть	в/г 77 в/ч 25030-11 Караульное помещение № 32	г.Фокино, Южнореченск	нет	нет	нет	нет	3	ВЛ-0, 4кВ ТП-215 от ПС «Прибой»
292	войсковая часть	в/г 77 Скважина (котельная) № 14904	г.Фокино, Южнореченск	нет	нет	нет	нет	3	Т1 ТП-221 «Прибой ф-6»
293	войсковая часть	в/г 77 Скважина (котельная) №419А	г.Фокино, Южнореченск	нет	нет	нет	нет	3	ВЛ-0, 4кВ ТП 110 от ПС Прибой
294	войсковая часть	в/г 77 Скважина № 864А	г.Фокино, Южнореченск	нет	нет	нет	нет	3	ВЛ-0, 4кВ ТП-140 «ПС Прибой ф-5, 10»
295	войсковая часть	в/г 77 в/ч 25030-11 Аккумуляторная 80	г.Фокино, Южнореченск	нет	нет	нет	нет	3	пр-0, 4кВ ТП-223 «Прибой ф-6»
296	войсковая часть	в/г 77 в/ч 25030-11 Баня 20	г.Фокино, Южнореченск	нет	нет	нет	нет	3	пр-0, 4кВ ТП-223 «Прибой ф-6»
297	войсковая часть	в/г 77 в/ч 25030-11 Гараж 83	г.Фокино, Южнореченск	нет	нет	нет	нет	3	пр-0, 4кВ ТП-223 «Прибой ф-6»
298	войсковая часть	в/г 77 в/ч 25030-11 КПШ 24	г.Фокино, Южнореченск	нет	нет	нет	нет	3	пр-0, 4кВ ТП-223 «Прибой ф-6»
299	войсковая часть	в/г 77 в/ч 25030-11 КПШ 33 нов. 77/33	г.Фокино, Южнореченск	нет	нет	нет	нет	3	ВЛ-0, 4кВ ТП-224 «Прибой»
300	войсковая часть	в/г 77 в/ч 25030-11 КПШ 67 нов. 77/67	г.Фокино, Южнореченск	нет	нет	нет	нет	3	ВЛ-0, 4кВ ТП-224 «Прибой»
301	войсковая часть	в/г 77 в/ч 25030-11 КПШ модульное ТТ-1	г.Фокино, Южнореченск	нет	нет	нет	нет	3	ВЛ-0, 4кВ ТП-224 «Прибой»
302	войсковая часть	в/г 77 в/ч 25030-11 КПШ модульное ТТ-2	г.Фокино, Южнореченск	нет	нет	нет	нет	3	ВЛ-0, 4кВ ТП-224 «Прибой»
303	войсковая часть	в/г 77 в/ч 25030-11 Казарма 26	г.Фокино, Южнореченск	нет	нет	нет	нет	3	пр-0, 4кВ ТП-223 «Прибой ф-6»
304	войсковая часть	в/г 77 в/ч 25030-11 Канцелярия 74	г.Фокино, Южнореченск	нет	нет	нет	нет	3	пр-0, 4кВ ТП-223 «Прибой ф-6»
305	войсковая часть	в/г 77 в/ч 25030-11 Караулка ввод1 77/33	г.Фокино, Южнореченск	нет	нет	нет	нет	3	ВЛ-0, 4кВ ТП-224 «Прибой»
306	войсковая часть	в/г 77 в/ч 25030-11 Караулка ввод2 77/33	г.Фокино, Южнореченск	нет	нет	нет	нет	3	ВЛ-0, 4кВ ТП-224 «Прибой»
307	войсковая часть	в/г 77 в/ч 25030-11 Мастерская ПТОР 78	г.Фокино, Южнореченск	нет	нет	нет	нет	3	пр-0, 4кВ ТП-223 «Прибой ф-6»
308	войсковая часть	в/г 77 в/ч 25030-11 Хранилище 1/2	г.Фокино, Южнореченск	нет	нет	нет	нет	3	ВЛ-0, 4кВ ТП-226А «Прибой»
309	войсковая часть	в/г 77 в/ч 25030-11 Хранилище 1/6	г.Фокино, Южнореченск	нет	нет	нет	нет	3	ВЛ-0, 4кВ ТП-226А «Прибой»
310	войсковая часть	в/г 77 в/ч 25030-11 Хранилище 109 (1/19) (с/ф)	г.Фокино, Южнореченск	нет	нет	нет	нет	3	РУ-0, 4кВ ТП-226 «Прибой»
311	войсковая часть	в/г 77 в/ч 25030-11 Хранилище 118	г.Фокино, Южнореченск	нет	нет	нет	нет	3	РУ-0, 4кВ ТП-226 «Прибой»
312	войсковая часть	в/г 77 в/ч 25030-11 Хранилище 119	г.Фокино, Южнореченск	нет	нет	нет	нет	3	РУ-0, 4кВ ТП-226 «Прибой»
313	войсковая часть	в/г 77 в/ч 25030-11 Хранилище 120	г.Фокино, Южнореченск	нет	нет	нет	нет	3	ВЛ-0, 4кВ ТП 110 от ПС Прибой
314	войсковая часть	в/г 77 в/ч 25030-11 Хранилище 121	г.Фокино, Южнореченск	нет	нет	нет	нет	3	ВЛ-0, 4кВ ТП 110 от ПС Прибой
315	войсковая часть	в/г 77 в/ч 25030-11 Хранилище 34	г.Фокино, Южнореченск	нет	нет	нет	нет	3	РУ-0, 4кВ ТП-226 «Прибой»
316	войсковая часть	в/г 77 в/ч 25030-11 Хранилище 37 (2/7) ввод1	г.Фокино, Южнореченск	нет	нет	нет	нет	3	ВЛ-0, 4кВ ТП-225 от ПС «Прибой»
317	войсковая часть	в/г 77 в/ч 25030-11 Хранилище 37 ввод 2 (2/7)	г.Фокино, Южнореченск	нет	нет	нет	нет	3	ВЛ-0, 4кВ ТП-225 от ПС «Прибой»
318	войсковая часть	в/г 77 в/ч 25030-11 Хранилище 38 (2/6) ввод 1	г.Фокино, Южнореченск	нет	нет	нет	нет	3	ВЛ-0, 4кВ ТП-225 от ПС «Прибой»
319	войсковая часть	в/г 77 в/ч 25030-11 Хранилище 38 (2/6) ввод 2	г.Фокино, Южнореченск	нет	нет	нет	нет	3	ВЛ-0, 4кВ ТП-225 от ПС «Прибой»
320	войсковая часть	в/г 77 в/ч 25030-11 Хранилище 39	г.Фокино, Южнореченск	нет	нет	нет	нет	3	РУ-0, 4кВ ТП-226 «Прибой»
321	войсковая часть	в/г 77 в/ч 25030-11 Хранилище 40	г.Фокино, Южнореченск	нет	нет	нет	нет	3	РУ-0, 4кВ ТП-226 «Прибой»
322	войсковая часть	в/г 77 в/ч 25030-11 Хранилище 41 ввод 1	г.Фокино, Южнореченск	нет	нет	нет	нет	3	ВЛ-0, 4кВ ТП-225 от ПС «Прибой»
323	войсковая часть	в/г 77 в/ч 25030-11 Хранилище 41 ввод 2	г.Фокино, Южнореченск	нет	нет	нет	нет	3	ВЛ-0, 4кВ ТП-225 от ПС «Прибой»
324	войсковая часть	в/г 77 в/ч 25030-11 Хранилище инв. №114 (1/25)	г.Фокино, Южнореченск	нет	нет	нет	нет	3	РУ-0, 4кВ ТП-226 «Прибой»
325	войсковая часть	в/г 77 в/ч 25030-11 Хранилище инв. №115 (1/26)	г.Фокино, Южнореченск	нет	нет	нет	нет	3	РУ-0, 4кВ ТП-226 «Прибой»
326	войсковая часть	в/г 77 в/ч 25030-11 Хранилище инв. №116 (1/27)	г.Фокино, Южнореченск	нет	нет	нет	нет	3	РУ-0, 4кВ ТП-226 «Прибой»
327	войсковая часть	в/г 77 в/ч 25030-11 Цех 3	г.Фокино, Южнореченск	нет	нет	нет	нет	3	РУ-0, 4кВ ТП-226 «Прибой»
328	войсковая часть	в/г 77 в/ч 25030-11 здание полигона б/н	г.Фокино, Южнореченск	нет	нет	нет	нет	3	ВЛ-0, 4кВ ТП 110 от ПС Прибой; РУ-110 ПС «Прибой»
329	войсковая часть	в/г 77 в/ч 25030-11 Разгрузочная площадка - 47	г.Фокино, Южнореченск	нет	нет	нет	нет	3	РУ-0, 4кВ ТП 110 от ПС Прибой
330	войсковая часть	в/г № 77 в/ч 25030-11 Разгрузочная площадка -54	г.Фокино, Южнореченск	нет	нет	нет	нет	3	РУ-0, 4кВ ТП 110 от ПС Прибой
331	войсковая часть	в/г № 77 в/ч 25030-11 Хранилище №1, хранилище №2	г.Фокино, Южнореченск	нет	нет	нет	нет	3	РУ-0, 4кВ КТПН-1 Ц1008 №2 (об.230); РУ-10кВ ТП-225 от ПС «Прибой»; РУ-10кВ ТП-226 «Прибой»
332	войсковая часть	в/г №8 в/ч 31146 Гараж 65	г.Фокино, п.Крым	нет	нет	нет	нет	3	РУ-0, 4кВ ТП-33 (Ф-7, ПС Прибой)
333	войсковая часть	в/г №8 в/ч 31146 Склад 72	г.Фокино, п.Крым	нет	нет	нет	нет	3	РУ-0, 4кВ ТП-33 (Ф-7, ПС Прибой)
334	войсковая часть	в/г №8 в/ч 31146 Казарма-штаб 4	г.Фокино, п.Крым	нет	нет	нет	нет	3	РУ-0, 4кВ ТП-33 (Ф-7, ПС Прибой)
335	войсковая часть	в/г №8 в/ч 31146 Казарма 60	г.Фокино, п.Крым	нет	нет	нет	нет	3	РУ-0, 4кВ ТП-33 (Ф-7, ПС Прибой)
336	войсковая часть	в/г №8 в/ч 31146 Дизельная б/н (выработка)	г.Фокино, п.Крым	нет	нет	нет	нет	3	РУ-0, 4кВ ТП-33 (Ф-7, ПС Прибой)
337	войсковая часть	в/г №9 в/ч 31101 КИС инв б/н	г.Фокино, б.Абрек	нет	нет	нет	нет	3	фид№1 ТП 32 от ПС Прибой
338	войсковая часть	в/г №9 в/ч 31101 КИС инв. б/н	г.Фокино, б.Абрек	нет	нет	нет	нет	3	фид№1 ТП 32 от ПС Прибой
339	войсковая часть	в/г №9 в/ч 31101 КТП-2 инв. б/н	г.Фокино, б.Абрек	нет	нет	нет	нет	3	фид№1 ТП 32 от ПС Прибой
340	войсковая часть	в/г №9 в/ч 31101 Радионавигационное отделение инв. б/н	г.Фокино, б.Абрек	нет	нет	нет	нет	3	фид№1 ТП 32 от ПС Прибой
341	войсковая часть	в/г №9 в/ч 31101 СНО инв. б/н	г.Фокино, б.Абрек	нет	нет	нет	нет	3	фид№1 ТП 32 от ПС Прибой
342	войсковая часть	в/г №9 в/ч 31101 Склад инв. 24	г.Фокино, б.Абрек	нет	нет	нет	нет	3	фид№1 ТП 32 от ПС Прибой
343	войсковая часть	в/г №9 в/ч 31101 Гараж инв. 29	г.Фокино, б.Абрек	нет	нет	нет	нет	3	фид№1 ТП 32 от ПС Прибой
344	войсковая часть	в/г №9 в/ч 31101 КТП инв. б/н	г.Фокино, б.Абрек	нет	нет	нет	нет	3	фид№1 ТП 32 от ПС Прибой
345	войсковая часть	в/г №9 в/ч 31101 Склад инв. № 33	г.Фокино, б.Абрек	нет	нет	нет	нет	3	фид№1 ТП 32 от ПС Прибой
346	войсковая часть	в/г №9 в/ч 31101 Склад инв. №35	г.Фокино, б.Абрек	нет	нет	нет	нет	3	фид№1 ТП 32 от ПС Прибой
347	войсковая часть	в/г №9 ПУ 2/2 «Фокино» ВНС (пирс № 4)	г.Фокино, б.Абрек	нет	нет	нет	нет	3	фид№1 ТП 32 от ПС Прибой
348	войсковая часть	в/г №9 в/ч 31101 Картохранилище инв. 31	г.Фокино, б.Абрек	нет	нет	нет	нет	3	фид№1 ТП 32 от ПС Прибой
349	войсковая часть	в/г №9 в/ч 25030-7 Освещение (Помещение сторожа)	г.Фокино, б.Абрек	нет	нет	нет	нет	3	фид№1 ТП 32 от ПС Прибой; РУ-110 ПС «Прибой»
350	войсковая часть	в/г №9 в/ч 31101 Управление инв. 20	г.Фокино, б.Абрек	нет	нет	нет	нет	3	фид№1 ТП 32 от ПС Прибой
351	войсковая часть	в/г №9 в/ч 31146 КТП-33, казарма инв. № 25	г.Фокино, б.Абрек	нет	нет	нет	нет	3	фид№1 ТП 32 от ПС Прибой; РУ-110 ПС «Прибой»
352	войсковая часть	в/г №9 в/ч «5 группа судов обеспечения 696 ОСО» Пирс инв. № бн	г.Фокино, б.Абрек	нет	нет	нет	нет	3	РУ-0, 4кВ КТПН-35 «Прибой»; РУ-110 ПС «Прибой»
353	войсковая часть	в/г №9 в/ч «5 группа судов обеспечения 696 ОСО» Управление ГРСО инв. №б/н	г.Фокино, б.Абрек	нет	нет	нет	нет	3	фид№1 ТП 32 от ПС Прибой; РУ-110 ПС «Прибой»
354	войсковая часть	в/г №8 ПУ 2/2 «Фокино» Котельная №4	г.Фокино, п.Крым	нет	нет	нет	нет	3	РУ-0, 4кВ ТП-33 (Ф-7, ПС Прибой)
355	войсковая часть	в/г №8 ПУ 2/2 «Фокино» Котельная №47	г.Фокино, п.Крым	нет	нет	нет	нет	3	РУ-0, 4кВ ТП-33 (Ф-7, ПС Прибой)
356	войсковая часть	в/г №9 ПУ 2/2 «Фокино» Котельная №20	г.Фокино, б.Абрек	нет	нет	нет	нет	3	фид№1 ТП 32 от ПС Прибой
357	войсковая часть	БКТПБ-2 ввод 1 Цех работы с боеприпасами	г.Фокино, п.Южнореченск	нет	нет	нет	нет	3	фид №6 ТП 224 ПС «Прибой»
358	войсковая часть	БКТПБ-2 ввод 2 Цех работы с боеприпасами	г.Фокино, п.Южнореченск	нет	нет	нет	нет	4	фид №6 ТП 224 ПС «Прибой»
Анучинский муниципальный район									
1	Администрация Анучинского муниципального района	Водозабор «Анучино»	с. Анучино, гострасса	нет	нет	нет	нет	3	ф.14 ПС «Анучино»
2	Филиал краевого государственного бюджетного учреждения «Арсеньевская ветеринарная станция по борьбе с болезнями животных»	Ветеринарная станция с. Анучино	с. Анучино, ул. 50 лет ВЛКСМ, д.25	нет	нет	нет	нет	3	ф. 9 ПС «Анучино»
3	Краевое государственное бюджетное учреждение здравоохранения (далее – КГУЗ) «Анучинская центральная районная больница»	Детское отделение с. Анучино	с. Анучино, ул. Лазо, д.18	нет	нет	нет	нет	2	ф.12 ПС «Анучино»
4	КГБУЗ «Анучинская центральная районная больница»	Больница	с. Анучино, ул. Лазо, д.19	нет	нет	нет	нет	2	ф.4, 12 ПС «Анучино»
5	Главное Управление Министерства по чрезвычайным ситуациям России по Приморскому краю	Государственный пожарный надзор	с. Анучино, ул. 100 лет Анучино, д.4а	нет	нет	нет	нет	2	ф.12 ПС «Анучино»
6	Канализационная насосная станция	Канализационная насосная станция	с. Анучино, ул. 50 лет ВЛКСМ, д.26а	нет	нет	нет	нет	3	ф.12 ПС «Анучино»
7	Станция обезжелезивания	Станция обезжелезивания	с. Анучино, гострасса	нет	нет	нет	нет	3	ф.14 ПС «Анучино»
8	Пожарная часть	Пожарная часть	с. Чернышевка, ул. 9 мая	нет	нет	нет	нет	3	ф.4 ПС «Чернышевка»
9	Очистные сооружения	Очистные сооружения	с. Анучино, ул. Степная	нет	нет	нет	нет	3	ф. 2 ПС «Анучино»

10	ЖКС№5 ФГБУ «ЦЖКУ» Министерства обороны по (ВВО)	В/г № 61, в/ч 11388-7, Бокс взвода материального обеспечения б/н	с. Чернышевка	нет	нет	нет	нет	3	Ф1 КЭЧ-3-Ч-3
11	ЖКС№5 ФГБУ «ЦЖКУ» Министерства обороны по (ВВО)	В/г № 61, в/ч 11388-7, здание бани инв.49	с. Чернышевка	нет	нет	нет	нет	3	Ф1 КЭЧ-1-Ч-3
12	ЖКС№5 ФГБУ «ЦЖКУ» Министерства обороны по (ВВО)	В/г № 61, в/ч 11388-7, здание гаража инв.234	с. Чернышевка	нет	нет	нет	нет	3	Ф1 КЭЧ-3-Ч-3
13	ЖКС№5 ФГБУ «ЦЖКУ» Министерства обороны по (ВВО)	В/г № 61, в/ч 11388-7, здание казармы инв.223	с. Чернышевка	нет	нет	нет	нет	3	Ф1 КЭЧ-1-Ч-3
14	ЖКС№5 ФГБУ «ЦЖКУ» Министерства обороны по (ВВО)	В/г № 61, в/ч 11388-7, здание караульного помещения (КПП) инв.254 (совместно с котельной инв.№254)	с. Чернышевка	нет	нет	нет	нет	3	Ф1 КЭЧ-3-Ч-3
15	ЖКС№5 ФГБУ «ЦЖКУ» Министерства обороны по (ВВО)	В/г № 61, в/ч 11388-7, здание караульного помещения инв.255	с. Чернышевка	нет	нет	нет	нет	3	Ф1 КЭЧ-1-Ч-3
16	ЖКС№5 ФГБУ «ЦЖКУ» Министерства обороны по (ВВО)	В/г № 61, в/ч 11388-7, здание клуба инв.66	с. Чернышевка	нет	нет	нет	нет	3	Ф1 КЭЧ-1-Ч-3
17	ЖКС№5 ФГБУ «ЦЖКУ» Министерства обороны по (ВВО)	В/г № 61, в/ч 11388-7, Здание контрольно-пропускного пункта инв. №287	с. Чернышевка	нет	нет	нет	нет	3	Ф1 КЭЧ-3-Ч-3
18	ЖКС№5 ФГБУ «ЦЖКУ» Министерства обороны по (ВВО)	В/г № 61, в/ч 11388-7, здание контрольно-технического пункта инв.245	с. Чернышевка	нет	нет	нет	нет	3	Ф1 КЭЧ-3-Ч-3
19	ЖКС№5 ФГБУ «ЦЖКУ» Министерства обороны по (ВВО)	В/г № 61, в/ч 11388-7, здание медпункта инв.252	с. Чернышевка	нет	нет	нет	нет	3	Ф1 КЭЧ-1-Ч-3
20	ЖКС№5 ФГБУ «ЦЖКУ» Министерства обороны по (ВВО)	В/г № 61, в/ч 11388-7, здание овощехранилища инв.214	с. Чернышевка	нет	нет	нет	нет	3	Ф1 КЭЧ-3-Ч-3
21	ЖКС№5 ФГБУ «ЦЖКУ» Министерства обороны по (ВВО)	В/г № 61, в/ч 11388-7, здание пункта заправки инв.244	с. Чернышевка	нет	нет	нет	нет	3	Ф1 КЭЧ-3-Ч-3
22	ЖКС№5 ФГБУ «ЦЖКУ» Министерства обороны по (ВВО)	В/г № 61, в/ч 11388-7, здание пункта заправки инв.264	с. Чернышевка	нет	нет	нет	нет	3	Ф1 КЭЧ-3-Ч-3
23	ЖКС№5 ФГБУ «ЦЖКУ» Министерства обороны по (ВВО)	В/г № 61, в/ч 11388-7, здание пункта технического обслуживания инв.274	с. Чернышевка	нет	нет	нет	нет	3	Ф1 КЭЧ-3-Ч-3
24	ЖКС№5 ФГБУ «ЦЖКУ» Министерства обороны по (ВВО)	В/г № 61, в/ч 11388-7, Здание служебное инв. №251	с. Чернышевка	нет	нет	нет	нет	3	Ф1 КЭЧ-3-Ч-3
25	ЖКС№5 ФГБУ «ЦЖКУ» Министерства обороны по (ВВО)	В/г № 61, в/ч 11388-7, здание столовой инв.222	с. Чернышевка	нет	нет	нет	нет	3	Ф1 КЭЧ-1-Ч-3
26	ЖКС№5 ФГБУ «ЦЖКУ» Министерства обороны по (ВВО)	В/г № 61, в/ч 11388-7, здание штаба инв.194	с. Чернышевка	нет	нет	нет	нет	3	Ф1 КЭЧ-1-Ч-3
27	ЖКС№5 ФГБУ «ЦЖКУ» Министерства обороны по (ВВО)	В/г № 61, в/ч 11388-7, здание штаба инв.290 (совместно с котельной инв. №290)	с. Чернышевка	нет	нет	нет	нет	3	Ф1 КЭЧ-3-Ч-3
28	ЖКС№5 ФГБУ «ЦЖКУ» Министерства обороны по (ВВО)	В/г № 61, в/ч 11388-7, Участок наружного освещения от РЩ ТП-3 «Парк» опора №1	с. Чернышевка	нет	нет	нет	нет	3	Ф1 КЭЧ-3-Ч-3
29	ЖКС№5 ФГБУ «ЦЖКУ» Министерства обороны по (ВВО)	В/г № 61, в/ч 11388-7, Участок наружного освещения от РЩ ТП-3 «Парк» опора №2-1	с. Чернышевка	нет	нет	нет	нет	3	Ф1 КЭЧ-3-Ч-3
30	ЖКС№5 ФГБУ «ЦЖКУ» Министерства обороны по (ВВО)	В/г № 61, в/ч 11388-7, Участок наружного освещения от РЩ ТП-3 «Парк» опора №6	с. Чернышевка	нет	нет	нет	нет	3	Ф1 КЭЧ-3-Ч-3
31	ЖКС№5 ФГБУ «ЦЖКУ» Министерства обороны по (ВВО)	В/г № 61, в/ч 11388-7, Участок наружного освещения от РЩ ТП-3 «Парк» опора №7	с. Чернышевка	нет	нет	нет	нет	3	Ф1 КЭЧ-1-Ч-3
32	ЖКС№5 ФГБУ «ЦЖКУ» Министерства обороны по (ВВО)	В/г № 61, в/ч 11388-7, Участок НО от ТП-1 «Котельная»	с. Чернышевка	нет	нет	нет	нет	3	Ф1 КЭЧ-1-Ч-3
33	ЖКС№5 ФГБУ «ЦЖКУ» Министерства обороны по (ВВО)	Здание ВНС №65 в/г 61	с. Чернышевка	нет	нет	нет	нет	3	Ф1 КЭЧ-1-Ч-3
34	ЖКС№5 ФГБУ «ЦЖКУ» Министерства обороны по (ВВО)	Здание КНС №236 в/г 61	с. Чернышевка	нет	нет	нет	нет	3	Ф1 ВТП-1 -А_ г-н Кн
35	ЖКС№5 ФГБУ «ЦЖКУ» Министерства обороны по (ВВО)	КНС №6/н в/г 61	с. Чернышевка	нет	нет	нет	нет	3	Ф3 ВТП-1 -А_ г-н Кн
36	ЖКС№5 ФГБУ «ЦЖКУ» Министерства обороны по (ВВО)	Котельная №226 в/г 61	с. Чернышевка	нет	нет	нет	нет	3	Ф1 ТП-48
37	ЖКС№5 ФГБУ «ЦЖКУ» Министерства обороны по (ВВО)	Котельная №234 в/г 61	с. Чернышевка	нет	нет	нет	нет	3	Ф1 ТП-48
38	ЖКС№5 ФГБУ «ЦЖКУ» Министерства обороны по (ВВО)	Котельная №290 в/г 61	с. Чернышевка	нет	нет	нет	нет	3	Ф1 ТП-48
39	ЖКС№5 ФГБУ «ЦЖКУ» Министерства обороны по (ВВО)	Котельная инв.254 в/г 61	с. Чернышевка	нет	нет	нет	нет	3	Ф-1 ТП-2 (от ПС В-2 Ф-2)
Дальнереченский муниципальный район									
1	Краевое государственное казенное учреждение «4 отряд противопожарной службы Приморского края по охране Дальнереченского городского округа и Дальнереченского муниципального района (Далее - КГКУ 4 ОПС)	29 пожарная часть	с. Ракитное, ул. Комсомольская, д. 26а	нет	нет	нет	нет	3	Оборудование пожарной части Ф-4 Больница, ПС Ракитное 35/10 кВ
2	ЖКС№5 ФГБУ «ЦЖКУ» Министерства обороны по (ВВО)	В/г № 1, в/ч 30986-6, Здание командного пункта инв.№330	с. Кольцовое	нет	нет	нет	нет	3	Ф-1 в/г№1 КТП-22
3	ЖКС№5 ФГБУ «ЦЖКУ» Министерства обороны по (ВВО)	В/г № 1, в/ч 30986-6, наружное освещение Позитии	с. Кольцовое	нет	нет	нет	нет	3	Ф-1 в/г№1 ПТП-250; РУ-0.4кВ ПТП-250
Кавалеровский муниципальный район									
1	Краевое государственное бюджетное учреждение здравоохранения «Кавалеровская центральная районная больница» (дог. № К-3299)	Больница	п. Кавалерово ул. Больничная, д.2	нет	нет	нет	нет	1	Медицинское оборудование Ф.11 ПС «Кавалерово»
2	КГУП «Примтеплоэнерго» филиал «Дальнереченский» тепловой район Кавалеровский (дог. № Ц-12)	Насосная 1-го подъема поселок Горнореченский	п. Горнореченский ул. Советская, д.18а	нет	нет	нет	нет	2	Насосное оборудование Ф.1 ПС «К»
3	КГУП «Примтеплоэнерго» филиал «Дальнереченский» тепловой район Кавалеровский (дог. № Ц-12)	Насосная 2-го подъема поселок Фабричный	п. Хрустальный	нет	нет	нет	нет	2	Насосное оборудование Ф.3, 15 ПС «Фабричная -2»
4	КГУП «Примтеплоэнерго» филиал «Дальнереченский» тепловой район Кавалеровский (дог. № Ц-12)	Очистные сооружения поселок Кавалерово	п. Кавалерово, ул. Гоголя, д.51а	нет	нет	нет	нет	2	Оборудование очистных сооружений Ф.11 ПС «Кавалерово» Ф.14 ПС «К»
5	КГУП «Примтеплоэнерго» филиал «Дальнереченский» тепловой район Кавалеровский (дог. № Ц-12)	Станция смешивания «Кавалерово-1»	п. Кавалерово, район типографии	нет	нет	нет	нет	3	Насосное оборудование Ф.1 ПС «К»
6	КГУП «Примтеплоэнерго» филиал «Дальнереченский» тепловой район Кавалеровский (дог. № Ц-12)	Станция смешивания «Кавалерово-1»	п. Кавалерово, ул. Кузнечная, д.19а	нет	нет	нет	нет	2	Насосное оборудование Ф.11 ПС «Кавалерово»
7	КГУП «Примтеплоэнерго» филиал «Дальнереченский» тепловой район Кавалеровский (дог. № Ц-12)	Станция №8 3-го подъема поселка Хрустальный	п. Хрустальный, ул. Нижняя	нет	нет	нет	нет	2	Насосное оборудование Ф.7 ПС «Фабричная-2»
8	КГУП «Примтеплоэнерго» филиал «Дальнереченский» тепловой район Кавалеровский (дог. № Ц-12)	Поселковая насосная поселок Горнореченский	п. Горнореченский, ул. Строительная, д.32/2	нет	нет	нет	нет	3	Насосное оборудование Ф.1 ПС «К»
9	КГУП «Примтеплоэнерго» филиал «Дальнереченский» тепловой район Кавалеровский (дог. № Ц-12)	Насосная «Парковая»	п. Рудный, ул. Партизанская, д.4а	нет	нет	нет	нет	3	Насосное оборудование Ф.12 ПС «Крутая»
10	ФКУ «ЦХ и СО УМВД России по Приморскому краю»	Районный отдел внутренних дел по Кавалеровскому муниципальному району	п. Кавалерово, ул. Чехова, д.47	нет	нет	нет	нет	3	Оборудование УМВД Ф.11 ПС «Кавалерово»
11	КГКУ 13 ОПС	13 ОПС бокс ПЧ 79	п. Хрустальный, ул. Комсомольская д.80а	нет	нет	нет	нет	3	Оборудование противопожарной службы Ф.7 ПС «Фабричная-2»
12	КГКУ 13 ОПС	13 ОПС бокс ПЧ 78	п. Кавалерово ул. Гагарина, д.1	нет	нет	нет	нет	3	Оборудование государственного пожарного надзора Ф-2 ПС «Кавалерово»
13	ФГУП «Госкорпорация по ОрВД»	Радиолокационная позиция	п. Рудный ул. Радарная 1	да	нет	0, 022	нет	3	Радиолокационное оборудование Ф-3 ПС «Ль»
14	ФГУП «Госкорпорация по ОрВД»	КДП	п. Кавалерово ул. Первомайская 1 корп. 5	нет	нет	нет	нет	3	Ф-17 ПС «Кавалерово»
15	КГБУЗ «Кавалеровская ЦРБ»	ФАП Высокогорск	п. Высокогорск ул.Арсеньева24 инд. а	нет	нет	нет	нет	3	Ф-8 ПС «Высокогорск»
16	КГБУЗ «Кавалеровская ЦРБ»	Поликлиника п. Хрустальный	п. Хрустальный ул. Фрунзе 2	нет	нет	нет	нет	3	Ф-13 ПС «Хрустальная»
17	КГБУЗ «Кавалеровская ЦРБ»	Амбулатория	п. Хрустальный ул. Комсомольская 99	нет	нет	нет	нет	3	Ф-7 ПС «Фабричная-2»
18	КГБУЗ «Кавалеровская ЦРБ»	ФАП Рудный 1	п. Рудный ул. ПОВОРОТ-НАЯ 24	нет	нет	нет	нет	3	Ф-10 ПС «Центральная»
19	КГБУЗ «Кавалеровская ЦРБ»	Поликлиника п Рудный	п. Рудный ул. Партизанская94	нет	нет	нет	нет	3	Ф-3 ПС «Центральная»
20	КГБУЗ «Кавалеровская ЦРБ»	Детская поликлиника	п. Кавалерово ул. Арсеньева112	нет	нет	нет	нет	3	Ф-8 ПС «Кавалерово»
21	КГБУЗ «Кавалеровская ЦРБ»	Поликлиника бойлер	п. Горнореченский ул. Мелиоративная1	нет	нет	нет	нет	3	Ф-2 ПС «К»
22	КГБУЗ «Кавалеровская ЦРБ»	Поликлиника п. Горнореченск	п. Горнореченский ул. Мелиоративная 1	нет	нет	нет	нет	3	Ф-2 ПС «К»
23	КГБУЗ «Кавалеровская ЦРБ»	Модульный ФАП Синегорье	с. Синегорье, ул. Центральная, д. 31	нет	нет	нет	нет	3	Ф-1 ПС «К»

24	КГБУЗ «Кавалеровская ЦРБ»	Модульный ФАП Богополь	п. Богополь, ул. Центральная, д. 11а	нет	нет	нет	нет	3	Ф-1 ПС «Богополь»
25	КГБУЗ «Кавалеровская ЦРБ»	Модульный ФАП Суворово	с. Суворово, ул. ВОБЛИКОВА, д. 21	нет	нет	нет	нет	3	Ф-8 ПС «Богополь»
26	КГБУЗ «Кавалеровская ЦРБ»	Модульный ФАП Зеркальное	с. Зеркальное, пер. Клубный, д. 5	нет	нет	нет	нет	3	Ф-2 Зеркальное ПС «Богополь»
27	КГБУЗ «Кавалеровская ЦРБ»	ФАП Устиновка	с. Устиновка, ул. Центральная, д. 10а	нет	нет	нет	нет	3	Ф-10 ПС «К»
28	ФКУ «ЦХ и СО УМВД России по ПК»	опорный пункт	п. Хрустальный ул. Комсомольская 94	нет	нет	нет	нет	3	Ф-7 ПС «Фабричная-2»
29	ФКУ «ЦХ и СО УМВД России по ПК»	опорный пункт	п. Рудный ул. Партизанская 86	нет	нет	нет	нет	3	Ф-10 ПС «Центральная»
30	ФКУ «ЦХ и СО УМВД России по ПК»	опорный пункт	п. Кавалерово ул. Кузнечная 38	нет	нет	нет	нет	3	Ф-6 ПС «Кавалерово»
31	ФКУ «ЦХ и СО УМВД России по ПК»	МРЭО ГИБДД	п. Кавалерово ул. Краснознаменная 3	нет	нет	нет	нет	3	Ф-17 ПС «Кавалерово»
32	КГУАП «Пластун-Авиа»	Аэропорт	п. Кавалерово ул. Первомайская 1	нет	нет	нет	нет	3	Ф-17 ПС «Кавалерово»
33	ЖКС№5 ФГБУ «ЦЖКУ» Министерства обороны по (ВВО)	Военкомат по Кавалеровскому и Ольгинскому районам / ТУ №2 2 этаж	пгт. Кавалерово, ул. Горького, д. 18	нет	нет	нет	нет	3	Ф-1 36К
34	ЖКС№5 ФГБУ «ЦЖКУ» Министерства обороны по (ВВО)	Здание гаража по Кавалеровскому и Ольгинскому районам / ТУ №1	пгт. Кавалерово, ул. Горького, д. 18	нет	нет	нет	нет	3	ф3 ВПП-1 - А_г-н Кн
Кировский муниципальный район									
1	Краевое государственное бюджетное учреждение здравоохранения «Кировская центральная районная больница»	Больница	п. Кировский, ул. Колхозная, д.17	нет	нет	нет	нет	3	ф.5 ПС «Кировка»
2	МУП «АкваСервис»	Водозабор «Горные Ключи»	п. Горные Ключи	да	нет	нет	нет	3	ф.8, 9 ПС «Шмаковка»
3	МП «Гидросеть»	Водозабор «Поселок Кировский»	п. Кировский	нет	нет	нет	нет	3	ф.5, 7 ПС «Кировка»
4	МП «Гидросеть»	Станция обезжелезизания	п. Кировский	нет	нет	нет	нет	3	ф.5, 7 ПС «Кировка»
5	МП «Гидросеть»	Скважина «Микрорайон Лесной»	п. Кировский	нет	нет	нет	нет	3	ф.6, 7 ПС «Кировка»
6	МП «Гидросеть»	Скважина	с. Ольховка	нет	нет	нет	нет	3	ф.1 ПС «Кировка»
7	МП «Гидросеть»	Скважина	с. Комаровка	нет	нет	нет	нет	3	ф.1 ПС «Кировка»
8	МП «Гидросеть»	Скважина	с. Увальное	нет	нет	нет	нет	3	ф.1, 9 ПС «Кировка»
9	МП «Гидросеть»	Скважина	с. Преображенка	нет	нет	нет	нет	3	ф.3 ПС «Кировка»
10	МП «Гидросеть»	Скважина	с. Луговое	нет	нет	нет	нет	3	ф.10 ПС «Кировка», ф.7 ПС «Павло-Федоровка»
11	МП «Гидросеть»	Скважина	с. Авдеевка	нет	нет	нет	нет	3	ф.10 ПС «Кировка», ф.7 ПС «Павло-Федоровка»
12	МП «Гидросеть»	Скважина	с. Родниковое	нет	нет	нет	нет	3	ф.10 ПС «Кировка», ф.7 ПС «Павло-Федоровка»
13	Администрация Кировского муниципального района	Скважина	с. Комаровка	нет	нет	нет	нет	3	ф.1 ПС «Руновка»
14	Администрация Кировского муниципального района	Скважина	с. Руновка	нет	нет	нет	нет	3	ф.6 ПС «Руновка»
15	МП «Гидросеть»	Скважина	с. Павло-Федоровка	нет	нет	нет	нет	3	ф.7 ПС «Павло-Федоровка»
16	Администрация Кировского муниципального района	Скважина	с. Крыловка	нет	нет	нет	нет	3	ф.4 ПС «Крыловка»
17	Администрация Кировского муниципального района	Скважина	с. Межгорье	нет	нет	нет	нет	3	ф.2 ПС «Крыловка»
18	Краевое государственное бюджетное учреждение «Кировская ветеринарная станция по борьбе с болезнями животных»	Ветеринарная станция	п. Кировский, ул. Советская, д.91	нет	нет	нет	нет	3	ф.7 ПС «Кировка»
19	МУП «АкваСервис»	Станция обезжелезизания	п. Горные Ключи	нет	нет	нет	нет	3	ф. 8 ПС «Шмаковка» 35/10 кВ Вл-10 кВ ТП-8
20	МУП «АкваСервис»	Очистные сооружения	пгт. Горные Ключи, ул. Коммунальников	нет	нет	нет	нет	3	ф.8 ПС «Шмаковка» 35/10 кВ Вл-10 кВ ТП-21
21	МУП «АкваСервис»	Станция перекачки №1	пгт. Горные Ключи, ул. Набережная	нет	нет	нет	нет	3	ф.8 ПС «Шмаковка» 35/10 кВ Вл-10 кВ ТП-23
22	МУП «АкваСервис»	Станция перекачки №2	пгт. Горные Ключи, ул. Набережная	нет	нет	нет	нет	3	ф.1 ПС «Шмаковка» 35/10 кВ Вл-10 кВ ТП-15
23	МУП «АкваСервис»	Станция перекачки №3	пгт. Горные Ключи, ул. Набережная	нет	нет	нет	нет	3	ф.1 ПС «Шмаковка» 35/10 кВ Вл-10 кВ КТПН - 20
24	МУП «КИРОС»	Очистные сооружения «Поселок Кировский»	п. Кировский	нет	нет	нет	нет	2	ф. 7 АЭС ТП - 96
25	Администрация Кировского городского поселения	Скважина	п. Кировский, мкр. Мелиоратор	нет	нет	нет	нет	3	ф. 7 АЭС КТП - 7
25	МП «Гидросеть»	Скважина	п. Кировский, ул. Н.Сорокина, 37	нет	нет	нет	нет	3	ф. 7 АЭС КТПН - 7
26	Администрация Кировского городского поселения	Скважина	п. Кировский, ул. Н.Приморская	нет	нет	нет	нет	3	ф. 1 «Приморская»
27	КГБУЗ «Кировская ЦРБ»	Модульный фельдшерско-акушерский пункт [ФАП]	Кировский р-н, с. Уссурия ул. Школьная д.3 а	нет	нет	нет	нет	3	Ф-10 10 Шмаковка
28	КГБУЗ «Кировская ЦРБ»	Модульный фельдшерско-акушерский пункт [ФАП]	Кировский р-н, с. Преображенка ул. Советская д.8	нет	нет	нет	нет	3	Ф-3 6 Кировка
29	КГБУЗ «Кировская ЦРБ»	ФАП с Павло-Федоровка	Кировский р-н, с. Павло-Федоровка ул. Школьная д. 1 а	нет	нет	нет	нет	3	Ф-7 9 Павло-Федоровка
30	КГБУЗ «Кировская ЦРБ»	ФАП с. Шмаковка	Кировский р-н, с. Шмаковка	нет	нет	нет	нет	3	Ф-10 6 Кировка
31	КГБУЗ «Кировская ЦРБ»	ФАП с. Хвищанка	Кировский р-н, с. Хвищанка	нет	нет	нет	нет	3	Ф-3 7 Крыловка
32	КГБУЗ «Кировская ЦРБ»	ФАП освещение, с. Увальное	Кировский р-н, с. Увальное	нет	нет	нет	нет	3	Ф-9 6 Кировка
33	КГБУЗ «Кировская ЦРБ»	ФАП отопление, с. Увальное	Кировский р-н, Увальное	нет	нет	нет	нет	3	Ф-9 6 Кировка
34	КГБУЗ «Кировская ЦРБ»	ФАП с. Руновка	Кировский р-н с. Руновка	нет	нет	нет	нет	3	Ф-6 Руновка; Ф-1 Руновка
35	КГБУЗ «Кировская ЦРБ»	ФАП с. Луговое	Кировский р-н с. Луговое	нет	нет	нет	нет	3	Ф-10 6 Кировка
36	КГБУЗ «Кировская ЦРБ»	ФАП отопление, с. Крыловка	Кировский р-н с. Крыловка	нет	нет	нет	нет	3	Ф-7 7 Крыловка
37	КГБУЗ «Кировская ЦРБ»	ФАП с. Комаровка	Кировский р-н с. Комаровка ул. Школьная д.9 а	нет	нет	нет	нет	3	Ф-1 6 Кировка
38	КГБУЗ «Кировская ЦРБ»	ФАП с. Большие Ключи	Кировский р-н с. Большие Ключи	нет	нет	нет	нет	3	Ф-7 9 Павло-Федоровка
39	КГБУЗ «Кировская ЦРБ»	ФАП с. Афанасьевка	Кировский р-н с. Афанасьевка	нет	нет	нет	нет	3	Ф-1 Руновка
40	КГБУЗ «Кировская ЦРБ»	ФАП с. Антоновка	Кировский р-н с. Антоновка ул. Центральная д. 34	нет	нет	нет	нет	3	Ф-1 Руновка
41	КГБУЗ «Кировская ЦРБ»	ФАП с. Авдеевка	Кировский р-н с. Авдеевка	нет	нет	нет	нет	3	Ф-10 6 Кировка
42	КГБУЗ «Кировская ЦРБ»	ФАП п. Горный	Кировский р-н п. Горный	нет	нет	нет	нет	3	Ф-3 7 Крыловка
43	КГКУ 16 ОПС	Пожарная часть 75	Кировский р-н, кп. Горные Ключи ул. Западная д.6	нет	нет	нет	нет	3	Ф-13 10 Шмаковка
44	КГКУ 16 ОПС	Пожарная часть 45	пгт. Кировский ул. Гагарина д. 24	нет	нет	нет	нет	3	Ф-13 10 Шмаковка
45	ЖКС№5 ФГБУ «ЦЖКУ» Министерства обороны по (ВВО)	В/г № 2, в/ч 51873 Здание казармы инв. №50	кп Горные Ключи	нет	нет	нет	нет	3	Ф-1 2017 в/ч служебная зона
46	ЖКС№5 ФГБУ «ЦЖКУ» Министерства обороны по (ВВО)	В/г № 2, в/ч 51873 Здание склада инв. №91	кп Горные Ключи	нет	нет	нет	нет	3	Ф-1 2017 в/ч служебная зона
47	ЖКС№5 ФГБУ «ЦЖКУ» Министерства обороны по (ВВО)	В/г № 2, в/ч 51873; Здание бани инв. № 10	кп Горные Ключи	нет	нет	нет	нет	3	Ф-1 2017 в/ч служебная зона
48	ЖКС№5 ФГБУ «ЦЖКУ» Министерства обороны по (ВВО)	В/г № 2, в/ч 51873; Здание гаража инв. №92	кп Горные Ключи	нет	нет	нет	нет	3	Ф-1 2017 в/ч служебная зона
49	ЖКС№5 ФГБУ «ЦЖКУ» Министерства обороны по (ВВО)	В/г № 2, в/ч 51873; Здание дизельной инв. № 97	кп Горные Ключи	нет	нет	нет	нет	3	Ф-1 2017 в/ч служебная зона
50	ЖКС№5 ФГБУ «ЦЖКУ» Министерства обороны по (ВВО)	В/г № 2, в/ч 51873; Здание заправочной станции инв. №96	кп Горные Ключи	нет	нет	нет	нет	3	Ф-1 2017 в/ч служебная зона
51	ЖКС№5 ФГБУ «ЦЖКУ» Министерства обороны по (ВВО)	В/г № 2, в/ч 51873; Здание КПП инв. №106	кп Горные Ключи	нет	нет	нет	нет	3	Ф-1 2017 в/ч служебная зона
52	ЖКС№5 ФГБУ «ЦЖКУ» Министерства обороны по (ВВО)	В/г № 2, в/ч 51873; Здание КПП инв. №82	кп Горные Ключи	нет	нет	нет	нет	3	Ф-1 2017 в/ч служебная зона
53	ЖКС№5 ФГБУ «ЦЖКУ» Министерства обороны по (ВВО)	В/г № 2, в/ч 51873; Здание КПП инв. №85	кп Горные Ключи	нет	нет	нет	нет	3	Ф-1 2017 в/ч служебная зона
54	ЖКС№5 ФГБУ «ЦЖКУ» Министерства обороны по (ВВО)	В/г № 2, в/ч 51873; Здание склада инв. №90	кп Горные Ключи	нет	нет	нет	нет	3	Ф-1 2017 в/ч служебная зона
55	ЖКС№5 ФГБУ «ЦЖКУ» Министерства обороны по (ВВО)	В/г № 2, в/ч 51873; Здание склада инв. №95	кп Горные Ключи	нет	нет	нет	нет	3	Ф-1 2017 в/ч служебная зона
56	ЖКС№5 ФГБУ «ЦЖКУ» Министерства обороны по (ВВО)	В/г № 2, в/ч 51873; Здание столовой галереи инв. № 107	кп Горные Ключи	нет	нет	нет	нет	3	Ф-1 2017 в/ч служебная зона
57	ЖКС№5 ФГБУ «ЦЖКУ» Министерства обороны по (ВВО)	В/г № 2, в/ч 51873; Наружное освещение (ввод №1, 2, 3)	кп Горные Ключи	нет	нет	нет	нет	3	Ф-1 2017 в/ч служебная зона

58	ЖКС№5 ФГБУ «ЦЖКУ» Министерства обороны по (ВВО)	В/г № 2, в/ч 51873; Специальное сооружение инв. № 113 ввод 1	кп Горные Ключи	нет	нет	нет	нет	3	Ф-1 2017 в/ч служебная зона
59	ЖКС№5 ФГБУ «ЦЖКУ» Министерства обороны по (ВВО)	В/г № 2, в/ч 51873; Специальное сооружение инв. № 113 ввод 2	кп Горные Ключи	нет	нет	нет	нет	3	Ф-1 2017 в/ч служебная зона
60	ЖКС№5 ФГБУ «ЦЖКУ» Министерства обороны по (ВВО)	В/г № 2, Наружное освещение (ввод №1, ввод №2)	кп Горные Ключи	нет	нет	нет	нет	3	Ф-2 2014 Военный санаторий
61	ЖКС№5 ФГБУ «ЦЖКУ» Министерства обороны по (ВВО)	В/г № 3, Здание дизельной инв. №2	кп Горные Ключи	нет	нет	нет	нет	3	Ф-1 2017 в/ч служебная зона
62	ЖКС№5 ФГБУ «ЦЖКУ» Министерства обороны по (ВВО)	В/г № 3, Здание насосной инв. №7	кп Горные Ключи	нет	нет	нет	нет	3	Ф-1 2026 Ванная корпус Воен.санатория
63	ЖКС№5 ФГБУ «ЦЖКУ» Министерства обороны по (ВВО)	В/г № 3, котельная № 3	кп Горные Ключи	нет	нет	нет	нет	3	Ф-1 2026 Ванная корпус Воен.санатория
64	ЖКС№5 ФГБУ «ЦЖКУ» Министерства обороны по (ВВО)	В/г №2, Здание ВНС №123	кп Горные Ключи	нет	нет	нет	нет	3	Ф-1 2026 Ванная корпус Воен.санатория
65	ЖКС№5 ФГБУ «ЦЖКУ» Министерства обороны по (ВВО)	В/г №2, Здание ВНС №122	кп Горные Ключи	нет	нет	нет	нет	3	Ф-1 2026 Ванная корпус Воен.санатория
66	ЖКС№5 ФГБУ «ЦЖКУ» Министерства обороны по (ВВО)	В/г №2, Здание ВНС №88	кп Горные Ключи	нет	нет	нет	нет	3	Ф-1 2017 в/ч служебная зона
67	ЖКС№5 ФГБУ «ЦЖКУ» Министерства обороны по (ВВО)	В/г №2, котельная № 78	кп Горные Ключи	нет	нет	нет	нет	3	Ф-1 2017 в/ч служебная зона
68	ЖКС№5 ФГБУ «ЦЖКУ» Министерства обороны по (ВВО)	В/г №2, котельная № 86	кп Горные Ключи	нет	нет	нет	нет	3	Ф-1 2017 в/ч служебная зона
69	ЖКС№5 ФГБУ «ЦЖКУ» Министерства обороны по (ВВО)	В/г №2, котельная № 3	кп Горные Ключи, ул. Набережная	нет	нет	нет	нет	3	Ф-1 2015 Котельная военного санатория
70	ЖКС№5 ФГБУ «ЦЖКУ» Министерства обороны по (ВВО)	В/г № 2, Здание заправки инв. №124	кп Горные Ключи, филиал ФГКУ ССК ДВ МО РФ Санаторий «Шмаковский»	нет	нет	нет	нет	3	Ф-2 2015 Котельная военного санатория
71	ЖКС№5 ФГБУ «ЦЖКУ» Министерства обороны по (ВВО)	В/г № 2, Здание гаража инв. №6	кп Горные Ключи, филиал ФГКУ ССК ДВ МО РФ Санаторий «Шмаковский»	нет	нет	нет	нет	3	Ф-1 2015 Котельная военного санатория
72	ЖКС№5 ФГБУ «ЦЖКУ» Министерства обороны по (ВВО)	В/г № 2, Здание диспетчерской инв. №5	кп Горные Ключи, филиал ФГКУ ССК ДВ МО РФ Санаторий «Шмаковский»	нет	нет	нет	нет	3	Ф-1 2015 Котельная военного санатория
73	ЖКС№5 ФГБУ «ЦЖКУ» Министерства обороны по (ВВО)	В/г № 2, Здание клуба инв. №15	кп Горные Ключи, филиал ФГКУ ССК ДВ МО РФ Санаторий «Шмаковский»	нет	нет	нет	нет	3	Ф-1 2014 Военный санаторий
74	ЖКС№5 ФГБУ «ЦЖКУ» Министерства обороны по (ВВО)	В/г № 2, Здание лечебного корпуса инв. №36	кп Горные Ключи, филиал ФГКУ ССК ДВ МО РФ Санаторий «Шмаковский»	нет	нет	нет	нет	3	Ф-1 2014 Военный санаторий; РУ-0, 4 2014 Военный санаторий
75	ЖКС№5 ФГБУ «ЦЖКУ» Министерства обороны по (ВВО)	В/г № 2, Здание лечебного корпуса инв. №108	кп Горные Ключи, филиал ФГКУ ССК ДВ МО РФ Санаторий «Шмаковский»	нет	нет	нет	нет	3	Ф-1 2014 Военный санаторий
76	ЖКС№5 ФГБУ «ЦЖКУ» Министерства обороны по (ВВО)	В/г № 2, Здание лечебного корпуса инв. №17	кп Горные Ключи, филиал ФГКУ ССК ДВ МО РФ Санаторий «Шмаковский»	нет	нет	нет	нет	3	Ф-1 2014 Военный санаторий
77	ЖКС№5 ФГБУ «ЦЖКУ» Министерства обороны по (ВВО)	В/г № 2, Здание лечебного корпуса инв. №40	кп Горные Ключи, филиал ФГКУ ССК ДВ МО РФ Санаторий «Шмаковский»	нет	нет	нет	нет	3	Ф-1 2014 Военный санаторий
78	ЖКС№5 ФГБУ «ЦЖКУ» Министерства обороны по (ВВО)	В/г № 2, Здание лечебного корпуса инв. №61	кп Горные Ключи, филиал ФГКУ ССК ДВ МО РФ Санаторий «Шмаковский»	нет	нет	нет	нет	3	Ф-2 2014 Военный санаторий
79	ЖКС№5 ФГБУ «ЦЖКУ» Министерства обороны по (ВВО)	В/г № 2, Здание общественное инв. №66	кп Горные Ключи, филиал ФГКУ ССК ДВ МО РФ Санаторий «Шмаковский»	нет	нет	нет	нет	3	Ф-1 2014 Военный санаторий
80	ЖКС№5 ФГБУ «ЦЖКУ» Министерства обороны по (ВВО)	В/г № 2, Здание пищевой галереи инв. № 109	кп Горные Ключи, филиал ФГКУ ССК ДВ МО РФ Санаторий «Шмаковский»	нет	нет	нет	нет	3	Ф-3 2014 Военный санаторий
81	ЖКС№5 ФГБУ «ЦЖКУ» Министерства обороны по (ВВО)	В/г № 2, Здание проходной инв. №118	кп Горные Ключи, филиал ФГКУ ССК ДВ МО РФ Санаторий «Шмаковский»	нет	нет	нет	нет	3	Ф-1 2013 Военный санаторий
82	ЖКС№5 ФГБУ «ЦЖКУ» Министерства обороны по (ВВО)	В/г № 2, Здание склада инв. №119	кп Горные Ключи, филиал ФГКУ ССК ДВ МО РФ Санаторий «Шмаковский»	нет	нет	нет	нет	3	Ф-1 2015 Котельная военного санатория
83	ЖКС№5 ФГБУ «ЦЖКУ» Министерства обороны по (ВВО)	В/г № 2, Здание склада инв. №120	кп Горные Ключи, филиал ФГКУ ССК ДВ МО РФ Санаторий «Шмаковский»	нет	нет	нет	нет	3	Ф-1 2015 Котельная военного санатория
84	ЖКС№5 ФГБУ «ЦЖКУ» Министерства обороны по (ВВО)	В/г № 2, Здание слесарной мастерской инв. №117	кп Горные Ключи, филиал ФГКУ ССК ДВ МО РФ Санаторий «Шмаковский»	нет	нет	нет	нет	3	Ф-1 2015 Котельная военного санатория
85	ЖКС№5 ФГБУ «ЦЖКУ» Министерства обороны по (ВВО)	В/г № 2, Здание спортзала инв. №19	кп Горные Ключи, филиал ФГКУ ССК ДВ МО РФ Санаторий «Шмаковский»	нет	нет	нет	нет	3	Ф-1 2014 Военный санаторий
86	ЖКС№5 ФГБУ «ЦЖКУ» Министерства обороны по (ВВО)	В/г № 2, Здание столовой (ввод 1) инв. №18	кп Горные Ключи, филиал ФГКУ ССК ДВ МО РФ Санаторий «Шмаковский»	нет	нет	нет	нет	3	Ф-2 2014 Военный санаторий
87	ЖКС№5 ФГБУ «ЦЖКУ» Министерства обороны по (ВВО)	В/г № 2, Здание столовой инв. №18 Ввод 2	кп Горные Ключи, филиал ФГКУ ССК ДВ МО РФ Санаторий «Шмаковский»	нет	нет	нет	нет	3	Ф-1 2017 в/ч служебная зона
88	ЖКС№5 ФГБУ «ЦЖКУ» Министерства обороны по (ВВО)	В/г № 2, Здание теплицы инв. №121	кп Горные Ключи, филиал ФГКУ ССК ДВ МО РФ Санаторий «Шмаковский»	нет	нет	нет	нет	3	Ф-2 2015 Котельная военного санатория
89	ЖКС№5 ФГБУ «ЦЖКУ» Министерства обороны по (ВВО)	В/г № 2, Здание управления инв. №20	кп Горные Ключи, филиал ФГКУ ССК ДВ МО РФ Санаторий «Шмаковский»	нет	нет	нет	нет	3	Ф-1 2014 Военный санаторий; РУ-0, 4 2014 Военный санаторий
90	ЖКС№5 ФГБУ «ЦЖКУ» Министерства обороны по (ВВО)	В/г № 2, Приемная инв. № 126	кп Горные Ключи, филиал ФГКУ ССК ДВ МО РФ Санаторий «Шмаковский»	нет	нет	нет	нет	3	Ф-1 2013 Военный санаторий
91	ЖКС№5 ФГБУ «ЦЖКУ» Министерства обороны по (ВВО)	В/г № 3, Здание ванного корпуса инв. №6	кп Горные Ключи, филиал ФГКУ ССК ДВ МО РФ Санаторий «Шмаковский»	нет	нет	нет	нет	3	Ф-1 2026 Ванная корпус Военсанатория
Красноармейский муниципальный район									
1	АО «ГРК «АИР»	Водозабор (ввод -2, 1)	п. Восток	нет	нет	нет	Насосное оборудование	3	Ф-9, 2 ПС «Восток»
2	АО «ГРК «АИР»	Очистные п. Восток	п. Восток	нет	нет	нет	Насосное оборудование	3	ф.9 «Жилпоселок», ПС «Восток»
3	Администрация Красноармейского муниципального района	Водозаборная станция «Село Рошино»	с. Рошино	нет	нет	нет	Насосное оборудование	3	ф.2 ПС «Рошино»
4	Муниципальное учреждение здравоохранения «Участковая больница» (далее – МУЗ «Участковая больница»)	Больница п.Восток	пгт. Восток, ул. Набережная, д. 18а	нет	нет	нет	Медицинское оборудование	3	ф.2 «Жилпоселок-2» ПС «Восток» 110/6 кВ
5	МУЗ «Участковая больница»	Больница	с. Рошино, ул. Рошино, д. 44	нет	нет	нет	Медицинское оборудование	3	ф.7 «Рошино, Лесхоз», ПС Рошино 110/35/10кВ
6	Администрация Красноармейского муниципального района	Водозаборная станция «Село Новопокровка»	с. Новопокровка, ул. Киевская, д.55	нет	нет	нет	Насосное оборудование	3	ф.2 ПС «Новопокровка»
7	Филиал краевого государственного бюджетного учреждения «Дальнереченская ветеринарная станция по борьбе с болезнями животных»	Ветеринарная станция	с. Новопокровка, ул. Полтавская, д.58	нет	нет	нет	Ветеринарное оборудование	3	ф.2 ПС «Новопокровка»
8	ОАО «Приморский Горно-обогатительный комбинат»	Компрессорная	п. Восток, ул. Набережная, д.3	нет	нет	нет	Насосное оборудование	3	ф.1 ПС «Восток»
9	ОАО «Приморский Горно-обогатительный комбинат»	Вентиляционная	п. Восток, ул. Набережная, д.3	да	нет	нет	Вентиляционное оборудование	3	ф.3, 8 ПС «Восток»
10	ОАО «Приморский Горно-обогатительный комбинат»	Подъем вспомогательный	п. Восток, ул. Набережная, д.3	да	нет	нет	Насосное оборудование	3	ф.1 ПС «Восток»
11	Краевое государственное бюджетное учреждение здравоохранения (далее – КГБУЗ) «Красноармейская центральная районная больница»	Больница	с. Новопокровка, ул. Строителей, д.30	нет	нет	нет	Медицинское оборудование	1	ф.1, 2 ПС «Новопокровка»
12	КГБУЗ «Красноармейская центральная районная больница»	Родильный дом	с. Новопокровка, ул. Строителей, д.31	нет	нет	нет	Медицинское оборудование	1	ф.1, 2 ПС «Новопокровка»
Лазовский муниципальный район									
1	Филиал Краевого государственного бюджетного управления «Ветеринарная станция по борьбе с болезнями животных»	Ветеринарная станция	с. Лазо, ул. Подгорная, д.2	нет	нет	нет	Ветеринарное оборудование	3	ф.4 ПС «Лазо»
2	КГУП «Приморский Водоканал»	Скважина № 720 «Башня»	с. Лазо, ул. Советская, д. 1а	нет	нет	нет	Насосное оборудование	3	ф.4 ПС «Лазо»
3	КГУП «Приморский Водоканал»	Скважина № 1428 «Дальняя»	с. Лазо, ул. Мациенко, д. 9 а	нет	нет	нет	Насосное оборудование	3	ф.4 ПС «Лазо»
4	КГУП «Приморский Водоканал» района	Скважина № 1057	с. Валентины, ул. Школьная, 1	нет	нет	нет	Насосное оборудование	3	ф.2 ПС «Соколий»

5	КГУП «Приморский Водоканал»	Скважина № 1711	с. Валентин, ул. Камчатская	нет	нет	нет	Насосное оборудование	3	ф.2 ПС «Соколин»
6	КГУП «Приморский Водоканал»	Скважина № 41	с. Валентин, ул. Комсомольская, 1	нет	нет	нет	Насосное оборудование	3	ф.2 ПС «Соколин»
7	КГУП «Приморский Водоканал»	Скважина № 18-260	с. Глазковка	нет	нет	нет	Насосное оборудование	3	ф.2 ПС «Соколин»
8	КГУП «Приморский Водоканал»	Водозабор 1-ого подъема	п. Преображение	нет	нет	нет	Насосное оборудование	3	ф.5 ПС «Преображение»
9	КГУП «Приморский Водоканал»	Водозабор 2-ого подъема	п. Преображение	нет	нет	нет	Насосное оборудование	3	ф.5 ПС «Преображение»
10	Краевое государственное бюджетное учреждение здравоохранения (далее – КГБУЗ) «Лазовская центральная районная больница»	Больница	с. Лазо, ул. Советская, д.69	нет	нет	нет	Медицинское оборудование	1	ф.13 ПС «Лазо»
11	КГБУЗ «Лазовская центральная районная больница»	Больница	п. Преображение, пер. Партизанский, д.20	нет	нет	нет	Медицинское оборудование	1	ф.11 ПС «Преображение»
12	Краевое государственное казенное учреждение 15 отряд противопожарной службы (далее – КГКУ 15 ОПС)	Отряд противопожарной службы	с. Лазо, ул. Некрасовская, д.41	нет	нет	нет	Оборудование противопожарной службы	2	ф.13 ПС «Лазо»
13	КГКУ 15 ОПС	Отряд противопожарной службы	п. Преображение, ул. Портовая, д.11	нет	нет	нет	Оборудование противопожарной службы		ф.11 ПС «Преображение»
14	КГКУ 15 ОПС	Отряд противопожарной службы	с. Черноручье, ул. Шевченко, д.2а	нет	нет	нет	Оборудование противопожарной службы		ф.2 ПС «Соколинки»
15	ЖКС№5 ФГБУ «ЦЖКУ» Министерства обороны по (ВВО)	Гараж № 408	с. Лазо, ул. ПАРТИЗАНСКАЯ 1-Я, д. 15	нет	нет	нет	нет	3	Ф-3 ТП-7
16	ЖКС№5 ФГБУ «ЦЖКУ» Министерства обороны по (ВВО)	Штаб № 413 (склад № 399)	с. Лазо, ул. ПАРТИЗАНСКАЯ 1-Я, д. 15	нет	нет	нет	нет	3	ф1 Сунгар КТПН-4
17	Воинская часть	ВГ №16, п. Валентин в/ч 30986-13, ПТП-«Позиция»	с. Валентин	нет	нет	нет	нет	3	Тр-р-1 ПТП-«Позиция» Соколин; РУ-10кВ ТП-Быт
18	Воинская часть	Артезианская скважина №5 п. Валентин, Лазовский р-он. в/г №16	с. Валентин, м/п. военный городок №16, д. 1	нет	нет	нет	нет	3	Ф-1 ТП-Быт
19	ЖКС № 4 (г. Уссурийск) филиала ФГБУ «ЦЖКУ» Минобороны России по ВВО	ВГ №16 Котельная №13	с. Валентин, м/п. военный городок №16, д. 1	нет	нет	нет	нет	3	Ф-1 ТП-Быт
20	Воинская часть	ВГ №16 п. Валентин в/ч 30986-13 Казарма инв. №11	с. Валентин, м/п. военный городок №16, д. 1	нет	нет	нет	нет	3	Ф-1 ТП-Быт
21	Воинская часть	ВГ №16 п. Валентин в/ч 30986-13 Комплексно-хозяйственное здание	с. Валентин, м/п. военный городок №16, д. 1	нет	нет	нет	нет	3	Ф-1 ТП-Быт
22	войсковая часть	в/г №39 в/ч 31146 Здание дизельной №б/н, пост РТП №б/н	Лазовский район, м. Островной	нет	нет	нет	нет	3	Ф-1 ВТП-Маяк
23	войсковая часть	в/г №39 в/ч 31101 Маяк «Островной»	Лазовский район, м. Островной	нет	нет	нет	нет	3	Ф-1 ВТП-Маяк
24	войсковая часть	в/г №62 Скважина №422	Лазовский район, п.Киевка	нет	нет	нет	нет	3	Ф-«Скважина» ТП-1
25	войсковая часть	в/г №62 Скважина №423	Лазовский район, п.Киевка	нет	нет	нет	нет	3	Ф-«Скважина» ТП-1
26	войсковая часть	в/г №62 в/ч 22938 4Ц2 (б/н)	Лазовский район, п.Киевка	нет	нет	нет	нет	3	Ф-1 ТП-8
27	войсковая часть	в/г №62 в/ч 22938 4Ц4 (б/н)	Лазовский район, п.Киевка	нет	нет	нет	нет	3	Ф-1 ТП-8
28	войсковая часть	в/г №62 в/ч 22938 АФУ (б/н)	Лазовский район, п.Киевка	нет	нет	нет	нет	3	Ф-1 РП-3
29	войсковая часть	в/г №62 в/ч 22938 Административное тех. здание №60	Лазовский район, п.Киевка	нет	нет	нет	нет	3	Ф-1 РП-3
30	войсковая часть	в/г №62 в/ч 22938 ГСМ №70	Лазовский район, п.Киевка	нет	нет	нет	нет	3	Ф-Автопарк, штаб ТП-1
31	войсковая часть	в/г №62 в/ч 22938 ГТК №64	Лазовский район, п.Киевка	нет	нет	нет	нет	3	Ф-1 РП-3
32	войсковая часть	в/г №62 в/ч 22938 Гараж №69	Лазовский район, п.Киевка	нет	нет	нет	нет	3	Ф-Автопарк, штаб ТП-1
33	войсковая часть	в/г №62 в/ч 22938 КПП (б/н)	Лазовский район, п.Киевка	нет	нет	нет	нет	3	Ф-«КПП» ТП-1
34	войсковая часть	в/г №62 в/ч 22938 Казарма №40	Лазовский район, п.Киевка	нет	нет	нет	нет	3	Ф-Автопарк, штаб ТП-1
35	войсковая часть	в/г №62 в/ч 22938 Карaulьное помещение №61	Лазовский район, п.Киевка	нет	нет	нет	нет	3	Ф-1 РП-3
36	войсковая часть	в/г №62 в/ч 22938 Столовая №46	Лазовский район, п.Киевка	нет	нет	нет	нет	3	Ф-Столовая ТП-1
37	войсковая часть	в/г №62 в/ч 22938 Штаб №38	Лазовский район, п.Киевка	нет	нет	нет	нет	3	Ф-Автопарк, штаб ТП-1
Михайловский муниципальный район									
1	Ц12 КГУП «Примтеплоэнерго»	Станция обезжелезивания	п. Новошахтинский	нет	нет	нет	Оборудование станции обезжелезивания	2	ф.5 ПС «Павловка-1»
2	Ц12 КГУП «Примтеплоэнерго»	Очистные сооружения	п. Новошахтинский	нет	нет	нет	Оборудование очистных сооружений	2	ф.11 ПС «Павловка-1»
3	Ц12 КГУП «Примтеплоэнерго»	Водопровод с. Павловка	с. Павловка, ул. Октябрьская	нет	нет	нет	Насосное оборудование	3	ф.1 ПС «Россия»
4	Ц12 КГУП «Примтеплоэнерго»	Водопровод с.Павловка	с. Павловка, ул. Садовая	нет	нет	нет	Насосное оборудование	3	ф.1 ПС «Россия»
5	Ц12 КГУП «Примтеплоэнерго»	Водопровод Ипполитовский	с. Кремово	нет	нет	нет	Насосное оборудование	2	ф.1 ПС «Озерная падь»
6	КГУП «Приморский водоканал»	Станция обезжелезивания	с. Михайловка, ул. Заречная, д.3а	нет	нет	нет	Оборудование станции обезжелезивания	3	ф. 3 ПС «Михайловка»
7	КГУП «Приморский водоканал»	Водозабор	с. Михайловка, ул. Заречная	нет	нет	нет	Насосное оборудование	2	ф. 3 ПС «Михайловка» ф.6 ПС «ЖБИ-130»
8	КГУП «Приморский водоканал»	Очистные сооружения	с. Михайловка, ул. Луговая	нет	нет	нет	Оборудование очистных сооружений	2	ф. 3 ПС «Михайловка»
9	КГУП «Приморский водоканал»	Водозаборная скважина	с. Васильевка	нет	нет	нет	Насосное оборудование	3	ф.7 ПС «Михайловка»
10	КГУП «Приморский водоканал»	Водозаборная скважина	с. Ивановка	нет	нет	нет	Насосное оборудование	3	ф.6 ПС «Ивановка»
11	КГУП «Приморский водоканал»	Водозаборная скважина	с. Ширяевка	нет	нет	нет	Насосное оборудование	3	ф.5 ПС «Ивановка»
12	КГУП «Приморский водоканал»	Водозаборная скважина	с. Горное	нет	нет	нет	Насосное оборудование	3	ф.13 ПС «Ивановка»
13	КГУП «Приморский водоканал»	Водозаборная скважина	с. Горбатка	нет	нет	нет	Насосное оборудование	3	ф.13 ПС «Ивановка»
14	КГУП «Приморский водоканал»	Водозаборная станция	с. Абрамовка	нет	нет	нет	Насосное оборудование	3	ф.6 ПС «Россия»
15	КГУП «Приморский водоканал»	Станция обезжелезивания	с. Абрамовка	нет	нет	нет	Оборудование станции обезжелезивания	3	ф.7 ПС «Россия»
16	КГУП «Приморский водоканал»	Водозаборная скважина	с. Григорьевка	нет	нет	нет	Насосное оборудование	3	ф.6 ПС «Россия»
17	КГУП «Приморский водоканал»	Водозаборная станция	с. Новожатково	нет	нет	нет	Насосное оборудование	3	ф.7 ПС «Россия»
18	КГУП «Приморский водоканал»	Водозаборная скважина	с. Кремово	нет	нет	нет	Насосное оборудование	3	ф.8 ПС «Осиновка»
19	КГУП «Приморский водоканал»	Водозаборная скважина	с. Кремово	нет	нет	нет	Насосное оборудование	3	ф.8 ПС «Осиновка»
20	КГУП «Приморский водоканал»	Водозаборная скважина	с. Ляличи	нет	нет	нет	Насосное оборудование	3	ф. 1, 4 ПС «Речная»
21	КГУП «Приморский водоканал»	Кавитационно-насосная станция	с. Ляличи	нет	нет	нет	Насосное оборудование КНС	3	ф. 1 ПС «Речная»
22	КГУП «Приморский водоканал»	Насосная станция	с. Осиновка	нет	нет	нет	Насосное оборудование	3	ф.6 ПС «Осиновка»
23	КГУП «Приморский водоканал»	Насосная станция	с. Первомайское	нет	нет	нет	Насосное оборудование	3	ф.2 ПС «Родина»
24	КГУП «Приморский водоканал»	Водозаборная скважина	с. Степное	нет	нет	нет	Насосное оборудование	3	ф.8 ПС «Родина»
25	Краевое государственное бюджетное учреждение здравоохранения (далее – КГБУЗ) «Михайловская центральная районная больница»	Больница	с. Михайловка, ул. Красноармейская, д.36	нет	нет	нет	Медицинское оборудование	1	ф.3, 4 ПС «Михайловка»
26	КГБУЗ «Михайловская центральная районная больница»	Больница	п. Новошахтинский, ул. Ленинская, д.2	нет	нет	нет	Медицинское оборудование	2	ф.8 ПС «Павловка-1»
27	КГБУЗ «Михайловская центральная районная больница»	Больница	с. Ивановка, ул. Приморская, д.2	нет	нет	нет	Медицинское оборудование	2	ф.6 ПС «Ивановка»
28	КГБУЗ «Михайловская центральная районная больница»	Амбулатория	с. Кремово, ул. Колхозная, д.25а	нет	нет	нет	Медицинское оборудование	2	ф.8 ПС «Осиновка»
29	ГУФСИН России по ПК	Исправительная колония №10	п.Горное, ул. Ленина, д.25	нет	нет	нет	Оборудование ГУФСИН	2	ф.2 ПС «Осиновка»
30	ГУФСИН России по ПК	Исправительная колония №10	п.Горное, ул. Ленина, д.26	нет	нет	нет	Оборудование ГУФСИН	3	ф.13 ПС «Ивановка»
31	ЖКС№5 ФГБУ «ЦЖКУ» Министерства обороны по (ВВО)	В/г 15, в/ч 59313-63, наружное освещение оп. №1 инв. № б/н	с. Кремово	нет	нет	нет	нет	3	Ф-1 Речная
32	ЖКС№5 ФГБУ «ЦЖКУ» Министерства обороны по (ВВО)	В/г 15, гараж 51	с. Кремово	нет	нет	нет	нет	3	Ф-1 Речная
33	ЖКС№5 ФГБУ «ЦЖКУ» Министерства обороны по (ВВО)	В/г 15, Здание АЭС инв. №40	с. Кремово	нет	нет	нет	нет	3	Ф-1 Речная
34	ЖКС№5 ФГБУ «ЦЖКУ» Министерства обороны по (ВВО)	В/г 15, Здание КПП инв. №16	с. Кремово	нет	нет	нет	нет	3	Ф-1 Речная
35	ЖКС№5 ФГБУ «ЦЖКУ» Министерства обороны по (ВВО)	В/г 15, Здание КПП инв. №78	с. Кремово	нет	нет	нет	нет	3	Ф-1 Речная
36	ЖКС№5 ФГБУ «ЦЖКУ» Министерства обороны по (ВВО)	В/г 15, Здание насосной инв.№58, №22, №59, №б/н	с. Кремово	нет	нет	нет	нет	3	Ф-1 Речная
37	ЖКС№5 ФГБУ «ЦЖКУ» Министерства обороны по (ВВО)	В/г 15, здание пожарного депо инв.82	с. Кремово	нет	нет	нет	нет	3	Ф-1 Речная
38	ЖКС№5 ФГБУ «ЦЖКУ» Министерства обороны по (ВВО)	В/г 15, здание склада инв. №80	с. Кремово	нет	нет	нет	нет	3	Ф-1 Речная
39	ЖКС№5 ФГБУ «ЦЖКУ» Министерства обороны по (ВВО)	В/г 15, здание склада инв.№81	с. Кремово	нет	нет	нет	нет	3	Ф-1 Речная
40	ЖКС№5 ФГБУ «ЦЖКУ» Министерства обороны по (ВВО)	В/г 15, Здание учебного корпуса инв. №3	с. Кремово	нет	нет	нет	нет	3	Ф-1 Речная

41	ЖКС№5 ФГБУ «ЦЖКУ» Министерства обороны по (ВВО)	В/г 15, казарма инв.72	с. Крემово	нет	нет	нет	нет	3	Ф-1 1 Речная
42	ЖКС№5 ФГБУ «ЦЖКУ» Министерства обороны по (ВВО)	В/г 15, караульное помещение инв. №55-а ввод№1	с. Крემово	нет	нет	нет	нет	3	Ф-1 1 Речная
43	ЖКС№5 ФГБУ «ЦЖКУ» Министерства обороны по (ВВО)	В/г 15, караульное помещение инв. №55-а ввод№2	с. Крემово	нет	нет	нет	нет	3	Ф-1 1 Речная
44	ЖКС№5 ФГБУ «ЦЖКУ» Министерства обороны по (ВВО)	В/г 15, комплексное здание инв.73	с. Крემово	нет	нет	нет	нет	3	Ф-1 1 Речная
45	ЖКС№5 ФГБУ «ЦЖКУ» Министерства обороны по (ВВО)	В/г 15, Лаборатория инв. №84	с. Крემово	нет	нет	нет	нет	3	Ф-1 1 Речная
46	ЖКС№5 ФГБУ «ЦЖКУ» Министерства обороны по (ВВО)	В/г 15, Ледник инв. №36	с. Крემово	нет	нет	нет	нет	3	Ф-1 1 Речная
47	ЖКС№5 ФГБУ «ЦЖКУ» Министерства обороны по (ВВО)	В/г 15, Мастерская инв. №24	с. Крემово	нет	нет	нет	нет	3	Ф-1 1 Речная
48	ЖКС№5 ФГБУ «ЦЖКУ» Министерства обороны по (ВВО)	В/г 15, Мастерская инв. №25	с. Крემово	нет	нет	нет	нет	3	Ф-2 1 Речная
49	ЖКС№5 ФГБУ «ЦЖКУ» Министерства обороны по (ВВО)	В/г 15, Мастерская инв. №43	с. Крემово	нет	нет	нет	нет	3	Ф-2 1 Речная
50	ЖКС№5 ФГБУ «ЦЖКУ» Министерства обороны по (ВВО)	В/г 15, Наружное освещение оп. № 1-5	с. Крემово	нет	нет	нет	нет	3	Ф-1 1 Речная
51	ЖКС№5 ФГБУ «ЦЖКУ» Министерства обороны по (ВВО)	В/г 15, Наружное освещение оп. № 3/1/5	с. Крემово	нет	нет	нет	нет	3	Ф-1 1 Речная
52	ЖКС№5 ФГБУ «ЦЖКУ» Министерства обороны по (ВВО)	В/г 15, Наружное освещение оп. № 80, Здание КПП инв. №62	с. Крემово	нет	нет	нет	нет	3	Ф-1 1 Речная
53	ЖКС№5 ФГБУ «ЦЖКУ» Министерства обороны по (ВВО)	В/г 15, Наружное освещение оп. № 80/10	с. Крემово	нет	нет	нет	нет	3	Ф-1 1 Речная
54	ЖКС№5 ФГБУ «ЦЖКУ» Министерства обороны по (ВВО)	В/г 15, Наружное освещение оп. № 87/1	с. Крემово	нет	нет	нет	нет	3	Ф-1 1 Речная
55	ЖКС№5 ФГБУ «ЦЖКУ» Министерства обороны по (ВВО)	В/г 15, склад 65	с. Крემово	нет	нет	нет	нет	3	Ф-1 1 Речная
56	ЖКС№5 ФГБУ «ЦЖКУ» Министерства обороны по (ВВО)	В/г 15, Склад инв. №77	с. Крემово	нет	нет	нет	нет	3	Ф-1 1 Речная
57	ЖКС№5 ФГБУ «ЦЖКУ» Министерства обороны по (ВВО)	В/г 15, Собачник инв. №6/н	с. Крემово	нет	нет	нет	нет	3	Ф-1 1 Речная
58	ЖКС№5 ФГБУ «ЦЖКУ» Министерства обороны по (ВВО)	В/г 18, в/ч № 58147, здание техническое инв. №4	с. Крემово	нет	нет	нет	нет	3	Ф-1 1 Ивановка
59	ЖКС№5 ФГБУ «ЦЖКУ» Министерства обороны по (ВВО)	ВГ 15 котельная № 55	с. Крემово	нет	нет	нет	нет	3	Ф-1 1 Речная
60	ЖКС№5 ФГБУ «ЦЖКУ» Министерства обороны по (ВВО)	В/г 18, здание гаража инв. №6	с. Тарасовка	нет	нет	нет	нет	3	Ф-1 1 Ивановка
61	ЖКС№5 ФГБУ «ЦЖКУ» Министерства обороны по (ВВО)	В/г 18, здание казармы инв. №1	с. Тарасовка	нет	нет	нет	нет	3	Ф-1 1 Ивановка
62	ЖКС№5 ФГБУ «ЦЖКУ» Министерства обороны по (ВВО)	В/г 18, здание караульное помещение инв. №5	с. Тарасовка	нет	нет	нет	нет	3	Ф-1 1 Ивановка
63	ЖКС№5 ФГБУ «ЦЖКУ» Министерства обороны по (ВВО)	В/г 18, здание склада инв. №7	с. Тарасовка	нет	нет	нет	нет	3	Ф-1 1 Ивановка
64	ЖКС№5 ФГБУ «ЦЖКУ» Министерства обороны по (ВВО)	в/г18 Здание ВНС №14	с. Тарасовка	нет	нет	нет	нет	3	Ф-1 1 Ивановка
65	ЖКС№5 ФГБУ «ЦЖКУ» Министерства обороны по (ВВО)	ВГ №18 котельная № 10	с. Тарасовка	нет	нет	нет	нет	3	Ф-1 1 Ивановка
66	ВК с. Михайловка	Объект №300 - /У3117/ ОмВК по Михайловскому району - военкомат / ТУ №3 военкомат	с. Михайловка, ул. Красноармейская, д. 15	нет	нет	нет	нет	3	Ф-1 37
67	ЖКС № 4 (г. Уссурийск) филиала ФГБУ «ЦЖКУ» Минобороны России по ВВО	котельная	с. Михайловка, ул. Красноармейская, д. 15	нет	нет	нет	нет	3	Ф-1 37
Надеждинский муниципальный район									
1	КГУП «Приморский водоканал»	Здание водонапорной башни	пос. Тажный, ул. Мира, д.9	нет	нет	нет	Насосное оборудование	2	ф.2 ПС «Раздольное-2»
2	КГУП «Приморский водоканал»	Канализационный коллектор	с. Вольно-Надеждинское, от ул. Железнодорожная, д.9а до ул. Луговая, д.36	нет	нет	нет	Насосное оборудование КНС	2	ф.2 ПС «Надеждинская»
3	КГУП «Приморский водоканал»	Канализационный коллектор	с. Вольно-Надеждинское, (от ул. Луговая, д.36 до очистных сооружений)	нет	нет	нет	Насосное оборудование КНС	2	ф.6 ПС «Надеждинская»
4	КГУП «Приморский водоканал»	Канализационная насосная станция №3	с. Вольно-Надеждинское, ул. Луговая	нет	нет	нет	Насосное оборудование КНС	2	ф.5 ПС «Надеждинская»
5	КГУП «Приморский водоканал»	Насосная станция «Красные казармы»	с. Вольно-Надеждинское, станция «Красные казармы»	нет	нет	нет	Насосное оборудование	2	ф.2 ПС «Казармы»
6	КГУП «Приморский водоканал»	Водонапорная башня	пос. Стеклозаводский	нет	нет	нет	Насосное оборудование	2	ф.4 ПС «Кипарисово»
7	КГУП «Приморский водоканал»	Насосная	с. Кипарисово, возле школы	нет	нет	нет	Насосное оборудование	2	ф.6 ПС «Кипарисово»
8	КГУП «Приморский водоканал»	Водонапорная башня	с. Вольно-Надеждинское, ул. Тракторная	нет	нет	нет	Насосное оборудование	2	ф.19 ПС «Надеждинская»
9	КГУП «Приморский водоканал»	Водонапорная башня	с. Кипарисово, центральная усадьба бывшего совхоза «Владивостокский»	нет	нет	нет	Насосное оборудование	2	ф.6 ПС «Кипарисово»
10	КГУП «Приморский водоканал»	Канализационная насосная станция	пос. Новый, ул. Первомайская	нет	нет	нет	Насосное оборудование КНС	2	ф.8 ПС «Надеждинская»
11	КГУП «Приморский водоканал»	Скважина	пос. Раздольное, ул. Буденного	нет	нет	нет	Насосное оборудование	2	ф.13 ПС «Раздольное-1»
12	КГУП «Приморский водоканал»	Скважина	пос. Раздольное, ул. Арсеньева	нет	нет	нет	Насосное оборудование	2	ф.9 ПС «Раздольное-1»
13	КГУП «Приморский водоканал»	Скважина	пос. Раздольное, микрорайон Силикатный	нет	нет	нет	Насосное оборудование	2	ф.26 ПС «Силикатная»
14	КГУП «Приморский водоканал»	Скважина	пос. Оленевод, западная часть	нет	нет	нет	Насосное оборудование	2	ф.9 ПС «Оленевод»
15	КГУП «Приморский водоканал»	Водонапорная башня	пос. Стеклозаводской	нет	нет	нет	Насосное оборудование	2	ф.4 ПС «Кипарисово»
16	КГУП «Приморский водоканал»	Водонапорная башня	с. Вольно-Надеждинское, ул. Тракторная	нет	нет	нет	Насосное оборудование	2	ф.19 ПС «Надеждинская»
17	КГУП «Приморский водоканал»	Скважина	п. Раздольное,	нет	нет	нет	Насосное оборудование	2	ф.4 ПС «Раздольное-2»
18	КГУП «Приморский водоканал»	Водоэборное капотажное сооружение	п. Раздольное, ул. Лазо	нет	нет	нет	Насосное оборудование	2	ф.9 ПС «Раздольное-1»
19	КГУП «Приморский водоканал»	Насосная	п. Тимофеевка	нет	нет	нет	Насосное оборудование	2	ф.19 ПС «Раздольное-1»
20	КГУП «Приморский водоканал»	Станция перекачки	п. Тавричанка, ул. Индустриальная	нет	нет	нет	Насосное оборудование	2	ф.11 ПС «Тавричанка»
21	КГУП «Приморский водоканал»	Скважины Давыдовского подземного водозабора	п. Тавричанка, район п. Рыбачий	нет	нет	нет	Насосное оборудование	2	ф.11 ПС «Тавричанка»
22	КГУП «Приморский водоканал»	Насосная станция Давыдовского подземного водозабора	п. Тавричанка, район п. Рыбачий	нет	нет	нет	Насосное оборудование	2	ф.11 ПС «Тавричанка»
23	КГУП «Приморский водоканал»	Фильтр - станция Давыдовского подземного водозабора	п. Давыдовка	нет	нет	нет	Насосное оборудование	2	ф.11 ПС «Тавричанка»
24	КГУП «Приморский водоканал»	Водонапорная башня	п. Тавричанка, ул. Индустриальная	нет	нет	нет	Насосное оборудование	2	ф.11 ПС «Тавричанка»
25	КГУП «Приморский водоканал»	Больница	с. Вольно Надеждинское, ул. Пушкина, д.61	нет	нет	нет	Медицинское оборудование	3	ф.1 ПС «Надеждинская»
26	КГУП «Приморский водоканал»	Насосная станция 4-ого подъема	пгт. Угловое, ул. Красные казармы	нет	нет	нет	Насосное оборудование	2	ф.2 ПС «Казармы»
27	КГУП «Приморский водоканал»	Скважина	с. Кипарисово-1, ул. Лесная	нет	нет	нет	Насосное оборудование	3	ф.4 ПС «Кипарисово»
28	КГУП «Приморский водоканал»	Скважина	с. Кипарисово-1, ул. Сельская	нет	нет	нет	Насосное оборудование	3	ф.11 ПС «Раздольное-1»
29	КГУП «Приморский водоканал»	Скважина	п. Морской	нет	нет	нет	Насосное оборудование	3	ф.5 ПС «Давыдовка» ТП-5218
30	КГУП «Приморский водоканал»	Скважина №1760	пос. Раздольное, ул. Буденного, д.216	нет	нет	нет	Насосное оборудование	3	ф.13 ПС «Раздольное-1» КТП-5227
31	КГУП «Приморский водоканал»	Скважина	пос. Раздольное, ул. Арсеньева	нет	нет	нет	Насосное оборудование	3	ф.9 ПС «Раздольное-1» ТП-5232
32	КГУП «Приморский водоканал»	Скважина №883	пос. Раздольное, мкр. Силикатный, ул. Военный городок, д.1	нет	нет	нет	Насосное оборудование	3	ф.26 ПС «Силикатная» КТП-5143
33	КГУП «Приморский водоканал»	Скважина №1236	пос. Оленевод	нет	нет	нет	Насосное оборудование	3	ф.8, 9 ПС «Оленевод» КТП-5154
34	КГУП «Приморский водоканал»	Скважина №7059	пос. Раздольное, ул. Буденного, д.26	нет	нет	нет	Насосное оборудование	3	ф.11 ПС «Раздольное-1» КТП-5132
35	КГУП «Приморский водоканал»	Насосная	с. Вольно-Надеждинское, ул. Дрегиса	нет	нет	нет	Насосное оборудование	3	ф.19 ПС «Надеждинская»
36	КГУП «Приморский водоканал»	Скважина	п. Тавричанка, р-н Рыбачий	нет	нет	нет	Насосное оборудование	3	ф.11 ПС «Тавричанка» ТП-5219

37	КГУП «Приморский водоканал»	Канализационно-насосная станция №8	Де-фриз	нет	нет	нет	Насосное оборудование КНС	2	ф.10, 14 ПС «Шмидтовка»
38	КГУП «Приморский водоканал»	Насосная станция Барановский №131	ж/д ст.Барановский, ул. Тополиная, д.1	нет	нет	нет	Насосное оборудование	3	ф.3 ПС «Тереховка» ТП-5210
39	КГУП «Приморский водоканал»	Очистные сооружения северного планирования	ул.Куценко	нет	нет	нет	Оборудование очистных сооружений	1, 2, 3	ф.15 ПС «Де-фриз»
40	КГУП «Приморский водоканал»	РП-2 насосная станция 2-го подъема; РП-5 УНС-3	п.Оленевод	нет	нет	нет	Насосное оборудование	1	ф.7, 8 ПС «Пушкинская»
41	КГУП «Приморский водоканал»	Павильон водонапорный №114 ВК-3, 4	с. Вольно-Надеждинское	нет	нет	нет	Насосное оборудование	3	ф.19 ПС «Надеждинская»
42	КГБУЗ «Надеждинская ЦРБ»	Больница	п. Раздольное, ул. Котовского, д. 1г	нет	нет	нет	нет	3	Ф-1 7 «Раздольное-1» ВЛ-0.4 ТП-5135 «Больница»
43	КГБУЗ «Надеждинская ЦРБ»	ФАП п.Барановский, ул.Горная, 20	ж/д ст. Барановский, ул. ГОР-НАЯ, д. 20	нет	нет	нет	нет	3	Ф-11 47 «Тереховка» ВЛ-0.4 5186 Поселок Вулкан
44	КГБУЗ «Надеждинская ЦРБ»	ФАП Кипарисово-2	п. Кипарисово-2, ул. Новая, д. 4а	нет	нет	нет	нет	3	Ф-4 ПС «Кипарисово» ВЛ-0.4 ТП 5212 «Магазин»
45	КГБУЗ «Надеждинская ЦРБ»	ФАП	с. Тереховка, ул. Новая, д. 1	нет	нет	нет	нет	3	Ф-7 7 «Раздольное-1» ВЛ-0.4 ТП 5138 «ДЭУ-2»
46	КГБУЗ «Надеждинская ЦРБ»	ФАП	с. Прохладное, ул. Молодежная, д. 1в	нет	нет	нет	нет	3	Ф-9 ПС 13 «Надеждинская» ВЛ-0.4 ТП-5089 «Дом молодежи»
47	КГБУЗ «Надеждинская ЦРБ»	ФАП	с. Нежино, ул. Овражная, д. 18	нет	нет	нет	нет	3	Ф-7 7 «Раздольное-1» Ф-2 ТП 5181 «Коттедж новый поселок»
48	КГБУЗ «Надеждинская ЦРБ»	ФАП	с. Кипарисово, ул. Сельская, д. 26	нет	нет	нет	нет	3	Ф-13 7 «Раздольное-1» ВЛ-0.4 ТП-5222 «ЦУ Совхозный быт»
49	КГБУЗ «Надеждинская ЦРБ»	ФАП	п. Тимофеевка, ул. Переселенческая, д. 16	нет	нет	нет	нет	3	Ф-19 7 «Раздольное-1» ВЛ-0.4 ТП 5126 «Поселок»
50	КГБУЗ «Надеждинская ЦРБ»	ФАП	п. Тавричанка, ул. 1 Радиостанция, д. 1	нет	нет	нет	нет	3	Ф-4 ПС 14 «Давыдовка» Ф-1 ТП-5228
51	КГБУЗ «Надеждинская ЦРБ»	ФАП	п. Соловей Ключ, ул. Центральная, д. 37	нет	нет	нет	нет	3	Ф-6 ПС 10 «Соловей Ключ» ВЛ-0.4 ТП 5114 «Поселок»
52	КГБУЗ «Надеждинская ЦРБ»	ФАП п.Оленевод	п. Оленевод, ул. Садовая, д. 2	нет	нет	нет	нет	3	Ф-9 29 Оленевод ВЛ-0.4 №1 ТП 5153 «Поселок магазин»
53	КГБУЗ «Надеждинская ЦРБ»	ФАП п.Девятый Вал	п. Девятый Вал, ул. Ленина, д. 4а	нет	нет	нет	нет	3	Ф-16 ПС 15 «Тавричанка» ВЛ-0.4 ТП-5073 «Рыб.колхоз»
54	КГБУЗ «Надеждинская ЦРБ»	ФАП с.Тимофеевка	п. Тимофеевка, ул. РУЧЕЙНАЯ, д. 6	нет	нет	нет	нет	3	Ф-19 7 «Раздольное-1» ВЛ-0.4 ТП 5126 «Поселок»
55	КГБУЗ «Надеждинская ЦРБ»	ФАП с.Нежино	с. Нежино, ул. ШОССЕЙНАЯ, д. 19	нет	нет	нет	нет	3	Ф-7 7 «Раздольное-1» ВЛ-0.4 ТП 5164 «Поселок»
56	КГБУЗ «Надеждинская ЦРБ»	ФАП с.Кипарисово	с. Кипарисово, ул. Советская, д. 26	нет	нет	нет	нет	3	Ф-13 7 «Раздольное-1» ВЛ-0.4 5124 Мех.мастерские
57	КГБУЗ «Надеждинская ЦРБ»	ФАП с.Городечное	п. Городечное, ул. Лесная, д. 1а	нет	нет	нет	нет	3	Ф-1 47 «Тереховка» ВЛ-0.4 5148 Поселок
58	КГБУЗ «Надеждинская ЦРБ»	ФАП с.Алексеевка	п. Алексеевка, ул. Ленина, д. 76	нет	нет	нет	нет	3	Ф-4 8 «Раздольное-2» ВЛ-0.4 5144 Поселок
59	КГБУЗ «Надеждинская ЦРБ»	ФАП с.Алексеевка	п. Алексеевка, ул. Ленина, д. 56а	нет	нет	нет	нет	3	Ф-4 8 «Раздольное-2» ВЛ-0.4 5145 Ферма
60	КГБУЗ «Надеждинская ЦРБ»	ФАП п.Тажный	п. Таежный, ул. Мира, д. 8	нет	нет	нет	нет	3	Ф-2 8 «Раздольное-2» ВЛ-0.4 №2 ТП-5157 «Жилой поселок»; ВЛ-0.4 №1 ТП-5157 «Жилой поселок»
61	КГБУЗ «Надеждинская ЦРБ»	ФАП п.Рыбачий	п. Рыбачий, ул. Рыбачий поселок, д. 1	нет	нет	нет	нет	3	Ф-11 ПС 15 «Тавричанка» РУ-2-0, 4 кВт ТП 5219 Тавричанка
62	КГБУЗ «Надеждинская ЦРБ»	ФАП п.Оленевод	п. Оленевод, ул. Шоссейная, д. 9	нет	нет	нет	нет	3	Ф-9 29 Оленевод ВЛ-0.4 №2 ТП 5153 «Поселок магазин»
63	КГБУЗ «Надеждинская ЦРБ»	ФАП п.Морской	п. Морской, д. 2	нет	нет	нет	нет	3	Ф-5 ПС 14 «Давыдовка» ВЛ-0.4 3ТП-5218 «п.Морской»
64	КГБУЗ «Надеждинская ЦРБ»	ФАП п.Кипарисо-2	п. Кипарисово-2, ул. Совхозная, д. 2	нет	нет	нет	нет	3	Ф-4 ПС «Кипарисово» ВЛ-0.4 ТП 5119 «Поселок»
65	КГБУЗ «Надеждинская ЦРБ»	ФАП п.Западный	п. Западный, ул. Нахимова, д. 1	нет	нет	нет	нет	3	Ф-12 ПС 14 «Давыдовка» ВЛ-0, 4 ТП-278 дог.1244
66	КГБУЗ «Надеждинская ЦРБ»	ФАП п.Девятый Вал, ул.Зеленая, 7	п. Девятый Вал, ул. Зеленая, д. 7	нет	нет	нет	нет	3	Ф-16 ПС 15 «Тавричанка» ВЛ-0.4 ТП-5076 «Общешитие»
67	КГБУЗ «Надеждинская ЦРБ»	Надеждинская ЦБ	п. Новый, ул. Ленина, д. 13	нет	нет	нет	нет	3	Ф-8 ПС 13 «Надеждинская» ВЛ-0.4 №1 ТП-5103 «Жил.пос. больница»
68	КГБУЗ «Надеждинская ЦРБ»	Здание бактериологической лаборатории	п. Новый, ул. Ленина, д. 12	нет	нет	нет	нет	3	Ф-8 ПС 13 «Надеждинская» ВЛ-0.4 №1 ТП-5103 «Жил.пос. больница»
69	КГБУЗ «Надеждинская ЦРБ»	Поликлиника	п. Новый, ул. Ленина, д. 13	нет	нет	нет	нет	3	Ф-8 ПС 13 «Надеждинская» ВЛ-0.4 №1 ТП-5103 «Жил.пос. больница»
70	КГБУЗ «Надеждинская ЦРБ»	Здание поликлиники	п. Тавричанка, ул. Карла Маркса, д. 2	нет	нет	нет	нет	3	Ф-12 ПС 15 «Тавричанка» ВЛ-0.4 ТП-302 «Горняк»
71	КГБУЗ «Надеждинская ЦРБ»	Хирургическое отделение	с. Вольно-Надеждинское, ул. Пушкина, д. 61	нет	нет	нет	нет	3	Ф-1 ПС 13 «Надеждинская» РУ-0.4 ТП-113 «Пушкинская»
72	КГБУЗ «Надеждинская ЦРБ»	Здание филиала районной поликлиники	с. Вольно-Надеждинское, ул. Железнодорожная, д. 96	нет	нет	нет	нет	3	Ф-1 ПС 13 «Надеждинская» ВЛ-0.4 ТП-114 «Пушкинская»
73	КГБУЗ «Надеждинская ЦРБ»	Здание хирургическое, терапевтическое, гинекологическое отделение	п. Тавричанка, ул. Лазо, д. 3	нет	нет	нет	нет	3	Ф-12 ПС 15 «Тавричанка» ВЛ-0.4 ТП-324 «ГПТУ»
74	КГБУЗ «Надеждинская ЦРБ»	Стационар, скорая медицинская помощь	п. Тавричанка, ул. Лазо, д. 3	нет	нет	нет	нет	3	Ф-12 ПС 15 «Тавричанка» ВЛ-0.4 ТП-324 «ГПТУ»
75	КГБУЗ «Надеждинская ЦРБ»	Здание терапевтического и детского отделений	с. Вольно-Надеждинское, ул. Дрегиса, д. 9	нет	нет	нет	нет	3	Ф-19 ПС 13 «Надеждинская» ВЛ-0.4 ТП-118 «Р.Дрегиса»
76	КГБУЗ «Надеждинская ЦРБ»	Здание терапевтического и детского отделения	с. Вольно-Надеждинское, ул. Дрегиса, д. 9	нет	нет	нет	нет	3	Ф-19 ПС 13 «Надеждинская» ВЛ-0.4 ТП-118 «Р.Дрегиса»
77	КГБУ «Надеждинская ветеринарная станция по борьбе с болезнями животных»	Ветеринарный участок п.Новый	п. Новый, ул. Ленина, д. 19	нет	нет	нет	нет	3	Ф-8 ПС 13 «Надеждинская» ВЛ-0.4 №1 ТП-5155 «Школа № 6»
78	КГБУ «Надеждинская ветеринарная станция по борьбе с болезнями животных»	Раздольненский ветеринарный участок	п. Раздольное, ул. Лазо, д. 150а	нет	нет	нет	нет	3	Ф-9 7 «Раздольное-1» ВЛ-0.4 Ф-Поселок ТП-5241 «ТП-1-РЭС»
79	ООО «КОМКОМ»	водозаборная скважина	п. Раздольное, м/п. жилой массив, перекресток ул. Гастелло-Совхозная	нет	нет	нет	нет	3	Ф-4 8 «Раздольное-2» ВЛ-0.4 5179 ЦУ Поселок
80	ИП Комов А.С.	Очистные сооружения	п. Западный, ул. Курбаева, д. 17, кв. 2	нет	нет	нет	нет	3	Ф-8 ПС 14 «Давыдовка» РУ 0, 4кВт ТП-160 кВА «ИП Комов»
81	КГКУ «14 отряд противопожарной службы Приморского края по охране Надеждинского района»	Пожарная часть № 74	п. Тавричанка, ул. Некрасова, д. 12	нет	нет	нет	нет	3	Ф-12 ПС 15 «Тавричанка» ВЛ-0.4 ТП-310 «Индустриальная»
82	КГКУ «14 отряд противопожарной службы Приморского края по охране Надеждинского района»	Пожарная часть № 88	с. Вольно-Надеждинское, ул. Дрегиса, д. 34	нет	нет	нет	нет	3	Ф-19 ПС 13 «Надеждинская» ВЛ-0.4 ТП-128 «Р.Дрегиса»
83	ВК с. Вольно-Надеждинское	Объект №52 - А0061/ ОмВк по надеждинскому району (Призывной пункт) / ТУ №1 Призывной пункт	п. Новый, ул. Ленина, д. 16а	нет	нет	нет	нет	3	ВЛ-0.4 №1 ТП-5103 «Жил.пос. больница»
84	Воинская часть	в/г 105 в/ч 43294 ГСМ - АЗС	п. Раздольное	нет	нет	нет	нет	3	ВЛ-0.4 ТП-5235 ТП-8- Жилзона
85	Воинская часть	в/г 105 в/ч 43294 Здание ПТО инв. №24	п. Раздольное	нет	нет	нет	нет	3	ВЛ-0.4 ТП-5235 ТП-8- Жилзона
86	Воинская часть	в/г 105 в/ч 43294 Казарма - 1 инв. 1	п. Раздольное	нет	нет	нет	нет	3	ВЛ-0.4 ТП-5235 ТП-8- Жилзона
87	Воинская часть	в/г 105 в/ч 43294 Казарма - 1 ввод 2 №1	п. Раздольное	нет	нет	нет	нет	3	ВЛ-0.4 ТП-5235 ТП-8- Жилзона
88	Воинская часть	в/г 105 в/ч 43294 Казарма-2 № 12	п. Раздольное	нет	нет	нет	нет	3	ВЛ-0.4 ТП-5235 ТП-8- Жилзона
89	Воинская часть	в/г 105 в/ч 43294 КПИ инв. №4	п. Раздольное	нет	нет	нет	нет	3	ВЛ-0.4 ТП-5235 ТП-8- Жилзона
90	Воинская часть	в/г 105 в/ч 43294 КТП-2 №33	п. Раздольное	нет	нет	нет	нет	3	ВЛ-0.4 ТП-5235 ТП-8- Жилзона
91	Воинская часть	в/г 105 в/ч 43294 Навес для техники инв. № 22	п. Раздольное	нет	нет	нет	нет	3	ВЛ-0.4 ТП-5235 ТП-8- Жилзона
92	Воинская часть	в/г 105 в/ч 43294 Пункт чистки и мойки	п. Раздольное	нет	нет	нет	нет	3	ВЛ-0.4 ТП-5235 ТП-8- Жилзона
93	Воинская часть	в/г 105 в/ч 43294 Склад инв. № 14	п. Раздольное	нет	нет	нет	нет	3	ВЛ-0.4 ТП-5235 ТП-8- Жилзона
94	Воинская часть	в/г 105 в/ч 43294 Склад инв.№ 34	п. Раздольное	нет	нет	нет	нет	3	ВЛ-0.4 ТП-5235 ТП-8- Жилзона
95	Воинская часть	в/г 105 в/ч 43294 Склад №2	п. Раздольное	нет	нет	нет	нет	3	ВЛ-0.4 ТП-5235 ТП-8- Жилзона
96	Воинская часть	в/г 105 в/ч 43294 Столовая инв. №11	п. Раздольное	нет	нет	нет	нет	3	ВЛ-0.4 ТП-5235 ТП-8- Жилзона
97	Воинская часть	в/г 105 в/ч 43294 Штаб № 3	п. Раздольное	нет	нет	нет	нет	3	ВЛ-0.4 ТП-5235 ТП-8- Жилзона
98	Воинская часть	в/г 105 в/ч 43294 КТП-1 № 23	п. Раздольное	нет	нет	нет	нет	3	ВЛ-0.4 ТП-5235 ТП-8- Жилзона
99	ЖКС № 4 (г. Уссурийск) филиала ФГБУ «ЦЖКУ» Минобороны России по ВВО	в/г 105 Котельная № 11	п. Раздольное	нет	нет	нет	нет	3	ВЛ-0.4 ТП-5232 ТП-11- в/ч 55690
100	ЖКС № 4 (г. Уссурийск) филиала ФГБУ «ЦЖКУ» Минобороны России по ВВО	в/г 105 Котельная № 21	п. Раздольное	нет	нет	нет	нет	3	ВЛ-0.4 ТП-5232 ТП-11- в/ч 55690
101	ЖКС № 4 (г. Уссурийск) филиала ФГБУ «ЦЖКУ» Минобороны России по ВВО	в/г 105 Котельная №29	п. Раздольное	нет	нет	нет	нет	3	ВЛ-0.4 ТП-5232 ТП-11- в/ч 55690
102	Воинская часть	в/г 84 Артезианская скважина	п. Раздольное	нет	нет	нет	нет	3	ВЛ-0.4 ТП-5244 ТП-23-в/ч 49
103	Воинская часть	в/г 84 в/ч 36411 штаб (казарма) инв. № 940	п. Раздольное	нет	нет	нет	нет	3	ВЛ-0.4 ТП-5244 ТП-23-в/ч 49
104	Воинская часть	в/г 84 в/ч 49713 Караульное помещение № 121	п. Раздольное	нет	нет	нет	нет	3	РУ-10 ТП-5244 ТП-23-в/ч 49
105	Воинская часть	в/г 84 в/ч 49713 Бани № 16	п. Раздольное	нет	нет	нет	нет	3	Т-1 ТП-5243 ТП-22 в/ч 49
106	Воинская часть	в/г 84 в/ч 49713 Здание цеха №120	п. Раздольное	нет	нет	нет	нет	3	РУ-10 ТП-5244 ТП-23-в/ч 49
107	Воинская часть	в/г 84 в/ч 49713 Казарма-1 № 90	п. Раздольное	нет	нет	нет	нет	3	РУ-10 ТП-5243 ТП-22 в/ч 49

108	Воинская часть	в/г 84 в/ч 49713 КПШ-1 № 132	п. Раздельное	нет	нет	нет	нет	3	РУ-10 ТП-5243 ТП-22 в/ч 49
109	Воинская часть	в/г 84 в/ч 49713 КПШ № 946	п. Раздельное	нет	нет	нет	нет	3	РУ-10 ТП-5244 ТП-23-в/ч 49
110	Воинская часть	в/г 84 в/ч 49713 Склад № 123	п. Раздельное	нет	нет	нет	нет	3	РУ-10 ТП-5244 ТП-23-в/ч 49
111	Воинская часть	в/г 84 в/ч 49713 Склад № 135	п. Раздельное	нет	нет	нет	нет	3	РУ-10 ТП-5243 ТП-22 в/ч 49
112	Воинская часть	в/г 84 в/ч 49713 Склад ГСМ № 948	п. Раздельное	нет	нет	нет	нет	3	РУ-10 ТП-5244 ТП-23-в/ч 49
113	Воинская часть	в/г 84 в/ч 49713 Хранилище № 124	п. Раздельное	нет	нет	нет	нет	3	РУ-10 ТП-5244 ТП-23-в/ч 49
114	Воинская часть	в/г 84 в/ч 49713 Столовая № 7	п. Раздельное	нет	нет	нет	нет	3	РУ-10 ТП-5243 ТП-22 в/ч 49
115	Воинская часть	в/г 84 в/ч 49713 Хранилище № 119	п. Раздельное	нет	нет	нет	нет	3	РУ-10 ТП-5244 ТП-23-в/ч 49
116	Воинская часть	в/г 84 в/ч 49713 Хранилище № 128	п. Раздельное	нет	нет	нет	нет	3	РУ-10 ТП-5244 ТП-23-в/ч 49
117	Воинская часть	в/г 84 в/ч 49713 Хранилище № 133	п. Раздельное	нет	нет	нет	нет	3	РУ-10 ТП-5244 ТП-23-в/ч 49
118	Воинская часть	в/г 84 в/ч 49713 Хранилище № 136	п. Раздельное	нет	нет	нет	нет	3	РУ-10 ТП-5244 ТП-23-в/ч 49
119	Воинская часть	в/г 84 в/ч 49713 Хранилище № 137	п. Раздельное	нет	нет	нет	нет	3	РУ-10 ТП-5244 ТП-23-в/ч 49
120	Воинская часть	в/г 84 в/ч 49713 Хранилище № 947	п. Раздельное	нет	нет	нет	нет	3	РУ-10 ТП-5244 ТП-23-в/ч 49
121	Воинская часть	в/г 84 в/ч 49713 Штаб № 111	п. Раздельное	нет	нет	нет	нет	3	РУ-10 ТП-5243 ТП-22 в/ч 49
122	ЖКС № 4 (г. Уссурийск) филиала ФГБУ «ЦДЖКУ» Минобороны России по ВВО	в/г 84 Котельная №940	п. Раздельное	нет	нет	нет	нет	3	ВЛ-0,4 ТП-5243 ТП-22 в/ч 49
123	Воинская часть	в/г 86 в/ч 59313-32 Здание гаража № 139	п. Раздельное	нет	нет	нет	нет	3	ВЛ-0,4 ТП-5242 ТП-20-ГСМ
124	Воинская часть	в/г 86 в/ч 59313-32 Здание пожарного депо № 83	п. Раздельное	нет	нет	нет	нет	3	ВЛ-0,4 ТП-5242 ТП-20-ГСМ
125	Воинская часть	в/г 86 в/ч 59313-32 Здание склада № 140	п. Раздельное	нет	нет	нет	нет	3	РУ-0,4 ТП-5242 ТП-20-ГСМ
126	Воинская часть	в/г 86 в/ч 59313-32 Здание штаба № 76	п. Раздельное	нет	нет	нет	нет	3	ВЛ-0,4 ТП-5242 ТП-20-ГСМ
127	Воинская часть	в/г 86 в/ч 59313-32 Каркульное помещение № 75	п. Раздельное	нет	нет	нет	нет	3	ВЛ-0,4 ТП-5242 ТП-20-ГСМ
128	Воинская часть	в/г 86 в/ч 59313-32 Кладовая № 125	п. Раздельное	нет	нет	нет	нет	3	ВЛ-0,4 ТП-5242 ТП-20-ГСМ
129	Воинская часть	в/г 86 в/ч 59313-32 КПШ инв. № 136	п. Раздельное	нет	нет	нет	нет	3	ВЛ-0,4 ТП-5242 ТП-20-ГСМ
130	Воинская часть	в/г 86 в/ч 59313-32 Мазутная №108	п. Раздельное	нет	нет	нет	нет	3	РУ-10 ТП-5245 ТП-21-Тех.террит.ГСМ
131	Воинская часть	в/г 86 в/ч 59313-32 Маслохранилище № 73	п. Раздельное	нет	нет	нет	нет	3	ВЛ-0,4 ТП-5242 ТП-20-ГСМ
132	Воинская часть	в/г 86 в/ч 59313-32 Мед.пункт (столовая) №86	п. Раздельное	нет	нет	нет	нет	3	РУ-0,4 ТП-5242 ТП-20-ГСМ
133	Воинская часть	в/г 86 в/ч 59313-32 Наружное освещение б/н	п. Раздельное	нет	нет	нет	нет	3	РУ-0,4 ТП-5245 ТП-21-Тех.террит.ГСМ
134	Воинская часть	в/г 86 в/ч 59313-32 Пункт выдачи горячего №134	п. Раздельное	нет	нет	нет	нет	3	РУ-0,4 ТП-5245 ТП-21-Тех.террит.ГСМ
135	Воинская часть	в/г 86 в/ч 59313-32 Ремонтная мастерская (аккумуляторная) №129	п. Раздельное	нет	нет	нет	нет	3	ВЛ-0,4 ТП-5242 ТП-20-ГСМ
136	Воинская часть	в/г 86 в/ч 59313-32 Сооружение мойки № 143	п. Раздельное	нет	нет	нет	нет	3	ВЛ-0,4 ТП-5242 ТП-20-ГСМ
137	Воинская часть	в/г 86 в/ч 59313-32 Столовая №86	п. Раздельное	нет	нет	нет	нет	3	ВЛ-0,4 ТП-5242 ТП-20-ГСМ
138	Воинская часть	в/г 86 в/ч 59313-32 Уличное освещение -1 б/н	п. Раздельное	нет	нет	нет	нет	3	ВЛ-0,4 ТП-5242 ТП-20-ГСМ
139	Воинская часть	в/г 86 в/ч 59313-32 Уличное освещение -2 б/н	п. Раздельное	нет	нет	нет	нет	3	РУ-0,4 ТП-5245 ТП-21-Тех.террит.ГСМ
140	Воинская часть	в/г 86 в/ч 59313-32 Здание КПШ № 128	п. Раздельное	нет	нет	нет	нет	3	ВЛ-0,4 ТП-5242 ТП-20-ГСМ
141	Воинская часть	в/г 86 в/ч 59313-32 Здание лаборатории № 15	п. Раздельное	нет	нет	нет	нет	3	ВЛ-0,4 ТП-5242 ТП-20-ГСМ
142	Воинская часть	в/г 86 в/ч 59313-32 КПШ-2 №135	п. Раздельное	нет	нет	нет	нет	3	ВЛ-0,4 ТП-5242 ТП-20-ГСМ
143	Воинская часть	в/г 86 в/ч 59313-32 Ремонтные мастерские № 129	п. Раздельное	нет	нет	нет	нет	3	ВЛ-0,4 ТП-5242 ТП-20-ГСМ
144	Воинская часть	в/г 86 в/ч 59313-32 Сооружение заправочного пункта № 142	п. Раздельное	нет	нет	нет	нет	3	ВЛ-0,4 ТП-5242 ТП-20-ГСМ
145	ЖКС № 4 (г. Уссурийск) филиала ФГБУ «ЦДЖКУ» Минобороны России по ВВО	Котельная № 94 в/г 86	п. Раздельное	нет	нет	нет	нет	3	ВЛ-0,4 ТП-5242 ТП-20-ГСМ
146	ЖКС № 4 (г. Уссурийск) филиала ФГБУ «ЦДЖКУ» Минобороны России по ВВО	в/г 84 Котельная №17	п. Раздельное, ул. Военный городок	нет	нет	нет	нет	3	ВЛ-0,4 ТП-5243 ТП-22 в/ч 49
147	ВК с. Вольно-Надеждинское	Объект №51 - /А1227 ОмВК по Надеждинскому району / ТУ №93 Военкомат с.В.Надеждинское	с. Вольно-Надеждинское, ул. Железнодорожная, д. 16	нет	нет	нет	нет	3	ВЛ-0,4 ТП-114 «Пушкинская»
148	Воинская часть	в/г №108 Позиция инв.№б/н (ТПП-187г)	п. Рыбачий	нет	нет	нет	нет	3	Гр.1 V ТПП-187в (в/г №108, в/ч 40083); РУ 6 кВ V КТП-187 (АО «Оборонэнерго»)
149	Воинская часть	в/г №108 Бани №3 (ввод 1)	п. Рыбачий	нет	нет	нет	нет	3	Гр.1 V КТП-187 (АО «Оборонэнерго»)
150	Воинская часть	в/г №108 Бани №3 (ввод 2)	п. Рыбачий	нет	нет	нет	нет	3	Гр.1 V КТП-187 (АО «Оборонэнерго»)
151	Воинская часть	в/г №108 Гараж №5	п. Рыбачий	нет	нет	нет	нет	3	Гр.1 V КТП-187 (АО «Оборонэнерго»)
152	Воинская часть	в/г №108 Казарма-столовая №2 (ввод 1)	п. Рыбачий	нет	нет	нет	нет	3	Гр.1 V КТП-187 (АО «Оборонэнерго»)
153	Воинская часть	в/г №108 Казарма-столовая №2 (ввод 2)	п. Рыбачий	нет	нет	нет	нет	3	Гр.1 V КТП-187 (АО «Оборонэнерго»)
154	ЖКС № 4 (г. Уссурийск) филиала ФГБУ «ЦДЖКУ» Минобороны России по ВВО	в/г №108, Котельная №3	п. Рыбачий	нет	нет	нет	нет	3	Гр.1 V КТП-187 (АО «Оборонэнерго»)
155	Воинская часть	в/г №108, Позиция инв.№ б/н (ТПП-187б)	п. Рыбачий	нет	нет	нет	нет	3	РУ-0, 4кВ V ТПП-187б (в/г №108, в/ч 40083); РУ 6 кВ V КТП-187 (АО «Оборонэнерго»)
156	Воинская часть	в/г №108, Позиция инв.№б/н (ТПП-187в)	п. Рыбачий	нет	нет	нет	нет	3	РУ-0, 4кВ V ТПП-187в (в/г №108, в/ч 40083); РУ 6 кВ V КТП-187 (АО «Оборонэнерго»)
157	Воинская часть	в/г №108 Скважина №6	п. Рыбачий	нет	нет	нет	нет	3	Гр.1 V КТП-187 (АО «Оборонэнерго»)
158	Воинская часть	в/г 6 в/ч 40083 Казарма-столовая 6	п. Тавричанка	нет	нет	нет	нет	3	РУ-0, 4кВ ТП-83 «ЦДЖКУ по ВВО»; ВЛ ТП в/ч 40083; Ф-11 ПС 15 «Тавричанка»; ВЛ ТП в/ч 40083
159	Воинская часть	в/г 6 в/ч №40083 Позиция инв. № б/н	п. Тавричанка	нет	нет	нет	нет	3	РУ-0, 4кВ ТП-83 «ЦДЖКУ по ВВО»; Ф-11 ПС 15 «Тавричанка»
160	войсковая часть	в/г №104 в/ч 25030-3 питомник для собак (ТП 23) ввод 2 б/н	п. Сиреневка	нет	нет	нет	нет	3	ВЛ-0,4 КТП-ДПР №23 ст.Сиреневка
161	войсковая часть	в/г №104 в/ч 25030-3 КПШ-1 (ТП23) б/н	п. Сиреневка	нет	нет	нет	нет	3	ВЛ-0,4 КТП-ДПР №23 ст.Сиреневка
162	войсковая часть	в/г №104 в/ч 25030-3 КПШ-2 (ТП23) № 32	п. Сиреневка	нет	нет	нет	нет	3	ВЛ-0,4 КТП-ДПР №23 ст.Сиреневка
163	войсковая часть	в/г №104 в/ч 25030-3 Помещение сторожевой команды (ТП 23) № 19	п. Сиреневка	нет	нет	нет	нет	3	ВЛ-0,4 КТП-ДПР №23 ст.Сиреневка
164	войсковая часть	в/г №104 в/ч 25030-3 Хранилище 20 (ТП 23) б/н	п. Сиреневка	нет	нет	нет	нет	3	ВЛ-0,4 КТП-ДПР №23 ст.Сиреневка
165	войсковая часть	в/г №104 в/ч 25030-3 контора (ТП 23) № 20	п. Сиреневка	нет	нет	нет	нет	3	ВЛ-0,4 КТП-ДПР №23 ст.Сиреневка
166	войсковая часть	в/г №104 в/ч 25030-3 освещение периметра (ТП23) б/н	п. Сиреневка	нет	нет	нет	нет	3	ВЛ-0,4 КТП-ДПР №23 ст.Сиреневка
167	войсковая часть	в/г №104 в/ч 25030-3 питомник для собак (ТП 23) ввод 1 б/н	п. Сиреневка	нет	нет	нет	нет	3	ВЛ-0,4 КТП-ДПР №23 ст.Сиреневка
168	войсковая часть	в/г №104 в/ч 25030-3 старый гараж (ТП 23) № 15	п. Сиреневка	нет	нет	нет	нет	3	ВЛ-0,4 КТП-ДПР №23 ст.Сиреневка
169	войсковая часть	в/г №104-а в/ч 25030-23 КПШ-1 № 6	п. Тажный	нет	нет	нет	нет	3	ВЛ-0,4 КТП-147 Чайка
170	войсковая часть	в/г №104-а в/ч 25030-23 КПШ-2 б/н	п. Тажный	нет	нет	нет	нет	3	ВЛ-0,4 КТП-147 Чайка
171	войсковая часть	в/г №104-а в/ч 25030-23 караульное помещение № 17	п. Тажный	нет	нет	нет	нет	3	ВЛ-0,4 КТП-147 Чайка
172	войсковая часть	в/г №104-а в/ч 25030-23 штаб-казарма № 1	п. Тажный	нет	нет	нет	нет	3	ВЛ-0,4 КТП-147 Чайка
173	войсковая часть	в/г №104 в/ч 25030-3 Хранилище 22 (ТП 23) б/н	п. Сиреневка	нет	нет	нет	нет	3	ВЛ-0,4 КТП-ДПР №23 ст.Сиреневка
174	войсковая часть	в/г №104 в/ч 25030-3 Гараж (ТП23) б/н	п. Сиреневка	нет	нет	нет	нет	3	ВЛ-0,4 КТП-ДПР №23 ст.Сиреневка
175	войсковая часть	в/г №104-а в/ч 25030-23 Котельная № 1	п. Тажный	нет	нет	нет	нет	3	ВЛ-0,4 КТП-147 Чайка
176	войсковая часть	в/г №104 ПУ 2/1 «Артема» Котельная № 11	п. Сиреневка	нет	нет	нет	нет	3	ВЛ-0,4 КТП-ДПР №23 ст.Сиреневка
177	войсковая часть	в/г №7 ПУ 2/1 «Артема» Котельная № 52	с. Прохладное	нет	нет	нет	нет	3	ВЛ-0, 4 ТП-146 «ОБОРОНЭНЕРГО»
178	войсковая часть	в/г №7 ПУ 2/1 «Артема» Котельная № 56	с. Прохладное	нет	нет	нет	нет	3	ВЛ-0, 4 ТП-146 «ОБОРОНЭНЕРГО»
179	войсковая часть	в/г №7 в/ч 25030-3 Штаб казарма (инв31)	с. Прохладное	нет	нет	нет	нет	3	РУ-0, 4кВ СТП-Связь Ц1008; Ф-20 ПС 13 «Надеждинская»
180	войсковая часть	в/г №7 в/ч 62250-2 Мастерская 44	с. Прохладное	нет	нет	нет	нет	3	ВЛ-0, 4 ТП-146 «ОБОРОНЭНЕРГО»
181	войсковая часть	в/г №7 в/ч 62250-2 Питомник для собак	с. Прохладное	нет	нет	нет	нет	3	ВЛ-0, 4 ТП-146 «ОБОРОНЭНЕРГО»
182	войсковая часть	в/г №7 в/ч 25030-3 КПШ б/н	с. Прохладное	нет	нет	нет	нет	3	ВЛ-0, 4 ТП-146 «ОБОРОНЭНЕРГО»
183	войсковая часть	в/г №7 в/ч 25030-3 Канцелярия № 2	с. Прохладное	нет	нет	нет	нет	3	ВЛ-0, 4 ТП-146 «ОБОРОНЭНЕРГО»
184	войсковая часть	в/г №7 в/ч 25030-3 Канцелярия № 5	с. Прохладное	нет	нет	нет	нет	3	ВЛ-0, 4 ТП-146 «ОБОРОНЭНЕРГО»
185	войсковая часть	в/г №7 в/ч 25030-3 Мастерская б/н	с. Прохладное	нет	нет	нет	нет	3	ВЛ-0, 4 ТП-146 «ОБОРОНЭНЕРГО»
186	войсковая часть	в/г №7 в/ч 25030-3 Склад оводной № 37	с. Прохладное	нет	нет	нет	нет	3	ВЛ-0, 4 ТП-146 «ОБОРОНЭНЕРГО»
187	войсковая часть	в/г №7 в/ч 25030-3 Столовая № 51	с. Прохладное	нет	нет	нет	нет	3	ВЛ-0, 4 ТП-146 «ОБОРОНЭНЕРГО»
188	войсковая часть	в/г №7 в/ч 25030-3 Шестой отдел № б/н	с. Прохладное	нет	нет	нет	нет	3	ВЛ-0, 4 ТП-146 «ОБОРОНЭНЕРГО»
189	войсковая часть	в/г №7 в/ч 25030-3 Штаб № б/н	с. Прохладное	нет	нет	нет	нет	3	ВЛ-0, 4 ТП-146 «ОБОРОНЭНЕРГО»
190	войсковая часть	в/г №7 в/ч 25030-3 Канцелярия № 1	с. Прохладное	нет	нет	нет	нет	3	ВЛ-0, 4 ТП-146 «ОБОРОНЭНЕРГО»
191	войсковая часть	в/г №7 в/ч 25030-3 Канцелярия №3	с. Прохладное	нет	нет	нет	нет	3	ВЛ-0, 4 ТП-146 «ОБОРОНЭНЕРГО»
192	войсковая часть	в/г №7 в/ч 25030-3 Контора №21	с. Прохладное	нет	нет	нет	нет	3	ВЛ-0, 4 ТП-146 «ОБОРОНЭНЕРГО»
193	войсковая часть	в/г №7 в/ч 25030-3 Наружное освещение (вышка) № б/н	с. Прохладное	нет	нет	нет	нет	3	ВЛ-0, 4 ТП-146 «ОБОРОНЭНЕРГО»
194	войсковая часть	в/г №7 в/ч 25030-3 Пожарное депо № 25	с. Прохладное	нет	нет	нет	нет	3	ВЛ-0, 4 ТП-146 «ОБОРОНЭНЕРГО»
195	войсковая часть	в/г №7 в/ч 25030-3 Хранилище для техники № 47	с. Прохладное	нет	нет	нет	нет	3	ВЛ-0, 4 ТП-146 «ОБОРОНЭНЕРГО»

196	войсковая часть	в/г №7 в/ч 62250-2 Казарма 56	с. Прохладное	нет	нет	нет	нет	3	ВЛ-0, 4 ТП-146 «ОБОРОНЭНЕРГО»
197	войсковая часть	в/г №7 в/ч 62250-2 Кислородная станция б/н	с. Прохладное	нет	нет	нет	нет	3	ВЛ-0, 4 ТП-146 «ОБОРОНЭНЕРГО»
198	войсковая часть	в/г №7 в/ч 62250-2 Цех ремонта кислородных баллонов 44	с. Прохладное	нет	нет	нет	нет	3	ВЛ-0, 4 ТП-146 «ОБОРОНЭНЕРГО»
199	войсковая часть	в/г №7 в/ч 62250-2 КПШ инв.№б/н	с. Прохладное	нет	нет	нет	нет	3	ВЛ-0, 4 ТП-146 «ОБОРОНЭНЕРГО»
Октябрьский муниципальный район									
1	ГУФСИН России по ПК	Колония-поселение №37	с. Дзержинское, ул. Октябрьская, д.4	да	0	0, 079	Оборудование ГУФСИН	1	ф.16 п/с «Полевая»
2	КГБУСО «Липовецкий психоневрологический интернат»	Дом-интернат для престарелых с ограниченными возможностями	пос. Липовцы, ул.Набережная, 42	нет	нет	нет	Медицинское оборудование	2	Ф-8 ПС 56 «Восток»
3	КГБУЗ «Октябрьская центральная районная больница»	Больница	с. Покровка, ул. Красноармейская, д.9	нет	нет	нет	Медицинское оборудование	2	ф.11, ф.7 п/с «Покровка» ТП № 26 «ЦРБ»
4	КГБУСО «Покровский психоневрологический интернат»	Дом-интернат для престарелых с ограниченными возможностями	с. Покровка, ул.Красноармейская, 34	нет	нет	нет	Медицинское оборудование ТП № 27 «Дом ветеранов»	2	ф.11, ф.8 п/с «Покровка»
5	КГБУСО «Октябрьский социально-реабилитационный центр для несовершеннолетних»	Школа-интернат для несовершеннолетних с ограниченными возможностями	с. Покровка, ул. Советов, 84 а	нет	нет	нет	Медицинское оборудование ТП № 35	3	ф.17 п/с «Покровка»
6	КГУП «Примтеплоэнерго»	Котельная № 2/1	с. Покровка, ул.Октябрьская, 3 б	нет	нет	нет	Котельное оборудование, ТПН-400 № 3 «Котельная 1»	3	ф.11 п/с «Покровка»
7	КГУП «Примтеплоэнерго»	Котельная № 2/2	с. Покровка, ул.50 лет Приморья, 1 б	нет	нет	нет	Котельное оборудование ТП № 34	3	ф.11, ф.17 п/с «Покровка»
8	КГУП «Примтеплоэнерго»	Котельная № 2/3	с. Покровка, пер.Рабочий, 4 б	нет	нет	нет	Котельное оборудование ТП № 12	3	ф.8, ф.17 п/с «Покровка»
9	КГУП «Примтеплоэнерго»	Котельная № 2/5	с. Покровка, ул.Красноармейская, 17	нет	нет	нет	Котельное оборудование ТП-400 № 13 «Котельная 4»	3	ф.8 п/с «Покровка»
10	КГУП «Примтеплоэнерго»	Котельная № 2/6	с. Покровка, ул.Карла Маркса, 17	нет	нет	нет	Котельное оборудование ТП № 8	3	ф.11 п/с «Покровка»
11	КГУП «Примтеплоэнерго»	Котельная № 2/7	с. Покровка, ул.Калинина, 1 а	нет	нет	нет	Котельное оборудование КТПН № 241, ТП № 242	3	ф.15 п/с «Покровка»
12	КГУП «Примтеплоэнерго»	Котельная № 2/8	с. Покровка, ул.Карла Маркса, 72	нет	нет	нет	Котельное оборудование ТП № 5 «Райпо»	3	ф.11 п/с «Покровка»
13	КГУП «Примтеплоэнерго»	Котельная № 2/9	с. Полтавка, ул.Ленина, 37	нет	нет	нет	Котельное оборудование ЗТП-2х250 № 5160 «Школа»	2	ф.4, ф.6 п/с «Новогеоргиевка»
14	КГУП «Примтеплоэнерго»	Котельная № 2/19	с. Покровка, ул.Пионерская, 4 б	нет	нет	нет	Котельное оборудование ТП № 14 «Школа-интернат»	3	ф.8 п/с «Покровка»
15	КГУП «Примтеплоэнерго»	Котельная № 2/22	с. Покровка, ул.Красноармейская, 2 а	нет	нет	нет	Котельное оборудование ТП № 99 «Восточный гарнизон»	3	ф.7 п/с «Покровка»
16	КГУП «Примтеплоэнерго»	Котельная № 2/23	с. Покровка, ул.Северная Мелиораторов	нет	нет	нет	Котельное оборудование ТП-630 № 5030	2	ф.7 п/с «Полевая» ф.22 п/с «Полевая»
17	КГУП «Примтеплоэнерго»	Котельная № 2/10	с. Галенки, ул.Советская, 116 а	нет	нет	нет	Котельное оборудование ТП № 5606	3	ф.16 п/с «Полевая»
18	КГУП «Примтеплоэнерго»	Котельная № 2/11	с. Фадеевка, ул.Кирова, 34 а	нет	нет	нет	Котельное оборудование КТП-315 № 5134 «Пилорама» КТП-160 №5139 «Детсад»	3	ф.1 п/с «Новогеоргиевка»
19	КГУП «Примтеплоэнерго»	Котельная № 2/12	с. Фадеевка, ул.Школьная, 2 б	нет	нет	нет	Котельное оборудование КТП-63 № 5122 «Школа»	3	ф.1 п/с «Новогеоргиевка»
20	КГУП «Примтеплоэнерго»	Котельная № 2/13	с. Заречное, ул.Космонавтов, 2 б	нет	нет	нет	Котельное оборудование КТПН-400 № 5222 «Школа»	3	ф.7 п/с «Покровка»
21	КГУП «Примтеплоэнерго»	Котельная № 2/14	с. Дзержинское, ул.Первомайская, 5	нет	нет	нет	Котельное оборудование ТП-250 № 203 «Дзержинец»	3	ф.16 п/с «Полевая»
22	КГУП «Примтеплоэнерго»	Котельная № 2/15	с. Струговка, пер.Школьный, 15 б	нет	нет	нет	Котельное оборудование ТП-100 № 5270 «Школа»	3	ф.19 п/с «Полевая»
23	КГУП «Примтеплоэнерго»	Котельная № 2/16	с. Чернятино, ул.Зеленая, 7	нет	нет	нет	Котельное оборудование ТП-160 № 5175 «Школа»	3	ф.13 п/с Новогеоргиевка
24	КГУП «Примтеплоэнерго»	Котельная № 2/17	с. Новогеоргиевка, ул.Лазо, 168	нет	нет	нет	Котельное оборудование ТП № 174	2	ф.9, ф.10 п/с «Новогеоргиевка»
25	КГУП «Примтеплоэнерго»	Котельная № 2/18	с. Новогеоргиевка, ул.Краснодарская, 32	нет	нет	нет	Котельное оборудование КТП-250 № 5198 «Школа»	3	ф.11 п/с «Новогеоргиевка»
26	КГУП «Примтеплоэнерго»	Котельная № 2/20	пос. Липовцы, ул.Комсомольская, 4 а	нет	нет	нет	Котельное оборудование ТП-400 №3 «Бани» КТПН-250 «Котельная»	2	ф.1, ф.16 п/с «Липовцы»
27	КГУП «Примтеплоэнерго»	Котельная № 2/21	с. Галенки, ул.Комарова, 157	нет	нет	нет	Котельное оборудование ТП № 165	3	ф.14 п/с «Полевая»
28	КГУПЗ «Примтеплоэнерго»	Котельная № 2/30	пос. Липовцы, ул.Зеленая, 4	нет	нет	нет	Котельное оборудование ТП Оборонэнерго	2	ф.9, ф.11 п/с «Липовцы»
29	Октябрьский линейно-технический центр ПАО «Ростелеком»	средства электросвязи	с. Покровка, ул.Советов 81	нет	нет	нет	сооружения связи ТП-250 № 36 «Почта»	3	ф.11 п/с «Покровка»
30	МУП «Покровское»	Покровский водозабор	с.Покровка, ул.Первомайская, 25	нет	нет	нет	насосное оборудование ТП-400 № 1 «Водозабор»	2	ф.17, ф.11 п/с «Покровка»
31	МУП «Покровское»	Насосная станция 1 подъема (скважины)	с. Покровка, «Западный гарнизон»	нет	нет	нет	насосное оборудование КТПН № 241 (кот. 2/7)	3	ф.15 п/с «Покровка»
32	МУП «Покровское»	Насосная станция 1 подъема (скважины)	с. Покровка, «Восточный гарнизон»	нет	нет	нет	насосное оборудование ТП № 99 «Восточный гарнизон»	3	ф.7 п/с «Покровка»
33	МУП «Покровское»	Насосная станция 1 подъема (скважины)	с. Заречное	нет	нет	нет	насосное оборудование КТП-400 № 5226 «Центр»	3	ф.7 п/с «Покровка»
34	МУП «Покровское»	Насосная станция 1 подъема (скважины)	с. Струговка	нет	нет	нет	насосное оборудование КТП-400 № 5274 «Мастерские»	3	ф.19 п/с «Полевая»
35	МУП «Покровское»	Насосная станция 1 подъема (скважины)	с. Чернятино	нет	нет	нет	насосное оборудование ТП-160 № 5175 «Школа» (кот. 2/16)	3	ф.13 п/с «Покровка»
36	МУП «Покровское»	Насосная станция 1 подъема (скважины)	с.Новогеоргиевка, военный городок	нет	нет	нет	насосное оборудование ТП № 173	2	ф.9, ф.10 п/с «Новогеоргиевка»
37	МУП «Покровское»	Насосная станция 1 подъема (скважины)	с.Новогеоргиевка, ул.Школьная	нет	нет	нет	насосное оборудование КТП-250 № 5198 «Школа» (кот. 2/18)	3	ф.11 п/с «Новогеоргиевка»
38	МУП «Покровское»	Насосная станция 1 подъема (скважины)	с.Новогеоргиевка, ул.Дзержинского	нет	нет	нет	насосное оборудование ТП № 174 (кот. 2/17)	2	ф.9, ф.10 п/с «Новогеоргиевка»
39	МУП «Покровское»	Насосная станция 1 подъема (скважины)	с.Фадеевка, «Заставская»	нет	нет	нет	насосное оборудование КТП-100 № 5126	3	ф.1 п/с «Новогеоргиевка»
40	МУП «Покровское»	Насосная станция 1 подъема (скважины)	с.Полтавка	нет	нет	нет	насосное оборудование ЗТП-2х250 № 5160 «Школа» (кот. 2/9)	2	ф.4, ф.6 п/с «Новогеоргиевка»
41	МУП «Покровское»	Насосная станция 1 подъема (скважины)	с.Галенки	нет	нет	нет	насосное оборудование ТП № 165 (кот. 2/21)	3	ф.14 п/с «Полевая»
42	МУП «Покровское»	Насосная станция 1 подъема (скважины)	ст.Галенки	нет	нет	нет	насосное оборудование ТП-250 № 201 «Ст.Галенки, Карла Маркса»	3	ф.16 п/с «Полевая»
43	МУП «Покровское»	Насосная станция 1 подъема (скважины)	с.Дзержинское	нет	нет	нет	насосное оборудование ТП-250 № 203 «Дзержинец» (кот. 2/14)	3	ф.16 п/с «Полевая»
44	МУП «Покровское»	Насосная станция 1 подъема (скважины)	с.Поречье	нет	нет	нет	насосное оборудование КТП-400 № 5036 «Мастерские»	3	ф.12 п/с «Покровка»
45	МУП «Покровское»	Насосная станция 1 подъема (скважины)	с. Запроточное	нет	нет	нет	насосное оборудование КТП-250 № 5290 «Зерноток»	3	ф.1 п/с «Покровка»
46	МУП «Покровское»	Перекачивающая КНС № 1	с. Покровка, ул.Октябрьская 3 г	нет	нет	нет	насосное оборудование КТПН-400 № 3 «Котельная 1»	3	ф.11 п/с «Покровка»

47	МУП «Покровское»	Перекачивающая КНС № 2	с. Покровка, ул. Лазо, 19 а	нет	нет	нет	насосное оборудование КТПН-400 № 6 «Лазо»	3	ф.11 п/с «Покровка»
48	МУП «Покровское»	Перекачивающая КНС № 3	с. Покровка, ул. Красноармейская 7/1	нет	нет	нет	насосное оборудование ТП № 26 «ЦРБ»	3	ф.11 п/с «Покровка»
49	МУП «Покровское»	Перекачивающая КНС № 4	с. Покровка, ул. Пионерская, 46 б	нет	нет	нет	насосное оборудование ТП № 14 «Школа-интернат»	3	ф.8 п/с «Покровка»
50	МУП «Покровское»	Перекачивающая КНС № 5	с. Покровка, ул. Мелиораторов	нет	нет	нет	насосное оборудование ТП-630 № 5030 (кот.2/23)	2	ф.22 п/с «Полевая» ф.7 п/с «Покровка»
51	КГУ «Приморская ветеринарная служба»	Октябрьская ветеринарная станция по борьбе с болезнями животных	с. Покровка, ул. Краснознаменная. 2	нет	нет	нет	медицинское оборудование ТП-400 № 13 «Котельная 4»	3	ф.8 п/с «Покровка»
52	МУП «Липовецкое»	Насосная станция 3 подъема	п. Липовцы, ул. Луговая	нет	нет	нет	Насосное оборудование и освещение ТП 24-Л «Насосная станция 3 подъема»	3	ф.16 п/с «Липовцы»
53	МУП «Липовецкое»	Насосная станция 2 подъема	р. Поперечка Пограничного района, 8 км на северо-запад от п. Липовцы	нет	нет	нет	Насосное оборудование и освещение ТП 26 «Насосная станция 2 подъема»	3	ф.1 п/с «Дружба»
54	МУП «Липовецкое»	Скважина № 224	п. Липовцы, ул. Луговая 15а	нет	нет	нет	Насосное оборудование и освещение ТП 15-Л «Первомайская»	3	ф.16 п/с «Липовцы»
55	МУП «Липовецкое»	Скважина № 16 рэ	р. Поперечка Пограничного района, 8 км на северо-запад от п. Липовцы	нет	нет	нет	Насосное оборудование и освещение ТП 28 «Скважина 16»	3	ф.1 п/с «Дружба»
56	МУП «Липовецкое»	Скважина № 19 рэ	р. Поперечка Пограничного района, 8 км на северо-запад от п. Липовцы	нет	нет	нет	Насосное оборудование и освещение ТП 29 «Скважина 19»	3	ф.1 п/с «Дружба»
57	МУП «Липовецкое»	Скважина № В-929 Кирова	п. Липовцы, ул. Кирова 80	нет	нет	нет	Насосное оборудование и освещение ТП 25-Л «Ломоносова»	3	ф.16 п/с «Липовцы»
58	МУП «Липовецкое»	Водонапорная башня	п. Шахта Ильичевка, ул. Верхняя	нет	нет	нет	Насосное оборудование ТП «Ильичевка»	3	ф.16 п/с «Липовцы» ф.1 п/с «Новогеоргиевка»
59	МУП «Липовецкое»	Скважина	п. Шахта Ильичевка, ул. Нижняя 18а	нет	нет	нет	Насосное оборудование ТП «Ильичевка»	3	ф.16 п/с «Липовцы» ф.1 п/с «Новогеоргиевка»
60	МУП «Липовецкое»	Скважина	с. Владимировка, северная часть села левый борт долины р. Славянка	нет	нет	нет	Насосное оборудование и освещение ТП № 5628 «Детсад № 1»	3	ф.10 п/с «Липовцы»
61	МУП «Липовецкое»	КНС	п. Липовцы, ул. Горького 2	нет	нет	нет	Насосное оборудование и освещение ТП 5-Л «Угольная»	3	ф.16 п/с «Липовцы»
62	МУП «Липовецкое»	Скважина с. Владимировка	п.т. Липовцы, ул. Кирова	нет	нет	нет	нет	3	Ф-16 ОРМУ ПС 54 Липовцы Ф-1 25-Л Ломоносова
63	МУП «Липовецкое»	КНС	с. Дружба	нет	нет	нет	нет	3	Ф-1 Оборонэнерго ПС 62 Дружба Ф-1 29 Скважина 19
64	МУП «Липовецкое»	Очистные сооружения с. Покровка	п.т. Липовцы, ул. Луговая	нет	нет	нет	нет	3	Ф-16 ОРМУ ПС 54 Липовцы Ф-3 15-Л Первомайская
65	МУП «Липовецкое»	КНС-4 с. Покровка	с. Шахта Ильичевка, ул. Нижняя, д. 18а, лит. (ориентир)	нет	нет	нет	нет	3	Ф-1 ПС 58 Ильичевка Ф-1 Ильичевка
66	МУП «Липовецкое»	КНС-5 с. Покровка	с. Шахта Ильичевка, ул. Верхняя	нет	нет	нет	нет	3	Ф-1 ПС 58 Ильичевка Ф-1 Ильичевка
67	МУП «Липовецкое»	Скважина с. Запорожное	с. Дружба	нет	нет	нет	нет	3	Ф-1 Оборонэнерго ПС 62 Дружба Ф-1 28 Скважина 16
68	МУП «Липовецкое»	КНС №171 с. Новогеоргиевка	п.т. Липовцы	нет	нет	нет	нет	3	Ф-16 ОРМУ ПС 54 Липовцы ф-1 24-Л Станция 3-го порядка
69	МУП «Липовецкое»	Скважина с. Новогеоргиевка	с. Дружба	нет	нет	нет	нет	3	Ф-1 Оборонэнерго ПС 62 Дружба Ф-1 26 НАСОСНАЯ СТ-Я
70	МУП «Липовецкое»	Водонапорная башня №145 с. Новогеоргиевка	с. Владимировка, ул. Приморская	нет	нет	нет	нет	3	Ф-10 ПОСПЕЛОВКА ПС 54 Липовцы Ф-1 5628 (3784) Детсад-1
71	МУП «Липовецкое»	Водозаборная скважина №150 с. Новогеоргиевка	п.т. Липовцы, ул. УГОЛЬНАЯ	нет	нет	нет	нет	3	Ф-16 ОРМУ ПС 54 Липовцы Ф-3 5-Л Угольная
72	МУП «Покровское»	Очистные сооружения с. Покровка	с. Покровка, мкр Ветгородок, д. 8	нет	нет	нет	нет	3	Ф-11 ОРМУ ПС 51 Покровка Ф-1 9 Ветгородок
73	МУП «Покровское»	Скважина с. Запорожное	с. Запорожный, ул. Центральная	нет	нет	нет	нет	3	Ф-1 ГРАНАТОВКА ПС 51 Покровка Ф-2 5290 (3501) Зерноток
74	МУП «Покровское»	КНС №171 с. Новогеоргиевка	с. Новогеоргиевка, ул. Лазо, д. 171	нет	нет	нет	нет	3	Ф-9 Оборонэнерго ПС 57 Новогеоргиевка Ф-1 173 Новогеоргиевка
75	МУП «Покровское»	Скважина с. Новогеоргиевка	с. Новогеоргиевка, ул. Дзержинского, д. 2б	нет	нет	нет	нет	3	Ф-2 ПОКРОВКА ПС 57 Новогеоргиевка Ф-1 5203 (3445) Теплица-1
76	МУП «Покровское»	Водонапорная башня №145 с. Новогеоргиевка	с. Новогеоргиевка, ул. Лазо, д. 178	нет	нет	нет	нет	3	Ф-9 Оборонэнерго ПС 57 Новогеоргиевка Ф-1 173 Новогеоргиевка
77	МУП «Покровское»	Водозаборная скважина №150 с. 17Новогеоргиевка	с. Новогеоргиевка, ул. Лазо, д. 172	нет	нет	нет	нет	3	Ф-9 Оборонэнерго ПС 57 Новогеоргиевка Ф-1 173 Новогеоргиевка
78	МУП «Покровское»	Скважина с. Новогеоргиевка (р-н школы)	с. Новогеоргиевка, ул. Краснодарская, д. 30	нет	нет	нет	нет	3	Ф-1 КРС ФАДЕЕВКА ПС 57 Новогеоргиевка Ф-1 5198 (3435) Школа
79	МУП «Покровское»	Скважина с. Полтавка	с. Полтавка, ул. Ленина, д. 39г	нет	нет	нет	нет	3	Ф-1 ГРАНАТОВКА ПС 51 Покровка Ф-1 5290 (3501) Зерноток
80	МУП «Покровское»	Водонапорная башня с. 25Фадеевка	с. Фадеевка, ул. Садовая, д. 11	нет	нет	нет	нет	3	Ф-2 ПОКРОВКА ПС 57 Новогеоргиевка Ф-1 5124 (3347) Быт-1
81	МУП «Покровское»	26КНС №223а-1	с. Покровка, в/ч 11	нет	нет	нет	нет	3	Ф-15 Оборонэнерго ПС 51 Покровка Ф-1 240 Покровка
82	МУП «Покровское»	Водонапорная башня №234, 235а	с. Покровка, в/ч 11	нет	нет	нет	нет	3	Ф-15 Оборонэнерго ПС 51 Покровка Ф-1 КТПН-241 Покровка
83	МУП «Покровское»	ВНС №71	с. Покровка, ул. Красноармейская, д. 2а/11	нет	нет	нет	нет	3	Ф-7 СТАРОРЕЧЕНСК ПС 51 Покровка Ф-1 99 Покровка
84	МУП «Покровское»	ВНС №101	с. Покровка, ул. Красноармейская, д. 2а/12	нет	нет	нет	нет	3	Ф-7 СТАРОРЕЧЕНСК ПС 51 Покровка Ф-1 99 Покровка
85	МУП «Покровское»	КНС №223а-2	с. Покровка, в/ч 11	нет	нет	нет	нет	3	Ф-15 Оборонэнерго ПС 51 Покровка Ф-1 КТПН-241 Покровка
86	МУП «Покровское»	Скважина с. Покровка	с. Покровка, ул. Красноармейская, д. 9б	нет	нет	нет	нет	3	Ф-8 ОРМУ ПС 51 Покровка Ф-1 45 Красноармейская
87	МУП «Покровское»	Водозаборная скважина с. Покровка	с. Покровка, ул. Первомайская, д. 25б	Да	нет	нет	Водозаборный насос от ПС Покровка ф-10 № 11 ТП № 1 «Водозабор»	3	Ф-11 ОРМУ ПС 51 Покровка Ф-2 1 Водозабор; Ф-5 1 Водозабор; Ф-1 1 Водозабор
88	МУП «Покровское»	Водонапорная башня с. Чернятино	с. Чернятино, ул. Зеленая, д. 2	нет	нет	нет	нет	3	Ф-17 ОРМУ ПС 51 Покровка Ф-4 48 ДВК АЗС
89	МУП «Покровское»	Скважина № 645 с. Заречное	с. Заречное	нет	нет	нет	нет	3	Ф-7 СТАРОРЕЧЕНСК ПС 51 Покровка Ф-1 5226 (3465) Центр
90	МУП «Покровское»	КНС-1 с. Покровка	с. Покровка, ул. Октябрьская, д. 3г	нет	нет	нет	нет	3	Ф-11 ОРМУ ПС 51 Покровка Ф-2 3 Котельная №1
91	МУП «Покровское»	Скважина с. Поречье	с. Поречье, ул. Комсомольская, д. 59а	нет	нет	нет	нет	3	Ф-12 ИЛЬЧЕВКА ПС 51 Покровка Ф-1 5036 (3273) Мастерские
92	МУП «Покровское»	Скважина с. Дзержинское	с. Дзержинское, ул. Комсомольская, д. 2а	нет	нет	нет	нет	3	Ф-16 КОНСЕРВНЫЙ ЗАВОД ПС 52 Полевая Ф-1 203 Дзержинец
93	МУП «Покровское»	Скважина с. Галенки	с. Галенки, ул. Советская, д. 8ба	нет	нет	нет	нет	3	Ф-16 КОНСЕРВНЫЙ ЗАВОД ПС 52 Полевая Ф-1 5595 (3738) Быт
94	МУП «Покровское»	Скважина ст. Галенки	с. Галенки, ул. Карла Маркса, д. 90а	нет	нет	нет	нет	3	Ф-16 КОНСЕРВНЫЙ ЗАВОД ПС 52 Полевая Ф-1 201 ст.Галенки К.Маркса
95	войсковая часть 14038	Освещение от ТП- 166	с. Галенки, ул. Комарова	нет	нет	нет	Светильники наружного освещения	3	Ф-2 166 Полевая
96	войсковая часть 14038	«КРИСТАЛЛЬ»	с. Галенки, ул. Комарова	нет	нет	нет	Оборудование	3	ф-1 4 Орбита
97	войсковая часть 14038	АС 500 КАСС	с. Галенки, ул. Комарова	нет	нет	нет	Оборудование АС	3	ф-1 16 Орбита
98	войсковая часть 14038	АС500БАМ	с. Галенки, ул. Комарова	нет	нет	нет	Оборудование АС	3	Ф-2 33 Орбита; РУ- 0, 4 33 Орбита
99	войсковая часть 14038	ДЭС Инв. № 101 ввод 2	с. Галенки, ул. Комарова	нет	нет	нет	Оборудование ДЭС	3	Ф-2 18 Полевая; РУ- 0, 4 18 Полевая
100	войсковая часть 14038	ДЭС Инв. № 101 ввод 1	с. Галенки, ул. Комарова	нет	нет	нет	Оборудование ДЭС	3	Ф-3 18 Полевая; РУ- 0, 4 18 Полевая
101	войсковая часть 14038	ДЭС инв. №101 (ввод3)	с. Галенки, ул. Комарова	нет	нет	нет	Оборудование ДЭС	3	Ф-3 18 Полевая; РУ- 0, 4 18 Полевая
102	войсковая часть 14038	Диспетчерский пункт инв. №14А	с. Галенки, ул. Комарова	нет	нет	нет	Оборудование диспетчерского пункта	3	ф-2 16 Орбита
103	войсковая часть 14038	Здание БПК Инв. № 175 ввод 1	с. Галенки, ул. Комарова	нет	нет	нет	Оборудование БПК	3	Ф-2 32 Орбита; РУ- 0, 4 32 Орбита
104	войсковая часть 14038	Здание БПК Инв. № 175 ввод 2	с. Галенки, ул. Комарова	нет	нет	нет	Оборудование БПК	3	Ф-2 32 Орбита
105	войсковая часть 14038	Здание КПП Инв. № 175а	с. Галенки, ул. Комарова	нет	нет	нет	Оборудование КПП	3	ф-1 29 Орбита
106	войсковая часть 14038	Здание КТП Инв. № 169	с. Галенки, ул. Комарова	нет	нет	нет	Оборудование КТП-1	3	Ф-1 32 Орбита
107	войсковая часть 14038	Здание бюро пропусков (ПСУ) Инв. № 175б	с. Галенки, ул. Комарова	нет	нет	нет	Оборудование	3	ф-1 29 Орбита
108	войсковая часть 14038	Здание казармы Инв. №59	с. Галенки, ул. Комарова	нет	нет	нет	Оборудование казармы	3	ф-1 29 Орбита
109	войсковая часть 14038	Здание казармы инв. №170	с. Галенки, ул. Комарова	нет	нет	нет	Оборудование казармы	3	ф-1 29 Орбита
110	войсковая часть 14038	Здание клуба Инв. № 138	с. Галенки, ул. Комарова	нет	нет	нет	Оборудование клуба	3	Ф-1 22 Полевая

175	войсковая часть 14038	Техническое здание инв. №2 (ввод7)	с. Галенки, ул. Комарова	нет	нет	нет	Оборудование технического здания	3	Ф-1 25 Орбита; РУ- 0, 4 25 Орбита
176	войсковая часть 14038	Техническое здание инв. №2 (ввод8)	с. Галенки, ул. Комарова	нет	нет	нет	Оборудование технического здания	3	Ф-1 25 Орбита; РУ- 0, 4 25 Орбита
177	войсковая часть 14038	Техническое здание инв. №2 (ввод9)	с. Галенки, ул. Комарова	нет	нет	нет	Оборудование технического здания	3	Ф-1 25 Орбита; РУ- 0, 4 25 Орбита
178	войсковая часть 14038	Техническое здание инв. №205 (ввод1)	с. Галенки, ул. Комарова	нет	нет	нет	Оборудование технического здания	3	Ф-1 7 Орбита
179	войсковая часть 14038	Техническое здание инв. №205 (ввод2)	с. Галенки, ул. Комарова	нет	нет	нет	Оборудование технического здания	3	Ф-1 7 Орбита
180	войсковая часть 14038	Техническое здание инв. №4 (ввод1)	с. Галенки, ул. Комарова	нет	нет	нет	Оборудование технического здания	3	Ф-1 3 Орбита
181	войсковая часть 14038	Техническое здание инв. №4 (ввод2)	с. Галенки, ул. Комарова	нет	нет	нет	Оборудование технического здания	3	Ф-1 3 Орбита
182	войсковая часть 14038	Техническое здание инв. №4 (ввод3)	с. Галенки, ул. Комарова	нет	нет	нет	Оборудование технического здания	3	Ф-1 3 Орбита
183	войсковая часть 14038	Техническое здание инв. №56	с. Галенки, ул. Комарова	нет	нет	нет	Оборудование технического здания	3	Ф-2 16 Орбита
184	войсковая часть 14038	Техническое здание инв. №57	с. Галенки, ул. Комарова	нет	нет	нет	Оборудование технического здания	3	Ф-1 4 Орбита
185	войсковая часть 14038	Техническое здание инв. №59 (ввод1)	с. Галенки, ул. Комарова	нет	нет	нет	Оборудование технического здания	3	Ф-1 13 Орбита; РУ- 0, 4 13 Орбита
186	войсковая часть 14038	Техническое здание инв. №59 (ввод2)	с. Галенки, ул. Комарова	нет	нет	нет	Оборудование технического здания	3	Ф-1 13 Орбита; РУ- 0, 4 13 Орбита
187	войсковая часть 14038	Участок наружного освещения территории вг 2 от ТП-31	с. Галенки, ул. Комарова	нет	нет	нет	Светильники наружного освещения	3	Ф-1 31 Орбита
188	войсковая часть 14038	(ВГ 2 в/ч 14038) Участок наружного освещения территории вг №2 от ТП- 25	с. Галенки, ул. Комарова	нет	нет	нет	Светильники наружного освещения	3	Ф-1 25 Орбита; РУ- 0, 4 25 Орбита
189	войсковая часть 14038	Участок наружного освещения территории вг №2 от ТП- 33 (КПП-2)	с. Галенки, ул. Комарова	нет	нет	нет	Светильники наружного освещения	3	Ф-1 33 Орбита
190	войсковая часть 14038	ВГ № 2 ВНС 2 под. № 122	с. Галенки, 2 Военный городок	нет	нет	нет	Оборудование ВНС 2	3	Ф-2 18 Полевая; РУ- 0, 4 18 Полевая
191	войсковая часть 14038	ВГ № 2 ВНС 2 под. № 22	с. Галенки, 2 Военный городок	нет	нет	нет	Оборудование ВНС 2	3	Ф-1 22 Полевая
192	войсковая часть 14038	ВГ № 2 ВНС 2 под. № 41	с. Галенки, 2 Военный городок	нет	нет	нет	Оборудование ВНС 2	3	Ф-1 27 Орбита
193	войсковая часть 14038	ВГ № 2 ВНС № 171	с. Галенки, 2 Военный городок	нет	нет	нет	Оборудование ВНС	3	Ф-1 33 Орбита
194	войсковая часть 14038	ВГ № 2 Здание мазутно-насосной станции инв. № 173	с. Галенки, 2 Военный городок	нет	нет	нет	Оборудование МНС	3	Ф-1 33 Орбита
195	войсковая часть 14038	ВГ № 2 Котельная № 108	с. Галенки	нет	нет	нет	Оборудование котельной	3	Ф-2 18 Полевая; РУ- 0, 4 18 Полевая
196	войсковая часть 14038	ВГ № 2 Котельная № 152	с. Галенки, 2 Военный городок	нет	нет	нет	Оборудование котельной	3	Ф-1 33 Орбита
197	войсковая часть 14038	ВГ № 2 Мастерская инв. № 144	с. Галенки, ул. Комарова	нет	нет	нет	Оборудование мастерской	3	Ф-1 163 Полевая
198	войсковая часть 14038	ВГ № 2 ВНС № 157	с. Галенки, 2 Военный городок	нет	нет	нет	Оборудование ВНС	3	Ф-1 27 Орбита
199	войсковая часть 14038	ВГ № 2 ВНС № 188	с. Галенки, 2 Военный городок	нет	нет	нет	Оборудование ВНС	3	Ф-1 27 Орбита
200	войсковая часть 14038	ВГ № 2 Скважина № 40/2	с. Галенки, 2 Военный городок	нет	нет	нет	Оборудование скважины	3	Ф-1 27 Орбита
201	войсковая часть 14038	ВГ № 2 Скважина № 54-в	с. Галенки, 2 Военный городок	нет	нет	нет	Оборудование скважины	3	Ф-1 27 Орбита
202	войсковая часть 14038	ВГ № 2 Скважина-1 № 172	с. Галенки, 2 Военный городок	нет	нет	нет	Оборудование скважины	3	Ф-1 22 Полевая
203	войсковая часть 14038	ВГ № 2 Скважина-3 № 173 (резервная)	с. Галенки, 2 Военный городок	нет	нет	нет	Оборудование скважины	3	Ф-1 22 Полевая
204	войсковая часть 14038	ВГ № 2 Скважина-6 № 171	с. Галенки, 2 Военный городок	нет	нет	нет	Оборудование скважины	3	Ф-1 22 Полевая
205	ЖКС № 4 (г. Уссурийск) филиала ФГБУ «ЦЖКУ» Минобороны России по ВВО	ВГ № 1 ВНС № 176	пгт. Липовцы, ул. Безьямная	нет	нет	нет	нет	3	Ф-1 172 Липовцы
206	ЖКС № 4 (г. Уссурийск) филиала ФГБУ «ЦЖКУ» Минобороны России по ВВО	ВГ № 1 ВНС 2 под. № 5 (ВНС № 177, 178 (рез))	пгт. Липовцы, ул. Безьямная	нет	нет	нет	нет	3	Ф-1 172 Липовцы
207	Воинская часть	ВГ № 1 Комплекс очистных сооружений № 163 (ввод 1)	пгт. Липовцы, ул. Безьямная	нет	нет	нет	нет	3	Ф-1 171 Липовцы
208	Воинская часть	ВГ № 1 Комплекс очистных сооружений № 163 (ввод 2)	пгт. Липовцы, ул. Безьямная	нет	нет	нет	нет	3	Ф-1 172 Липовцы
209	ЖКС № 4 (г. Уссурийск) филиала ФГБУ «ЦЖКУ» Минобороны России по ВВО	ВГ № 1 Котельная № 128	пгт. Липовцы, ул. Безьямная	нет	нет	нет	нет	3	Ф-1 171 Липовцы
210	ЖКС № 4 (г. Уссурийск) филиала ФГБУ «ЦЖКУ» Минобороны России по ВВО	ВГ № 1 Котельная № 148	пгт. Липовцы, ул. Безьямная	нет	нет	нет	нет	3	Ф-1 172 Липовцы
211	ЖКС № 4 (г. Уссурийск) филиала ФГБУ «ЦЖКУ» Минобороны России по ВВО	(ВГ 1 в/ч 11388) Здание БПК Ввод-1 (Встроенная котельная № 28)	пгт. Липовцы, ул. Шоссейная	нет	нет	нет	нет	3	Ф-1 175 Липовцы
212	Воинская часть	(ВГ 1 в/ч 11388) Здание БПК Ввод-2 (инв. 28) разрушено	пгт. Липовцы, ул. Шоссейная	нет	нет	нет	нет	3	Ф-1 175 Липовцы
213	Воинская часть	(ВГ 1 в/ч 11388) Здание казармы (инв. 155)	пгт. Липовцы, ул. Шоссейная	нет	нет	нет	нет	3	Ф-1 172 Липовцы
214	Воинская часть	(ВГ 1 в/ч 11388) Здание клуба (инв. 3)	пгт. Липовцы, ул. Шоссейная	нет	нет	нет	нет	3	Ф-1 172 Липовцы
215	Воинская часть	(ВГ 1 в/ч 11388) Здание КТП (инв. 134)	пгт. Липовцы, ул. Шоссейная	нет	нет	нет	нет	3	Ф-1 159 Липовцы
216	Воинская часть	(ВГ 1 в/ч 11388) Здание КТП (инв. 151)	пгт. Липовцы, ул. Шоссейная	нет	нет	нет	нет	3	Ф-1 172 Липовцы
217	Воинская часть	(ВГ 1 в/ч 11388) Здание КТП (инв. 157)	пгт. Липовцы, ул. Шоссейная	нет	нет	нет	нет	3	Ф-1 172 Липовцы
218	Воинская часть	(ВГ 1 в/ч 11388) Здание КТП (инв. 160)	пгт. Липовцы, ул. Шоссейная	нет	нет	нет	нет	3	Ф-1 172 Липовцы
219	Воинская часть	(ВГ 1 в/ч 11388) Здание мастерской (инв. 8)	пгт. Липовцы, ул. Шоссейная	нет	нет	нет	нет	3	Ф-1 172 Липовцы
220	Воинская часть	(ВГ 1 в/ч 11388) Здание овощехранилища (инв. 158)	пгт. Липовцы, ул. Шоссейная	нет	нет	нет	нет	3	Ф-1 172 Липовцы
221	Воинская часть	(ВГ 1 в/ч 11388) Здание столовой (инв. 156)	пгт. Липовцы, ул. Шоссейная	нет	нет	нет	нет	3	Ф-1 172 Липовцы
222	Воинская часть	(ВГ 1 в/ч 11388) Здание техническое Ввод - 1 (инв. 159)	пгт. Липовцы, ул. Шоссейная	нет	нет	нет	нет	3	Ф-1 159 Липовцы
223	Воинская часть	(ВГ 1 в/ч 11388) Здание техническое Ввод - 2 (инв. 159)	пгт. Липовцы, ул. Шоссейная	нет	нет	нет	нет	3	Ф-1 159 Липовцы
224	Воинская часть	(ВГ 1 в/ч 11388) Здание техническое Ввод - 3 (инв. 159)	пгт. Липовцы, ул. Шоссейная	нет	нет	нет	нет	3	Ф-1 159 Липовцы
225	Воинская часть	(ВГ 1 в/ч 11388) Здание техническое Ввод - 4 (инв. 159)	пгт. Липовцы, ул. Шоссейная	нет	нет	нет	нет	3	Ф-1 159 Липовцы
226	Воинская часть	(ВГ 1 в/ч 11388) Здание техническое Ввод - 5 (инв. 159)	пгт. Липовцы, ул. Шоссейная	нет	нет	нет	нет	3	Ф-1 159 Липовцы
227	Воинская часть	(ВГ 1 в/ч 11388) Здание техническое Ввод - 6 (инв. 159)	пгт. Липовцы, ул. Шоссейная	нет	нет	нет	нет	3	Ф-1 159 Липовцы
228	Воинская часть	(ВГ 1 в/ч 11388) Здание техническое (инв. 149)	пгт. Липовцы, ул. Шоссейная	нет	нет	нет	нет	3	Ф-1 172 Липовцы
229	Воинская часть	(ВГ 1 в/ч 11388) Здание технологической линии (инв. 153)	пгт. Липовцы, ул. Шоссейная	нет	нет	нет	нет	3	Ф-1 172 Липовцы
230	Воинская часть	(ВГ 1 в/ч 11388) Здание хранилища (инв. 132)	пгт. Липовцы, ул. Шоссейная	нет	нет	нет	нет	3	Ф-1 172 Липовцы
231	Воинская часть	(ВГ 1 в/ч 11388) Здание хранилища (инв. 139)	пгт. Липовцы, ул. Шоссейная	нет	нет	нет	нет	3	Ф-1 172 Липовцы
232	Воинская часть	(ВГ 1 в/ч 11388) Здание хранилища (инв. 140)	пгт. Липовцы, ул. Шоссейная	нет	нет	нет	нет	3	Ф-1 172 Липовцы
233	Воинская часть	(ВГ 1 в/ч 11388) Здание хранилища (инв. 152)	пгт. Липовцы, ул. Шоссейная	нет	нет	нет	нет	3	Ф-1 172 Липовцы
234	Воинская часть	(ВГ 1 в/ч 11388) Здание хранилища (инв. 74)	пгт. Липовцы, ул. Шоссейная	нет	нет	нет	нет	3	Ф-1 172 Липовцы
235	Воинская часть	(ВГ 1 в/ч 11388) Здание штаба (инв. 150)	пгт. Липовцы, ул. Шоссейная	нет	нет	нет	нет	3	Ф-1 172 Липовцы
236	Воинская часть	(ВГ 1 в/ч 11388) Комплексное здание (инв. 7)	пгт. Липовцы, ул. Шоссейная	нет	нет	нет	нет	3	Ф-1 172 Липовцы
237	Воинская часть	(ВГ 1 в/ч 11388) Наружное освещение (Здание склада (инв. 9))	пгт. Липовцы, ул. Шоссейная	нет	нет	нет	нет	3	Ф-1 172 Липовцы
238	Воинская часть	(ВГ 1 в/ч 11388) Освещение от ТП-170	пгт. Липовцы, ул. Шоссейная	нет	нет	нет	нет	3	Ф-1 170 Липовцы
239	Воинская часть	(ВГ 1 в/ч 11388) Освещение от ТП-172	пгт. Липовцы, ул. Шоссейная	нет	нет	нет	нет	3	Ф-1 172 Липовцы
240	Воинская часть	(ВГ 1 в/ч 11388) Освещение от ТП-179	пгт. Липовцы, ул. Шоссейная	нет	нет	нет	нет	3	Ф-1 179 Липовцы
241	ЖКС № 4 (г. Уссурийск) филиала ФГБУ «ЦЖКУ» Минобороны России по ВВО	ВГ № 3 Котельная № 114	с. Галенки, ул. Безьямная	нет	нет	нет	нет	3	Ф-1 169 Полевая
242	Воинская часть	(ВГ 13 в/ч 30986-15) Гараж инв 11	с. Галенки, ул. Комарова	нет	нет	нет	нет	3	Ф-1 1 Полевая
243	Воинская часть	(ВГ 13 в/ч 30986-15) КПП инв б/н	с. Галенки, ул. Комарова	нет	нет	нет	нет	3	Ф-1 1 Полевая
244	Воинская часть	(ВГ 13 в/ч 30986-15) Техническая позиция инв б/н	с. Галенки, ул. Комарова	нет	нет	нет	нет	3	Ф-1 1 Полевая
245	Воинская часть	(ВГ 13 в/ч 30986-15) Штаб инв.№ 8	с. Галенки, ул. Комарова	нет	нет	нет	нет	3	Ф-1 1 Полевая
246	ВК с. Покровка, ул. Октябрьская, д. 1	Объект №301 - /У4514/ОмВК по Октябрьскому району - военкомат / ТУ №1 военкомат с. Покровка ул. Октябрьская, 2	с. Покровка, ул. Октябрьская, д. 2	нет	нет	нет	нет	3	Ф-1 4 Администрация
Ольгинский муниципальный район									
1	Краевое государственное бюджетное учреждение здравоохранения (далее – КГБУЗ) «Ольгинская центральная районная больница».	Поликлиника – «Поликлиника 1»	п. Ольга, ул. Ленинская, д.29	нет	нет	нет	Медицинское оборудование	3	Ф.11 ПС «Ольга»

2	КГБУЗ «Ольгинская центральная районная больница»	Амбулатория – «Амбулатория с. Весёлый Яр»	с. Весёлый Яр, ул. Тракторная, д.10	нет	нет	нет		3	Ф.19 ПС «Ракушка»
3	МУП «ЖКХ ОЛЬГА»	Водозаборная скважина №1467а – «Водонасосная»	п. Ольга, ул. Ленинская, д. 17С»	нет	нет	нет	Насосное оборудование	3	ф. 11 ПС «Ольга»
4	МУП «ЖКХ ОЛЬГА»	Водозаборная скважина №10331 – «Скважина Восточная»	п. Ольга, пер. Автодромный, д.7с	нет	нет	нет	Насосное оборудование	3	ф. 11 ПС «Ольга»
5	МУП «ЖКХ ОЛЬГА»	Водозаборная скважина №1022 – «Скважина Таёжная»	«п. Ольга, ул. Таёжная, д. 8С»	нет	нет	нет	Насосное оборудование	3	ф. 7 ПС «Ольга»
6	МУП «ЖКХ ОЛЬГА»	Очистные сооружения п. Ольга – «Очистные»	«п. Ольга, ул. Ключевая»	нет	нет	нет	Оборудование очистных сооружений	3	ф.11 ПС «Ольга»
7	МУП «ЖКХ ОЛЬГА»	Канализационная насосная станция 1	п. Ольга, ул. Заводская	нет	нет	нет	Насосное оборудование КНС	3	ф.11 ПС «Ольга»
8	МУП «ЖКХ ОЛЬГА»	Канализационная насосная станция 2	п. Ольга, ул. Октябрьская	нет	нет	нет	Насосное оборудование КНС	3	ф.11 ПС «Ольга»
9	ООО «ВОСТОК»	Водозаборная скважина №1729 – «ВНС №171»	п.Тимофеевка, ул. Шоссейная, д.35	нет	нет	нет	Насосное оборудование	3	ф.8 ПС «Тимофеевка»
10	ООО «ВОСТОК»	Водонасосная станция №171 – «ВНС №171»	п.Тимофеевка, ул. Шоссейная, д.35	нет	нет	нет	Насосное оборудование	3	ф.8 ПС «Тимофеевка»
11	ООО «ВОСТОК»	Водозаборная скважина №745 – «ВНС №21»	п.Тимофеевка, ул. Шоссейная, д.18а	нет	нет	нет	Насосное оборудование	3	ф.8 ПС «Тимофеевка»
12	ООО «ВОСТОК»	Водонасосная станция №21 – «ВНС №21»	п.Тимофеевка, ул. Шоссейная, д.18 а	нет	нет	нет	Насосное оборудование	3	ф.8 ПС «Тимофеевка»
13	ООО «ВОСТОК»	Водонасосная станция №1 – «ВНС №1»	с. Весёлый Яр, район реки Тумановка	нет	нет	нет	Насосное оборудование	3	ф.19 «Ракушка»
14	ООО «ВОСТОК»	Водонасосная станция №2 – «ВНС №2»	п.Ракушка, ул. Адмирала Федюковского, д.30а	нет	нет	нет	Насосное оборудование	3	ф.5 ПС «Ракушка»
15	Краевое государственное бюджетное учреждение «Дальнегорская ветеринарная станция по борьбе с болезнями животных»	Ветеринарная станция - «Ветстанция»	п. Ольга, ул. Ключевая, д.2	нет	нет	нет	Оборудование ветеринарной станции	3	ф.11 ПС «Ольга»
16	КГБУЗ «Ольгинская центральная районная больница»	Больница – «ЦРБ»	п. Ольга, ул. Ворошилова, д.6	нет	нет	нет	Медицинское оборудование	3	ф.11 ПС «Ольга»
17	КГБУЗ «Ольгинская ЦРБ»	ФАП Николаевка	с. Новониколаевка ул. Центральная 19	нет	нет	нет	нет	3	Ф-5 «Прибрежный» ПС «Ольга»
18	КГБУЗ «Ольгинская ЦРБ»	Амбулатория	п. Морж-Рыболов ул. Ленинская 101	нет	нет	нет	нет	3	Ф 7 ПС «Милоградово»
19	КГБУЗ «Ольгинская ЦРБ»	ФАП Михайловка	с. Михайловка ул. Центральная 9	нет	нет	нет	нет	3	Ф-15 «Новониколаевка» ПС «Ольга»
20	КГБУЗ «Ольгинская ЦРБ»	Амбулатория	с. Милоградово ул. Юбилейная 16	нет	нет	нет	нет	3	Ф2 ПС «Милоградово»
21	КГБУЗ «Ольгинская ЦРБ»	ФАП Маргаритово	с. Маргаритово ул. Школьная 13	нет	нет	нет	нет	3	Ф 7 ПС «Милоградово»
22	КГБУЗ «Ольгинская ЦРБ»	ФАП Лиственное 1	с. Лиственное ул. Таёжная 24	нет	нет	нет	нет	3	Ф 7 ПС «Милоградово»
23	КГБУЗ «Ольгинская ЦРБ»	ФАП с. Ракушка	с. Ракушка ул. адмирала Федюковского 30	нет	нет	нет	нет	3	Ф-21 ПС «Ракушка»
24	КГБУЗ «Ольгинская ЦРБ»	Амбулатория с. Тимофеевка	с. Тимофеевка ул. Первомайская 20	нет	нет	нет	нет	3	Ф-8 ПС «Тимофеевка»
25	КГБУЗ «Ольгинская ЦРБ»	ФАП Серафимовка	с. Серафимовка ул. Маматова 38	нет	нет	нет	нет	3	Ф-12 «Серафимовка» ПС «Ольга»
26	КГБУЗ «Ольгинская ЦРБ»	ФАП Пермское	с. Пермское ул. Совхозная 10	нет	нет	нет	нет	3	Ф-5 «Прибрежный» ПС «Ольга»
27	ФКУ «ЦХ и СО УМВД России по ПК»	отделение полиции	п. Ольга ул. Дзержинского 14 инд. а	нет	нет	нет	нет	3	Ф-11 ПС «Ольга»
28	КГКУ 31 ОПС	94 пожарная часть	п. Морж-Рыболов ул. Ленинская 75 инд. а	нет	нет	нет	нет	3	Ф 7 ПС «Милоградово»
29	КГКУ 31 ОПС	58 пожарная часть	п. Ольга ул. Лазо 9	нет	нет	нет	нет	3	Ф-7 ПС «Ольга»
30	Находкинская таможня	Таможня	п. Ольга ул. Ручейная 10	нет	нет	нет	нет	3	Ф-7 ПС «Ольга»
31	ГАУЗ «КБВЛ»	отделение	с. Щербавка ул. Таёжная, 4	нет	нет	нет	нет	3	Ф 7 ПС «Милоградово»
32	МУП «ЖКХ ОЛЬГА»	Водозаборная скважина №В-698	п. Ольга ул. Интернациональная 18С	нет	нет	нет	нет	3	Ф-11 ПС «Ольга»
33	МУП «ЖКХ ОЛЬГА»	Насосная станция	п. Ольга ул. Ленинская 43	нет	нет	нет	нет	3	Ф-11 ПС «Ольга»
34	Воинская часть	ВГ №11 в/ч №30986-5 Бокс инв. 162	п. Тимофеевка, ул. Интернациональная	нет	нет	нет	нет	3	Ф-1 ТП-90Т
35	Воинская часть	ВГ №11 в/ч №30986-5 заправка инв. 164	п. Тимофеевка, ул. Интернациональная	нет	нет	нет	нет	3	Ф-1 ТП-90Т
36	Воинская часть	ВГ №17 в/ч №30986-5 Б. позиция	п. Тимофеевка, ул. Интернациональная	нет	нет	нет	нет	3	Ф-8 Тимофеевка
37	Воинская часть	ВГ №17 в/ч №30986-5 столовая инв. № 5я	п. Тимофеевка, ул. Интернациональная	нет	нет	нет	нет	3	Ф-1 ТП-90Т
38	Воинская часть	ВГ №17 в/ч №30986-5 казарма инв. №4	п. Тимофеевка, ул. Интернациональная	нет	нет	нет	нет	3	Ф-1 ТП-51Т
39	Воинская часть	ВГ №17 в/ч №30986-5 наружное освещение	п. Тимофеевка, ул. Интернациональная	нет	нет	нет	нет	3	Ф-1 ТП-51Т
40	войсковая часть	в/г №2 в/ч 31101 ОРНС	Ольгинский район, пгт. Ольга	нет	нет	нет	нет	3	Ф-1 240
41	войсковая часть	в/г №2 в/ч 31101 Алетмастерская	Ольгинский район, пгт. Ольга	нет	нет	нет	нет	3	Ф-2 60
42	войсковая часть	в/г №2 в/ч 31101 Овощехранилище	Ольгинский район, пгт. Ольга	нет	нет	нет	нет	3	Ф-2 60
43	войсковая часть	в/г №2 в/ч 31101 Пирс плавсредств	Ольгинский район, пгт. Ольга	нет	нет	нет	нет	3	Ф-2 60
44	войсковая часть	в/г №2 в/ч 31101 Гараж	Ольгинский район, пгт. Ольга	нет	нет	нет	нет	3	Ф-2 60
45	войсковая часть	в/г №2 в/ч 31101 Управление	Ольгинский район, пгт. Ольга	нет	нет	нет	нет	3	Ф-2 60
46	войсковая часть	в/г №2 в/ч 31101 Ботманская	Ольгинский район, пгт. Ольга	нет	нет	нет	нет	3	Ф-2 60
47	войсковая часть	в/г №2 ПУ 2/3 «Николаевка» Котельная №5	Ольгинский район, пгт. Ольга	нет	нет	нет	нет	3	Ф-2 60
48	войсковая часть	в/г №7 ПУ 2/3 «Николаевка» Производственное помещение	Ольгинский район, п.Тимофеевка	нет	нет	нет	нет	3	Ф-1 КТП-3Т
49	войсковая часть	ВГ №9 Котельная №57	п.Норд-ост	нет	нет	нет	нет	3	Ф-1 Норд-Ост ТП-12Т
50	войсковая часть	ВГ №9 Дизельная инв. 44	п.Норд-ост	нет	нет	нет	нет	3	Ф-1 КТП №13Т
51	войсковая часть	ВГ №9 Комплексное здание инв. 77	п.Норд-ост	нет	нет	нет	нет	3	Ф-1 Норд-Ост ТП-12Т
52	войсковая часть	ВГ №9 Станция радиотехническая инв.67	п.Норд-ост	нет	нет	нет	нет	3	Ф-1 КТП №13Т
53	войсковая часть	ВГ №6/н Башня инв. №0101130124	с. Весёлый Яр	нет	нет	нет	нет	3	Ф-1 КТП №73
Партизанский муниципальный район									
1	ФКУ ИК-27 ГУФСИН РФ по ПК	Исправительная колония №27	Партизанский мр. пос. Волчанец, ул. Комсомольская д.16	нет	нет	нет	Оборудование ГУФСИН	1	ф.10 и 14 ПС «Волчанец»
2	ФКУ ИК-22 ГУФСИН РФ по ПК	Исправительная колония №22	Партизанский мр. пос. Волчанец, ул. Набережная, д.1/1	нет	нет	нет	Оборудование ГУФСИН	1	ф.2 ПС «Волчанец»
3	КГБУЗ «Партизанская ЦРБ»	Больница	Партизанский мр. с. Владимиро-Александровское, ул. Комсомольская д.99	нет	нет	нет	Медицинское оборудование	2	ф.5 ПС «Владими́ро-Александровское»
4	МКУ «РХУ» ПМР (новый договор не подписан)	Скважина	Партизанский мр. с. Владимиро-Александровское, ул. Партизанская, д.216	нет	нет	нет	Насосное оборудование	3	ф.5 ПС «Владими́ро-Александровское»
5	МКУ «РХУ» ПМР (новый договор не подписан)	Водонасосная станция	Партизанский мр. с. Владимиро-Александровское, ул. Р. Зорге, сооружение, д.2а	нет	нет	нет	Насосное оборудование	3	ф.10 ПС «Владими́ро-Александровское»
6	МКУ «РХУ» ПМР (новый договор не подписан)	Водонасосная станция	Партизанский мр. с. Екатериновка, ул. Подстанция «Е», д.1а	нет	нет	нет	Насосное оборудование	3	ф.6 ПС «Екатериновка»
7	МКУ «РХУ» ПМР (новый договор не подписан)	Водонасосная станция	Партизанский мр. пос. Боец Кузнецов, ул. Нагорная	нет	нет	нет	Насосное оборудование	3	ф.23 ПС «Екатериновка»
8	Администрация Партизанского муниципального района	Водонасосная станция	с. Новая Сила, ул. Комарова	нет	нет	нет	Насосное оборудование	3	ф.11 ПС «Новицкое»
9	МКУ «РХУ» ПМР (новый договор не подписан)	Скважина насосная	Партизанский мр. с. Золотая Долина, ул. Лётная, д.15	нет	нет	нет	Насосное оборудование	3	ф.26 ПС «Екатериновка»
10	ООО «ЖКХ»	Скважина насосная	Партизанский мр. с. Золотая Долина, ул. Лётная, д.12	нет	нет	нет	Насосное оборудование	3	ф.26 ПС «Екатериновка»
11	МКУ «РХУ» ПМР (новый договор не подписан)	Канализационная насосная станция	Партизанский мр. с. Золотая Долина, пер. Спортивный, д.2а	нет	нет	нет	Насосное оборудование КНС	3	ф.5 ПС «Екатериновка»
12	МКУ «РХУ» ПМР (новый договор не подписан)	Канализационная насосная станция	Партизанский мр. с. Золотая Долина, ул. 70 лет Октября, д.13а	нет	нет	нет	Насосное оборудование КНС	3	ф.5 ПС «Екатериновка»

13	МКУ «РХУ» ПМР (новый договор не подписан)	Станция подкачивающая	Партизанский мр. пос. Волчанец, ул. Комсомольская, д.4г	нет	нет	нет	Насосное оборудование	3	ф.10 ПС «Волчанец»
14	МКУ «РХУ» ПМР (новый договор не подписан)	Водонасосная станция	Партизанский мр. пос. Волчанец, ул. Комсомольская, д.4а	нет	нет	нет	Насосное оборудование	3	ф.10 ПС «Волчанец»
15	МКУ «РХУ» ПМР (новый договор не подписан)	Канализационная станция	Партизанский мр. пос. Волчанец, ул. Набережная, д.4в	нет	нет	нет	Насосное оборудование КНС	3	ф.2 ПС «Волчанец»
16	МКУ «РХУ» ПМР (новый договор не подписан)	Насосная скважина №6252	Партизанский мр. пос. Волчанец, ул. Шоссейная, д.74	нет	нет	нет	Насосное оборудование	3	ф.15 ПС «Волчанец»
17	ФКУ ИК-22 ГУФСИН РФ по ПК	Исправительная колония №22	Партизанский мр. пос. Волчанец, ул. Набережная, д.1/1	нет	нет	нет	Оборудование ГУФСИН	2	ф.2 ПС «Волчанец»
18	ФКУ ИК-22 ГУФСИН РФ по ПК	Исправительная колония №27	Партизанский мр. пос. Волчанец, ул. Комсомольская, д.16	нет	нет	нет	Оборудование ГУФСИН	2	ф. 10 и 14 ПС «Волчанец»
19	ФКУ СИЗО-5 ГУФСИН России по Приморскому краю	Следственный изолятор №5	Партизанский мр. пос. Волчанец, ул. Озерная, д.1/1	нет	нет	нет	Оборудование ГУФСИН	2	ф.10 ПС «Волчанец»
20	МКУ «РХУ» ПМР	Насосная скважина	Партизанский мр. пос. Волчанец, ул. Шоссейная, д.74а	нет	нет	нет	Насосное оборудование		
	3	ф.15 ПС «Волчанец»							
21	КГБУЗ «Партизанская ЦРБ»	Больница	Партизанский мр. с. Владимиро-Александровское, ул. Комсомольская, д.99	нет	нет	нет	Медицинское оборудование	2	ф.5 ПС «Владимиро-Александровское»
22	ГУ МЧС России по ПК	Отряд противопожарной службы	с. Черноручье, ул. Шевченко, д.2а	нет	нет	нет	Оборудование противопожарной службы	-	ф.2 ПС «Соколыни»
23	КПКУ 18 ОПС	Отряд государственного пожарного надзора	Партизанский мр. с. Владимиро-Александровское, ул. Зеленый, д.5в	нет	нет	нет	Оборудование пожарного надзора	-	ф.10 ПС «Владимиро-Александровское»
24	войсковая часть	в/г № 29 ПУ 2/3 «Николаевка» Автогараж №13	Партизанский район, с. Николаевка	нет	нет	нет	нет	3	Ф-2 ТП-1
25	войсковая часть	в/г № 29 ПУ 2/3 «Николаевка» ВНС № 93	Партизанский район, с. Николаевка	нет	нет	нет	нет	3	Ф-1 ТП-18
26	войсковая часть	в/г № 29 ПУ 2/3 «Николаевка» Гараж, ангар, здание диспетчерской	Партизанский район, с. Николаевка	нет	нет	нет	нет	3	Ф-Подсобное хзйство» ТП-5
27	войсковая часть	в/г № 29 ПУ 2/3 «Николаевка» Казарма №9	Партизанский район, с. Николаевка	нет	нет	нет	нет	3	Ф-1 ТП-1
28	войсковая часть	в/г № 29 ПУ 2/3 «Николаевка» Котельная №12	Партизанский район, с. Николаевка	нет	нет	нет	нет	3	Ф-2 ТП-2
29	войсковая часть	в/г № 29 ПУ 2/3 «Николаевка» Котельная №186	Партизанский район, с. Николаевка	нет	нет	нет	нет	3	Ф-1 ТП-1
30	войсковая часть	в/г № 29 ПУ 2/3 «Николаевка» Котельная №187	Партизанский район, с. Николаевка	нет	нет	нет	нет	3	Ф-1 ТП-2
31	войсковая часть	в/г № 29 ПУ 2/3 «Николаевка» Котельная №195	Партизанский район, с. Николаевка	нет	нет	нет	нет	3	Ф-1 ТП-23
32	войсковая часть	в/г № 29 ПУ 2/3 «Николаевка» Котельная №218	Партизанский район, с. Николаевка	нет	нет	нет	нет	3	Ф-1 ТП-5
33	войсковая часть	в/г № 29 ПУ 2/3 «Николаевка» Котельная №231	Партизанский район, с. Николаевка	нет	нет	нет	нет	3	Ф-1 ТП-15
34	войсковая часть	в/г № 29 ПУ 2/3 «Николаевка» Котельная №242	Партизанский район, с. Николаевка	нет	нет	нет	нет	3	Ф-1 ТП-19
35	войсковая часть	в/г № 29 ПУ 2/3 «Николаевка» Котельная №247	Партизанский район, с. Николаевка	нет	нет	нет	нет	3	Ф-Зарядное ТП-2
36	войсковая часть	в/г № 29 ПУ 2/3 «Николаевка» Котельная №39	Партизанский район, с. Николаевка	нет	нет	нет	нет	3	Ф-1 ТП-20
37	войсковая часть	в/г № 29 ПУ 2/3 «Николаевка» Котельная №56	Партизанский район, с. Николаевка	нет	нет	нет	нет	3	Ф-»ОМИС» ТП-16
38	войсковая часть	в/г № 29 ПУ 2/3 «Николаевка» Мастерская инв. №180	Партизанский район, с. Николаевка	нет	нет	нет	нет	3	Ф-1 ТП-17
39	войсковая часть	в/г № 29 ПУ 2/3 «Николаевка» Мастерская инв. №239	Партизанский район, с. Николаевка	нет	нет	нет	нет	3	Ф-1 ТП-17
40	войсковая часть	в/г № 29 ПУ 2/3 «Николаевка» Трансформаторный пункт инв. №60	Партизанский район, с. Николаевка	нет	нет	нет	нет	3	Ф-2 ТП-2
41	войсковая часть	в/г № 29 в/ч 62250 1979 ОМИС (домик ДС) инв. №14	Партизанский район, с. Николаевка	нет	нет	нет	нет	3	Ф-»Сибирцева» ТП-1
42	войсковая часть	в/г № 29 в/ч 62250 АМГ-1 №б/н	Партизанский район, с. Николаевка	нет	нет	нет	нет	3	Ф-1 ТП-1
43	войсковая часть	в/г № 29 в/ч 62250 АМГ-2 №б/н	Партизанский район, с. Николаевка	нет	нет	нет	нет	3	Ф-1 ТП-23
44	войсковая часть	в/г № 29 в/ч 62250 АМГ-3 №б/н	Партизанский район, с. Николаевка	нет	нет	нет	нет	3	Ф-1 ТП-20
45	войсковая часть	в/г № 29 в/ч 62250 АМГ-4 №б/н	Партизанский район, с. Николаевка	нет	нет	нет	нет	3	Ф-1 ТП-20
46	войсковая часть	в/г № 29 в/ч 62250 АМГ-5 №б/н	Партизанский район, с. Николаевка	нет	нет	нет	нет	3	Ф-1 ТП-23
47	войсковая часть	в/г № 29 в/ч 62250 АТС №219	Партизанский район, с. Николаевка	нет	нет	нет	нет	3	Ф-1 ТП-8
48	войсковая часть	в/г № 29 в/ч 62250 Авиа ТЭЧ 56	Партизанский район, с. Николаевка	нет	нет	нет	нет	3	Ф-»ОМИС» ТП-16
49	войсковая часть	в/г № 29 в/ч 62250 Автогараж №241	Партизанский район, с. Николаевка	нет	нет	нет	нет	3	Ф-»в/ч» ТП-2
50	войсковая часть	в/г № 29 в/ч 62250 Автогараж №242	Партизанский район, с. Николаевка	нет	нет	нет	нет	3	Ф-»в/ч» ТП-2
51	войсковая часть	в/г № 29 в/ч 62250 Автогараж №246	Партизанский район, с. Николаевка	нет	нет	нет	нет	3	Ф-»в/ч» ТП-2
52	войсковая часть	в/г № 29 в/ч 62250 Автогараж №264	Партизанский район, с. Николаевка	нет	нет	нет	нет	3	Ф-»Сибирцева» ТП-1
53	войсковая часть	в/г № 29 в/ч 62250 Автозаправочная станция 267	Партизанский район, с. Николаевка	нет	нет	нет	нет	3	Ф-»Автопарк» ТП-2
54	войсковая часть	в/г № 29 в/ч 62250 Автомастерская №79	Партизанский район, с. Николаевка	нет	нет	нет	нет	3	Ф-Зарядное ТП-2
55	войсковая часть	в/г № 29 в/ч 62250 Ангар инв. №б/н	Партизанский район, с. Николаевка	нет	нет	нет	нет	3	Ф-1 ТП-16
56	войсковая часть	в/г № 29 в/ч 62250 БПРМ №279	Партизанский район, с. Николаевка	нет	нет	нет	нет	3	Ф-»БПРМ» ВТП-24
57	войсковая часть	в/г № 29 в/ч 62250 Банно-прачечный комбинат №12	Партизанский район, с. Николаевка	нет	нет	нет	нет	3	Ф-1 ТП-1
58	войсковая часть	в/г № 29 в/ч 62250 ВОХР №65	Партизанский район, с. Николаевка	нет	нет	нет	нет	3	Ф-Зарядное ТП-2
59	войсковая часть	в/г № 29 в/ч 62250 ГРМ-217 б/н	Партизанский район, с. Николаевка	нет	нет	нет	нет	3	Ф-»ОМИС» ТП-16
60	войсковая часть	в/г № 29 в/ч 62250 ДОФ №63	Партизанский район, с. Николаевка	нет	нет	нет	нет	3	Ф-1 ТП-2
61	войсковая часть	в/г № 29 в/ч 62250 Детский сад 40	Партизанский район, с. Николаевка	нет	нет	нет	нет	3	Ф-»в/ч» ТП-2
62	войсковая часть	в/г № 29 в/ч 62250 Детский сад №217	Партизанский район, с. Николаевка	нет	нет	нет	нет	3	Ф-»Детский сад» ТП-7
63	войсковая часть	в/г № 29 в/ч 62250 Домик АТИ инв. №б/н	Партизанский район, с. Николаевка	нет	нет	нет	нет	3	Ф-»маяк» ТП-16
64	войсковая часть	в/г № 29 в/ч 62250 Здание инв. 280 ДПРМ с. Перетино	Партизанский район, с. Николаевка	нет	нет	нет	нет	3	Ф-1»Центральная» 7067
65	войсковая часть	в/г № 29 в/ч 62250 КДП №195	Партизанский район, с. Николаевка	нет	нет	нет	нет	3	Ф-1 ТП-23
66	войсковая часть	в/г № 29 в/ч 62250 КП №44	Партизанский район, с. Николаевка	нет	нет	нет	нет	3	Ф-1 КТП-22
67	войсковая часть	в/г № 29 в/ч 62250 КПП (въезд на ГСМ ДХ) №б/н	Партизанский район, с. Николаевка	нет	нет	нет	нет	3	Ф-»маяк» ТП-16

68	войсковая часть	в/г № 29 в/ч 62250 КПП (выезд на аэродром) №б/н	Партизанский район, с. Николаевка	нет	нет	нет	нет	3	Ф-«маяк» ТП-16
69	войсковая часть	в/г № 29 в/ч 62250 КПП №222	Партизанский район, с. Николаевка	нет	нет	нет	нет	3	Ф-1 ТП-8
70	войсковая часть	в/г № 29 в/ч 62250 КПП №226	Партизанский район, с. Николаевка	нет	нет	нет	нет	3	Ф-«Объект 020» ТП-8
71	войсковая часть	в/г № 29 в/ч 62250 КПП №228	Партизанский район, с. Николаевка	нет	нет	нет	нет	3	Ф-«Объект 020» ТП-8
72	войсковая часть	в/г № 29 в/ч 62250 КПП №250	Партизанский район, с. Николаевка	нет	нет	нет	нет	3	Ф-«в/ч» ТП-2
73	войсковая часть	в/г № 29 в/ч 62250 КПП №266	Партизанский район, с. Николаевка	нет	нет	нет	нет	3	Ф-«в/ч» ТП-2
74	войсковая часть	в/г № 29 в/ч 62250 КРМ-217 (б/н)	Партизанский район, с. Николаевка	нет	нет	нет	нет	3	Ф-«БПРМ» ВТП-24
75	войсковая часть	в/г № 29 в/ч 62250 КРМ-37 №187	Партизанский район, с. Николаевка	нет	нет	нет	нет	3	Ф-1 ТП-13
76	войсковая часть	в/г № 29 в/ч 62250 КПП 166	Партизанский район, с. Николаевка	нет	нет	нет	нет	3	Ф-1 ТП-19
77	войсковая часть	в/г № 29 в/ч 62250 КПП №248	Партизанский район, с. Николаевка	нет	нет	нет	нет	3	Ф-Зарядное ТП-2
78	войсковая часть	в/г № 29 в/ч 62250 Казарма (№26) ввод 2	Партизанский район, с. Николаевка	нет	нет	нет	нет	3	Ф-«Сибирцева» ТП-1
79	войсковая часть	в/г № 29 в/ч 62250 Казарма №26 ввод 1	Партизанский район, с. Николаевка	нет	нет	нет	нет	3	Ф-«Сибирцева» ТП-1
80	войсковая часть	в/г № 29 в/ч 62250 Казарма №99	Партизанский район, с. Николаевка	нет	нет	нет	нет	3	Ф-«Автопарк» ТП-2
81	войсковая часть	в/г № 29 в/ч 62250 Казарма учебный класс (УЛО) №223	Партизанский район, с. Николаевка	нет	нет	нет	нет	3	Ф-1 ТП-8
82	войсковая часть	в/г № 29 в/ч 62250 Канцелярия, уч. класс №240	Партизанский район, с. Николаевка	нет	нет	нет	нет	3	Ф-Зарядное ТП-2
83	войсковая часть	в/г № 29 в/ч 62250 Кислородный склад инв. №133	Партизанский район, с. Николаевка	нет	нет	нет	нет	3	Ф-Зарядное ТП-2
84	войсковая часть	в/г № 29 в/ч 62250 Комендатура №140	Партизанский район, с. Николаевка	нет	нет	нет	нет	3	Ф-«Сибирцева» ТП-1
85	войсковая часть	в/г № 29 в/ч 62250 Кубрик-баня-гараж №260	Партизанский район, с. Николаевка	нет	нет	нет	нет	3	Ф-«Телеграф» ТП-8
86	войсковая часть	в/г № 29 в/ч 62250 ЛУЧ (объект посадочный) (№160)	Партизанский район, с. Николаевка	нет	нет	нет	нет	3	Ф-«Посадочный» КПП-4
87	войсковая часть	в/г № 29 в/ч 62250 Наружное освещение (гараж, казарма) №б/н	Партизанский район, с. Николаевка	нет	нет	нет	нет	3	Ф-«Милиция» ТП-16
88	войсковая часть	в/г № 29 в/ч 62250 Наружное освещение КПП-милиция №б/н	Партизанский район, с. Николаевка	нет	нет	нет	нет	3	Ф-1 ТП-19
89	войсковая часть	в/г № 29 в/ч 62250 Насосная станция ГСМ 2 (№111)	Партизанский район, с. Николаевка	нет	нет	нет	нет	3	Ф-1 КПП-14
90	войсковая часть	в/г № 29 в/ч 62250 Насосная станция ГСМ1 №15	Партизанский район, с. Николаевка	нет	нет	нет	нет	3	Ф-1 КПП-14
91	войсковая часть	в/г № 29 в/ч 62250 Освещение на АТИ. САВ инв. №б/н	Партизанский район, с. Николаевка	нет	нет	нет	нет	3	Ф-«маяк» ТП-16
92	войсковая часть	в/г № 29 в/ч 62250 ПТО №87	Партизанский район, с. Николаевка	нет	нет	нет	нет	3	Ф-«Автопарк» ТП-2
93	войсковая часть	в/г № 29 в/ч 62250 Пожарное депо №230	Партизанский район, с. Николаевка	нет	нет	нет	нет	3	Ф-«Телеграф» ТП-8
94	войсковая часть	в/г № 29 в/ч 62250 СТЗ АЭ №242	Партизанский район, с. Николаевка	нет	нет	нет	нет	3	Ф-1 ТП-23
95	войсковая часть	в/г № 29 в/ч 62250 Санчасть №28	Партизанский район, с. Николаевка	нет	нет	нет	нет	3	Ф-«Сибирцева» ТП-1
96	войсковая часть	в/г № 29 в/ч 62250 Склад №161	Партизанский район, с. Николаевка	нет	нет	нет	нет	3	Ф-1 КПП-22
97	войсковая часть	в/г № 29 в/ч 62250 Склад №224	Партизанский район, с. Николаевка	нет	нет	нет	нет	3	Ф-«Телеграф» ТП-8
98	войсковая часть	в/г № 29 в/ч 62250 Склад №229	Партизанский район, с. Николаевка	нет	нет	нет	нет	3	Ф-1 КПП-22
99	войсковая часть	в/г № 29 в/ч 62250 Склад №254	Партизанский район, с. Николаевка	нет	нет	нет	нет	3	Ф-1 ТП-19
100	войсковая часть	в/г № 29 в/ч 62250 Склад №265	Партизанский район, с. Николаевка	нет	нет	нет	нет	3	Ф-«в/ч» ТП-2
101	войсковая часть	в/г № 29 в/ч 62250 Склад ГСМ ДХ №б/н	Партизанский район, с. Николаевка	нет	нет	нет	нет	3	Ф-1 ТП-13
102	войсковая часть	в/г № 29 в/ч 62250 Склад инв. №257	Партизанский район, с. Николаевка	нет	нет	нет	нет	3	Ф-1 ТП-19
103	войсковая часть	в/г № 29 в/ч 62250 Служебное здание (Здание ГТО) №28	Партизанский район, с. Николаевка	нет	нет	нет	нет	3	Ф-«ОМИС» ТП-16
104	войсковая часть	в/г № 29 в/ч 62250 Спортзал №146	Партизанский район, с. Николаевка	нет	нет	нет	нет	3	Ф-«Сибирцева» ТП-1
105	войсковая часть	в/г № 29 в/ч 62250 Столовая №142	Партизанский район, с. Николаевка	нет	нет	нет	нет	3	Ф-1 ТП-1
106	войсковая часть	в/г № 29 в/ч 62250 Столовая №221	Партизанский район, с. Николаевка	нет	нет	нет	нет	3	Ф-1 ТП-8
107	войсковая часть	в/г № 29 в/ч 62250 Столовая №244	Партизанский район, с. Николаевка	нет	нет	нет	нет	3	Ф-«в/ч» ТП-2
108	войсковая часть	в/г № 29 в/ч 62250 Столярка в котельной №247	Партизанский район, с. Николаевка	нет	нет	нет	нет	3	Ф-«в/ч» ТП-2
109	войсковая часть	в/г № 29 в/ч 62250 Сторожка-1 №б/н	Партизанский район, с. Николаевка	нет	нет	нет	нет	3	Ф-«Сибирцева» ТП-1
110	войсковая часть	в/г № 29 в/ч 62250 Сторожка-2 №б/н	Партизанский район, с. Николаевка	нет	нет	нет	нет	3	Ф-1 КПП-22
111	войсковая часть	в/г № 29 в/ч 62250 ТЭЧ (група хранения) №58	Партизанский район, с. Николаевка	нет	нет	нет	нет	3	Ф-«Милиция» ТП-16
112	войсковая часть	в/г № 29 в/ч 62250 Теплый бокс АЭР, служба, склада инв. №82	Партизанский район, с. Николаевка	нет	нет	нет	нет	3	Ф-«Автопарк» ТП-2
113	войсковая часть	в/г № 29 в/ч 62250 Технический класс №249	Партизанский район, с. Николаевка	нет	нет	нет	нет	3	Ф-«в/ч» ТП-2
114	войсковая часть	в/г № 29 в/ч 62250 Фильмопрокатная №62	Партизанский район, с. Николаевка	нет	нет	нет	нет	3	Ф-Зарядное ТП-2
115	войсковая часть	в/г № 29 в/ч 62250 Хранилище СВ и Б №116	Партизанский район, с. Николаевка	нет	нет	нет	нет	3	Ф-«маяк» ТП-16
116	войсковая часть	в/г № 29 в/ч 62250 Хранилище СВ и Б инв. №113	Партизанский район, с. Николаевка	нет	нет	нет	нет	3	Ф-«маяк» ТП-16
117	войсковая часть	в/г № 29 в/ч 62250 Штаб 225 ввод 1	Партизанский район, с. Николаевка	нет	нет	нет	нет	3	Ф-«Телеграф» ТП-8
118	войсковая часть	в/г № 29 в/ч 62250 Штаб 225 ввод 2	Партизанский район, с. Николаевка	нет	нет	нет	нет	3	Ф-«Телеграф» ТП-8
119	войсковая часть	в/г № 29 в/ч 62250 Штаб №220	Партизанский район, с. Николаевка	нет	нет	нет	нет	3	Ф-1 ТП-8
120	войсковая часть	в/г № 29 в/ч 62250 ЭТЗ (КПИ СТЗ ВЭ) инв. №39	Партизанский район, с. Николаевка	нет	нет	нет	нет	3	Ф-1 ТП-20
121	войсковая часть	в/г № 29 в/ч 62250 здание инв. №166 ГРМ37	Партизанский район, с. Николаевка	нет	нет	нет	нет	3	Ф-1 ТП-20
122	войсковая часть	в/г №32 в/ч 25030-14 Гараж б/н ввод 1	Партизанский район, разъезд Водопадное	нет	нет	нет	нет	3	Ф-1 КПП-1
123	войсковая часть	в/г №32 в/ч 25030-14 Гараж б/н ввод 2	Партизанский район, разъезд Водопадное	нет	нет	нет	нет	3	Ф-1 КПП-1
124	войсковая часть	в/г №32 в/ч 25030-14 КПП б/н	Партизанский район, разъезд Водопадное	нет	нет	нет	нет	3	Ф-1 КПП-1
125	войсковая часть	в/г №32 в/ч 25030-14 Караул б/н	Партизанский район, разъезд Водопадное	нет	нет	нет	нет	3	Ф-1 ВТП-2

126	войсковая часть	в/г №32 в/ч 25030-14 Караул б/н ввод 2	Партизанский район, разъезд Водопадное	нет	нет	нет	нет	3	Ф-1 КТП-1
127	войсковая часть	в/г №32 в/ч 25030-14 Освещение внутри объекта б/н	Партизанский район, разъезд Водопадное	нет	нет	нет	нет	3	Ф-1 КТП-1
128	войсковая часть	в/г №32 в/ч 25030-14 Сторожка инв. №б/н	Партизанский район, разъезд Водопадное	нет	нет	нет	нет	3	Ф-1 ВТП-2
129	войсковая часть	в/г №32 в/ч 25030-14 Штаб инв. №б	Партизанский район, разъезд Водопадное	нет	нет	нет	нет	3	Ф-1 КТП-1
130	войсковая часть	в/г №38 в/ч 25030-7 Штаб №3 ввод 2	г. Партизанск	нет	нет	нет	нет	3	Ф-1 КТП-39
131	войсковая часть	в/г №38 в/ч 25030-7 Гараж №269	г. Партизанск	нет	нет	нет	нет	3	Ф-Автопарк КТП-39
132	войсковая часть	в/г №38 в/ч 25030-7 Домик водителей №б/н	г. Партизанск	нет	нет	нет	нет	3	Ф-2 КТП-39
133	войсковая часть	в/г №38 в/ч 25030-7 Домик стрелка инв. №б/н (пост №2)	г. Партизанск	нет	нет	нет	нет	3	Ф-1 КТП-39
134	войсковая часть	в/г №38 в/ч 25030-7 КПП инв. №2	г. Партизанск	нет	нет	нет	нет	3	Ф-1 КТП-39
135	войсковая часть	в/г №38 в/ч 25030-7 Казарма склад инв. №11	г. Партизанск	нет	нет	нет	нет	3	Ф-1 КТП-39
136	войсковая часть	в/г №38 в/ч 25030-7 Караульная будка инв. №б/н (пост №1)	г. Партизанск	нет	нет	нет	нет	3	Ф-1 КТП-39
137	войсковая часть	в/г №38 в/ч 25030-7 Караульная вышка инв. №б/н (пост №3)	г. Партизанск	нет	нет	нет	нет	3	Ф-2 КТП-39
138	войсковая часть	в/г №38 в/ч 25030-7 Караульное помещение №10	г. Партизанск	нет	нет	нет	нет	3	Ф-1 КТП-39
139	войсковая часть	в/г №38 в/ч 25030-7 Освещение периметра инв. №б/н (пост №1)	г. Партизанск	нет	нет	нет	нет	3	Ф-1 КТП-39
140	войсковая часть	в/г №38 в/ч 25030-7 Освещение периметра инв. №б/н (пост №4)	г. Партизанск	нет	нет	нет	нет	3	Ф-1 КТП-39
141	войсковая часть	в/г №38 в/ч 25030-7 Пункт заправки ГСМ (пост №1) инв. №б/н	г. Партизанск	нет	нет	нет	нет	3	Ф-1 КТП-39
142	войсковая часть	в/г №38 в/ч 25030-7 Склад инв. №23	г. Партизанск	нет	нет	нет	нет	3	Ф-1 КТП-39
143	войсковая часть	в/г №38 в/ч 25030-7 Слесарка, помещение грузчиков инв. №б/н	г. Партизанск	нет	нет	нет	нет	3	Ф-1 КТП-39
144	войсковая часть	в/г №38 в/ч 25030-7 Службное здание инв. №б/н (Пост №2)	г. Партизанск	нет	нет	нет	нет	3	Ф-1 КТП-39
145	войсковая часть	в/г №38 в/ч 25030-7 Службное здание инв. №б/н (пост №3)	г. Партизанск	нет	нет	нет	нет	3	Ф-2 КТП-39
146	войсковая часть	в/г №38 в/ч 25030-7 Хранилище №1 инв. №б/н (Пост №1)	г. Партизанск	нет	нет	нет	нет	3	Ф-1 КТП-39
147	войсковая часть	в/г №38 в/ч 25030-7 Хранилище инв. №33	г. Партизанск	нет	нет	нет	нет	3	Ф-1 КТП-39
148	войсковая часть	в/г №38 в/ч 25030-7 Хранилище инв. №б/н	г. Партизанск	нет	нет	нет	нет	3	Ф-1 КТП-39
149	войсковая часть	в/г №52, ПУ 2/3 «Николаевка» ВНС №60	Партизанский район, с.Новицкое	нет	нет	нет	нет	3	Ф-1 КТП-1
150	войсковая часть	в/г №52, ПУ 2/3 «Николаевка» Котельная №61	Партизанский район, с.Новицкое	нет	нет	нет	нет	3	Ф-1 КТП-1
151	войсковая часть	в/г №52 в/ч 62250 Бойлерная №64	Партизанский район, с.Новицкое	нет	нет	нет	нет	3	Ф-1 КТП-1
152	войсковая часть	в/г №52 в/ч 62250 Бойлерная инв. №62	Партизанский район, с.Новицкое	нет	нет	нет	нет	3	Ф-1 КТП-1
153	войсковая часть	в/г №52 в/ч 62250 Вагончик (б/н)	Партизанский район, с.Новицкое	нет	нет	нет	нет	3	Ф-1 КТП-1
154	войсковая часть	в/г №52 в/ч 62250 Гараж 19	Партизанский район, с.Новицкое	нет	нет	нет	нет	3	Ф-1 КТП-1
155	войсковая часть	в/г №52 в/ч 62250 Гараж №20	Партизанский район, с.Новицкое	нет	нет	нет	нет	3	Ф-1 КТП-1
156	войсковая часть	в/г №52 в/ч 62250 КПП инв. №12	Партизанский район, с.Новицкое	нет	нет	нет	нет	3	Ф-1 КТП-1
157	войсковая часть	в/г №52 в/ч 62250 Караульное помещение №13	Партизанский район, с.Новицкое	нет	нет	нет	нет	3	Ф-1 КТП-1
158	войсковая часть	в/г №52 в/ч 62250 Освещение КПП	Партизанский район, с.Новицкое	нет	нет	нет	нет	3	Ф-1 КТП-1
159	войсковая часть	в/г №52 в/ч 62250 Химическая лаборатория 69	Партизанский район, с.Новицкое	нет	нет	нет	нет	3	Ф-1 КТП-1
160	войсковая часть	в/г №52 в/ч 62250 Хозяйственный сарай инв. №57	Партизанский район, с.Новицкое	нет	нет	нет	нет	3	Ф-1 КТП-1
161	войсковая часть	в/г №52 в/ч 62250 Хранилище №39	Партизанский район, с.Новицкое	нет	нет	нет	нет	3	Ф-1 КТП-1
162	войсковая часть	в/г №52 в/ч 62250 Хранилище №47	Партизанский район, с.Новицкое	нет	нет	нет	нет	3	Ф-1 КТП-1
163	войсковая часть	в/г №52 в/ч 62250 Хранилище №48	Партизанский район, с.Новицкое	нет	нет	нет	нет	3	Ф-1 КТП-1
Пограничный муниципальный район									
1	Краевое государственное бюджетное учреждение здравоохранения «Пограничная центральная районная больница»	Больница	п. Пограничный, ул. Пирогова, д.2	нет	нет	нет	Медицинское оборудование	2	ф.5 ПС «Пограничная»
2	Муниципальное казенное учреждение «Хозу администрации Пограничного муниципального района»	Скважина 406 а	с.Жариково, ул. Кооперативная	нет	нет	нет	Насосное оборудование	2	ф.1 Клуб, ПС «Дружба»
3	МКУ «Хозу администрации Пограничного МР»	Скважина	с.Нестеровка, ул. Партизанская	нет	нет	нет	Насосное оборудование	2	ф.3 Первомайка, ПС «Дружба»
4	МКУ «Хозу администрации Пограничного МР»	Скважина	с.Рубиновка, ул. Центральная	нет	нет	нет	Насосное оборудование	2	ф. Рубиновка, ПС «Жариково»
5	МКУ «Хозу администрации Пограничного МР»	Скважина	ст.Прыжевальск, ул. Вокзальная	нет	нет	нет	Насосное оборудование	3	ф.5 «Быт» ПС «Прыжевальск»
6	МКУ «Хозу администрации Пограничного МР»	Скважина	с. Украинка, пер. Молодежный, д. 3а	нет	нет	нет	Насосное оборудование	2	ф.3 Первомайка, ПС «Дружба»
7	ЖКС 2/2	Военная часть № 44980	с. Сергеевка, ул. Стрельникова, д. 20	нет	нет	нет	Оборудование военной части	3	ф.1 ПС «Дружба»
8	«Оборон Сервис»	Военная часть № 21315	с. Богусловка	нет	нет	нет		3	ф.1, 3 ПС «Богусловка»
9	МУП «Коммусервис»	Водозабор	пгт. Пограничный (полевой водозабор)	нет	нет	нет	Насосное оборудование	3	ф.7, 8 ПС «Пограничная»
10	МУП «Коммусервис»	Водозабор	пгт. Пограничный, ул. Уссурийская, д.14а	нет	нет	нет	Насосное оборудование	3	ф.6 ПС «Пограничная»
11	МУП «Коммусервис»	Насос погружной котельной №1	пгт. Пограничный, ул. Гагарина, д. 11	нет	нет	нет	Насосное оборудование	3	Ф-5 Электробытсервис ПС 60 Пограничная Ф-1 41 ДОСА
12	МУП «Коммусервис»	станция водоподъема	пгт. Пограничный, ул. Пограничная	нет	нет	нет	Насосное оборудование		Ф-5 Электробытсервис ПС 60 Пограничная Ф-1 23 Школа ЖД
13	МУП «Коммусервис»	скважина Северный городок	пгт. Пограничный, ул. Северный Город	нет	нет	нет	Насосное оборудование	3	Ф-5 Электробытсервис ПС 60 Пограничная Ф-1 13 СЕВЕРНЫЙ ГОРОДОК
14	МУП «Коммусервис»	Скважина ПТФ1 Заречная	пгт. Пограничный, ул. Карла Маркса	нет	нет	нет	Насосное оборудование	3	Ф-11 Электробытсервис ПС 61 Барано-Оренбургская Ф-1 9 Столовая ПТФ
15	МУП «Коммусервис»	Водокачка	пгт. Пограничный, ул. Карла Маркса, д. 16	нет	нет	нет	Насосное оборудование	3	Ф-2 РЖД ПС 60 Пограничная Ф-1 16 ПОГРАНИЧНАЯ
16	МУП «Коммусервис»	Скважина	п. Байкал, ул. Безымянная	нет	нет	нет	Насосное оборудование	3	Ф-1 СОФЬЕ-АЛЕКСЕЕВКА ПС 61 Барано-Оренбургская Ф-1 5392 Байкал
17	МУП «Коммусервис»	Скважина	с. Бойкое, ул. Безымянная	нет	нет	нет	Насосное оборудование	3	Ф-4 БОГУСЛОВА ПС 60 Пограничная Ф-1 5403 (3584) Централь
18	МУП «Коммусервис»	Скважина	с. Софье-Алексеевское, ул. Безымянная	нет	нет	нет	Насосное оборудование	3	Ф-1 СОФЬЕ-АЛЕКСЕЕВКА ПС 61 Барано-Оренбургская Ф-1 5387 (3572) Зерноток
19	МУП «Коммусервис»	Скважина «Сосновая падь»	пгт. Пограничный, ул. Незвестная	нет	нет	нет	Насосное оборудование	3	Ф-2 РЖД ПС 60 Пограничная Ф-4 23 ПОГРАНИЧНАЯ
20	МУП «Коммусервис»	Скважина ст.Гродеково-2	ж/д ст Гродеково-2, ул. Гродеково-2	нет	нет	нет	Насосное оборудование	3	Ф-9 РЖД ПС 61 Барано-Оренбургская Ф-1 9 БАРАНО-О-РЕНБ
21	МУП «Коммусервис»	Скважина МПМК	пгт. Пограничный, ул. Незвестная	нет	нет	нет	Насосное оборудование	3	Ф-2 РЖД ПС 60 Пограничная Ф-1 11 ПОГРАНИЧНАЯ
22	МУП «Коммусервис»	Скважина «Депо»	пгт. Пограничный, ул. Незвестная	нет	нет	нет	Насосное оборудование	3	Ф-2 РЖД ПС 60 Пограничная Ф-1 17 ПОГРАНИЧНАЯ
23	МУП «Коммусервис»	Скважина	с. Садовый, ул. Безымянная	нет	нет	нет	Насосное оборудование	3	Ф-4 САДОВЫЙ ПС 62 Дружба Ф-2 5347 (3542) Насосная
24	МУП «Коммусервис»	Скважина	пгт. Пограничный, ул. Решетникова	нет	нет	нет	Насосное оборудование	3	Ф-5 Электробытсервис ПС 60 Пограничная Ф-2 5357 ХН ЦЭС
25	ЖКС № 4 (г. Уссурийск) филиала ФГБУ «ЦЖКУ» Минобороны России по ВВО	В/г 2, ВНС 2 под №1, Артезианская скважина №б/н, Артезианская скважина №б/н	пгт. Пограничный	нет	нет	нет	нет	3	Ф-5 2 Пограничная

26	Воинская часть	В/г 2, КНС №123	пгт. Пограничный	нет	нет	нет	нет	3	Ф-5 2 Пограничная
27	Воинская часть	в/г 13 Склад № 38 УЛХиП	пгт. Пограничный, ул. Ленина, пом. Гараж	нет	нет	нет	нет	3	Ф-5 22 БАЗА КЭЧ
28	ВК пгт. Пограничный, ул. Советская, д. 24	Объект №306 - /У2642/ОмВК по Пограничному району / ТУ №1 комиссариат	пгт. Пограничный, ул. Советская, д. 25	нет	нет	нет	нет	3	Ф-10 41 ДОСА
29	ЖКС № 4 (г. Уссурийск) филиала ФГБУ «ЦЖКУ» Минобороны России по ВВО	В/г 57, ВНС-1П.№20	с. Барано-Оренбургское	нет	нет	нет	нет	3	Ф-2 18 Барано-Оренбургская
30	Воинская часть	В/г 57, КНС №433 очистные сооружения	с. Барано-Оренбургское	нет	нет	нет	нет	3	Ф-2 21 Барано-Оренбургская
31	ЖКС № 4 (г. Уссурийск) филиала ФГБУ «ЦЖКУ» Минобороны России по ВВО	В/г 57, ВНС № 434	с. Барано-Оренбургское	нет	нет	нет	нет	3	Ф-2 18 Барано-Оренбургская
32	Воинская часть	Абонентский отдел ДОС №85 кв. 1	с. Барано-Оренбургское, ул. ДОС, д. 85, кв. 1	нет	нет	нет	нет	3	Ф-1 21 Барано-Оренбургская
33	Воинская часть	В/г 70, Гараж инв.№ 3	с. Богуславка	нет	нет	нет	нет	3	Ф-2 1 Богуславка
34	Воинская часть	В/г 70, здание бани инв 9	с. Богуславка	нет	нет	нет	нет	3	Ф-2 1 Богуславка
35	Воинская часть	В/г 70, Здание водонасосной №6	с. Богуславка	нет	нет	нет	нет	3	Ф-1 1 Богуславка
36	Воинская часть	В/г 70, здание дизельной ввод 1 инв 16	с. Богуславка	нет	нет	нет	нет	3	Ф-2 1 Богуславка
37	Воинская часть	В/г 70, здание дизельной ввод 2 инв 16	с. Богуславка	нет	нет	нет	нет	3	Ф-2 1 Богуславка
38	Воинская часть	В/г 70, здание заправочной станции инв би	с. Богуславка	нет	нет	нет	нет	3	Ф-2 1 Богуславка
39	Воинская часть	В/г 70, здание казармы ввод 1 инв 2	с. Богуславка	нет	нет	нет	нет	3	Ф-2 1 Богуславка
40	Воинская часть	В/г 70, здание казармы ввод 2 инв 2	с. Богуславка	нет	нет	нет	нет	3	Ф-2 1 Богуславка
41	Воинская часть	В/г 70, здание КПШ инв 14	с. Богуславка	нет	нет	нет	нет	3	Ф-2 1 Богуславка
42	Воинская часть	В/г 70, помещение штаба в жилом доме инв.5	с. Богуславка	нет	нет	нет	нет	3	Ф-2 1 Богуславка
43	Воинская часть	В/г 70, комплексное здание инв 4	с. Богуславка	нет	нет	нет	нет	3	Ф-2 1 Богуславка
44	ЖКС № 4 (г. Уссурийск) филиала ФГБУ «ЦЖКУ» Минобороны России по ВВО	В/г 70 котельная №16	с. Богуславка	нет	нет	нет	нет	3	Ф-2 1 Богуславка
45	ЖКС № 4 (г. Уссурийск) филиала ФГБУ «ЦЖКУ» Минобороны России по ВВО	В/г 70, котельная №4	с. Богуславка	нет	нет	нет	нет	3	Ф-4 1 Богуславка
46	Воинская часть	В/г 70, КПШ РСДН инв би	с. Богуславка	нет	нет	нет	нет	3	Ф-1 РСДН Богуславка МО
47	Воинская часть	В/г 70, Линия НО от ТП 1 Жилая зона	с. Богуславка	нет	нет	нет	нет	3	Ф-2 1 Богуславка
48	Воинская часть	В/г 70, техздание ввод 1 инв 15	с. Богуславка	нет	нет	нет	нет	3	Ф-2 1 Богуславка
49	Воинская часть	В/г 70, техздание ввод 2 инв 15	с. Богуславка	нет	нет	нет	нет	3	Ф-2 1 Богуславка
50	Воинская часть	В/г № 59, Бытовые комнаты инв. №13	с. Борисовка	нет	нет	нет	нет	3	Ф-1 УСВУ Борисовка
51	Воинская часть	В/г № 59, Здание КПШ инв. №б/н	с. Борисовка	нет	нет	нет	нет	3	Ф-1 УСВУ Борисовка
52	Воинская часть	В/г № 59, Казарма ввод 2 инв. №б	с. Борисовка	нет	нет	нет	нет	3	Ф-1 УСВУ Борисовка
53	Воинская часть	В/г № 59, Казарма инв. №2	с. Борисовка	нет	нет	нет	нет	3	Ф-1 УСВУ Борисовка
54	Воинская часть	В/г № 59, караульное помещение инв.№14	с. Борисовка	нет	нет	нет	нет	3	Ф-1 УСВУ Борисовка
55	Воинская часть	В/г № 59, Медпункт инв. №11	с. Борисовка	нет	нет	нет	нет	3	Ф-1 УСВУ Борисовка
56	Воинская часть	В/г № 59, НО инв. №б/н	с. Борисовка	нет	нет	нет	нет	3	Ф-1 УСВУ Борисовка
57	Воинская часть	В/г № 59, Столовая инв. №1	с. Борисовка	нет	нет	нет	нет	3	Ф-1 УСВУ Борисовка
58	Воинская часть	В/г № 59, УСВУ, здание склада инв.№ 501	с. Борисовка	нет	нет	нет	нет	3	Ф-1 УСВУ Борисовка
59	Воинская часть	В/г № 59, Штаб инв. №8	с. Борисовка	нет	нет	нет	нет	3	Ф-1 УСВУ Борисовка
60	Воинская часть	В/г № 59, Штаб инв. №9	с. Борисовка	нет	нет	нет	нет	3	Ф-1 УСВУ Борисовка
61	Воинская часть	В/г 91, Пожарное депо инв.30	ж/д ст Пржевальская, ул. Безьямная	нет	нет	нет	нет	3	Ф-1 38 Дружба
Пожарский муниципальный район									
1	КГБУЗ «Пожарская центральная районная больница»	Амбулатория	с. Верхний Перевал, ул. Школьная, д.3/1	нет	нет	нет	нет	3	ф.10 ПС «Верхний Перевал»
2	КГБУЗ «Пожарская центральная районная больница»	Амбулатория	с. Новостройка, ул. Заводская, д.10	нет	нет	нет	нет	3	ф.21 ПС «Губерово»
3	Краевое государственное бюджетное учреждение здравоохранения «Пожарская центральная районная больница»	Больница	пгт. Лучегорск, мкр. 7-й, д. 7	нет	нет	нет	нет	3	ф.13 «Больница» ПС Лучегорск 110/35/10 кВ
4	КГБУЗ «Пожарская центральная районная больница»	Амбулатория	с.Светлогорье, ул. Хомякова, д.8	нет	нет	нет	нет	3	ф.4, 24 ПС «Малахит»
5	Федеральная служба безопасности Российской Федерации Пограничное управление ФСБ России по Приморскому краю	Отдел	пгт. Лучегорск, ул. Пограничная, д. 2	нет	нет	нет	нет	3	ф.5 ПС 110/35/10 «Лучегорск»
6	Филиал Краевого государственного ветеринарного учреждения «Дальнереченская ветеринарная станция по борьбе с болезнями животных» Пожарская станция по борьбе с болезнями животных	Ветеринарный пункт	пгт. Лучегорск, ул. 4-й мкр., д. 10	нет	нет	нет	нет	3	ф.5 ПС 110/35/10 «Лучегорск»
7	ПАО «Ростелеком» Приморский филиал МЦ ТЭТ г. Владивосток ЛПЦ Пожарского района	Узел связи	пгт. Лучегорск, ул. 4-й мкр., д. 1	нет	нет	нет	нет	3	ф.8, 14 ПС 110/35/10 «Лучегорск»
8	Федеральное краевое учреждение «Центр государственной инспекции по малотоннажным судам МЧС России по Приморскому краю»	Спасательная станция	пос. Лучегорск, 2-й мик., д.9	нет	нет	нет	нет	3	ф.4 ПС «Лучегорск»
9	ГУ МЧС России по ПК	ОГПН Пожарский р-н	пос. Лучегорск, 4-й микрорайон, д.3	нет	нет	нет	нет	3	ф.14 ПС «Лучегорск»
10	КГКУ 23-ОПС Приморского края по охране Пожарского муниципального района	Отряд государственного пожарного надзора	пос. Лучегорск, 5-й мик., пожарное депо	нет	нет	нет	нет	3	ф.14 ПС 110/35/10 «Лучегорск»
11	КГКУ 23-ОПС Приморского края по охране Пожарского муниципального района	Пожарная часть	с. Светлогорье	нет	нет	нет	нет	3	ф.4, 24 ПС «Малахит»
12	Вневедомственная охрана по Пожарскому району филиала ФГТУ УВО УМВД России по Приморскому краю	Вневедомственная охрана	пгт. Лучегорск, ул. Винниченко, д.20а	нет	нет	нет	нет	3	ф.8 ПС 110/35/10 «Лучегорск»
13	Отдел МВД России по Пожарскому району управления МВД России по Приморскому краю	Отдел	пгт. Лучегорск, ул. Винниченко, д.20	нет	нет	нет	нет	3	ф.8 ПС 110/35/10 «Лучегорск»
14	ООО «Управляющая компания Предприятие водо-электроснабжения и канализации»	Скважинный водозабор, скважина №7, 8	с.Светлогорье, мкр.1-й, д.1-а	нет	нет	нет	нет	3	ф.21 ПС «Малахит»
15	ООО «УК ПВЭСиК»	Скважинный водозабор, скважина №9	с.Светлогорье, мкр.1-й, д.1-а	нет	нет	нет	нет	3	ф.8, 21 ПС «Малахит»
16	ООО «УК ПВЭСиК»	Станция биологической очистки	с.Светлогорье, мкр.1-й, д.1-а	нет	нет	нет	нет	3	ф.8 ПС «Малахит»
17	АО «Жилищно-коммунальное управление»	Водозабор	Расположен на левой высокой пойме р. Бикин в 12 км северо-восточнее пгт. Лучегорск	нет	нет	нет	нет	3	ПС «Водозабор»
18	АО «Жилищно-коммунальное управление»	Станция обезжелезивания	пгт. Лучегорск, ул. Пограничная, д.4	нет	нет	нет	нет	3	ф. 5, 6 ПС 110/35/10 «Лучегорск»
19	Муниципальное унитарное предприятие Пожарского муниципального района «Лидер»	Водозабор	На р. Уссури	нет	нет	нет	нет	3	ф.6 ПС 35/10 «Губерово»
20	МУП ПМР «Лидер»	Скважина	с. Игнатьевка, ул. Новая	нет	нет	нет	нет	3	ф.3 ПС 110/35/10 «Игнатьевка»
21	МУП ПМР «Лидер»	Скважина	с. Игнатьевка, ул. Железнодорожная	нет	нет	нет	нет	3	ф.6 ПС 110/35/10 «Игнатьевка»
22	МУП ПМР «Лидер»	Скважина	с. Емельяновка, ул. Партизанская	нет	нет	нет	нет	3	ф.6 ПС 110/35/10 «Игнатьевка»
23	МУП ПМР «Лидер»	Скважина	с. Никитовка, пересечение трассы ул. Зеленая	нет	нет	нет	нет	3	ф.6 ПС 110/35/10 «Пожарская»
24	МУП ПМР «Лидер»	Скважина	с. Никитовка, ул. Центральная	нет	нет	нет	нет	3	ф.5 ПС 110/35/10 «Пожарская»
25	МУП ПМР «Лидер»	Скважина	с. Нагорное, ул. Школьная	нет	нет	нет	нет	3	ф.1 РП «Нагорное»
26	МУП ПМР «Лидер»	Скважина	с. Совхоз Пожарский, Центральная усадьба ул. Аэродромная	нет	нет	нет	нет	3	ф.2 ПС 35/10 «Пожарская»
27	МУП ПМР «Лидер»	Скважина	с. Пожарское, ул. 50 лет Октября	нет	нет	нет	нет	3	ф.1 ПС «Пожарское» ТП 2
28	МУП ПМР «Лидер»	Скважина	с. Пожарское, ул. Мелиоративная	нет	нет	нет	нет	3	ф.1 ПС «Пожарское» ТП 2
29	МУП ПМР «Лидер»	Скважина	с. Пожарское, ул. Лермонтова	нет	нет	нет	нет	3	ф.1 ПС «Пожарское» ТП 4
30	МУП ПМР «Лидер»	Скважина	с. Пожарское, ул. Лаза	нет	нет	нет	нет	3	ф.1 ПС «Пожарское» ТП 3
31	МУП ПМР «Лидер»	Скважина	с. Пожарское, ул. Пограничная	нет	нет	нет	нет	3	ф.4 ПС 35/10 «Пожарское»
32	МУП ПМР «Лидер»	Скважина	с. Знаменка, ул. Центральная	нет	нет	нет	нет	3	ф.8 ПС 35/10 «Губерово»
33	МУП ПМР «Лидер»	Скважина	с. Верхний Перевал, ул. Гаражная	нет	нет	нет	нет	3	ф.1 ПС 35/10 «Верхний Перевал»
34	МУП ПМР «Лидер»	Станция подготовки воды	с. Новостройка	нет	нет	нет	нет	3	ф.17 «РМЗ ЦРП»

35	ООО «Лучегорский водоканал»	очистные сооружения	4 км на юго-запад от пос. Лучегорск	нет	нет	нет	оборудование очистных сооружений	3	ф. 7 ПС 110/35/10 «Лучегорск»
36	ООО «Лучегорский водоканал»	городская фекальная насосная станция	пгт Лучегорск, 1-й мкр, д. 27	нет	нет	нет	насосное оборудование КНС	3	ф.4 ПС 110/35/10 «Лучегорск»
Спасский муниципальный район									
1	ФКУ ИК-33 ГУФСИН России по Приморскому краю	Исправительная колония №33	Спасский район, железнодорожная станция «Старый ключ», ул. Раздольная д.4а	нет	нет	нет	Оборудование ГУФСИН	2	ф.10 ПС «Спасск»
2	ФКУ ИК - 39 ГУФСИН России по Приморскому краю	Исправительная колония №39	с. Чкаловское, ул. Пограничная д.43	нет	нет	нет	Оборудование ГУФСИН	2	ф.15 ПС «Чкаловка»
3	Краевое государственное бюджетное учреждение здравоохранения «Спасская городская больница»	Родильный дом	с. Спасское, пер. Больничный, д.1	нет	нет	нет	Медицинское оборудование	2	ф.19 ПС «ЗСМ»
4	КГБУЗ «Спасская городская больница»	Больница	с. Спасское, пер. Больничный, д.1	нет	нет	нет	Медицинское оборудование	2	ф.19 ПС «ЗСМ»
5	КГБУЗ «Спасская городская больница»	Больница	с. Спасское, пер. Больничный, д.1	нет	нет	нет	Медицинское оборудование	2	ф.19 ПС «ЗСМ»
6	КГБУЗ «Спасская городская больница»	Больница	с. Спасское, пер. Больничный, д.1	нет	нет	нет	Медицинское оборудование	2	ф.19 ПС «ЗСМ»
7	КГБУЗ «Спасская ЦРП»	ФАП с.Татьяновка	с.Татьяновка пер.Новый 2	нет	нет	нет	медицинское оборудование	3	Ф1 ПС Заря
8	КГБУЗ «Спасская ЦРП»	ФАП с.Славинка	с.Славинка ул.Центральная	нет	нет	нет	медицинское оборудование	3	Ф10 ПС Хвальнка
9	КГБУЗ «Спасская ЦРП»	ФАП с.Свягино	с.Свягино ул.Луговая 2	нет	нет	нет	медицинское оборудование	3	Ф4 ПС Чкаловка
10	КГБУЗ «Спасская ЦРП»	Участковая больница с. Чкаловка	с.Чкаловское ул.Ленина 96	нет	нет	нет	медицинское оборудование	3	Ф7 ПС Чкаловка
11	КГБУЗ «Спасская ЦРП»	Участковая больница	с.Чкаловское ул.Ленина 96	нет	нет	нет	медицинское оборудование	3	Ф7 ПС Чкаловка
12	КГБУЗ «Спасская ЦРП»	ФАП Хвальнка	с.Хвальнка ул.Колхозная 23	нет	нет	нет	медицинское оборудование	3	Ф1 ПС Хвальнка
13	КГБУЗ «Спасская ЦРП»	ФАП с.Татьяновка	с.Татьяновка пер.Новый 2	нет	нет	нет	медицинское оборудование	3	Ф1 ПС Заря
14	КГБУЗ «Спасская ЦРП»	ФАП с.Степное	с.Степное ул.Западная 1	нет	нет	нет	медицинское оборудование	3	Ф5 ПС Луговая
15	КГБУЗ «Спасская ЦРП»	поликлиника	с.Спасское ул.ХРЕЩАТИНСКАЯ 68	нет	нет	нет	медицинское оборудование	3	Ф19 ПС ЗСМ
16	КГБУЗ «Спасская ЦРП»	ФАП с.Сосновка	с.Сосновка ул.Советская 34а	нет	нет	нет	медицинское оборудование	3	Ф3 ПС Луговая
17	КГБУЗ «Спасская ЦРП»	ФАП с.Славинка	с.Славинка ул.Центральная 33	нет	нет	нет	медицинское оборудование	3	Ф10 ПС Хвальнка
18	КГБУЗ «Спасская ЦРП»	ФАП с.Летно-Хвальнское	с.Летно-Хвальнское ул.Первомайская 10	нет	нет	нет	медицинское оборудование	3	Ф3 ПС Хвальнка
19	КГБУЗ «Спасская ЦРП»	ФАП с.Кронштадтка	с.Кронштадтка ул.БОРИСОВА 6	нет	нет	нет	медицинское оборудование	3	Ф4 ПС Заря
20	КГБУЗ «Спасская ЦРП»	ФАП с.Красный Кут	с.Красный Кут ул.Октябрьская 27	нет	нет	нет	медицинское оборудование	3	Ф1 ПС Вишневка
21	КГБУЗ «Спасская ЦРП»	ФАП с.Константиновка	с.Константиновка ул.Центральная 14	нет	нет	нет	медицинское оборудование	3	Ф7 ПС Заря
22	КГБУЗ «Спасская ЦРП»	ФАП с.Калиновка	с.Калиновка ул.Советская 29	нет	нет	нет	медицинское оборудование	3	Ф7 ПС Вишневка
23	КГБУЗ «Спасская ЦРП»	ФАП с.Зеленодольское	с.Зеленодольское ул.Школьная	нет	нет	нет	медицинское оборудование	3	Ф7 ПС Сташевка
24	КГБУЗ «Спасская ЦРП»	ФАП с.Зеленовка	с.Зеленовка ул.Первомайская 36	нет	нет	нет	медицинское оборудование	3	Ф3 ПС Заря
25	КГБУЗ «Спасская ЦРП»	ФАП с.Евсеевка	с.Евсеевка ул.Кедровая 15	нет	нет	нет	медицинское оборудование	3	Ф3 ПС Вишневка
26	КГБУЗ «Спасская ЦРП»	ФАП Духовское	с.Духовское ул.Ленинская 29	нет	нет	нет	медицинское оборудование	3	Ф9 ПС Чкаловка
27	КГБУЗ «Спасская ЦРП»	ФАП с.Духовское	с.Духовское ул.Ленинская 20	нет	нет	нет	медицинское оборудование	3	Ф9 ПС Чкаловка
28	КГБУЗ «Спасская ЦРП»	ФАП с.Дубовское	с.Дубовское ул.Советская 5	нет	нет	нет	медицинское оборудование	3	Ф4 ПС Красный Кут
29	КГБУЗ «Спасская ЦРП»	ФАП с.Гайворон	с.Гайворон ул.Зеленая 26а	нет	нет	нет	медицинское оборудование	3	Ф5 ПС Луговая
30	КГБУЗ «Спасская ЦРП»	ФАП с.Воскресенка	с.Воскресенка ул.Колхозная 23	нет	нет	нет	медицинское оборудование	3	Ф4 ПС Евгеньевка
31	КГБУЗ «Спасская ЦРП»	ФАП с.Вишневка	с.Вишневка пер.Школьный 4	нет	нет	нет	медицинское оборудование	3	Ф4 ПС Вишневка
32	КГБУЗ «Спасская ЦРП»	ФАП с.Васил.	с.Васильковка ул.Центральная 25	нет	нет	нет	медицинское оборудование	3	Ф5 ПС Чкаловка
33	КГБУЗ «Спасская ЦРП»	ФАП с.Васильковка	с.Васильковка ул.Центральная 22	нет	нет	нет	медицинское оборудование	3	Ф5 ПС Чкаловка
34	КГБУЗ «Спасская ЦРП»	ФАП с.Бусевка	с.Бусевка ул.Советская 15а	нет	нет	нет	медицинское оборудование	3	Ф2 ПС Заря
35	КГБУЗ «Спасская ЦРП»	ФАП с.Анненка	с.Анненка ул.Ю.Гагарина 2	нет	нет	нет	медицинское оборудование	3	Ф3 ПС Александровка
36	КГБУЗ «Спасская ЦРП»	ФАП с.Александровка	с.Александровка ул.Партизанская 56а	нет	нет	нет	медицинское оборудование	3	Ф3 ПС Александровка
37	КГБУЗ «Спасская ЦРП»	ФАП с.Прохоры	с.Прохоры ул.Ленинская 55	нет	нет	нет	медицинское оборудование	3	Ф2 ПС Вишневка
38	КГБУЗ «Спасская ЦРП»	ФАП с.Прохоры	с.Прохоры ул.Ленинская 55	нет	нет	нет	медицинское оборудование	3	Ф2 ПС Вишневка
39	КГБУЗ «Спасская ЦРП»	ФАП с.Новосельское	с.Новосельское ул.Центральная 10	нет	нет	нет	медицинское оборудование	3	Ф3 ПС Новосельская
40	КГБУЗ «Спасская ЦРП»	ФАП с.Новорусановка	с.Новорусановка ул.Ленинская 30	нет	нет	нет	медицинское оборудование	3	Ф1 ПС Новорусановка
41	КГБУЗ «Спасская ЦРП»	ФАП с.Нововладимировка	с.Нововладимировка ул.Центральная 5	нет	нет	нет	медицинское оборудование	3	Ф1 ПС Заря
42	КГБУЗ «Спасская ЦРП»	ФАП с.Нововладимировка	с.Нововладимировка ул.Центральная 18	нет	нет	нет	медицинское оборудование	3	Ф3 ПС Заря
43	КГБУЗ «Спасская ЦРП»	ФАП с.Новинка	с.Новинка ул.Мира 1а	нет	нет	нет	медицинское оборудование	3	Ф4 ПС Красный Кут
44	КГБУЗ «Спасская ЦРП»	ФАП с.Нахимовка	с.Нахимовка ул.Садовая 3	нет	нет	нет	медицинское оборудование	3	Ф1 ПС Заря
45	КГБУЗ «Спасская ЦРП»	ФАП с.Малые Ключи	с.Малые Ключи ул.Первомайская 5	нет	нет	нет	медицинское оборудование	3	Ф2 ПС Вишневка
46	ФГБУ «УПРАВЛЕНИЕ»ПРИММЕЛИОВОДХОЗ»	Насосная станция 1	с.Новосельское ул.Центральная	нет	нет	нет	насосное оборудование	3	Ф1 ПС Новосельская
47	ФГБУ «УПРАВЛЕНИЕ»ПРИММЕЛИОВОДХОЗ»	Насосная станция 3	с.Новосельское ул.Центральная	нет	нет	нет	насосное оборудование	3	Ф2 ПС Новосельская
48	ФГБУ «УПРАВЛЕНИЕ»ПРИММЕЛИОВОДХОЗ»	Насосная станция 2	с.Новосельское ул.Центральная	нет	нет	нет	насосное оборудование	3	Ф3 ПС Луговая
49	КГБУ «СПАССКАЯ ВЕТЕРИНАРНАЯ СТАНЦИЯ ПО БОРЬБЕ С БОЛЕЗНЯМИ ЖИВОТНЫХ»	ветеринарная. лечебница.	с.Чкаловское ул.Терешкича 72	нет	нет	нет	оборудование ветеринарной лечебницы	3	Ф13 ПС Чкаловка
50	КГБУ «СПАССКАЯ ВЕТЕРИНАРНАЯ СТАНЦИЯ ПО БОРЬБЕ С БОЛЕЗНЯМИ ЖИВОТНЫХ»	Ветеринарная. станция	с.Спасское пер.Студенческий 32	нет	нет	нет	оборудование ветеринарной лечебницы	3	Ф13 ПС ЗСМ
51	КГБУ «СПАССКАЯ ВЕТЕРИНАРНАЯ СТАНЦИЯ ПО БОРЬБЕ С БОЛЕЗНЯМИ ЖИВОТНЫХ»	Горветпункт	с.Спасское пер.Студенческий 32	нет	нет	нет	оборудование ветеринарной лечебницы	3	Ф20 ПС Спасск
52	КГБУ «СПАССКАЯ ВЕТЕРИНАРНАЯ СТАНЦИЯ ПО БОРЬБЕ С БОЛЕЗНЯМИ ЖИВОТНЫХ»	Прохорская вет. лечебница	с.Прохоры ул.Комсомольская 37	нет	нет	нет	оборудование ветеринарной лечебницы	3	Ф2 ПС Вишневка
53	КГБУ «СПАССКАЯ ВЕТЕРИНАРНАЯ СТАНЦИЯ ПО БОРЬБЕ С БОЛЕЗНЯМИ ЖИВОТНЫХ»	ветеринарная. лечебница.	с.Новосельское ул.Центральная 11	нет	нет	нет	оборудование ветеринарной лечебницы	3	Ф3 ПС Новосельская
54	КГБУ «СПАССКАЯ ВЕТЕРИНАРНАЯ СТАНЦИЯ ПО БОРЬБЕ С БОЛЕЗНЯМИ ЖИВОТНЫХ»	ветеринарная лечебница.	с.Александровка ул.Партизанская 43	нет	нет	нет	оборудование ветеринарной лечебницы	3	Ф3 ПС Александровка
55	КГКУ 16 ОПС	85 пожарная часть	с.Свягино ул.Горемыкина 47	да	нет	нет	оборудование противопожарной службы	3	Ф4 ПС Чкаловка
56	ООО УК «СпасскЖилСервис»	Канализационная насосная станция [КНС]	с.Спасское ул.Гагарина	нет	нет	нет	насосное оборудование	3	Ф19 ПС ЗСМ
57	ООО УК «СпасскЖилСервис»	Скважина №7398 ул.Лозовая	с.Спасское ул.Лозовая 15	нет	нет	нет	насосное оборудование	3	Ф34 ПС Спасск
58	ООО УК «СпасскЖилСервис»	КНС Шк.8	с.Спасское ул.Лозовая	нет	нет	нет	насосное оборудование	3	Ф19 СЭС ЗСМ
59	ООО УК «СпасскЖилСервис»	Скважина №1328	с.Спасское ул.Лозовая	нет	нет	нет	насосное оборудование	3	Ф19 СЭС ЗСМ
60	ООО УК «СпасскЖилСервис»	Скважина №1892 с.Гайворон	с.Гайворон ул.Зеленая	нет	нет	нет	насосное оборудование	3	Ф3 ПС Луговая
61	ООО «Коммунальщик-Профи»	Скважина 9265 с.Славинка	с.Славинка ул.Преображенская	нет	нет	нет	насосное оборудование	3	Ф10 ПС Хвальнка
62	ООО «Коммунальщик-Профи»	Скважина 372А с.Славинка	с.Славинка ул.Преображенская	нет	нет	нет	насосное оборудование	3	Ф10 ПС Хвальнка
63	ООО «Коммунальщик-Профи»	Скважина №18-138	с.Летно-Хвальнское ул.Первомайская 17а	нет	нет	нет	насосное оборудование	3	Ф4 ПС Хвальнка
64	ООО «Коммунальщик-Профи»	Скважина №18-877	с.Летно-Хвальнское ул. Первомайская 17а	нет	нет	нет	насосное оборудование	3	Ф4 ПС Хвальнка
65	ООО «Коммунальщик-Профи»	Станция 2-го подъема	с.Летно-Хвальнское ул. Первомайская 17а	нет	нет	нет	насосное оборудование	3	Ф4 ПС Хвальнка
66	ООО «Коммунальщик-Профи»	Скважина №18-665	с.Летно-Хвальнское ул. Первомайская 17а	нет	нет	нет	насосное оборудование	3	Ф4 ПС Хвальнка
67	ООО «Коммунальщик-Профи»	Очистные сооружения	с.Летно-Хвальнское ул. Первомайская 17а	нет	нет	нет	оборудование очистных сооружений	3	Ф3 ПС Хвальнка
68	ООО «Коммунальщик-Профи»	Скважина №18-658	с.Летно-Хвальнское ул.Первомайская 17а	нет	нет	нет	насосное оборудование	3	Ф4 ПС Хвальнка
69	Общество с ограниченной ответственностью «Коммунальщик-Профи»	Скважина №718	с.Нововладимировка ул.Центральная 22б	да	нет	нет	насосное оборудование	3	Ф1 ПС Заря
70	Общество с ограниченной ответственностью «Коммунальщик-Профи»	Скважина №344-а	с.Нахимовка ул.Арсеньева	да	нет	нет	насосное оборудование	3	Ф1 ПС Заря

71	Общество с ограниченной ответственностью «Коммунальщик-Профи»	Скважина 1403 с.Зеленовка	с Зеленовка ул.Луговая	да	нет	нет	насосное оборудование	3	Ф3 ПС Заря
72	Общество с ограниченной ответственностью «Коммунальщик-Профи»	Скважина «Восточная» [11170]	с Буссева пер.СОВХОЗНЫЙ	да	нет	нет	насосное оборудование	3	Ф3 ПС Заря
73	Общество с ограниченной ответственностью «Коммунальщик-Профи»	Скважина	с Анненка ул.Лазо	да	нет	нет	насосное оборудование	3	Ф3 ПС Александровка
74	ООО «Олимп»	ВНС №40	с Красный Кут	нет	нет	нет	насосное оборудование	3	Ф4 ПС Красный Кут
75	ООО «Олимп»	Скважина №1722	с Дубовское	нет	нет	нет	насосное оборудование	3	Ф4 ПС Красный Кут
76	ООО «Олимп»	Скважина №6224	с Красный Кут	нет	нет	нет	насосное оборудование	3	Ф1 ПС Вишневка
77	ООО «Олимп»	Скважина №7067	с Вишневка пер.Школьный	нет	нет	нет	насосное оборудование	3	Ф4 ПС Вишневка
78	ООО «Олимп»	Скважина №612	с Евсеевка	нет	нет	нет	насосное оборудование	3	Ф3 ПС Вишневка
79	ООО «Олимп»	Скважина №133	с Евсеевка	нет	нет	нет	насосное оборудование	3	Ф3 ПС Вишневка
80	ООО «Олимп»	Скважина №7955	с Малые Ключи ул.Октябрьская	нет	нет	нет	насосное оборудование	3	Ф2 ПС Вишневка
81	ООО «Олимп»	Скважина №1404	с Прохоры ул.Комсомольская	нет	нет	нет	насосное оборудование	3	Ф2 ПС Вишневка
82	ООО «Олимп»	Скважина №б/н	с Прохоры ул.Интернациональная	нет	нет	нет	насосное оборудование	3	Ф2 ПС Вишневка
83	ООО «Олимп»	Скважина №5516	с Прохоры	нет	нет	нет	насосное оборудование	3	Ф2 ПС Вишневка
84	ООО «Олимп»	Скважина №925а	с Новинка ул.Мира	нет	нет	нет	насосное оборудование	3	Ф4 ПС Красный Кут
85	МО МВД России «Спасский»	Отдел внутренних дел Спасского района	с.Чкаловское ул.Ленина 116	нет	нет	нет	оборудование МВД	3	Ф13 ПС Чкаловка
86	ООО РСО «СКС»	Скважина №7398	с.Спасское, ул.Лозовая, 15	нет	нет	нет	насосное оборудование	3	Ф31 ПС Спасск
87	ООО РСО «СКС»	Скважина №1328	с.Спасское ул.Октябрьская, 37	нет	нет	нет	насосное оборудование	3	Ф19 ПС ЭСМ
88	МКУ «ЖКХ»Спасский	Скважина №1892 с.Гайворон	с.Гайворон ул.Зеленая	нет	нет	нет	насосное оборудование	3	Ф3 ПС Луговая
89	МКУ «ЖКХ»Спасский	Скважина №12571	с.Зеленодольское ул.Школьная, 1	нет	нет	нет	насосное оборудование	3	Ф7 ПС Сташевка
90	МКУ «ЖКХ»Спасский	Скважина	с.Кронштадтка ул.Советская	нет	нет	нет	насосное оборудование	3	Ф4 ПС Заря
91	МКУ «ЖКХ»Спасский	Скважина №7388	с.Духовское ул.Совхозная, 2а	нет	нет	нет	насосное оборудование	3	Ф9 ПС Чкаловка
92	МКУ «ЖКХ»Спасский	Скважина №708а	с.Чкаловское ул.Вокзальная, 9	нет	нет	нет	насосное оборудование	3	Ф13 ПС Чкаловка
93	ЖККС№5 ФГБУ «ЦЖКУ» Министерства обороны по (ВВО)	ВГ №13 в/ч 59313-59 Здание зарядного пункта 138	с. Воскресенка	нет	нет	нет	нет	3	ф1 ТП-28
94	ЖККС№5 ФГБУ «ЦЖКУ» Министерства обороны по (ВВО)	ВГ №13 в/ч 59313-59 Караульно - технический пункт №143	с. Воскресенка	нет	нет	нет	нет	3	ф1 ТП-28
95	ЖККС№5 ФГБУ «ЦЖКУ» Министерства обороны по (ВВО)	ВГ №13 в/ч 59313-59 Караульное помещение 132	с. Воскресенка	нет	нет	нет	нет	3	ф1 ТП-28
96	ЖККС№5 ФГБУ «ЦЖКУ» Министерства обороны по (ВВО)	ВГ №13 в/ч 59313-59 Мастерская 8	с. Воскресенка	нет	нет	нет	нет	3	ф1 КТПН-б/н
97	ЖККС№5 ФГБУ «ЦЖКУ» Министерства обороны по (ВВО)	ВГ №13 в/ч 59313-59 Мастерская, 9	с. Воскресенка	нет	нет	нет	нет	3	ф1 КТПН-б/н
98	ЖККС№5 ФГБУ «ЦЖКУ» Министерства обороны по (ВВО)	ВГ №13 в/ч 59313-59 Освещение парковой зоны №б/н	с. Воскресенка	нет	нет	нет	нет	3	ф1 КТПН-б/н
99	ЖККС№5 ФГБУ «ЦЖКУ» Министерства обороны по (ВВО)	ВГ №13 в/ч 59313-59 Освещение периметра административно-технической территории №б/н	с. Воскресенка	нет	нет	нет	нет	3	ф1 ТП-28
100	ЖККС№5 ФГБУ «ЦЖКУ» Министерства обороны по (ВВО)	ВГ №13 в/ч 59313-59 Освещение периметра технической территории №б/н	с. Воскресенка	нет	нет	нет	нет	3	ф1 КТПН-б/н
101	ЖККС№5 ФГБУ «ЦЖКУ» Министерства обороны по (ВВО)	ВГ №13 в/ч 59313-59 Пожарное депо 139	с. Воскресенка	нет	нет	нет	нет	3	ф1 ТП-28
102	ЖККС№5 ФГБУ «ЦЖКУ» Министерства обороны по (ВВО)	ВГ №13 в/ч 59313-59 Хранилище 133	с. Воскресенка	нет	нет	нет	нет	3	ф1 ТП-28
103	ЖККС№5 ФГБУ «ЦЖКУ» Министерства обороны по (ВВО)	ВГ №13 в/ч 59313-59 Штаб 131	с. Воскресенка	нет	нет	нет	нет	3	ф1 ТП-28
104	ЖККС№5 ФГБУ «ЦЖКУ» Министерства обороны по (ВВО)	Здание ВНС №141, в/г 13	с. Воскресенка	нет	нет	нет	нет	3	ф1 КТПН-б/н
105	ЖККС№5 ФГБУ «ЦЖКУ» Министерства обороны по (ВВО)	Здание водонапорной башни №140 в/г 13	с. Воскресенка	нет	нет	нет	нет	3	ф1 ВТП-1 -А_г-н Кн
106	ЖККС№5 ФГБУ «ЦЖКУ» Министерства обороны по (ВВО)	Котельная №130, в/г 13	с. Воскресенка	нет	нет	нет	нет	3	ф1 ТП-48
107	ЖККС№5 ФГБУ «ЦЖКУ» Министерства обороны по (ВВО)	Котельная №9, в/г 13	с. Воскресенка	нет	нет	нет	нет	3	Ф-1 КЭЧ-1-Л-9
108	ЖККС№5 ФГБУ «ЦЖКУ» Министерства обороны по (ВВО)	ВГ №31 в/ч 52770 Административное здание инв.№5	с. Лебединое	нет	нет	нет	нет	3	ф1 КТПН б/н
109	ЖККС№5 ФГБУ «ЦЖКУ» Министерства обороны по (ВВО)	ВГ №31 в/ч 52770 Гараж инв.№8	с. Лебединое	нет	нет	нет	нет	3	ф1 КТПН б/н
110	ЖККС№5 ФГБУ «ЦЖКУ» Министерства обороны по (ВВО)	ВГ №31 в/ч 52770 Командный пункт инв.№7	с. Лебединое	нет	нет	нет	нет	3	ф1 КТПН б/н
111	ЖККС№5 ФГБУ «ЦЖКУ» Министерства обороны по (ВВО)	ВГ №31 в/ч 52770 Освещение административно-технической зоны №б/н	с. Лебединое	нет	нет	нет	нет	3	ф1 КТПН б/н
112	ЖККС№5 ФГБУ «ЦЖКУ» Министерства обороны по (ВВО)	ВГ №31 в/ч 52770 РЦ радиолокационная группа (позиция РЦ)	с. Лебединое	нет	нет	нет	нет	3	ф1 КТПН б/н
113	ЖККС№5 ФГБУ «ЦЖКУ» Министерства обороны по (ВВО)	ВГ №31 в/ч 52770 Столовая инв.№6	с. Лебединое	нет	нет	нет	нет	3	ф1 КТПН б/н
114	ЖККС№5 ФГБУ «ЦЖКУ» Министерства обороны по (ВВО)	ВГ №31 в/ч 52770 Административное здание инв.№5	с. Лебединое	нет	нет	нет	нет	3	ф1 КТПН б/н
115	ЖККС№5 ФГБУ «ЦЖКУ» Министерства обороны по (ВВО)	ВГ №2 в/ч 30986-3 Радиолокационная установка РЦ №2	с. Спасское	нет	нет	нет	нет	3	Ф1 Локатор Г-141 Локатор
116	ЖККС№5 ФГБУ «ЦЖКУ» Министерства обороны по (ВВО)	ВГ №2 в/ч 30986-3 Радиолокационная установка РЦ №1	с. Спасское	нет	нет	нет	нет	3	Ф1 Локатор Г-141 Локатор
117	ЖККС№5 ФГБУ «ЦЖКУ» Министерства обороны по (ВВО)	ВГ №2 в/ч 30986-3 Казарма б/н	с. Спасское, ул. Спасская	нет	нет	нет	нет	3	Ф-1 Казарма Г-81 Горов
Тернейский муниципальный район									
1	Муниципальное учреждение «Тернейская районная больница»	Больница	п. Терней, ул. Ивановская, д.9	нет	нет	нет	Медицинское оборудование	1	ДГУ
2	Краевое государственное бюджетное учреждение здравоохранения «Пластунская районная больница»	Пластунская Больница Т-1	п. Пластун, ул. Лесная, д.16	Да	0	0	Медицинское оборудование	3	ф-6 «Водозабор» ПС «Пластун»
3	КГБУЗ «Пластунская районная больница»	Пластунская Больница Т-2	п. Пластун, ул. Лесная, д.16	Да	0	0	Медицинское оборудование	3	ф-6 «ПХ» ПС «Пластун»
4	КГБУЗ «Пластунская районная больница»	Амбулатория	п. Светлая, ул. Речная, д.6	нет	нет	нет	Медицинское оборудование	1	ДГУ
5	КГБУЗ «Пластунская районная больница»	Амбулатория	с. Амгу, ул. Арсеньева, д.14	нет	нет	нет	Медицинское оборудование	1	ДГУ
6	№К0919 КГКУ 24 ОПС	Пожарное депо	п. Пластун ул. Центральная 1	нет	нет	нет	нет	3	Ф-5 ПС «Пластун»
7	№К0527 КГУАП «Пластун-Авиа»	Дальний Привод	п. Пластун Аэропорт 1	нет	нет	нет	нет	3	Ф-6 ПС «Пластун»
8	№К0527 КГУАП «Пластун-Авиа»	Ближний привод	п. Пластун Аэропорт 1	нет	нет	нет	нет	3	Ф-6 ПС «Пластун»
9	№К0527 КГУАП «Пластун-Авиа»	Аэропорт	п. Пластун Аэропорт 1	нет	нет	нет	нет	3	Ф-6 ПС «Пластун»
10	№К0769 МУП КК п. Пластун	КНС	п. Пластун 0	нет	нет	нет	нет	3	Ф-5 ПС «Пластун»
11	№К0769 МУП КК п. Пластун	Очистные	п. Пластун 0	нет	нет	нет	нет	3	Ф-5 ПС «Пластун»
12	К3337 ФКУ «ЦХ и СО УМВД России по ПК»	отделение полиции	п. Пластун ул. Чапаева 2 инд. а	нет	нет	нет	нет	3	Ф-10 ПС «Пластун»
13	ЖКС № 4 (г. Усурийск) филиала ФГБУ «ЦЖКУ» Минобороны России по ВВО	котельная инв. №2	пгт. Светлая	нет	нет	нет	нет	3	оп.-1 с.Светлая
14	Воинская часть	ВГ № 1 В/ч 30986-8 Позиция двойного назначения п. Светлая	пгт. Светлая	нет	нет	нет	нет	3	оп.-1 с.Светлая
15	Воинская часть	ВГ № 1 В/ч 30986-8 Здание техническое п. Светлая	пгт. Светлая	нет	нет	нет	нет	3	оп.-1 с.Светлая
16	Воинская часть	ВГ № 1 В/ч 30986-8 Позиция двойного назначения п. Светлая	пгт. Светлая	нет	нет	нет	нет	3	оп.-1 с.Светлая
17	Воинская часть	ВГ № 4 В/ч 30986-14 Техническое здание	пгт. Терней, стр. 1	нет	нет	нет	нет	3	оп.-1 пгт.Терней
18	Воинская часть	ВГ №18 В/ч 30986-9 Дизельная, инв. №4	с. Малая Кема	нет	нет	нет	нет	3	оп.-1 с.Малая Кема
19	ЖКС № 4 (г. Усурийск) филиала ФГБУ «ЦЖКУ» Минобороны России по ВВО	ВНС инв. №9	с. Малая Кема	нет	нет	нет	нет	3	оп.-1 с.Малая Кема
20	ЖКС № 4 (г. Усурийск) филиала ФГБУ «ЦЖКУ» Минобороны России по ВВО	котельная №3	с. Малая Кема	да	0	0	нет	3	оп.-1 с.Малая Кема
Ханкайский муниципальный район									
1	МУП «ЖКХ»	Водозабор	с. Камень-Рыболов	нет	нет	нет	Насосное оборудование	3	ф.3 ПС «Владими́ро-Петровка»
2	МУП «ЖКХ»	Водозабор	с. Камень-Рыболов	нет	нет	нет	Насосное оборудование	3	ф.7 ПС «Ильинка»
3	МУП «ЖКХ»	Водозабор	с. Ильинка	нет	нет	нет	Насосное оборудование	3	ф.3 ПС «Ильинка»
4	МУП «ЖКХ»	Водозабор	с. Новокачалинск	нет	нет	нет	Насосное оборудование	3	ф.2 ПС «Ново-качаловка»
5	МУП «ЖКХ»	Водозабор	с. Новоселище	нет	нет	нет	Насосное оборудование	3	ф.2 ПС «Ново-селище»

6	Краевое государственное бюджетное учреждение здравоохранения «Ханкайская центральная районная больница»	Больница	с. Камень-Рыболов, ул. Тракторная, д.20	да	нет	223, 3	Медицинское оборудование реанимации, хирургии, родильного, детского, терапевтического отделения, оперблок	3	ф.3 ПС «Камень -Рыболов»
7	ГУ МЧС России по ПК	Отдел государственного пожарного надзора	с. Камень-Рыболов, ул. Школьная, д.13	нет	нет	нет	Оборудование пожарного надзора	3	ф.5 «Камень -Рыболов»
8	ФКУ «Центр ГИМС МЧС России по Приморскому краю»	Спасательная станция	г. Камень-Рыболов, ул. Озерная, д.32	нет	нет	нет	Оборудование МЧС	3	ф.12 ПС «Камень -Рыболов»
9	МУП «ЖКХ»	скважина	с. Комиссарово, ул. Тракторная, д. 1а	нет	нет	нет	Насосное оборудование	3	Ф-9 КОМИССАРОВО ПС 33 Ильинка Ф-1 3209 МТФ
10	МУП «ЖКХ»	Скважина	с. Первомайское, ул. Ленина, д. 44а	нет	нет	нет	Насосное оборудование	3	Ф-6 ПЕРВОМАЙСКОЕ-1 ПС 34 Новокачаловка Ф-1 3381 ПТО
11	МУП «ЖКХ»	Скважина	с. Первомайское, ул. Ленина, д. 18а	нет	нет	нет	Насосное оборудование	3	Ф-6 ПЕРВОМАЙСКОЕ-1 ПС 34 Новокачаловка Ф-2 3377 Полтавка
12	МУП «ЖКХ»	Скважина	с. Рассказово, ул. Рабочая	нет	нет	нет	Насосное оборудование	3	Ф-6 ПЕРВОМАЙСКОЕ-1 ПС 34 Новокачаловка Ф-1 3416 МТФ
13	МУП «ЖКХ»	скважина 2 с.Астраханка	с. Астраханка, ул. Решетникова	нет	нет	нет	Насосное оборудование	3	Ф-5 АСТРАХАНКА ПС 32 Камень-Рыболов Ф-2 3053 МТМ
14	МУП «ЖКХ»	скважина 1 с.Астраханка	с. Астраханка, ул. Челюскина	нет	нет	нет	Насосное оборудование	3	Ф-5 АСТРАХАНКА ПС 32 Камень-Рыболов Ф-1 3052 Челюскина
15	МУП «ЖКХ»	водовод 3 подъема- резерв	с. Астраханка, ул. Оросительная	нет	нет	нет	Насосное оборудование	3	Ф-5 АСТРАХАНКА ПС 32 Камень-Рыболов Ф-1 3061 3-й подъем
16	МУП «ЖКХ»	водовод 3 подъема	с. Астраханка, ул. Оросительная	нет	нет	нет	Насосное оборудование	3	Ф-6 ВЛ-ПЕТРОВКА ПС 32 Камень-Рыболов Ф-1 3062 3-й подъем
17	МУП «ЖКХ»	Водонасосная станция (ВНС) инв.№113	с. Камень-Рыболов, м/п. Гарнизон городок	нет	нет	нет	Насосное оборудование	3	Ф-12 Оборонэнерго ПС 32 Камень-Рыболов Ф-3 ВНС Камень-Рыболов
18	МУП «ЖКХ»	Станция обезжелезивания инв. № 223	с. Троицкое, ул. Пушкина, д. 11	нет	нет	нет	Насосное оборудование	3	Ф-10 ТРОИЦКОЕ ПС 33 Ильинка Ф-1 4 ВНС Ильинка ф10
19	МУП «ЖКХ»	КНС инв. №278	с. Камень-Рыболов, м/п. Гарнизон городок	нет	нет	нет	Насосное оборудование	3	Ф-12 Оборонэнерго ПС 32 Камень-Рыболов Ф-2 7 Камень-Рыболов
20	ЖКС № 4 (г. Уссурийск) филиала ФГБУ «ЦЖКУ» Минобороны России по ВВО	ВГ №61 Котельная №30	с. Ильинка	нет	нет	нет	нет	3	Ф-1 Полигон 160
21	Воинская часть	В/г 61, Здание командного пункта директрисы инв. № б/н	с. Ильинка, ул. В/Ч	нет	нет	нет	нет	3	Ф-1 Полигон 160
22	Воинская часть	В/г 61, Казарма инв. б/н	с. Ильинка, ул. В/Ч	нет	нет	нет	нет	3	Ф-1 Полигон 160
23	Воинская часть	В/г 61, командный пункт директрисы инв. № б/н	с. Ильинка, ул. В/Ч	нет	нет	нет	нет	3	Ф-1 Полигон 160
24	Воинская часть	В/г 61, Наружное освещение	с. Ильинка, ул. В/Ч	нет	нет	нет	нет	3	Ф-1 Полигон 160
25	Воинская часть	В/г 61, Участок наружного освещения УТЦ	с. Ильинка, ул. В/Ч	нет	нет	нет	нет	3	Ф-1 Полигон 160
26	Воинская часть	В/г 61, ЦКП войскового стрельбища инв. № б/н	с. Ильинка, ул. В/Ч	нет	нет	нет	нет	3	Ф-1 Полигон 400
27	Воинская часть	В/г 61, ЦКП инв. № б/н	с. Ильинка, ул. В/Ч	нет	нет	нет	нет	3	Ф-1 Полигон 160
28	Воинская часть	В/г 61, ЦКП танкодрома инв. № б/н	с. Ильинка, ул. В/Ч	нет	нет	нет	нет	3	Ф-2 Полигон 400
29	Воинская часть	Пост оцепления инв. № б/н	с. Ильинка, ул. В/Ч	нет	нет	нет	нет	3	Ф-1 Полигон 160
30	ЖКС № 4 (г. Уссурийск) филиала ФГБУ «ЦЖКУ» Минобороны России по ВВО	ВГ №2 Котельная №15	с. Камень-Рыболов	нет	нет	нет	нет	3	Ф-4 Оборонэнерго 3007 КЭЧ
31	ЖКС № 4 (г. Уссурийск) филиала ФГБУ «ЦЖКУ» Минобороны России по ВВО	ВГ №3 Котельная №3	с. Камень-Рыболов	нет	нет	нет	нет	3	Ф-2 Оборонэнерго 3597 Райгаз
32	Воинская часть	В/г 1, Комплексное здание инв. №295-	с. Камень-Рыболов, ул. Военный городок/1	нет	нет	нет	нет	3	Ф-1 4 Камень-Рыболов
33	Воинская часть	В/г 1, Комплексное здание инв. №295 (3-й этаж) Военный Следственный Отдел.	с. Камень-Рыболов, ул. Военный городок/1	нет	нет	нет	нет	3	Ф-2 4 Камень-Рыболов
34	Воинская часть	В/г 1, Пожарное депо инв. № 215	с. Камень-Рыболов, ул. Военный городок/1	нет	нет	нет	нет	3	Ф-2 2 Камень-Рыболов
35	Воинская часть	В/г 3, Наружное освещение №б/н (в/ч 33 военная прокуратура)	с. Камень-Рыболов, ул. Калинина, д. 8а	нет	нет	нет	нет	3	Ф-2 Оборонэнерго 3597 Райгаз
36	Воинская часть	В/г 3, Хранилище инв.№3(в/ч 33 военная прокуратура)	с. Камень-Рыболов, ул. Калинина, д. 8а	нет	нет	нет	нет	3	Ф-2 Оборонэнерго 3597 Райгаз
37	Воинская часть	В/г 3, Штаб инв.№1(в/ч 33 военная прокуратура)	с. Камень-Рыболов, ул. Калинина, д. 8а	нет	нет	нет	нет	3	Ф-2 Оборонэнерго 3597 Райгаз
38	Воинская часть	В/г 3, Штаб инв.№2(в/ч 33 военная прокуратура)	с. Камень-Рыболов, ул. Калинина, д. 8а	нет	нет	нет	нет	3	Ф-2 Оборонэнерго 3597 Райгаз
39	Воинская часть	В/г 2, Столярная мастерская инв.11	с. Камень-Рыболов, ул. Милицейская, д. 31а	нет	нет	нет	нет	3	Ф-3 Оборонэнерго 3007 КЭЧ
40	Воинская часть	В/г 2, Хранилище инв.15	с. Камень-Рыболов, ул. Милицейская, д. 31а	нет	нет	нет	нет	3	Ф-3 Оборонэнерго 3007 КЭЧ
41	Воинская часть	В/г 2, Штаб инв.9	с. Камень-Рыболов, ул. Милицейская, д. 31а	нет	нет	нет	нет	3	Ф-3 Оборонэнерго 3007 КЭЧ
42	войсковая часть	Маяк Брюса	в/г бн пгт.Славянка	нет	нет	нет	нет	3	ф1 «Маяк Брюса»; ф12 Славянка
43	войсковая часть	в/г №12 в/ч 51335 Наружное освещение	с.Камень-Рыболов	нет	нет	нет	нет	3	Ф-4 3 Камень-Рыболов
44	войсковая часть	в/г №12 в/ч 51335 Хранилище для техники инв. №9	с.Камень-Рыболов	нет	нет	нет	нет	3	Ф-4 3 Камень-Рыболов
45	войсковая часть	в/г № 12 ПУ 2/1 «Артем» Котельная №10	с.Камень-Рыболов	нет	нет	нет	нет	3	Ф-3 3 Камень-Рыболов
46	войсковая часть	в/г №12 в/ч 51335 КПШ инв. № б/н	с.Камень-Рыболов	нет	нет	нет	нет	3	Ф-3 3 Камень-Рыболов
47	войсковая часть	в/г №12 в/ч 51335 Казарма-столовая инв. №4	с.Камень-Рыболов	нет	нет	нет	нет	3	Ф-2 3 Камень-Рыболов
Хасанский муниципальный район									
1	Краевое государственное бюджетное учреждение здравоохранения «Хасанская центральная районная больница»	Районная больница	пгт.Краскино, ул. Ленина, д.22	нет	нет	нет	Медицинское оборудование	3	ф.12 ПС «Краскино»
2	КГБУЗ «Хасанская центральная районная больница»	Врачебная амбулатория	с. Барабаш, ул. Гарнизонная, д.19	нет	нет	нет	Медицинское оборудование	3	ф.7 ПС «Барабаш»
3	КГБУЗ «Хасанская центральная районная больница»	Фельдшерско-акушерский пункт (далее – ФАП)	с. Знадворовка, ул. Совхозная, д.15а	нет	нет	нет	Медицинское оборудование	3	ф.5 ПС «Знадворовка»
4	КГБУЗ «Хасанская центральная районная больница»	Врачебная амбулатория	с. Безверхово, ул. Советская, д.25	нет	нет	нет	Медицинское оборудование	3	ф.1 ПС «Безверхово»
5	КГБУЗ «Хасанская центральная районная больница»	Районная больница	пгт.Зарубино, ул. Нагорная, д.21	нет	нет	нет	Медицинское оборудование	3	ф.8 ПС «Троица»
6	КГБУЗ «Хасанская центральная районная больница»	Семейная врачебная амбулатория (далее – СВА)	с. Андреевка, ул. Ключевая, д.16а	нет	нет	нет	Медицинское оборудование	3	ф.24 ПС «Троица»
7	КГБУЗ «Хасанская центральная районная больница»	ФАП	с. Гвоздево, ул. Центральная, д.19а	нет	нет	нет	Медицинское оборудование	3	Ф 6 ПС «Гвоздево»
8	КГБУЗ «Хасанская центральная районная больница»	ФАП	с. Перевозное, ул. Строительная, д.1а	нет	нет	нет	Медицинское оборудование	3	ф.8 ПС «Приморская»
9	КГБУЗ «Хасанская центральная районная больница»	ФАП	пгт. Посыет, ул. Портовая, д.46	нет	нет	нет	Медицинское оборудование	3	ф.15 ПС «Посыет»
11	КГБУЗ «Хасанская центральная районная больница»	ФАП	с. Цуканово, ул. Советская, д.146	нет	нет	нет	Медицинское оборудование	3	ф.4 ПС «Краскино»
12	КГБУЗ «Хасанская центральная районная больница»	ФАП	пгт. Хасан, ул. Вокзальная, д.5а	нет	нет	нет	Медицинское оборудование	3	ф.1 ПС «Хасан»
13	КГБУЗ «Хасанская центральная районная больница»	Хасанская центральная районная больница	пгт. Славянка, ул. Дружбы, д.5	нет	нет	нет	Медицинское оборудование	3	ф.19 ПС «Славянка»
14	ГУФСИН России по ПК	Колония-поселение №26	пгт.Приморский, ул. Молодежная, д.1	нет	нет	нет	Оборудование ГУФСИН	2	ф.4 ПС «Приморская»
15	КГБУЗ «Хасанская центральная районная больница»	Хасанская центральная районная больница	пгт.Славянка, ул. Дружбы, д.5	нет	нет	нет	Медицинское оборудование	3	ф.19 ПС «Славянка»
16	Артемовский филиал КГУП «Примтеплоэнерго»	Канализационно-насосная станция	п. Краскино, ул. Стадионная, д.6в	нет	нет	нет	Насосное оборудование КНС	3	ф.6, 12 ТП-7
17	Артемовский филиал КГУП «Примтеплоэнерго»	Очистные сооружения	п. Приморский, ул. Молодежная, д.26	нет	нет	нет	Насосное оборудование	3	ф.4 КТП-160
18	Артемовский филиал КГУП «Примтеплоэнерго»	Водонасосная	пгт. Приморский, ул. Гагарина, д.16	нет	нет	нет	Насосное оборудование	3	ПС «Приморская»
19	Артемовский филиал КГУП «Примтеплоэнерго»	Водо-насосная станция	п. Краскино, ул. Колхозная, д.37	нет	нет	нет	Насосное оборудование	3	ф.10 КТП-84
20	Артемовский филиал КГУП «Примтеплоэнерго»	Водонасосная	п. Краскино, ул. Калинина, д.5а	нет	нет	нет	Насосное оборудование	3	ПС «Барабаш»
21	Артемовский филиал КГУП «Примтеплоэнерго»	Водо-насосная станция №1	с.Барабаш	нет	нет	нет	Насосное оборудование	3	ф.11 ПС «Краскино»
22	Артемовский филиал КГУП «Примтеплоэнерго»	Водонасосная станция №1	с.Безверхово, ул.Советская, д.25	нет	нет	нет	Насосное оборудование	3	ТП-Водовод
23	Артемовский филиал КГУП «Примтеплоэнерго»	Водонасосная станция №2	с.Безверхово,	нет	нет	нет	Насосное оборудование	3	ф. 6, 12
24	Артемовский филиал КГУП «Примтеплоэнерго»	Водонасосная	с.Безверхово,	нет	нет	нет	Насосное оборудование	3	КТП-84, 86
25	Артемовский филиал КГУП «Примтеплоэнерго»	Водонасосная	п.Посыет, ул. Стадионная, д.26	нет	нет	нет	Насосное оборудование	3	ф.2 КТП-4023
26	Артемовский филиал КГУП «Примтеплоэнерго»	Скважина воды	с.Перевозное, ул. Строительная, строен.3а/4	нет	нет	нет	Насосное оборудование	3	ПС «Барабаш»
27	Артемовский филиал КГУП «Примтеплоэнерго»	Водонасосная станция	Воен.-г. №30, с.Знадворовка	нет	нет	нет	Насосное оборудование	3	ф.2 КТП-4059

28	ЗАО «Востокбункер»	терминал	п. Славянка, ул. Весенняя 1/22	нет	нет	нет	нет	3	Ф-6, 16 ПС Славянка
29	ЗАО «Востокбункер»	Терминал резерв	п. Славянка, ул. Весенняя 1/22	нет	нет	нет	нет	3	Ф-6, 16 ПС Славянка
30	ФГУП «ГРЦ»	станция технического радиоконтроля	с. Ромашка, ул. Кедровая, д. 2 Доринтир в 2590м ю/в	нет	нет	нет	нет	3	Ф-4 ПС Славянка
31	ФГУП «Росморпорт»	радиотехнический пост	п. Витязь	нет	нет	нет	нет	3	Ф-25 ПС Троица
32	ФГУП «Росморпорт»	радиотехнический пост, Зарубино	пгт. Зарубино, ул. Нагорная, д. 18	нет	нет	нет	нет	3	Ф-19 ПС Троица
33	ФГУП «Росморпорт»	радиотехнический пост, Посыет	пгт. Посыет, ул. Чернопятко, д. 15	нет	нет	нет	нет	3	Ф-3 ПС Посыет
34	ФГУП «Росморпорт»	радиотехнический пост, Брюс	п. База Круглая, ул. Бухта Круглая	нет	нет	нет	нет	3	Ф-12 ПС Славянка
35	Филиал КГБУ «Надеждинская ветеринарная станция по борьбе с болезнями животных»	ветстанция	пгт. Славянка, ул. Калинина, д. 11а	нет	нет	нет	нет	3	Ф-5, 18 «Ветлечебница» ПС Славянка
36	КГКУ 21 ОПС	пожарная часть	пгт. Зарубино, ул. Морская, д. 12	нет	нет	нет	нет	3	Ф-19 ПС Троица
37	КГКУ 21 ОПС	пожарная часть	пгт. Красино, ул. Ленина, д. 2а	нет	нет	нет	нет	3	Ф-12 ПС Красино
38	КГКУ 21 ОПС	пожарная часть	пгт. Славянка, ул. 50 ЛЕТ ОКТЯБРЯ, д. 11	нет	нет	нет	нет	3	Ф-31 ПС Славянка
39	КГБУЗ Владивостокская поликлиника №1	ФАП	с. Береговое, ул. Строительная, д. 3	нет	нет	нет	нет	3	Ф3 ПС Занадворовка
40	КГБУЗ Владивостокская поликлиника №1	ФАП	с. Береговое, ул. Строительная, д. 3в	нет	нет	нет	нет	3	Ф-3 ПС Занадворовка
41	ФГКУ «7 отряд ФПС по Приморскому краю»	49 пожарно-спасательная часть ФГКУ «7 отряд ФПС по Приморскому краю»	с. Барабаш, ул. ВОСТОЧНАЯ СЛОБОДА, д. 1 в 7 метрах от дома	нет	нет	нет	нет	2	Ф-13, 4 ПС Барабаш
42	ФГАУ «Оборонлес» Минобороны России (Уссурийский филиал ФГАУ «Оборонлес» Минобороны России)	административное здание ПХС1 типа №1 (пожарная часть)	с. Барабаш, в/ч 1в/г № 1	нет	нет	нет	нет	3	Ф-13, 4 ПС Барабаш
43	Федеральное государственное казенное учреждение «Управление вневедомственной охраны войск национальной гвардии Российской Федерации по Приморскому краю»	охрана	пгт. Славянка, ул. 50 лет октября, д. 7а	нет	нет	нет	нет	3	ф31 Славянка
44	ФКУ «ЦХиСО УМВД России по Приморскому краю»	Барабашское отделение	с. Барабаш, ул. Восточная слобода, д. 24	нет	нет	нет	нет	3	ф.4 Барабаш
45	МУП Славянского городского поселения «СЛАВЯНКА-ВОДОКАНАЛ»	ВНС	с. Ромашка, ул. Кедровая, д. 3	нет	нет	нет	нет	3	Ф-4, 20 ПС Славянка
46	МУП Славянского городского поселения «СЛАВЯНКА-ВОДОКАНАЛ»	ВНС Нерпа	пгт. Славянка, ул. Водопадная, д. 1	нет	нет	нет	нет	3	Ф-12 ПС Славянка
47	МУП Славянского городского поселения «СЛАВЯНКА-ВОДОКАНАЛ»	ВНС резерв	с. Ромашка, ул. Кедровая, д. 3	нет	нет	нет	нет	3	Ф-4/20 ПС Славянка
48	МУП Славянского городского поселения «СЛАВЯНКА-ВОДОКАНАЛ»	КНС	пгт. Славянка, ул. Водопадная, д. 44	нет	нет	нет	нет	3	Ф-6, 16 ПС Славянка
49	МУП Славянского городского поселения «СЛАВЯНКА-ВОДОКАНАЛ»	водонапорные баки	пгт. Славянка	нет	нет	нет	нет	3	Ф-31 ПС Славянка
50	МУП Славянского городского поселения «СЛАВЯНКА-ВОДОКАНАЛ»	Очистные сооружения	пгт. Славянка, ул. Садовая, д. 7а	нет	нет	нет	нет	3	Ф-31 ПС Славянка
51	МУП Славянского городского поселения «СЛАВЯНКА-ВОДОКАНАЛ»	КНС Резерв	пгт. Славянка, ул. Водопадная, д. 44	нет	нет	нет	нет	3	ф.6, 16 ПС «Славянка»
52	МУП Славянского городского поселения «СЛАВЯНКА-ВОДОКАНАЛ»	Водоносная станция мкр.Рыбак	пгт. Славянка	нет	нет	нет	нет	3	Ф-14 ПС 3Славянка
53	МУП Зарубинского городского поселения «Зарубино-ДВ»	ВНС, ст. Сухановка.	ж/д ст Сухановка, ул. Заречная, д. 1	нет	нет	нет	нет	3	Ф-6 ПС Гвоздево
54	МУП Зарубинского городского поселения «Зарубино-ДВ»	Водоносная	пгт. Зарубино, ул. Строительная, д. 1	да	0, 12	0	Наружное освещение, внутреннее освещение, погружной насос, ЦНС 105-147	3	Ф-7 ПС «Троица»
55	МУП Зарубинского городского поселения «Зарубино-ДВ»	водоносная 2	пгт. Зарубино, ул. Строительная, д. 1	да	0, 12	0		3	Ф-7 ПС «Троица»
56	МУП Зарубинского городского поселения «Зарубино-ДВ»	водяные резервуары	пгт. Зарубино, ул. Морская, д. 1а	нет	нет	нет	нет	3	Ф-19 ПС «Троица»
57	ООО«ПРАЙД-ДВ»	ВНС	с. Гвоздево, ул. Центральная, д. 17	нет	нет	нет	нет	3	Ф-6 ПС Гвоздево
58	ООО «А-ЛИСА»	водоносная	с. Барабаш, ул. Рыбозавод, д. 11а	нет	нет	нет	нет	3	ф12 ПС Барабаш
59	ООО«Гранит»	ВНС, п.Хасан	пгт. Хасан, ул. Хасанская, д. 1	нет	нет	нет	нет	3	Ф. «Водокачка» ПС Хасан
60	ФГКУ«144ВГ»ФМБА РОССИИ	физ. отделение	с. Барабаш, ул. Военный городок, 1	нет	нет	нет	нет	3	Ф-6 ПС Барабаш
61	ФГКУ«144ВГ»ФМБА РОССИИ	физ. отделение	с. Барабаш, ул. Военный городок, 1	нет	нет	нет	нет	3	Ф-6 ПС Барабаш
62	ФГКУ«144ВГ»ФМБА РОССИИ	госпиталь	с. Барабаш, ул. Военный городок, 1	нет	нет	нет	нет	3	Ф-6 ПС Барабаш
63	ФГКУ«144ВГ»ФМБА РОССИИ	госпиталь	с. Барабаш, ул. Военный городок, 1	нет	нет	нет	нет	3	Ф-6 ПС Барабаш
64	ФГКУ«144ВГ»ФМБА РОССИИ	госпиталь	с. Барабаш, ул. Военный городок, 1	нет	нет	нет	нет	3	Ф-6 ПС Барабаш
65	ФГКУ«144ВГ»ФМБА РОССИИ	госпиталь инв.	с. Барабаш, ул. Военный городок, 1	нет	нет	нет	нет	3	Ф-6 ПС Барабаш
66	ФГКУ«144ВГ»ФМБА РОССИИ	инфекционное отделение	с. Барабаш, ул. Военный городок, 1	нет	нет	нет	нет	3	Ф-6 ПС Барабаш
67	ФГКУ«144ВГ»ФМБА РОССИИ	инфекционное отделение	с. Барабаш, ул. Военный городок, 1	нет	нет	нет	нет	3	Ф-6 ПС Барабаш
68	ФГКУ«144ВГ»ФМБА РОССИИ	поликлиника	с. Барабаш, ул. Военный городок, 1	нет	нет	нет	нет	3	Ф-6 ПС Барабаш
69	ФГКУ«144ВГ»ФМБА РОССИИ	поликлиника	с. Барабаш, ул. Военный городок, 1	нет	нет	нет	нет	3	Ф-6 ПС Барабаш
70	ФГКУ«144ВГ»ФМБА РОССИИ	КПП	с. Барабаш, ул. Военный городок, 1	нет	нет	нет	нет	3	Ф-6 ПС Барабаш
71	ФГП ВО ЖДТ России	стрелково-пожарная команда	пгт. Хасан, ул. Хасанская, д. 1	нет	нет	нет	нет	3	Ф- «Поселок» ПС Хасан
72	ЖКС№5 ФГБУ «ЦЖКУ» Министерства обороны по (ВВО)	В/г № 2, в/ч 51430, здание гаража инв.10	с. Андреевка	нет	нет	нет	нет	3	Ф1 КЭЧ-6-А-5
73	ЖКС№5 ФГБУ «ЦЖКУ» Министерства обороны по (ВВО)	В/г № 2, в/ч 51430, здание казармы инв.1	с. Андреевка	нет	нет	нет	нет	3	Ф1 КЭЧ-6-А-5
74	ЖКС№5 ФГБУ «ЦЖКУ» Министерства обороны по (ВВО)	В/г № 2, в/ч 51430, здание казармы инв.2	с. Андреевка	нет	нет	нет	нет	3	Ф1 КЭЧ-6-А-5
75	ЖКС№5 ФГБУ «ЦЖКУ» Министерства обороны по (ВВО)	В/г № 2, в/ч 51430, здание казармы инв.№30	с. Андреевка	нет	нет	нет	нет	3	Ф1 КЭЧ-10-А-1
76	ЖКС№5 ФГБУ «ЦЖКУ» Министерства обороны по (ВВО)	В/г № 2, в/ч 51430, здание контрольно-технического пункта б/н	с. Андреевка	нет	нет	нет	нет	3	Ф1 КЭЧ-6-А-5
77	ЖКС№5 ФГБУ «ЦЖКУ» Министерства обороны по (ВВО)	В/г № 2, в/ч 51430, здание металлического склада инв.5	с. Андреевка	нет	нет	нет	нет	3	Ф1 КЭЧ-6-А-5
78	ЖКС№5 ФГБУ «ЦЖКУ» Министерства обороны по (ВВО)	В/г № 2, в/ч 51430, здание пожарного депо инв.34	с. Андреевка	нет	нет	нет	нет	3	Ф1 КЭЧ-6-А-5
79	ЖКС№5 ФГБУ «ЦЖКУ» Министерства обороны по (ВВО)	В/г № 2, в/ч 51430, здание склада инв.20	с. Андреевка	нет	нет	нет	нет	3	Ф1 КЭЧ-6-А-5
80	ЖКС№5 ФГБУ «ЦЖКУ» Министерства обороны по (ВВО)	В/г № 2, в/ч 51430, здание склада инв.28	с. Андреевка	нет	нет	нет	нет	3	Ф1 КЭЧ-6-А-5
81	ЖКС№5 ФГБУ «ЦЖКУ» Министерства обороны по (ВВО)	В/г № 2, в/ч 51430, здание столовой инв.13	с. Андреевка	нет	нет	нет	нет	3	Ф1 КЭЧ-7-А-5
82	ЖКС№5 ФГБУ «ЦЖКУ» Министерства обороны по (ВВО)	В/г № 2, в/ч 51430, здание техническое инв.18	с. Андреевка	нет	нет	нет	нет	3	Ф1 КЭЧ-6-А-5; РУ-0, 4кВ КЭЧ-6-А-5
83	ЖКС№5 ФГБУ «ЦЖКУ» Министерства обороны по (ВВО)	В/г № 2, в/ч 51430, здание хозяйственное инв.3	с. Андреевка	нет	нет	нет	нет	3	Ф1 КЭЧ-6-А-5
84	ЖКС№5 ФГБУ «ЦЖКУ» Министерства обороны по (ВВО)	В/г № 2, в/ч 51430, здание электростанции инв.27	с. Андреевка	нет	нет	нет	нет	3	Ф1 КЭЧ-3-А-3; РУ-0, 4кВ КЭЧ-3-А-3
85	ЖКС№5 ФГБУ «ЦЖКУ» Министерства обороны по (ВВО)	В/г № 2, в/ч 51430, здание электростанции инв.№27	с. Андреевка	нет	нет	нет	нет	3	Ф1 КЭЧ-6-А-5; РУ-0, 4кВ КЭЧ-6-А-5

86	ЖКС№5 ФГБУ «ЦЖКУ» Министерства обороны по (ВВО)	В/г № 2, в/ч 51430, Инв. №б/н дизельная электростанция (выработка эл.станции)	с. Андреевка	нет	нет	нет	нет	3	Ф2 КЭЧ-6-А-5; РУ-10кВ Андреевка
87	ЖКС№5 ФГБУ «ЦЖКУ» Министерства обороны по (ВВО)	В/г № 2, в/ч 51430, Инв. б/н дизельная электростанция (выработка эл. энергии)	с. Андреевка	нет	нет	нет	нет	3	Ф1 КЭЧ-6-А-5; РУ-0, 4кВ КЭЧ-6-А-5
88	ЖКС№5 ФГБУ «ЦЖКУ» Министерства обороны по (ВВО)	В/г № 2, в/ч 51430, Участок на ружного освещения от ТП-10 «Столовая»	с. Андреевка	нет	нет	нет	нет	3	Ф1 КЭЧ-10-А-1
89	ЖКС№5 ФГБУ «ЦЖКУ» Министерства обороны по (ВВО)	Здание ВНС №24 в/г 2	с. Андреевка	нет	нет	нет	нет	3	Ф1 КЭЧ-6-А-5
90	ЖКС№5 ФГБУ «ЦЖКУ» Министерства обороны по (ВВО)	Здание ВНС №29 в/г2	с. Андреевка	нет	нет	нет	нет	3	Ф1 КЭЧ-14-А-1
91	ЖКС№5 ФГБУ «ЦЖКУ» Министерства обороны по (ВВО)	Здание ВНС №7 в/г 2	с. Андреевка	нет	нет	нет	нет	3	Ф-1 КЭЧ-9-А-1
92	ЖКС№5 ФГБУ «ЦЖКУ» Министерства обороны по (ВВО)	Здание ВНС №8 в/г 2	с. Андреевка	нет	нет	нет	нет	3	Ф-1 КЭЧ-9-А-1
93	ЖКС№5 ФГБУ «ЦЖКУ» Министерства обороны по (ВВО)	Котельная 19 в/г 2	с. Андреевка	нет	нет	нет	нет	3	ф1 ВТП-1 -А_г-н Кн
94	ЖКС№5 ФГБУ «ЦЖКУ» Министерства обороны по (ВВО)	Котельная №6 в/г №2	с. Андреевка	нет	нет	нет	нет	3	Ф1 КЭЧ-5-С-12
95	ЖКС№5 ФГБУ «ЦЖКУ» Министерства обороны по (ВВО)	В/г № 2, в/ч 51430, Здание специального сооружения инв. №15 ввод 1, В/г № 2, в/ч 51430, здание специального сооружения инв.15 ввод 2	с. Андреевка, с. Андреевка	нет	нет	нет	нет	3	Ф1 КЭЧ-5-А-2; РУ-0, 4кВ КЭЧ-5-А-2; Ф1 КЭЧ-6-А-5
96	ЖКС№5 ФГБУ «ЦЖКУ» Министерства обороны по (ВВО)	В/г № 2, в/ч 51430, Здание специального сооружения инв. №17 ввод1, В/г № 2, в/ч 51430, здание специального сооружения инв.17 ввод 2	с. Андреевка, с. Андреевка	нет	нет	нет	нет	3	Ф1 КЭЧ-4-А-2; РУ-0, 4кВ КЭЧ-4-А-2; Ф1 КЭЧ-6-А-5; РУ-0, 4кВ КЭЧ-6-А-5
97	ЖКС№5 ФГБУ «ЦЖКУ» Министерства обороны по (ВВО)	В/г № 2, в/ч 51430, Здание специального сооружения инв.16 ввод1, В/г № 2, в/ч 51430, здание специального сооружения инв.16 ввод 2	с. Андреевка, с. Андреевка	нет	нет	нет	нет	3	Ф1 КЭЧ-3-А-3; РУ-0, 4кВ КЭЧ-3-А-3; Ф1 КЭЧ-6-А-5; РУ-0, 4кВ КЭЧ-6-А-5
98	ЖКС№5 ФГБУ «ЦЖКУ» Министерства обороны по (ВВО)	В/г № 2, в/ч 51430, Здание техническое инв. №14 ввод 4, В/г № 2, в/ч 51430, здание техническое инв.14 ввод 3	с. Андреевка, с. Андреевка	нет	нет	нет	нет	3	Ф-1 КЭЧ-8-А-6; Ф1 КЭЧ-6-А-5
99	ЖКС№5 ФГБУ «ЦЖКУ» Министерства обороны по (ВВО)	В/г № 2, в/ч 51430, Здание техническое инв.№14 ввод 1, В/г № 2, в/ч 51430, Здание техническое инв. №14 ввод 2	с. Андреевка, с. Андреевка	нет	нет	нет	нет	3	Ф1 КЭЧ-1-А-3; РУ-0, 4кВ КЭЧ-1-А-3
100	Воинская часть	в/ч 77994, Техпозиция	п. Витязь	нет	нет	нет	нет	3	РУ-0, 4кВ КТП-в/ч 30986-11 (72008) «Оборонэнерго»
101	ЖКС № 4 (г. Уссурийск) филиала ФГБУ «ЦЖКУ» Минобороны России по ВВО	В/г № 1, ВНС 1-го под (скв.) инв.№б/н	п. Витязь вч 30986-11	нет	нет	нет	нет	3	ф. «Котельная» КТП-в/ч 30986-11 (72008) «Оборонэнерго»; Тр-р КТП-в/ч 30986-11 (72008) «Оборонэнерго»
102	Воинская часть	В/г № 1, в/ч 30986, техпозиция (ТП-400кВА)	п. Витязь, ул. Солнечная, д. 1	нет	нет	нет	нет	3	ф1 КТП-400, Туманная
103	Воинская часть	Артезианская скважина №7 инв. №39 в/г № 20	пгт. Зарубино	нет	нет	нет	нет	3	ф. Быт 1 ТП-Зарубино «Оборонэнерго»
104	Воинская часть	В/г № 20, в/ч 90173, РПП (позиция нижняя)	пгт. Зарубино	нет	нет	нет	нет	3	ф.в/ч 64845-4 ТП-Зарубино «Оборонэнерго»
105	Воинская часть	В/г № 20, в/ч 64845-4, склад инв.№34	пгт. Зарубино	нет	нет	нет	нет	3	ф.в/ч 64845-4 ТП-Зарубино «Оборонэнерго»
106	Воинская часть	В/г № 20, в/ч 64845-4, Участок наружного освещения от ТП-Зарубино оп.№1-№12	пгт. Зарубино	нет	нет	нет	нет	3	ф. Уличное освещение ТП-Зарубино «Оборонэнерго»
107	Воинская часть	В/г № 20, в/ч 64845-4, Участок наружного освещения от ТП-Зарубино оп.№1-№9	пгт. Зарубино	нет	нет	нет	нет	3	ф. Уличное освещение ТП-Зарубино «Оборонэнерго»; РУ-0, 4кВ ТП-Зарубино «Оборонэнерго»
108	Воинская часть	В/г № 20, в/ч 90173, казарма инв. №24	пгт. Зарубино	нет	нет	нет	нет	3	ф.в/ч 64845-4 ТП-Зарубино «Оборонэнерго»
109	Воинская часть	В/г № 20, в/ч 90173, казарма инв. №26	пгт. Зарубино	нет	нет	нет	нет	3	ф.в/ч 64845-4 ТП-Зарубино «Оборонэнерго»
110	Воинская часть	В/г № 20, в/ч 90173, позиция верхняя	пгт. Зарубино	нет	нет	нет	нет	3	ф.в/ч 64845-4 ТП-Зарубино «Оборонэнерго»
111	Воинская часть	В/г № 20, в/ч 90173, ПТОР инв. №12	пгт. Зарубино	нет	нет	нет	нет	3	ф.в/ч 64845-4 ТП-Зарубино «Оборонэнерго»
112	ЖКС № 4 (г. Уссурийск) филиала ФГБУ «ЦЖКУ» Минобороны России по ВВО	Котельная инв. №26 в/г № 20	пгт. Зарубино	нет	нет	нет	нет	3	ф.в/ч 64845-4 ТП-Зарубино «Оборонэнерго»
113	Воинская часть	В/г № 1, В/ч 30986-16 (здание казармы)	пгт. Краскино, ул. Военный городок	нет	нет	нет	нет	3	ф. «Казарма» КТП в/ч 30986-16; РУ-0, 4 кВ КТП в/ч 30986-16
114	ВК Хасанского района п.Славянка	ОмБК по Хасанскому району - Военкомат / ТУ №1 Военкомат	пгт. Славянка, ул. Свободная, д. 1	нет	нет	нет	нет	3	ф1 ТП-34
115	ЖКС № 4 (г. Уссурийск) филиала ФГБУ «ЦЖКУ» Минобороны России по ВВО	ВНС 1-го под (скв.) инв.№б/н в/г 1	пгт. Хасан	нет	нет	нет	нет	3	ф. «Котельная» КТП в/ч 30986-16; РУ-0, 4 кВ КТП в/ч 30986-16
116	ЖКС № 4 (г. Уссурийск) филиала ФГБУ «ЦЖКУ» Минобороны России по ВВО	Котельная инв. №4 в/г № 1	пгт. Хасан	нет	нет	нет	нет	3	ф. «Котельная» КТП в/ч 30986-16; РУ-0, 4 кВ КТП в/ч 30986-16
117	Воинская часть	В/г № 1, в/ч 30986-16	пгт. Хасан, ул. ХАСАНСКАЯ, д. 1	нет	нет	нет	нет	3	РУ-0, 4 кВ КТП в/ч 30986-16
100	Воинская часть	в/ч 77994, Техпозиция	п. Витязь	нет	нет	нет	нет	3	РУ-0, 4кВ КТП-в/ч 30986-11 (72008) «Оборонэнерго»
101	ЖКС № 4 (г. Уссурийск) филиала ФГБУ «ЦЖКУ» Минобороны России по ВВО	В/г № 1, ВНС 1-го под (скв.) инв.№б/н	п. Витязь вч 30986-11	нет	нет	нет	нет	3	ф. «Котельная» КТП-в/ч 30986-11 (72008) «Оборонэнерго»; Тр-р КТП-в/ч 30986-11 (72008) «Оборонэнерго»
102	Воинская часть	В/г № 1, в/ч 30986, техпозиция (ТП-400кВА)	п. Витязь, ул. Солнечная, д. 1	нет	нет	нет	нет	3	ф1 КТП-400, Туманная
103	Воинская часть	Артезианская скважина №7 инв. №39 в/г № 20	пгт. Зарубино	нет	нет	нет	нет	3	ф. Быт 1 ТП-Зарубино «Оборонэнерго»
104	Воинская часть	В/г № 20, в/ч 90173, РПП (позиция нижняя)	пгт. Зарубино	нет	нет	нет	нет	3	ф.в/ч 64845-4 ТП-Зарубино «Оборонэнерго»
105	Воинская часть	В/г № 20, в/ч 64845-4, склад инв.№34	пгт. Зарубино	нет	нет	нет	нет	3	ф.в/ч 64845-4 ТП-Зарубино «Оборонэнерго»
106	Воинская часть	В/г № 20, в/ч 64845-4, Участок наружного освещения от ТП-Зарубино оп.№1-№12	пгт. Зарубино	нет	нет	нет	нет	3	ф. Уличное освещение ТП-Зарубино «Оборонэнерго»
107	Воинская часть	В/г № 20, в/ч 64845-4, Участок наружного освещения от ТП-Зарубино оп.№1-№9	пгт. Зарубино	нет	нет	нет	нет	3	ф. Уличное освещение ТП-Зарубино «Оборонэнерго»; РУ-0, 4кВ ТП-Зарубино «Оборонэнерго»
108	Воинская часть	В/г № 20, в/ч 90173, казарма инв. №24	пгт. Зарубино	нет	нет	нет	нет	3	ф.в/ч 64845-4 ТП-Зарубино «Оборонэнерго»
109	Воинская часть	В/г № 20, в/ч 90173, казарма инв. №26	пгт. Зарубино	нет	нет	нет	нет	3	ф.в/ч 64845-4 ТП-Зарубино «Оборонэнерго»
110	Воинская часть	В/г № 20, в/ч 90173, позиция верхняя	пгт. Зарубино	нет	нет	нет	нет	3	ф.в/ч 64845-4 ТП-Зарубино «Оборонэнерго»
111	Воинская часть	В/г № 20, в/ч 90173, ПТОР инв. №12	пгт. Зарубино	нет	нет	нет	нет	3	ф.в/ч 64845-4 ТП-Зарубино «Оборонэнерго»
112	ЖКС № 4 (г. Уссурийск) филиала ФГБУ «ЦЖКУ» Минобороны России по ВВО	Котельная инв. №26 в/г № 20	пгт. Зарубино	нет	нет	нет	нет	3	ф.в/ч 64845-4 ТП-Зарубино «Оборонэнерго»
113	Воинская часть	В/г № 1, В/ч 30986-16 (здание казармы)	пгт. Краскино, ул. ВОЕННЫЙ ГОРОДОК	нет	нет	нет	нет	3	ф. «Казарма» КТП в/ч 30986-16; РУ-0, 4 кВ КТП в/ч 30986-16
114	ВК Хасанского района п.Славянка	ОмБК по Хасанскому району - Военкомат / ТУ №1 Военкомат	пгт. Славянка, ул. Свободная, д. 1	нет	нет	нет	нет	3	ф1 ТП-34
115	ЖКС № 4 (г. Уссурийск) филиала ФГБУ «ЦЖКУ» Минобороны России по ВВО	ВНС 1-го под (скв.) инв.№б/н в/г 1	пгт. Хасан	нет	нет	нет	нет	3	ф. «Котельная» КТП в/ч 30986-16; РУ-0, 4 кВ КТП в/ч 30986-16
116	ЖКС № 4 (г. Уссурийск) филиала ФГБУ «ЦЖКУ» Минобороны России по ВВО	Котельная инв. №4 в/г № 1	пгт. Хасан	нет	нет	нет	нет	3	ф. «Котельная» КТП в/ч 30986-16; РУ-0, 4 кВ КТП в/ч 30986-16
117	Воинская часть	В/г № 1, в/ч 30986-16	пгт. Хасан, ул. Хасанская, д. 1	нет	нет	нет	нет	3	РУ-0, 4 кВ КТП в/ч 30986-16
118	Воинская часть	В/г № 1, в/ч 30986, здание казармы	пгт. Маяк Гамов	нет	нет	нет	нет	3	ф. «Жилой дом» КТП-в/ч 30986-11 (72008) «Оборонэнерго»; РУ-0, 4кВ КТП-в/ч 30986-11 (72008) «Оборонэнерго»
119	ЖКС № 4 (г. Уссурийск) филиала ФГБУ «ЦЖКУ» Минобороны России по ВВО	Котельная инв. №2 в/г № 1	пгт. Маяк Гамов вч 30986-11	нет	нет	нет	нет	3	ф. «Котельная» КТП-в/ч 30986-11 (72008) «Оборонэнерго»; Тр-р КТП-в/ч 30986-11 (72008) «Оборонэнерго»
120	войсковая часть	в/г № 110 в/ч 30926 полигон	п.Славянка, полигон Бамбурово	нет	нет	нет	нет	3	ф.1 СТП 63кВА Полигон; ф1 ЦРП Приморская
121	войсковая часть	в/г № 110 в/ч 30926 полигон(казарма, БМП)	п.Славянка, полигон Бамбурово	нет	нет	нет	нет	3	ф.1 КТП-320кВА Полигон; ф1 ЦРП Приморская
122	войсковая часть	Створы верхние.	в/г б/н пгт. Посьет	нет	нет	нет	нет	3	ф.3 ТП-70 ПС Посьет
123	войсковая часть	Створы нижние.	в/г б/н пгт. Посьет	нет	нет	нет	нет	3	ф.3 ТП-70 ПС Посьет
124	войсковая часть	в/г б/н в/ч 31101 маячный городок Гвоздево	Хасанский МР мыс.Гвоздево	нет	нет	нет	нет	3	ф1 ПС Гвоздево ф.7 ТП- 63 кВА в/ч 31101; ф7 собственн. Гвоздево
Хорольский муниципальный район									
1	Краевое государственное бюджетное учреждение здравоохранения «Хорольская центральная районная больница»	Больница	с. Хороль, ул. Калининская, д.20	да	0	0	Медицинское оборудование	2	ф.2, 8 ПС «Хороль»
2	КГБУЗ «Хорольская центральная районная больница»	Родильный дом	с. Хороль, ул. Калининская, д.20	да	0	0	Медицинское оборудование	2	ф.2, 8 ПС «Хороль»
3	Краевое государственное бюджетное учреждение здравоохранения «Ярославская центральная районная больница»	Больница	пгт. Ярославский, ул. Ленинская, д.22	нет	нет	нет	Медицинское оборудование	2	ф.14 ПС «Ярославка»
4	КГУП «Приморский водоканал»	Насосная станция 1-ого подъема	Приблизительно в 13350 м на северо-запад от нежилого строения, расположенного по адресу: с. Хороль, ул. Северная, д.8	нет	нет	нет	Насосное оборудование	2	ф.13 ПС «Хороль»
5	КГУП «Приморский водоканал»	Насосная станция 1-ого подъема	Приблизительно в 12620 м на северо-запад от нежилого строения, расположенного по адресу: с. Хороль, ул. Северная, д.8	нет	нет	нет	Насосное оборудование	2	ф.13 ПС «Хороль»

6	КГУП «Приморский водоканал»	Насосная станция 1-ого подъема	Приблизительно в 13200 м на северо-запад от нежилого строения, расположенного по адресу: с. Хороль, ул. Северная, д.8	нет	нет	нет	Насосное оборудование	2	ф.13 ПС «Хороль»
7	КГУП «Приморский водоканал»	Насосная станция 1-ого подъема	Приблизительно в 12500 м на северо-запад от нежилого строения, расположенного по адресу: с. Хороль, ул. Северная, д.8	нет	нет	нет	Насосное оборудование	2	ф.13 ПС «Хороль»
8	КГУП «Приморский водоканал»	Насосная станция 1-ого подъема	Приблизительно в 12701 м на северо-запад от нежилого строения, расположенного по адресу: с. Хороль, ул. Северная, д.8	нет	нет	нет	Насосное оборудование	2	ф.13 ПС «Хороль»
9	КГУП «Приморский водоканал»	Насосная станция 1-ого подъема	Приблизительно в 12750 м на северо-запад от нежилого строения, расположенного по адресу: с. Хороль, ул. Северная, д.8	нет	нет	нет	Насосное оборудование	2	ф.13 ПС «Хороль»
10	КГУП «Приморский водоканал»	Станция обезжелезивания	Приблизительно в 400 м на северо-запад от нежилого строения, расположенного по адресу: с. Хороль, ул. Северная, д.8	нет	нет	нет	Насосное оборудование	2	ф. 13 ПС «Хороль»
11	КГУП «Приморский водоканал»	Насосная станция 3-ого подъема	с. Хороль, ул. Солнечная, д.10а	нет	нет	нет	Насосное оборудование	2	ф. 13 ПС «Хороль»
12	КГУП «Приморский водоканал»	Водонасосная станция 4-ого подъема	с. Хороль, ул. Чкалова, д.28а	нет	нет	нет	Насосное оборудование	2	ф.7, 4 ПС «Хороль»
13	КГУП «Приморский водоканал»	Канализационная насосная станция	с. Хороль, ул. Первомайская, д.6б	нет	нет	нет	Насосное оборудование КНС	3	ф.7, 4 ПС «Хороль»
14	КГУП «Приморский водоканал»	Главная канализационная станция	с. Хороль, ул. Дзержинского, д.16а	нет	нет	нет	Насосное оборудование КНС	3	ф.7, 4 ПС «Хороль»
15	КГУП «Приморский водоканал»	Канализационная насосная станция	с. Хороль, ул. Полевая, д.9	нет	нет	нет	Насосное оборудование КНС	3	ф. 13 ПС «Хороль»
16	КГУП «Приморский водоканал»	Канализационная насосная станция на площадке очистных сооружений	Приблизительно в 1890 м на восток от ориентира - нежилое строение, расположенного по адресу: с. Хороль, ул. Советская, д.16	нет	нет	нет	Насосное оборудование КНС	3	ф.4 ПС «Хороль»
17	ГУ МЧС России по ПК	Пожарная часть №59	пгт. Ярославский, ул. Ломоносова, д.29	да	0	0	нет	3	ф.25 ПС «Ярославка»
18	КГКУ 26 ОПС	Пожарная часть 47	с. Хороль, ул. Солнечная, д. 10	нет	нет	нет	нет	3	Ф-9 ХМПЭС ПС 44 Хороль Ф-1 80
19	ООО «ТРИТЭРА»	Насосная 2 подъема	пгт. Ярославский, ул. Чапаева, д.37а	нет	нет	нет	нет	3	Ф-7 Яч.33 ПС 45 Ярославка Ф-1 6737 2-ой
20	ООО «ТРИТЭРА»	Скважина №10	пгт. Ярославский-1, ул. Геологическая, д. 74/ориент	нет	нет	нет	нет	3	Ф-7 ОТКОРМОЧНЫЙ ПС 45 Ярославка Ф-1 7277 Скважина №10
21	ООО «ТРИТЭРА»	Скважина №6	пгт. Ярославский-1, ул. Чернышевского, д. 9	нет	нет	нет	нет	3	Ф-7 Яч.33 ПС 45 Ярославка Ф-2 быт ХМУПЭС 6749 Скважина №6
22	ООО «ТРИТЭРА»	Скважина №4	пгт. Ярославский-1, ул. Некрасова, д. 7а	нет	нет	нет	нет	3	Ф-7 Яч.33 ПС 45 Ярославка Ф-1 6747 Скважина №4
23	ООО «ТРИТЭРА»	Очистные сооружения	пгт. Ярославский, ул. СВЕТ-ЛАНСКАЯ, д. 33а	нет	нет	нет	нет	3	Ф-10 ЯССК ПС 45 Ярославка Ф-1 Очистные сооружения
24	ООО «ТРИТЭРА»	Насосная перекачивающая	пгт. Ярославский-1, ул. Геологическая/б/н	нет	нет	нет	нет	3	Ф-7 Яч.33 ПС 45 Ярославка Ф-1 Перекачка ХМУПЭС
25	ООО «ТРИТЭРА»	Оборудование скважины	пгт. Ярославский, мкр Экспедиция/южно	нет	нет	нет	нет	3	Ф-7 ОТКОРМОЧНЫЙ ПС 45 Ярославка Ф-1 д.2007 ТРИТЭРА
26	ВК с. Хороль, ул. Комсомольская, д. 24	Объект №304 - /У9104/ ОмВК по г. Хороль и Ханкайскому району Военкомат / ТУ №2 здание военкомата	с. Хороль, ул. Комсомольская, д. 24	нет	нет	нет	нет	3	Ф-1 70
27	войсковая часть	в/г №5 в/ч 62250 Боевая позиция №2 (ПВО)	с.Хороль	нет	нет	нет	нет	3	Ф-1 222 X
28	войсковая часть	в/г 5 в/ч 62250 Бомбоубежище. Без и/н	с.Хороль	нет	нет	нет	нет	3	Ф-1 22
29	войсковая часть	в/г №5 в/ч 62250 Здание караульного помещения «Север ближний»	с.Хороль	нет	нет	нет	нет	3	Ф-1 503 X
30	войсковая часть	в/г №5 в/ч 62250 Здание караульного помещения. Без и/н	с.Хороль	нет	нет	нет	нет	3	Ф-3 32
31	войсковая часть	в/г №5 в/ч 62250 Здание привода «Север дальний»	с.Хороль	нет	нет	нет	нет	3	Ф-1 505 X
32	войсковая часть	в/г №5 в/ч 62250 Наружное освещение АГС от оп №1 до оп №9 (Гос. Контракт)ЭХ-6	с.Хороль	нет	нет	нет	нет	3	Ф-1 185 X
33	войсковая часть	в/г №5 в/ч 62250 Территория подразделения связи без и/н	с.Хороль	нет	нет	нет	нет	3	Ф-1 217 X
34	войсковая часть	в/г № 10 в/ч 62250 Здание караульного помещения склада ГСМ инв.№127	с.Хороль	нет	нет	нет	нет	3	Ф-1 172 X
35	войсковая часть	в/г № 10 в/ч 62250 КДП инв.№134 ввод №1	с.Хороль	нет	нет	нет	нет	3	Ф-1 507 X
36	войсковая часть	в/г № 10 в/ч 62250 КДП инв.№134 ввод №2	с.Хороль	нет	нет	нет	нет	3	Ф-1 507 X
37	войсковая часть	в/г № 10 в/ч 62250 Лаборатория ГСМ инв.№107	с.Хороль	нет	нет	нет	нет	3	Ф-1 172 X
38	войсковая часть	в/г № 10 в/ч 62250 Насосная ГСМ инв.№105	с.Хороль	нет	нет	нет	нет	3	Ф-1 172 X
39	войсковая часть	в/г 3 ПУ 2/1 «Артем» Котельная №3/228	с.Хороль	нет	нет	нет	нет	3	Ф-3 22
40	войсковая часть	в/г №3 в/ч 62250 Здание ЦГС инв.№316	с.Хороль	нет	нет	нет	нет	3	Ф-1 22
41	войсковая часть	в/г 5 ПУ 2/1 «Артем» Котельная №5/50	с.Хороль	нет	нет	нет	нет	3	Ф-1 22
42	войсковая часть	в/г №3 в/ч 62250 Столовая инв.№326	с.Хороль	нет	нет	нет	нет	3	Ф-2 22
43	войсковая часть	в/г №5 в/ч 62250 Здание АГС	с.Хороль	нет	нет	нет	нет	3	Ф-1 185 X
44	войсковая часть	в/г №5 в/ч 62250 Здание АЗС автопарка №1 инв.№368	с.Хороль	нет	нет	нет	нет	3	Ф-1 22
45	войсковая часть	в/г №5 в/ч 62250 Здание КПП. ВАИ. без и/н	с.Хороль	нет	нет	нет	нет	3	Ф-1 185 X
46	войсковая часть	в/г №5 в/ч 62250 Здание КТП автопарка №1 инв.№362	с.Хороль	нет	нет	нет	нет	3	Ф-1 22
47	войсковая часть	в/г №5 в/ч 62250 Здание ТЭЧ Инв.№101	с.Хороль	нет	нет	нет	нет	3	Ф-1 222 X
48	войсковая часть	в/г №5 в/ч 62250 Здание авто ТЭЧ инв.№249	с.Хороль	нет	нет	нет	нет	3	Ф-1 22
49	войсковая часть	в/г №5 в/ч 62250 Здание аккумуляторной автопарка	с.Хороль	нет	нет	нет	нет	3	Ф-1 185 X
50	войсковая часть	в/г №5 в/ч 62250 Здание штаба Инв.№51	с.Хороль	нет	нет	нет	нет	3	Ф-1 22
51	войсковая часть	в/г №5 в/ч 62250 Казарма инв.№53	с.Хороль	нет	нет	нет	нет	3	Ф-1 22
52	войсковая часть	в/г №5 в/ч 62250 Казарма. Инв.№54 ввод-1	с.Хороль	нет	нет	нет	нет	3	Ф-1 22
53	войсковая часть	в/г №5 в/ч 62250 Казарма. Инв.№54 ввод-2	с.Хороль	нет	нет	нет	нет	3	Ф-1 22
54	войсковая часть	в/г №5 в/ч 62250 Казарма. Инв.№54 ввод-23	с.Хороль	нет	нет	нет	нет	3	Ф-1 22
55	войсковая часть	в/г №5 в/ч 62250 Наружное освещение (Гос. Контракт)ЭХ-6	с.Хороль	нет	нет	нет	нет	3	Ф-3 32
56	войсковая часть	в/г №5 в/ч 62250 Наружное освещение №1.ГСМ (Гос. Контракт)ЭХ-6	с.Хороль	нет	нет	нет	нет	3	Ф-1 172 X
57	войсковая часть	в/г №5 в/ч 62250 Наружное освещение №2. ГСМ (Гос. Контракт)ЭХ-6	с.Хороль	нет	нет	нет	нет	3	Ф-1 172 X
58	войсковая часть	в/г №5 в/ч 62250 Наружное освещение №3. ГСМ (Гос. Контракт)ЭХ-6	с.Хороль	нет	нет	нет	нет	3	Ф-1 172 X
59	войсковая часть	в/г №5 в/ч 62250 Наружное освещение автопарка №1	с.Хороль	нет	нет	нет	нет	3	Ф-1 22
60	войсковая часть	в/г №5 в/ч 62250 Наружное освещение от оп №37-ТП-22 до оп №40 (Гос. Контракт)ЭХ-6	с.Хороль	нет	нет	нет	нет	3	Ф-1 22
61	войсковая часть	в/г №5 в/ч 62250 Помещение пож. Депо инв. №61	с.Хороль	нет	нет	нет	нет	3	Ф-1 22
62	войсковая часть	в/г №5 в/ч 62250 Хранилище автотехники автопарка №1 инв.№377	с.Хороль	нет	нет	нет	нет	3	Ф-1 22
63	войсковая часть	в/г №5 в/ч 62250 Хранилище для техники. Инв. №50	с.Хороль	нет	нет	нет	нет	3	Ф-1 22
27	войсковая часть	в/г №5 в/ч 62250 Боевая позиция №2 (ПВО)	с.Хороль	нет	нет	нет	нет	3	Ф-1 222 X
28	войсковая часть	в/г 5 в/ч 62250 Бомбоубежище. Без и/н	с.Хороль	нет	нет	нет	нет	3	Ф-1 22
29	войсковая часть	в/г №5 в/ч 62250 Здание караульного помещения «Север ближний»	с.Хороль	нет	нет	нет	нет	3	Ф-1 503 X
30	войсковая часть	в/г №5 в/ч 62250 Здание караульного помещения. Без и/н	с.Хороль	нет	нет	нет	нет	3	Ф-3 32
31	войсковая часть	в/г №5 в/ч 62250 Здание привода «Север дальний»	с.Хороль	нет	нет	нет	нет	3	Ф-1 505 X
32	войсковая часть	в/г №5 в/ч 62250 Наружное освещение АГС от оп №1 до оп №9 (Гос. Контракт)ЭХ-6	с.Хороль	нет	нет	нет	нет	3	Ф-1 185 X

33	войсковая часть	в/г №5 в/ч 62250 Территория подразделения связи без и/н	с.Хороль	нет	нет	нет	нет	3	Ф-1 217 X
34	войсковая часть	в/г № 10 в/ч 62250 Здание караульного помещения склада ГСМ инв.№127	с.Хороль	нет	нет	нет	нет	3	Ф-1 172 X
35	войсковая часть	в/г № 10 в/ч 62250 КДП инв.№134 ввод №1	с.Хороль	нет	нет	нет	нет	3	Ф-1 507 X
36	войсковая часть	в/г № 10 в/ч 62250 КДП инв.№134 ввод №2	с.Хороль	нет	нет	нет	нет	3	Ф-1 507 X
37	войсковая часть	в/г № 10 в/ч 62250 Лаборатория ГСМ инв.№107	с.Хороль	нет	нет	нет	нет	3	Ф-1 172 X
Черниговский муниципальный район									
1	МКУ «СХУ Сибирцево городского поселения»	Канализационно-насосная станция №1	пгт. Сибирцево, ул. Строительная, д.21б	да		0,0003	Насосное оборудование КНС	3	ф.2 ТП №303
2	МКУ «СХУ Сибирцево городского поселения»	Канализационно-насосная станция №2	пгт. Сибирцево, ул. Вокзальная, д.19а	да		0,0003			
	Насосное оборудование КНС	2	ф.2 ТП №305						
3	МКУ «СХУ Сибирцево городского поселения»	Очистные сооружения №1	пгт. Сибирцево, ул. Северная 12а	да		0,0005	РУ-0, 4кВ КТПН 100 кВА №307	2	ф.3 ПС №307
4	МКУ «СХУ Сибирцево городского поселения»	Комплекс очистных сооружений	пгт. Сибирцево, ул. Комсомольская, д.3	нет			Оборудование очистных сооружений	2	ф.1 ТП №10 «Манзовка»
5	МКУ «СХУ Сибирцево городского поселения»	Канализационно-насосная станция №3	пгт. Сибирцево, ул. Совхозная, д.17а	да		0,0003	Насосное оборудование КНС	3	ф.1 ТП №309
6	МКУ «СХУ Сибирцево городского поселения»	Канализационно-насосная станция №4	пгт. Сибирцево, ул. Мелиораторов, д.16	да		0,0003			
	Насосное оборудование КНС	2	ф.2 ТП №17						
7	МКУ «СХУ Сибирцево городского поселения»	Канализационная станция №5	пгт. Сибирцево, ул. Пригородная, д.28	да		0,0005	Насосное оборудование КНС	2	ф.3 ТП №16 «Манзовка»
8	МКУ «СХУ Сибирцево городского поселения»	Канализационная станция №6	пгт. Сибирцево, ул. Комсомольская, д.5а	да		0,0005	Насосное оборудование КНС	3	ф.10 ТП №10 «Манзовка»
9	МКУ «СХУ Сибирцево городского поселения»	Канализационная станция №8	пгт. Сибирцево, ул. Лазо, д.27а	да		0,0003	Насосное оборудование КНС	3	ф.2 ТП №313
10	МКУ «СХУ Сибирцево городского поселения»	Скважина №1	пгт. Сибирцево, ул. Вокзальная, д.3а	нет	нет	нет	Насосное оборудование	3	ф. Быт Энергия КТПН №21 «Манзовка»
11	МКУ «СХУ Сибирцево городского поселения»	Скважина №2 (нижняя)	пгт. Сибирцево, ул. Военное Шоссе	нет	нет	нет	Насосное оборудование	3	ф.1 ТП №306а
12	МКУ «СХУ Сибирцево городского поселения»	Скважина №3, 3а	пгт. Сибирцево, Переулок Солнечный, д.1а	нет	нет	нет	Насосное оборудование	3	ф.1 Электросеть ТП №16 «Манзовка»
13	МКУ «СХУ Сибирцево городского поселения»	Скважина №7	пгт. Сибирцево, Ленинская, д.8а	нет	нет	нет	Насосное оборудование	3	ф.1 КТПНС-13 «Манзовка»
15	МКУ «СХУ Сибирцево городского поселения»	Скважина №1258	пгт. Сибирцево, Мелиораторов, д.11б	нет	нет	нет	Насосное оборудование	3	ф.1 ТП №317
16	МКУ «СХУ Сибирцево городского поселения»	Скважина №1662	пгт. Сибирцево, Союзная, д.21б	нет	нет	нет	Насосное оборудование	3	ф.1 ТП №306
17	КГУП «Примтеплоэнерго»	Скважина №1296	с. Черниговка, ул. Буденного, д.71	нет	нет	нет	Насосное оборудование	2	ф.2 ПС «Мучная»
19	КГУП «Примтеплоэнерго»	Скважина №326	с. Черниговка, ул. Крупозавод, д.3а	нет	нет	нет	Насосное оборудование	2	ф.1 ПС «Мучная»
20	КГУП «Примтеплоэнерго»	Скважина №932а	с. Черниговка, ул. Юных пионеров, д.9г	нет	нет	нет	Насосное оборудование	2	ф.3 ПС «Черниговка» котельная №4
22	КГУП «Примтеплоэнерго»	Скважина №10058	с. Черниговка, ул. Ленинская, д.93а	нет	нет	нет	Насосное оборудование	2	ф.2 ПС «Черниговка» котельная №6
23	КГУП «Примтеплоэнерго»	Скважина №1896	с. Черниговка, ул. Партизанская, д.55д	нет	нет	нет	Насосное оборудование	2	ф.3 ПС «Черниговка»
24	КГУП «Примтеплоэнерго»	Скважина №10056	с. Черниговка, ул. Красноармейская, д.91д	нет	нет	нет	Насосное оборудование	2	ф.2 ПС «Черниговка»
25	КГУП «Примтеплоэнерго»	Скважина	с. Черниговка, ул. Пушкинская, д.2а	нет	нет	нет	Насосное оборудование	2	ф.1 ПС «Мучная»
26	КГУП «Примтеплоэнерго»	Скважина №369а	с. Черниговка, ул. Партизанская, д.124д	нет	нет	нет	Насосное оборудование	2	ф.3 ПС «Черниговка»
27	КГУП «Примтеплоэнерго»	Скважина №7619	с. Черниговка, ул. Октябрьская, д.144а	нет	нет	нет	Насосное оборудование	2	ф.3 ПС «Черниговка»
28	КГУП «Примтеплоэнерго»	Скважина	с. Черниговка, ул. Партизанская, д.195а	нет	нет	нет	Насосное оборудование	2	ф.3 ПС «Черниговка»
29	КГУП «Примтеплоэнерго»	Скважина	с. Горный Хутор ул. Центральная, д.16а	нет	нет	нет	Насосное оборудование	2	ф.6 ПС «Черниговка»
30	КГУП «Примтеплоэнерго»	1.Очистные, 2.Канализационно-насосная станция №1	с. Черниговка, ул. Степная, д.2г	нет	нет	нет	Насосное оборудование КНС, очистных	2	ф.3 ПС «Черниговка»
31	Бесхозная	Скважина №1405	с. Черниговка, ул. Ленинская, д.50	нет	нет	нет	Насосное оборудование	2	ф.2 ПС «Черниговка»
32	КГУП «Примтеплоэнерго»	Скважина «Мехзавод»	с. Черниговка, ул. Заводская, д.8	нет	нет	нет	Насосное оборудование	3	ф.2 ПС «Мучная»
33	КГУП «Примтеплоэнерго»	Канализационно-насосная станция «Мехзавод»	с. Черниговка, ул. Заводская, д.10	нет	нет	нет	Насосное оборудование КНС	3	ф.1 ПС «Мучная»
34	КГУП «Примтеплоэнерго»	Станция 2-ого подъема водоснабжения	с. Черниговка, ул. Пушкинская, д.99б (Котельная №17)	нет	нет	нет	Насосное оборудование	3	ф.1 ПС «Мучная»
35	КГУП «Примтеплоэнерго»	Скважина №238	п. Реттиховка, ул. Увальная, д.96	нет	нет	нет	Насосное оборудование	2	ф.11 ПС «Реттиховка»
36	КГУП «Примтеплоэнерго»	Скважина №239	п. Реттиховка, ул. Увальная, д.98	нет	нет	нет	Насосное оборудование	2	ф.11 ПС «Реттиховка»
37	КГУП «Примтеплоэнерго»	Скважина №245	п.Реттиховка, ул. Увальная, д.25а	нет	нет	нет	Насосное оборудование	2	ф.11 ПС «Реттиховка»
38	КГУП «Примтеплоэнерго»	Скважина	п.Реттиховка, ул. Увальная, д.26	нет	нет	нет	Насосное оборудование	2	ф.11 ПС «Реттиховка»
39	КГУП «Примтеплоэнерго»	Скважина 2-ого подъема	п.Реттиховка, ул. Увальная, д.89	нет	нет	нет	Насосное оборудование	2	ф.11 ПС «Реттиховка»
40	КГУП «Примтеплоэнерго»	Скважина №475	с. Дмитриевка, ул. Советская, д.18а	нет	нет	нет	Насосное оборудование	2	ф.9 ПС «Дмитриевка»
42	КГУП «Примтеплоэнерго»	Скважина №688	с. Дмитриевка, ул. Советская, д.27а	нет	нет	нет	Насосное оборудование	2	ф.9 ПС «Дмитриевка»
43	КГУП «Примтеплоэнерго»	Скважина №7172	с. Дмитриевка, ул. Мира, д.38	нет	нет	нет	Насосное оборудование	2	ф.8 ПС «Дмитриевка»
44	КГУП «Примтеплоэнерго»	Скважина №183	с. Синий Гай, ул. Советская, д.8	нет	нет	нет	Насосное оборудование	2	ф.2 ПС «Дмитриевка»
45	КГУП «Примтеплоэнерго»	Скважина №15	с. Меркушевка, ул. Октябрьская, д.31	нет	нет	нет	Насосное оборудование	2	ф.1 ПС «Дмитриевка»
46	КГУП «Примтеплоэнерго»	Скважина №25055	с. Меркушевка, ул. Центральная, д.3а	нет	нет	нет	Насосное оборудование	2	ф.1 ПС «Дмитриевка»
47	КГУП «Примтеплоэнерго»	Скважина №488	с. Майское, ул. 60 лет Октября, д.5	нет	нет	нет	Насосное оборудование	2	ф.1 ПС «Дмитриевка»
48	КГУП «Примтеплоэнерго»	Канализационные очистные сооружения	п. Реттиховка, ул. Парковая, д.26	нет	нет	нет	Насосное оборудование КНС	2	ф.8 ПС «Ивановка»
49	КГУП «Примтеплоэнерго»	Канализационная насосная станция	п. Реттиховка, ул. Парковая, д.14а	нет	нет	нет	Насосное оборудование КНС	2	ф.8 ПС «Ивановка»
50	КГУП «Примтеплоэнерго»	Канализационные очистные сооружения	с. Дмитриевка, ул. Майская, д.1а	нет	нет	нет	Насосное оборудование КНС	2	ф.1 ПС «Дмитриевка»
51	КГУП «Примтеплоэнерго»	Канализационная насосная станция	с. Дмитриевка, ул. Мира, д.1а	нет	нет	нет	Насосное оборудование КНС	2	ф.8 ПС «Дмитриевка»
52	Краевое государственное бюджетное учреждение здравоохранения «Черниговская центральная районная больница»	Больница	с. Черниговка, ул. Дзержинского, д.37а	Да		0	Медицинское оборудование	2	ф.3 ПС «Реттиховка»
53	КГУП «Примтеплоэнерго»	Скважина	с. Снегуровка, ул. Октябрьская, д.85а	нет	нет	нет	Насосное оборудование	3	ф.1 КТП-6803
54	КГУП «Примтеплоэнерго»	Скважина №2	с. Вассиановка, ул. Верхняя, д.32а	нет	нет	нет	Насосное оборудование	3	ф.1 ст. Вассиановка
55	КГУП «Примтеплоэнерго»	Скважина	с. Абражеевка, ул. Центральная, д.33б	нет	нет	нет	Насосное оборудование	3	ф.1 4376
56	КГУП «Примтеплоэнерго»	Скважина	с. Горный Хутор, ул. Центральная, д.16а	нет	нет	нет	Насосное оборудование	3	ф.1 7060
57	МКУ «СХУ Сибирцево городского поселения»	Скважина №16	с. Высокое/0	нет	нет	нет		3	Ф-3 СВЕТЛОЕ ПС 69 Манзовка Ф-1 ОБОРОНЭНЕРГО 316
58	ЖКС№5 ФГБУ «ЦЖКУ» Министерства обороны по (ВВО)	в/г 31 Здание ВНС №124	п. Реттиховка	нет	нет	нет	нет	3	Ф-2 2 Реттиховка
59	ЖКС№5 ФГБУ «ЦЖКУ» Министерства обороны по (ВВО)	в/г 31 котельная №125	п. Реттиховка	нет	нет	нет	нет	3	Ф-2 2 Реттиховка
60	ЖКС№5 ФГБУ «ЦЖКУ» Министерства обороны по (ВВО)	в/г 33 Здание ВНС №152, ВНС №169	п. Реттиховка	нет	нет	нет	нет	3	Ф-1 1 Реттиховка

119	ЖКС№5 ФГБУ «ЦЖКУ» Министерства обороны по (ВВО)	В/г № 41, Аточное укрытие 16.5 м Инв. №66/3	с. Черниговка, ул. Боровикова	нет	нет	нет	нет	3	Ф-1 6 Мучная
120	ЖКС№5 ФГБУ «ЦЖКУ» Министерства обороны по (ВВО)	В/г № 41, АТО (вагончик) Инв. № б/н	с. Черниговка, ул. Боровикова	нет	нет	нет	нет	3	Ф-1 ЦРП б/н Мучная
121	ЖКС№5 ФГБУ «ЦЖКУ» Министерства обороны по (ВВО)	В/г № 41, БПРМ Инв. №56	с. Черниговка, ул. Боровикова	нет	нет	нет	нет	3	Ф-1 150
122	ЖКС№5 ФГБУ «ЦЖКУ» Министерства обороны по (ВВО)	В/г № 41, в/ч № 13984, Ближний привод «Юг» Инв. № б/н	с. Черниговка, ул. Боровикова	нет	нет	нет	нет	3	Ф-1 3 Мучная
123	ЖКС№5 ФГБУ «ЦЖКУ» Министерства обороны по (ВВО)	В/г № 41, в/ч № 13984, Здание банно-прачечного комбината Инв. №203	с. Черниговка, ул. Боровикова	нет	нет	нет	нет	3	Ф-1 3 Мучная
124	ЖКС№5 ФГБУ «ЦЖКУ» Министерства обороны по (ВВО)	В/г № 41, в/ч № 13984, Здание овощехранилище Инв. №263	с. Черниговка, ул. Боровикова	нет	нет	нет	нет	3	Ф-1 3 Мучная
125	ЖКС№5 ФГБУ «ЦЖКУ» Министерства обороны по (ВВО)	В/г № 41, в/ч № 13984, Наружное освещение склада БП оп.10	с. Черниговка, ул. Боровикова	нет	нет	нет	нет	3	Ф-1 14 Мучная
126	ЖКС№5 ФГБУ «ЦЖКУ» Министерства обороны по (ВВО)	В/г № 41, Высотное здание Инв. №47	с. Черниговка, ул. Боровикова	нет	нет	нет	нет	3	Ф-1 ЦРП б/н Мучная
127	ЖКС№5 ФГБУ «ЦЖКУ» Министерства обороны по (ВВО)	В/г № 41, Домик личного состава Инв. № б/н	с. Черниговка, ул. Боровикова	нет	нет	нет	нет	3	Ф-1 14 Мучная
128	ЖКС№5 ФГБУ «ЦЖКУ» Министерства обороны по (ВВО)	В/г № 41, Домик СКП Инв. №61	с. Черниговка, ул. Боровикова	нет	нет	нет	нет	3	Ф-1 21 Мучная
129	ЖКС№5 ФГБУ «ЦЖКУ» Министерства обороны по (ВВО)	В/г № 41, Домик съема а/оборудования Инв. №70	с. Черниговка, ул. Боровикова	нет	нет	нет	нет	3	Ф-1 6 Мучная
130	ЖКС№5 ФГБУ «ЦЖКУ» Министерства обороны по (ВВО)	В/г № 41, ДПРМ Инв. №69	с. Черниговка, ул. Боровикова	нет	нет	нет	нет	3	Ф-1 Оборонэнерго
131	ЖКС№5 ФГБУ «ЦЖКУ» Министерства обороны по (ВВО)	В/г № 41, Здание АЭС Инв. №251	с. Черниговка, ул. Боровикова	нет	нет	нет	нет	3	Ф-1 5 Мучная
132	ЖКС№5 ФГБУ «ЦЖКУ» Министерства обороны по (ВВО)	В/г № 41, Здание АКДС (кислородная станция)	с. Черниговка, ул. Боровикова	нет	нет	нет	нет	3	Ф-1 26 Мучная
133	ЖКС№5 ФГБУ «ЦЖКУ» Министерства обороны по (ВВО)	В/г № 41, Здание бани Инв. №153	с. Черниговка, ул. Боровикова	нет	нет	нет	нет	3	Ф-1 3 Мучная
134	ЖКС№5 ФГБУ «ЦЖКУ» Министерства обороны по (ВВО)	В/г № 41, Здание ИАС I ВЭ	с. Черниговка, ул. Боровикова	нет	нет	нет	нет	3	Ф-1 3 Мучная
135	ЖКС№5 ФГБУ «ЦЖКУ» Министерства обороны по (ВВО)	В/г № 41, Здание казармы инв. 113	с. Черниговка, ул. Боровикова	нет	нет	нет	нет	3	Ф-1 3 Мучная
136	ЖКС№5 ФГБУ «ЦЖКУ» Министерства обороны по (ВВО)	В/г № 41, Здание казармы Инв. №113	с. Черниговка, ул. Боровикова	нет	нет	нет	нет	3	Ф-1 3 Мучная
137	ЖКС№5 ФГБУ «ЦЖКУ» Министерства обороны по (ВВО)	В/г № 41, здание класс безопасности инв.№б/н	с. Черниговка, ул. Боровикова	нет	нет	нет	нет	3	Ф-1 5 Мучная
138	ЖКС№5 ФГБУ «ЦЖКУ» Министерства обороны по (ВВО)	В/г № 41, Здание клуба Инв. №232	с. Черниговка, ул. Боровикова	нет	нет	нет	нет	3	Ф-1 3 Мучная
139	ЖКС№5 ФГБУ «ЦЖКУ» Министерства обороны по (ВВО)	В/г № 41, Здание КПИ (ГТО)	с. Черниговка, ул. Боровикова	нет	нет	нет	нет	3	Ф-1 26 Мучная
140	ЖКС№5 ФГБУ «ЦЖКУ» Министерства обороны по (ВВО)	В/г № 41, Здание КПИ 2ВЭ Инв. № б/н	с. Черниговка, ул. Боровикова	нет	нет	нет	нет	3	Ф-1 3 Мучная
141	ЖКС№5 ФГБУ «ЦЖКУ» Министерства обороны по (ВВО)	В/г № 41, Здание КПИ Инв. №234	с. Черниговка, ул. Боровикова	нет	нет	нет	нет	3	Ф-1 4 Мучная
142	ЖКС№5 ФГБУ «ЦЖКУ» Министерства обороны по (ВВО)	В/г № 41, Здание КТП Инв. №239	с. Черниговка, ул. Боровикова	нет	нет	нет	нет	3	Ф-1 3 Мучная
143	ЖКС№5 ФГБУ «ЦЖКУ» Министерства обороны по (ВВО)	В/г № 41, Здание КТП Инв. №242	с. Черниговка, ул. БОРОВИ-КОВА	нет	нет	нет	нет	3	Ф-1 3 Мучная
144	ЖКС№5 ФГБУ «ЦЖКУ» Министерства обороны по (ВВО)	В/г № 41, Здание лечебного комплекса Инв. №201	с. Черниговка, ул. Боровикова	нет	нет	нет	нет	3	Ф-1 3 Мучная
145	ЖКС№5 ФГБУ «ЦЖКУ» Министерства обороны по (ВВО)	В/г № 41, Здание музея Инв. №219	с. Черниговка, ул. Боровикова	нет	нет	нет	нет	3	Ф-1 3 Мучная
146	ЖКС№5 ФГБУ «ЦЖКУ» Министерства обороны по (ВВО)	В/г № 41, Здание объективный контроль	с. Черниговка, ул. Боровикова	нет	нет	нет	нет	3	Ф-1 26 Мучная
147	ЖКС№5 ФГБУ «ЦЖКУ» Министерства обороны по (ВВО)	В/г № 41, Здание пожарное депо Инв. №262	с. Черниговка, ул. Боровикова	нет	нет	нет	нет	3	Ф-1 3 Мучная
148	ЖКС№5 ФГБУ «ЦЖКУ» Министерства обороны по (ВВО)	В/г № 41, Здание расходной группы ГСМ Инв. № б/н	с. Черниговка, ул. Боровикова	нет	нет	нет	нет	3	Ф-1 ЦРП б/н Мучная
149	ЖКС№5 ФГБУ «ЦЖКУ» Министерства обороны по (ВВО)	В/г № 41, Здание склад АТИ вагончик	с. Черниговка, ул. Боровикова	нет	нет	нет	нет	3	Ф-1 3 Мучная
150	ЖКС№5 ФГБУ «ЦЖКУ» Министерства обороны по (ВВО)	В/г № 41, Здание склада Инв. №114	с. Черниговка, ул. Боровикова	нет	нет	нет	нет	3	Ф-1 3 Мучная
151	ЖКС№5 ФГБУ «ЦЖКУ» Министерства обороны по (ВВО)	В/г № 41, Здание склада Инв. №220	с. Черниговка, ул. Боровикова	нет	нет	нет	нет	3	Ф-1 3 Мучная
152	ЖКС№5 ФГБУ «ЦЖКУ» Министерства обороны по (ВВО)	В/г № 41, Здание служебное Инв. №252	с. Черниговка, ул. Боровикова	нет	нет	нет	нет	3	Ф-1 5 Мучная
153	ЖКС№5 ФГБУ «ЦЖКУ» Министерства обороны по (ВВО)	В/г № 41, Здание столовой инв. № 259	с. Черниговка, ул. Боровикова	нет	нет	нет	нет	3	Ф-1 4 Мучная
154	ЖКС№5 ФГБУ «ЦЖКУ» Министерства обороны по (ВВО)	В/г № 41, Здание столовой Инв. №28	с. Черниговка, ул. Боровикова	нет	нет	нет	нет	3	Ф-1 3 Мучная
155	ЖКС№5 ФГБУ «ЦЖКУ» Министерства обороны по (ВВО)	В/г № 41, Здание техническое	с. Черниговка, ул. Боровикова	нет	нет	нет	нет	3	Ф-1 3 Мучная
156	ЖКС№5 ФГБУ «ЦЖКУ» Министерства обороны по (ВВО)	В/г № 41, Здание техническое передающего радио-центра инв.№ б/н (Аэродром)	с. Черниговка, ул. Боровикова	нет	нет	нет	нет	3	Ф-1 3 Мучная
157	ЖКС№5 ФГБУ «ЦЖКУ» Министерства обороны по (ВВО)	В/г № 41, Здание техпозиции (хранилище)	с. Черниговка, ул. Боровикова	нет	нет	нет	нет	3	Ф-1 21 Мучная
158	ЖКС№5 ФГБУ «ЦЖКУ» Министерства обороны по (ВВО)	В/г № 41, Здание техсостава инв. № 79/1	с. Черниговка, ул. Боровикова	нет	нет	нет	нет	3	Ф-1 5 Мучная
159	ЖКС№5 ФГБУ «ЦЖКУ» Министерства обороны по (ВВО)	В/г № 41, Здание тренажера Инв. №57	с. Черниговка, ул. Боровикова	нет	нет	нет	нет	3	Ф-1 ЦРП б/н Мучная
160	ЖКС№5 ФГБУ «ЦЖКУ» Министерства обороны по (ВВО)	В/г № 41, Здание хранилища Инв. №238	с. Черниговка, ул. Боровикова	нет	нет	нет	нет	3	Ф-1 5 Мучная
161	ЖКС№5 ФГБУ «ЦЖКУ» Министерства обороны по (ВВО)	В/г № 41, Здание хранилища Инв. №250	с. Черниговка, ул. Боровикова	нет	нет	нет	нет	3	Ф-1 5 Мучная
162	ЖКС№5 ФГБУ «ЦЖКУ» Министерства обороны по (ВВО)	В/г № 41, Здание штаба Инв. №248	с. Черниговка, ул. Боровикова	нет	нет	нет	нет	3	Ф-1 3 Мучная
163	ЖКС№5 ФГБУ «ЦЖКУ» Министерства обороны по (ВВО)	В/г № 41, Караульное помещение на 10 постов Инв. №78	с. Черниговка, ул. БОРОВИ-КОВА	нет	нет	нет	нет	3	Ф-1 5 Мучная
164	ЖКС№5 ФГБУ «ЦЖКУ» Министерства обороны по (ВВО)	В/г № 41, Караульное помещение с котельной Инв. №11	с. Черниговка, ул. Боровикова	нет	нет	нет	нет	3	Ф-1 3 Мучная
165	ЖКС№5 ФГБУ «ЦЖКУ» Министерства обороны по (ВВО)	В/г № 41, Командно-диспетчерский пункт Инв. №46	с. Черниговка, ул. Боровикова	нет	нет	нет	нет	3	Ф-1 ЦРП б/н Мучная
166	ЖКС№5 ФГБУ «ЦЖКУ» Министерства обороны по (ВВО)	В/г № 41, КПИ инженера Инв. №73	с. Черниговка, ул. Боровикова	нет	нет	нет	нет	3	Ф-1 ЦРП б/н Мучная
167	ЖКС№5 ФГБУ «ЦЖКУ» Министерства обороны по (ВВО)	В/г № 41, КПИ №3 Инв. №60	с. Черниговка, ул. Боровикова	нет	нет	нет	нет	3	Ф-1 5 Мучная
168	ЖКС№5 ФГБУ «ЦЖКУ» Министерства обороны по (ВВО)	В/г № 41, КТП (парк связи) Инв. №75	с. Черниговка, ул. Боровикова	нет	нет	нет	нет	3	Ф-1 3 Мучная
169	ЖКС№5 ФГБУ «ЦЖКУ» Министерства обороны по (ВВО)	В/г № 41, КТП ГТО Инв. №74	с. Черниговка, ул. Боровикова	нет	нет	нет	нет	3	Ф-1 3 Мучная
170	ЖКС№5 ФГБУ «ЦЖКУ» Министерства обороны по (ВВО)	В/г № 41, КТП Инв. № 249	с. Черниговка, ул. Боровикова	нет	нет	нет	нет	3	Ф-1 5 Мучная
171	ЖКС№5 ФГБУ «ЦЖКУ» Министерства обороны по (ВВО)	В/г № 41, Лаборатория ГСМ Инв. №58	с. Черниговка, ул. Боровикова	нет	нет	нет	нет	3	Ф-1 ЦРП б/н Мучная
172	ЖКС№5 ФГБУ «ЦЖКУ» Министерства обороны по (ВВО)	В/г № 41, мастерская связи инв.№б/н	с. Черниговка, ул. Боровикова	нет	нет	нет	нет	3	Ф-1 3 Мучная
173	ЖКС№5 ФГБУ «ЦЖКУ» Министерства обороны по (ВВО)	В/г № 41, Мастерская ТЭЧ с котельной Инв. №2	с. Черниговка, ул. Боровикова	нет	нет	нет	нет	3	Ф-1 3 Мучная
174	ЖКС№5 ФГБУ «ЦЖКУ» Министерства обороны по (ВВО)	В/г № 41, Наружное освещение	с. Черниговка, ул. Боровикова	нет	нет	нет	нет	3	Ф-1 3 Мучная
175	ЖКС№5 ФГБУ «ЦЖКУ» Министерства обороны по (ВВО)	В/г № 41, Наружное освещение (Здание хранилища Инв. №243)	с. Черниговка, ул. Боровикова	нет	нет	нет	нет	3	Ф-1 3 Мучная
176	ЖКС№5 ФГБУ «ЦЖКУ» Министерства обороны по (ВВО)	В/г № 41, Наружное освещение 1 ВЭ КТПН-3	с. Черниговка, ул. Боровикова	нет	нет	нет	нет	3	Ф-1 3 Мучная

293	ЖКС№5 ФГБУ «ЦЖКУ» Министерства обороны по (ВВО)	В/г № 1, Спортзал Инв. №136	с. Монастырище, городок Монастырище-2	нет	нет	нет	нет	3	Ф-1 6 Манзовка
294	ЖКС№5 ФГБУ «ЦЖКУ» Министерства обороны по (ВВО)	В/г № 1, Столовая Инв. №335 ввод №2	с. Монастырище, городок Монастырище-2	нет	нет	нет	нет	3	Ф-1 19 Манзовка
295	ЖКС№5 ФГБУ «ЦЖКУ» Министерства обороны по (ВВО)	В/г № 1, Столовая Инв. №335 ввод №1	с. Монастырище, городок Монастырище-2	нет	нет	нет	нет	3	Ф-1 19 Манзовка
296	ЖКС№5 ФГБУ «ЦЖКУ» Министерства обороны по (ВВО)	В/г № 1, Хранилище Инв. №247	с. Монастырище, городок Монастырище-2	нет	нет	нет	нет	3	Ф-1 3 Манзовка
297	ЖКС№5 ФГБУ «ЦЖКУ» Министерства обороны по (ВВО)	В/г № 1, Хранилище Инв. №341	с. Монастырище, городок Монастырище-2	нет	нет	нет	нет	3	Ф-1 15 Манзовка
298	ЖКС№5 ФГБУ «ЦЖКУ» Министерства обороны по (ВВО)	В/г № 1, Хранилище Инв. №357	с. Монастырище, городок Монастырище-2	нет	нет	нет	нет	3	Ф-1 15 Манзовка
299	ЖКС№5 ФГБУ «ЦЖКУ» Министерства обороны по (ВВО)	В/г № 2, в/ч № 74010-2, наружное освещение от КТПН-10 оп.№ 1/5	с. Монастырище, городок Монастырище-2	нет	нет	нет	нет	3	Ф-1 10 Манзовка
300	ЖКС№5 ФГБУ «ЦЖКУ» Министерства обороны по (ВВО)	В/г № 2, Госпиталь ввод 2 (автоклавы) от КТПН-10	с. Монастырище, городок Монастырище-2	нет	нет	нет	нет	3	Ф-1 10 Манзовка
301	ЖКС№5 ФГБУ «ЦЖКУ» Министерства обороны по (ВВО)	В/г № 2, Здание инфекционного отделения Инв. № 19	с. Монастырище, городок Монастырище-2	нет	нет	нет	нет	3	Ф-1 10 Манзовка
302	ЖКС№5 ФГБУ «ЦЖКУ» Министерства обороны по (ВВО)	В/г № 2, Здание лечебный корпус Инв. № 5 ввод 1	с. Монастырище, городок Монастырище-2	нет	нет	нет	нет	3	Ф-1 10 Манзовка
303	ЖКС№5 ФГБУ «ЦЖКУ» Министерства обороны по (ВВО)	В/г № 2, Здание лечебный корпус Инв. № 5 ввод 2	с. Монастырище, городок Монастырище-2	нет	нет	нет	нет	3	Ф-1 10 Манзовка
304	ЖКС№5 ФГБУ «ЦЖКУ» Министерства обороны по (ВВО)	В/г № 2, КПП Инв. №32	с. Монастырище, городок Монастырище-2	нет	нет	нет	нет	3	Ф-1 10 Манзовка
305	ЖКС№5 ФГБУ «ЦЖКУ» Министерства обороны по (ВВО)	В/г № 2, КУНГ инв. №б/н	с. Монастырище, городок Монастырище-2	нет	нет	нет	нет	3	Ф-1 10 Манзовка
306	ЖКС№5 ФГБУ «ЦЖКУ» Министерства обороны по (ВВО)	В/г № 2, наружное освещение от оп. № 1/2	с. Монастырище, городок Монастырище-2	нет	нет	нет	нет	3	Ф-1 10 Манзовка
307	ЖКС№5 ФГБУ «ЦЖКУ» Министерства обороны по (ВВО)	В/г № 2, Овощехранилище Инв. № 25	с. Монастырище, городок Монастырище-2	нет	нет	нет	нет	3	Ф-1 10 Манзовка
308	ЖКС№5 ФГБУ «ЦЖКУ» Министерства обороны по (ВВО)	В/г № 2, Склад отапливаемый Инв. №37	с. Монастырище, городок Монастырище-2	нет	нет	нет	нет	3	Ф-1 10 Манзовка
309	ЖКС№5 ФГБУ «ЦЖКУ» Министерства обороны по (ВВО)	В/г № 2, Столовая Инв. № 6	с. Монастырище, городок Монастырище-2	нет	нет	нет	нет	3	Ф-1 10 Манзовка
310	ЖКС№5 ФГБУ «ЦЖКУ» Министерства обороны по (ВВО)	В/г № 2, Хранилище отапливаемое Инв. №34	с. Монастырище, городок Монастырище-2	нет	нет	нет	нет	3	Ф-1 10 Манзовка
311	ЖКС№5 ФГБУ «ЦЖКУ» Министерства обороны по (ВВО)	В/г № 2, Штаб Инв. № 1	с. Монастырище, городок Монастырище-2	нет	нет	нет	нет	3	Ф-1 10 Манзовка
312	ЖКС№5 ФГБУ «ЦЖКУ» Министерства обороны по (ВВО)	В/г № 4, караульное помещение (КПП) инв. №2	с. Монастырище, городок Монастырище-2	нет	нет	нет	нет	3	Ф-1 9 Манзовка
313	ЖКС№5 ФГБУ «ЦЖКУ» Министерства обороны по (ВВО)	В/г № 4, Караульное помещение Инв. №2	с. Монастырище, городок Монастырище-2	нет	нет	нет	нет	3	Ф-1 9 Манзовка
314	ЖКС№5 ФГБУ «ЦЖКУ» Министерства обороны по (ВВО)	В/г № 4, КПП инв. №34	с. Монастырище, городок Монастырище-2	нет	нет	нет	нет	3	Ф-1 9 Манзовка
315	ЖКС№5 ФГБУ «ЦЖКУ» Министерства обороны по (ВВО)	В/г № 4, КПП Инв. №б/н	с. Монастырище, городок Монастырище-2	нет	нет	нет	нет	3	Ф-1 9 Манзовка
316	ЖКС№5 ФГБУ «ЦЖКУ» Министерства обороны по (ВВО)	В/г № 4, наружное освещение оп. № 1	с. Монастырище, городок Монастырище-2	нет	нет	нет	нет	3	Ф-1 9 Манзовка
317	ЖКС№5 ФГБУ «ЦЖКУ» Министерства обороны по (ВВО)	В/г № 4, наружное освещение оп.№ 4/4	с. Монастырище, городок Монастырище-2	нет	нет	нет	нет	3	Ф-1 9 Манзовка
318	ЖКС№5 ФГБУ «ЦЖКУ» Министерства обороны по (ВВО)	В/г № 4, ПТО Инв. №28	с. Монастырище, городок Монастырище-2	нет	нет	нет	нет	3	Ф-1 9 Манзовка
319	ЖКС№5 ФГБУ «ЦЖКУ» Министерства обороны по (ВВО)	В/г № 4, ФКУ «412 ЦОМТИ», Здание столовой инв1	с. Монастырище, городок Монастырище-2	нет	нет	нет	нет	3	Ф-1 9 Манзовка
320	ЖКС№5 ФГБУ «ЦЖКУ» Министерства обороны по (ВВО)	В/г № 6, Здание такежной Инв. №4	с. Монастырище, городок Монастырище-2	нет	нет	нет	нет	3	Ф-1 8 Манзовка
321	ЖКС№5 ФГБУ «ЦЖКУ» Министерства обороны по (ВВО)	В/г № 6, караульное помещение инв. №1	с. Монастырище, городок Монастырище-2	нет	нет	нет	нет	3	Ф-1 8 Манзовка
322	ЖКС№5 ФГБУ «ЦЖКУ» Министерства обороны по (ВВО)	В/г № 6, Техническое здание Инв. №2	с. Монастырище, городок Монастырище-2	нет	нет	нет	нет	3	Ф-1 8 Манзовка
323	ЖКС№5 ФГБУ «ЦЖКУ» Министерства обороны по (ВВО)	В/г № 1, абонентский пункт № 05	с. Монастырище, кв-л ДОС, д. 265	нет	нет	нет	нет	3	Ф-1 1 Манзовка
324	ЖКС№5 ФГБУ «ЦЖКУ» Министерства обороны по (ВВО)	в/г 15 Здание ВНС №83	с. Грибное	нет	нет	нет	нет	3	Ф-2 1 Речная
325	ЖКС№5 ФГБУ «ЦЖКУ» Министерства обороны по (ВВО)	В/г № 13, Здание техническое инв. №б	с. Грибное, ул. Безымянная	нет	нет	нет	нет	3	Ф-6 Оборонэнерго 7076 (6777) Пчелка
326	ЖКС№5 ФГБУ «ЦЖКУ» Министерства обороны по (ВВО)	Котельная инв. №3, ст Халкидон (с.Высокое), в/г №34	с. Высокое, ул. Лесная, д. 1	нет	нет	нет	нет	3	Ф1 КЭЧ-2-А-3
Чугуевский муниципальный район									
1	ООО «Водолей»	ВНС №92	с. Чугуевка, ул. Дзержинского	нет	нет	нет	Насосное оборудование	3	ф.12 ПС «Чугуевка»
2	ООО «Водолей»	ВНС №172	с. Чугуевка, ул. Титова	нет	нет	нет	Насосное оборудование	3	ф. 6 ПС «Чугуевка»
3	ООО «Водолей»	КНС-1 производство	с. Чугуевка, ул. 50 лет Октября	нет	нет	нет	Насосное оборудование КНС	3	ф.1 ПС «Чугуевка»
4	ООО «Водолей»	ВНС-2 (п. Химзавод)	с. Чугуевка, ул. Комарова	нет	нет	нет	Насосное оборудование	3	ф.11 ПС «Чугуевка»
5	ООО «Водолей»	ВНС с. Каменка	с. Каменка	нет	нет	нет	Насосное оборудование	3	ф.15 ПС Уборка
6	ООО «Водолей»	ВНС «Вокзал»	с. Новочугуевка, ул. Вокзальная	нет	нет	нет	Насосное оборудование	3	ф.16 ПС «Чугуевка»
7	ООО «Водолей»	ВНС-1 с. Чугуевка ул. Лесная, 55	с. Чугуевка, ул. Лесная, д.55	нет	нет	нет	Насосное оборудование	3	ф.10 ПС «Чугуевка»
8	ООО «Водолей»	КНС	с. Новочугуевка, ул. Вокзальная	нет	нет	нет	Насосное оборудование КНС	3	ф.16 ПС «Чугуевка»
9	ООО «Водолей»	КНС-3	с. Чугуевка, ул. Дзержинского, д.2	нет	нет	нет	Насосное оборудование	3	ф.12 ПС «Чугуевка»
10	ООО «Водолей»	КНС-2 с. Чугуевка	с. Чугуевка, ул. 50 лет Октября	нет	нет	нет	Насосное оборудование	2	ф.0 ПС «Чугуевка»
11	ООО «Водолей»	ВНС с. Цветковка	с. Цветковка	нет	нет	нет	Насосное оборудование	3	ф.1 ПС «Чугуевка»
12	ООО «Водолей»	Водоход ВНС-1	с. Чугуевка, ул. Школьная, д.22	нет	нет	нет	Насосное оборудование	3	Ф.11 ПС «Чугуевка»
13	Краевое государственное учреждение здравоохранения «Чугуевская центральная районная больница»	Взрослое поликлиническое отделение (основной)	с. Чугуевка, ул. Строительная, д.2	нет	нет	нет	Насосное оборудование	1	ф.1 ПС «Чугуевка»
14	КГУЗ «Чугуевская центральная районная больница»	Родильный дом	с. Чугуевка, ул. Строительная, д.2	нет	нет	нет	Медицинское оборудование	1	ф.1 ПС «Чугуевка»
15	Краевое государственное бюджетное учреждение «Чугуевская ветеринарная станция по борьбе с болезнями животных»	Ветстанция	с. Чугуевка, л. 50 лет Октября, д.245	нет	нет	нет	Оборудование военной части	1	ф. 0 ПС «Чугуевка»
16	ГУФСИН России по ПК	Исправительная колония №31	с. Чугуевка, ул. Дзержинского, д.1а	да	нет	0, 215	Оборудование ГУФСИН	2	ф.0 ПС «Чугуевка»
17	КГУЗ «Чугуевская центральная районная больница»	Детская поликлиника	с. Чугуевка, ул. Строительная, д.2	нет	нет	нет	Медицинское оборудование	2	ф.1 ПС «Чугуевка»
18	КГУЗ «Чугуевская центральная районная больница»	Участковая больница с.Кокшаровка	с. Кокшаровка ул. Заозерная, д.1	нет	нет	нет	Медицинское оборудование	1	ф.14 ПС «Уборка»
19	ЖКС№5 ФГБУ «ЦЖКУ» Министерства обороны по (ВВО)	В/г № 1, в/ч 77994-2, Здание лаборатории ТППР инв.26	с. Чугуевка	нет	нет	нет	нет	3	Ф1 ЗТП №1
20	ЖКС№5 ФГБУ «ЦЖКУ» Министерства обороны по (ВВО)	В/г № 1, в/ч 77994-2, здание самолетных тренажеров инв.14	с. Чугуевка	нет	нет	нет	нет	3	Ф1 ЗТП №2
21	ЖКС№5 ФГБУ «ЦЖКУ» Министерства обороны по (ВВО)	В/г № 1, в/ч 77994-2, здание склада МТО инв.10	с. Чугуевка	нет	нет	нет	нет	3	Ф1 ЗТП №1
22	ЖКС№5 ФГБУ «ЦЖКУ» Министерства обороны по (ВВО)	В/г № 1, в/ч 77994-2, Инв.№б/н ЦЗТ (мячты)	с. Чугуевка	нет	нет	нет	нет	3	Ф1 ЗТП №1
23	ЖКС№5 ФГБУ «ЦЖКУ» Министерства обороны по (ВВО)	В/г № 1, в/ч № 77994-2, «Чугуевка» ОБС здание штаба инв.173	с. Чугуевка	нет	нет	нет	нет	3	Ф2 3043
24	ЖКС№5 ФГБУ «ЦЖКУ» Министерства обороны по (ВВО)	В/г № 1, в/ч № 77994-2, дом дежурной смены инв.9	с. Чугуевка	нет	нет	нет	нет	3	Ф1 ЗТП №2
25	ЖКС№5 ФГБУ «ЦЖКУ» Министерства обороны по (ВВО)	В/г № 1, в/ч № 77994-2, здание «ЗИП» инв.71 (получетей)	с. Чугуевка	нет	нет	нет	нет	3	Ф1 ЗТП №1
26	ЖКС№5 ФГБУ «ЦЖКУ» Министерства обороны по (ВВО)	В/г № 1, в/ч № 77994-2, здание «РСР» инв.70	с. Чугуевка	нет	нет	нет	нет	3	Ф1 ЗТП №1
27	ЖКС№5 ФГБУ «ЦЖКУ» Министерства обороны по (ВВО)	В/г № 1, в/ч № 77994-2, здание ангара авиаТЭЧ инв.23	с. Чугуевка	нет	нет	нет	нет	3	Ф1 ЗТП №2

28	ЖКС№5 ФГБУ «ЦЖКУ» Министерства обороны по (ВВО)	В/г № 1, в/ч № 77994-2, здание ближнеприводного радиомаяка инв.65	с. Чугуевка	нет	нет	нет	нет	3	Ф1 ЗТП №3
29	ЖКС№5 ФГБУ «ЦЖКУ» Министерства обороны по (ВВО)	В/г № 1, в/ч № 77994-2, здание высотного снаряжения инв.16	с. Чугуевка	нет	нет	нет	нет	3	Ф1 ЗТП №2
30	ЖКС№5 ФГБУ «ЦЖКУ» Министерства обороны по (ВВО)	В/г № 1, в/ч № 77994-2, здание гаража автоТЭЧ инв.28 (подучетен)	с. Чугуевка	нет	нет	нет	нет	3	Ф1 ЗТП №1
31	ЖКС№5 ФГБУ «ЦЖКУ» Министерства обороны по (ВВО)	В/г № 1, в/ч № 77994-2, здание гаража на 16 а/м инв.29 (подучетен)	с. Чугуевка	нет	нет	нет	нет	3	Ф1 ЗТП №1
32	ЖКС№5 ФГБУ «ЦЖКУ» Министерства обороны по (ВВО)	В/г № 1, в/ч № 77994-2, здание гаража на 16 а/м инв.30	с. Чугуевка	нет	нет	нет	нет	3	Ф1 ЗТП №1
33	ЖКС№5 ФГБУ «ЦЖКУ» Министерства обороны по (ВВО)	В/г № 1, в/ч № 77994-2, здание глосадного радиомаяка инв.69 (подучетен)	с. Чугуевка	нет	нет	нет	нет	3	Ф1 ЗТП №1
34	ЖКС№5 ФГБУ «ЦЖКУ» Министерства обороны по (ВВО)	В/г № 1, в/ч № 77994-2, здание дальнекурсового радиомаяка инв.68 (подучетен)	с. Чугуевка	нет	нет	нет	нет	3	Ф1 ЗТП №1
35	ЖКС№5 ФГБУ «ЦЖКУ» Министерства обороны по (ВВО)	В/г № 1, в/ч № 77994-2, здание дальнеприводного маяка инв.72	с. Чугуевка	нет	нет	нет	нет	3	Ф1 3185
36	ЖКС№5 ФГБУ «ЦЖКУ» Министерства обороны по (ВВО)	В/г № 1, в/ч № 77994-2, здание зарядно-аккумуляторной станции инв.27	с. Чугуевка	нет	нет	нет	нет	3	Ф1 ЗТП №1
37	ЖКС№5 ФГБУ «ЦЖКУ» Министерства обороны по (ВВО)	В/г № 1, в/ч № 77994-2, здание инженерного пункта инв.38	с. Чугуевка	нет	нет	нет	нет	3	Ф1 ЗТП №1
38	ЖКС№5 ФГБУ «ЦЖКУ» Министерства обороны по (ВВО)	В/г № 1, в/ч № 77994-2, здание курсовой радиомаяка инв.67 (подучетен)	с. Чугуевка	нет	нет	нет	нет	3	Ф1 ЗТП №1
39	ЖКС№5 ФГБУ «ЦЖКУ» Министерства обороны по (ВВО)	В/г № 1, в/ч № 77994-2, здание лаборатории ГСМ инв.34	с. Чугуевка	нет	нет	нет	нет	3	Ф1 ЗТП №1
40	ЖКС№5 ФГБУ «ЦЖКУ» Министерства обороны по (ВВО)	В/г № 1, в/ч № 77994-2, здание маслохранилища инв.31 (подучетен)	с. Чугуевка	нет	нет	нет	нет	3	Ф1 ЗТП №1
41	ЖКС№5 ФГБУ «ЦЖКУ» Министерства обороны по (ВВО)	В/г № 1, в/ч № 77994-2, здание мастерской авиаТЭЧ инв.25 (подучетен)	с. Чугуевка	нет	нет	нет	нет	3	Ф1 ЗТП №1
42	ЖКС№5 ФГБУ «ЦЖКУ» Министерства обороны по (ВВО)	В/г № 1, в/ч № 77994-2, здание насосной инв.26 (подучетен)	с. Чугуевка	нет	нет	нет	нет	3	Ф1 ЗТП №1
43	ЖКС№5 ФГБУ «ЦЖКУ» Министерства обороны по (ВВО)	В/г № 1, в/ч № 77994-2, здание насосной станции ГСМ инв.12	с. Чугуевка	нет	нет	нет	нет	3	Ф1 ЗТП №1
44	ЖКС№5 ФГБУ «ЦЖКУ» Министерства обороны по (ВВО)	В/г № 1, в/ч № 77994-2, здание пожарного депо инв.39	с. Чугуевка	нет	нет	нет	нет	3	Ф1 ЗТП №1
45	ЖКС№5 ФГБУ «ЦЖКУ» Министерства обороны по (ВВО)	В/г № 1, в/ч № 77994-2, здание склада АТИ инв.11 (подучетен)	с. Чугуевка	нет	нет	нет	нет	3	Ф1 ЗТП №1
46	ЖКС№5 ФГБУ «ЦЖКУ» Министерства обороны по (ВВО)	В/г № 1, в/ч № 77994-2, здание склада ГСМ инв.35 (подучетен)	с. Чугуевка	нет	нет	нет	нет	3	Ф1 ЗТП №1
47	ЖКС№5 ФГБУ «ЦЖКУ» Министерства обороны по (ВВО)	В/г № 1, в/ч № 77994-2, здание СКП инв.15	с. Чугуевка	нет	нет	нет	нет	3	Ф1 ЗТП №2
48	ЖКС№5 ФГБУ «ЦЖКУ» Министерства обороны по (ВВО)	В/г № 1, в/ч № 77994-2, здание спиртохранилища инв.32 (подучетен)	с. Чугуевка	нет	нет	нет	нет	3	Ф1 ЗТП №1
49	ЖКС№5 ФГБУ «ЦЖКУ» Министерства обороны по (ВВО)	В/г № 1, в/ч № 77994-2, здание столовой инв.158 (ТП-3148 Ф6)	с. Чугуевка	нет	нет	нет	нет	3	Ф1 3148 АО «Оборонэнерго»
50	ЖКС№5 ФГБУ «ЦЖКУ» Министерства обороны по (ВВО)	В/г № 1, в/ч № 77994-2, здание ТП-1 (400кВА) инв.36 (подучетен)	с. Чугуевка	нет	нет	нет	нет	3	Ф1 ЗТП №1
51	ЖКС№5 ФГБУ «ЦЖКУ» Министерства обороны по (ВВО)	В/г № 1, в/ч № 77994-2, здание ТП-2 (630кВА) инв.4 (подучетен)	с. Чугуевка	нет	нет	нет	нет	3	Ф1 ЗТП №2
52	ЖКС№5 ФГБУ «ЦЖКУ» Министерства обороны по (ВВО)	В/г № 1, в/ч № 77994-2, здание ТП-3 (400кВА) инв.40 (подучетен)	с. Чугуевка	нет	нет	нет	нет	3	Ф1 ЗТП №3
53	ЖКС№5 ФГБУ «ЦЖКУ» Министерства обороны по (ВВО)	В/г № 1, в/ч № 77994-2, Инв. №23 здание ангара авиа ТЭЧ-2	с. Чугуевка	нет	нет	нет	нет	3	Ф1 ЗТП №2
54	ЖКС№5 ФГБУ «ЦЖКУ» Министерства обороны по (ВВО)	В/г № 1, в/ч № 77994-2, Инв. №23 здание ангара авиа ТЭЧ-1	с. Чугуевка	нет	нет	нет	нет	3	Ф1 ЗТП №2
55	ЖКС№5 ФГБУ «ЦЖКУ» Министерства обороны по (ВВО)	В/г № 1, в/ч № 77994-2, Инв. №б/н стойка МС-1	с. Чугуевка	нет	нет	нет	нет	3	Ф1 ЗТП №3
56	ЖКС№5 ФГБУ «ЦЖКУ» Министерства обороны по (ВВО)	В/г № 1, в/ч № 77994-2, Наружное освещение (Инв. №б/н ЦЗТ)	с. Чугуевка	нет	нет	нет	нет	3	Ф1 ЗТП №1
57	ЖКС№5 ФГБУ «ЦЖКУ» Министерства обороны по (ВВО)	В/г № 2, в/ч 30986-4, здание автопарка инв.185	с. Чугуевка	нет	нет	нет	нет	3	Ф1 3148 АО «Оборонэнерго»
58	ЖКС№5 ФГБУ «ЦЖКУ» Министерства обороны по (ВВО)	В/г № 2, в/ч 30986-4, здание баннопрачечн.комплекса инв.174	с. Чугуевка	нет	нет	нет	нет	3	Ф1 3148 АО «Оборонэнерго»
59	ЖКС№5 ФГБУ «ЦЖКУ» Министерства обороны по (ВВО)	В/г № 2, в/ч 30986-4, здание казармы в нем встроенное здание КТП и здание водогрейной инв.177 (отключен)	с. Чугуевка	нет	нет	нет	нет	3	Ф1 3148 АО «Оборонэнерго»
60	ЖКС№5 ФГБУ «ЦЖКУ» Министерства обороны по (ВВО)	В/г № 2, в/ч 30986-4, здание казармы инв.149	с. Чугуевка	нет	нет	нет	нет	3	Ф1 3148 АО «Оборонэнерго»
61	ЖКС№5 ФГБУ «ЦЖКУ» Министерства обороны по (ВВО)	В/г № 2, в/ч 30986-4, здание казармы инв.155	с. Чугуевка	нет	нет	нет	нет	3	Ф1 3148 АО «Оборонэнерго»
62	ЖКС№5 ФГБУ «ЦЖКУ» Министерства обороны по (ВВО)	В/г № 2, в/ч 30986-4, здание КПП инв.165	с. Чугуевка	нет	нет	нет	нет	3	Ф1 3148 АО «Оборонэнерго»
63	ЖКС№5 ФГБУ «ЦЖКУ» Министерства обороны по (ВВО)	В/г № 2, в/ч 30986-4, здание медпункта инв.164	с. Чугуевка	нет	нет	нет	нет	3	Ф1 3148 АО «Оборонэнерго»
64	ЖКС№5 ФГБУ «ЦЖКУ» Министерства обороны по (ВВО)	В/г № 2, в/ч 30986-4, здание склада инв.181	с. Чугуевка	нет	нет	нет	нет	3	Ф1 3148 АО «Оборонэнерго»
65	ЖКС№5 ФГБУ «ЦЖКУ» Министерства обороны по (ВВО)	В/г № 2, в/ч 30986-4, здание столовой инв.156	с. Чугуевка	нет	нет	нет	нет	3	Ф1 3148 АО «Оборонэнерго»
66	ЖКС№5 ФГБУ «ЦЖКУ» Министерства обороны по (ВВО)	В/г № 2, в/ч 30986-4, здание штаба инв.157	с. Чугуевка	нет	нет	нет	нет	3	Ф1 3148 АО «Оборонэнерго»
67	ЖКС№5 ФГБУ «ЦЖКУ» Министерства обороны по (ВВО)	В/г № 2, в/ч 30986-4, Инв. № б/н здание КПП №2	с. Чугуевка	нет	нет	нет	нет	3	Ф1 3148 АО «Оборонэнерго»
68	ЖКС№5 ФГБУ «ЦЖКУ» Министерства обороны по (ВВО)	В/г № 2, в/ч 30986-4, Инв. №б/н участок НО от ТП-3148 оп. №10	с. Чугуевка	нет	нет	нет	нет	3	Ф1 3148 АО «Оборонэнерго»
69	ЖКС№5 ФГБУ «ЦЖКУ» Министерства обороны по (ВВО)	В/г № 2, в/ч 30986-4, Наружное освещение жилой зоны (Инв.№б/н участок ТО от ТП-3148 оп.№8)	с. Чугуевка	нет	нет	нет	нет	3	Ф8 3148 АО «Оборонэнерго»
70	ЖКС№5 ФГБУ «ЦЖКУ» Министерства обороны по (ВВО)	В/г № 2, в/ч 30986-4, ПС «Чугуевка» Ф-16 (спец. объект)	с. Чугуевка	нет	нет	нет	нет	3	Ф1 3187; РУ-0, 4кВ 3187
71	ЖКС№5 ФГБУ «ЦЖКУ» Министерства обороны по (ВВО)	В/г № 2, в/ч № 30986-4 Спец.объект, техническая позиция № 1(ввод 1)	с. Чугуевка	нет	нет	нет	нет	3	оп.-1
72	ЖКС№5 ФГБУ «ЦЖКУ» Министерства обороны по (ВВО)	В/г № 2, в/ч № 30986-4 Спец.объект, техническая позиция № 1(ввод 2)	с. Чугуевка	нет	нет	нет	нет	3	оп.-1
73	ЖКС№5 ФГБУ «ЦЖКУ» Министерства обороны по (ВВО)	В/г № 2, в/ч № 30986-4 Спец.объект, техническая позиция № 1(ввод 3)	с. Чугуевка	нет	нет	нет	нет	3	оп.-1
74	ЖКС№5 ФГБУ «ЦЖКУ» Министерства обороны по (ВВО)	В/г № 2, в/ч № 30986-4 Спец.объект, техническая позиция № 1(ввод 4)	с. Чугуевка	нет	нет	нет	нет	3	оп.-1
75	ЖКС№5 ФГБУ «ЦЖКУ» Министерства обороны по (ВВО)	ВНС №26 в/г 1 (подучетен)	с. Чугуевка	нет	нет	нет	нет	3	Ф1 ЗТП №2
76	ЖКС№5 ФГБУ «ЦЖКУ» Министерства обороны по (ВВО)	Котельная №152 в/г 2	с. Чугуевка	нет	нет	нет	нет	3	ф1 ТП-48
77	ЖКС№5 ФГБУ «ЦЖКУ» Министерства обороны по (ВВО)	Котельная инв. №1 вг-1	с. Чугуевка	нет	нет	нет	нет	3	ф1 ВТП-1-А_г-н Кн
78	ЖКС№5 ФГБУ «ЦЖКУ» Министерства обороны по (ВВО)	Мазутная станция инв. 184, с.Чугуевка в/г №2	с. Чугуевка	нет	нет	нет	нет	3	Ф-6 ТП-20
79	ЖКС№5 ФГБУ «ЦЖКУ» Министерства обороны по (ВВО)	Объект №350 - /R0004/ОмВк по Чугуевскому району.- Военный комиссариат / ТУ №1 Военный комиссариат с. Чугуевка ул. 50 Лет Октября , 208	с. Чугуевка, ул. 50 лет Октября, д. 208	нет	нет	нет	нет	3	Ф1 КЭЧ-1-С-14
Шкотовский муниципальный район									
1	КГУП «Примтеплоэнерго»	Насосная скважина воды	с. Романовка, ул. Ленинская, д.157а	нет	нет	нет	нет	3	ф.16 ПС «Верхняя»
2	КГУП «Приморский водоканал»	Скважина	п.Шкотово, ул. 1-го Мая, д.24	нет	нет	нет	нет	2	ф.14 ПС «Шкотово»
3	ИП Коротков Николай Александрович	Водонапорная башня;	с.Многоудобное, ул. Новая, д.2д	нет	нет	нет	нет	2	ф.5 ПС «Многоудобное»
4	КГУП «Приморский водоканал»	Скважина	с.Многоудобное, ул. Новая, д.16а	нет	нет	нет	нет	2	ф.5 ПС «Многоудобное»
5	ИП Коротков Николай Александрович	Скважина	с.Многоудобное, ул. Первомайская, д.3а	нет	нет	нет	нет	2	ф.3 ПС «Новороссия»

6	Администрация Шкотовского муниципального района	Скважина	с. Многоудобное, ул. Первомайская, д.3а	нет	нет	нет	Насосное оборудование	2	ф.3 ПС «Новороссия»
7	ООО «УК-Комфорт»	Водонапорная башня	с. Центральное, ул. Чапаева, д.14а	нет	нет	нет	Насосное оборудование	3	ф.3 ПС «Новороссия»
8	ООО «УК-Комфорт»	Скважина	с. Новороссия, ул. Школьная	нет	нет	нет	Насосное оборудование	3	ф.22 ПС «Верхняя»
9	ИП Коротков Н. А.	Станция биологической очистки	с. Анисимовка, ул. Смольная, 9/В	нет	нет	нет	Канализационная станция	2	Ф-3 ПС «Анисимовка-Тяговая»
10	КГУП «Приморский водоканал»	1. Резервуары чистой воды, 2. Насосная станция 1-го подъема, 3. Насосная станция 3-го подъема	п. Подъяпольское п. Мысовой	нет	нет	нет	Насосное оборудование	2	ф.2 ПС «Подъяпольско»
11	КГУП «Приморский водоканал»	№301 - Водонапорная башня №1 / ТУ №1 / насосы	пгт. Шкотово, ул. Комсомольская, д. 28	нет	нет	нет	Насосное оборудование	3	Ф-17 ПС 21 «Шкотово» Гр.1 КТП-83070
12	КГУП «Приморский водоканал»	№314 - Насосная станция II подъема	с. Мысовое, ул. Зеленая, д. 6	нет	нет	нет	Насосное оборудование	3	Ф-15 ПС 4 «Подъяпольско» РУ-0, 4кВ КТП-2(БК)
13	КГУП «Приморский водоканал»	№303 - Станция осветления / ТУ №1 / Станция осветления	пгт. Шкотово, ул. Краснофлотская, д. 7	нет	нет	нет	Оборудование станции осветления	3	Ф-8 ПС 21 «Шкотово» Гр.1 КТП-83045
11	ООО «УК Партнеры»	Водозабор	пгт. Смольяниново, 2, 5 км северо-западнее поселка, долина реки Шкотовка	нет	нет	нет	Насосное оборудование	2	ф.4 ПС «Смольяниново/тяга»
12	Администрация пгт. Смольяниново	Береговая дрена	пгт. Смольяниново	нет	нет	нет	Насосное оборудование	3	ф.5 ПС «Смольяниново/тяга»
13	ООО «УК Партнеры»	Водонасосная станция 1-ого подъема	пгт. Шкотово, ул. Зальпе	нет	нет	нет	Насосное оборудование	3	ф.1 ПС «Много-удобное»
14	Администрация пгт. Смольяниново	Водонасосная станция 2-ого подъема	пгт. Смольяниново, ул. Нагорная	нет	нет	нет	Насосное оборудование	3	ф.10 ПС «Депю»
15	Администрация пгт. Смольяниново	Нагорные накопительные резервуары запаса воды	пгт. Смольяниново, ул. Нагорная	нет	нет	нет	Насосное оборудование	3	ф.10 ПС «Депю»
16	Администрация пгт. Смольяниново	Нагорные водоводы	пгт. Смольяниново, л. Нагорная	нет	нет	нет	Насосное оборудование	3	ф.10 ПС «Депю»
17	ООО «УК Партнеры»	Здание канализационной насосной станции	пгт. Смольяниново, ул. Демовская, д.6	нет	нет	нет	Насосное оборудование	2	ф.2 ПС «Депю»
18	ООО «УК Партнеры»	Канализационные очистные сооружения	пгт. Смольяниново, ул. Демовская, д.7	нет	нет	нет	Насосное оборудование КНС	2	ф.2 ПС «Депю»
19	КГКУ 40 ПЧ	Краевое государственное казенное учреждение «40 пожарная часть противопожарной службы Приморского края по охране Шкотовского муниципального района»	пгт. Шкотово, ул. Советская, д.71	нет	нет	нет	Оборудование противопожарной службы	3	ф.13 ПС «Шкотово»
20	Артемовский филиал КГУП «Примтеплоэнерго»	Насосная скважина воды	с. Романовка, ул. Ленинская, д.157а	нет	нет	нет	Насосное оборудование	3	ф.16 ПС «Верхняя»
21	Артемовский филиал КГУП «Примтеплоэнерго»	Водонасосная станция	с. Многоудобное, ул. Первомайская	нет	нет	нет	Насосное оборудование	3	ф.7
22	Артемовский филиал КГУП «Примтеплоэнерго»	Водонасосная станция №222	с. Романовка, ул. Ленинская, д.157	нет	нет	нет	Насосное оборудование	3	ПС «Многоудобное»
23	Артемовский филиал КГУП «Примтеплоэнерго»	Водонасосная станция №214	с. Романовка, ул. Гвардейская	нет	нет	нет	Насосное оборудование	3	ф.24
24	Артемовский филиал КГУП «Примтеплоэнерго»	Канализационно-насосная станция №207	с. Романовка, ул. Гвардейская, д.203а	нет	нет	нет	Насосное оборудование КНС	3	ПС «Пристань»
25	АО «30 судоремонтный завод»	30 судоремонтный завод	пгт. Дунай, ул. Судоремонтная, д. 23	нет	нет	нет	нет	2	Ф-10, Ф-26, Ф-27, Ф-28 ПС «178-Ф»
26	КГБУЗ «Шкотовская ЦРБ»	ФАП	п. Штыково, ул. Гидроузла	нет	нет	нет	нет	3	На контактах подключения абонентского провода ВЛ-0, 4кВ на опоре №2/3 ВЛ-0, 4кВ Ф-2 КТП-5302 «Котельная» ВЛ-6 кВ Ф-25 ПС «Штыково»
27	КГБУЗ «Шкотовская ЦРБ»	ФАП с. Многоудобное	с. Многоудобное, ул. Зальпе, д. 1	нет	нет	нет	нет	3	На опоре №1/1/12 ВЛ-0, 4кВ Ф-1 ТП-5328 «Котельная» ВЛ-6кВ Ф-1 ПС Многоудобное
28	КГБУЗ «Шкотовская ЦРБ»	Новороссия гарнизон	с. Новороссия, ул. Солнечная, д. 4а	нет	нет	нет	нет	3	Ф-3 КТП-5312 ПС Новороссия
29	КГБУЗ «Шкотовская ЦРБ»	ФАП	с. Новороссия, ул. Солнечная, д. 4а	нет	нет	нет	нет	3	Ф-3 КТП-5313 ПС Новороссия
30	КГБУЗ «Шкотовская ЦРБ»	ФАП	с. Центральное, ул. Чапаева, д. 17	нет	нет	нет	нет	3	Ф-3 ПС «Новороссия» ВЛ-0, 4 ТП 5316
31	КГБУЗ «Шкотовская ЦРБ»	Детское отделение	пгт. Шкотово, ул. Ленинская, д. 68а	нет	нет	нет	Оборудование больницы	2	Ф-14 ПС «Шкотово» СТП-3056
32	КГБУЗ «Шкотовская ЦРБ»	Поликлиника	пгт. Шкотово, ул. Ленинская, д. 68	нет	нет	нет	Оборудование больницы	3	Ф-14 ПС «Шкотово» СТП-3056
33	КГБУЗ «Шкотовская ЦРБ»	Стационар	пгт. Шкотово, ул. Советская, д. 16	нет	нет	нет	Оборудование больницы	3	Ф-6 ПС «Шкотово» КТП-83043
34	войсковая часть	в/г №31 в/ч 40787 Гараж инв. №368	пгт. Шкотово	нет	нет	нет	нет	3	Гр.1 ТП-3044
35	войсковая часть	в/г №31 в/ч 40787 КПП инв. №429	пгт. Шкотово	нет	нет	нет	нет	3	Гр.1 ТП-3044
36	войсковая часть	в/г №31 в/ч 40787 Наружное освещение -опора 10 инв. №6/н	пгт. Шкотово	нет	нет	нет	нет	3	Гр.1 ТП-3044
37	войсковая часть	в/г №31 в/ч 40787 Наружное освещение -опора 12 инв. №6/н	пгт. Шкотово	нет	нет	нет	нет	3	Гр.1 ТП-3044
38	войсковая часть	в/г №31 в/ч 40787 Наружное освещение -опора 18 инв. №6/н	пгт. Шкотово	нет	нет	нет	нет	3	Гр.1 ТП-3044
39	войсковая часть	в/г №31 в/ч 40787 Наружное освещение -опора 14 инв. №6/н	пгт. Шкотово	нет	нет	нет	нет	3	Гр.1 ТП-3044
40	войсковая часть	в/г №31 в/ч 40787 Склад инв. № 60	пгт. Шкотово	нет	нет	нет	нет	3	Гр.1 ТП-3044
41	войсковая часть	в/г №31 в/ч 40787 Склад инв. №61	пгт. Шкотово	нет	нет	нет	нет	3	Гр.1 ТП-3044
42	войсковая часть	в/г №31 в/ч 40787 Склад инв. №62	пгт. Шкотово	нет	нет	нет	нет	3	Гр.1 ТП-3044
43	войсковая часть	в/г №31 в/ч 40787 Штаб инв. № 247	пгт. Шкотово	нет	нет	нет	нет	3	Гр.1 ТП-3044
44	войсковая часть	в/г №31 ПУ 2/5 «Смольяниново» Котельная № 331	пгт. Шкотово	нет	нет	нет	нет	3	Гр.1 ТП-3044
45	войсковая часть	в/г №47 ПУ 2/5 «Смольяниново» Котельная №57	п. Штыково	нет	нет	нет	нет	3	пр-1 ТП-170 от ПС многоудобное ф-11
46	войсковая часть	в/г №47 ПУ 2/5 «Смольяниново» Насосная инв. №6/н	п. Штыково	нет	нет	нет	нет	3	пр-2 ТП-170 от ПС многоудобное ф-11
47	войсковая часть	в/г №47 в/ч 10604 Столовая № 8	п. Штыково	нет	нет	нет	нет	3	пр-1 ТП-170 от ПС многоудобное ф-11
48	войсковая часть	в/г №47 в/ч 10604 Бокс (10) №55	п. Штыково	нет	нет	нет	нет	3	пр-1 ТП-170 от ПС многоудобное ф-11
49	войсковая часть	в/г №47 в/ч 10604 КПП №52	п. Штыково	нет	нет	нет	нет	3	пр-1 ТП-170 от ПС многоудобное ф-11
50	войсковая часть	в/г №47 в/ч 10604 ОГМ ввод 1 № 61	п. Штыково	нет	нет	нет	нет	3	пр-1 ТП-170 от ПС многоудобное ф-11
51	войсковая часть	в/г №47 в/ч 10604 ОГМ ввод 2 № 61	п. Штыково	нет	нет	нет	нет	3	пр-1 ТП-170 от ПС многоудобное ф-11
52	войсковая часть	в/г №47 в/ч 10604 Склад № 56	п. Штыково	нет	нет	нет	нет	3	пр-1 ТП-170 от ПС многоудобное ф-11
53	войсковая часть	в/г №47 в/ч 10604 Баня № 16	п. Штыково	нет	нет	нет	нет	3	пр-1 ТП-170 от ПС многоудобное ф-11
54	войсковая часть	в/г №47 в/ч 10604 ГСМ б/н	п. Штыково	нет	нет	нет	нет	3	пр-1 ТП-170 от ПС многоудобное ф-11
55	войсковая часть	в/г №47 в/ч 10604 КПП-2 наружное освещение б/н	п. Штыково	нет	нет	нет	нет	3	ВЛ-0,4 ТП-169 «Многоудобное»
56	войсковая часть	в/г №47 в/ч 10604 КТП № 54	п. Штыково	нет	нет	нет	нет	3	пр-1 ТП-170 от ПС многоудобное ф-11
57	войсковая часть	в/г №47 в/ч 10604 Казарма № 47	п. Штыково	нет	нет	нет	нет	3	пр-1 ТП-170 от ПС многоудобное ф-11
58	войсковая часть	в/г №47 в/ч 10604 Склад № 50	п. Штыково	нет	нет	нет	нет	3	пр-1 ТП-170 от ПС многоудобное ф-11
59	войсковая часть	в/г №47 в/ч 10604 Склад № 60	п. Штыково	нет	нет	нет	нет	3	пр-1 ТП-170 от ПС многоудобное ф-11
60	войсковая часть	в/г №47 в/ч 10604 Хранилище 2 №63	п. Штыково	нет	нет	нет	нет	3	пр-1 ТП-170 от ПС многоудобное ф-11
61	войсковая часть	в/г №47 в/ч 10604 Хранилище № 58	п. Штыково	нет	нет	нет	нет	3	пр-1 ТП-170 от ПС многоудобное ф-11
62	войсковая часть	в/г №47 в/ч 10604 Штаб № 53	п. Штыково	нет	нет	нет	нет	3	пр-1 ТП-170 от ПС многоудобное ф-11
63	войсковая часть	в/г №10 в/ч 25030-7 Бокс-казарма №193	с. Романовка	нет	нет	нет	нет	3	ВЛ-0, 4кВ КТП 3 ф-8 Дено
64	войсковая часть	в/г №10 в/ч 25030-7 Склад №213	с. Романовка	нет	нет	нет	нет	3	ВЛ-0, 4кВ КТП 3 ф-8 Дено
65	войсковая часть	в/г №10 в/ч 25030-7 Заправка ГСМ б/н	с. Романовка	нет	нет	нет	нет	3	ВЛ-0, 4кВ КТП 3 ф-8 Дено
66	войсковая часть	в/г № 17 в/ч 25030-19 КТП б/н	п. Новонежино	нет	нет	нет	нет	3	ВЛ-0, 4кВ ТП-2 (Ф-14, ПС «Скалистая»)
67	войсковая часть	в/г № 17 в/ч 25030-19 канцелярия отдела хранения б/н	п. Новонежино	нет	нет	нет	нет	3	КЛ-0, 4 ТП-8 (Ф-14, ПС «Скалистая»)
68	войсковая часть	в/г № 17 в/ч 25030-19 КПП б/н	п. Новонежино	нет	нет	нет	нет	3	КЛ-0, 4 ТП-8 (Ф-14, ПС «Скалистая»)
69	войсковая часть	в/г № 17 в/ч 25030-19 Караульное помещение инв. № б/н	п. Новонежино	нет	нет	нет	нет	3	ф. «В/ч 09969» КТП-ДПР №9 (1), с. Новонежино; РУ-0, 4кВ КТП-ДПР №9 (1), с. Новонежино
70	войсковая часть	в/г № 17 в/ч 25030-19 Гаражный бокс № 154	п. Новонежино	нет	нет	нет	нет	3	КЛ-0, 4 ТП-8 (Ф-14, ПС «Скалистая»)
71	войсковая часть	в/г № 17 в/ч 25030-19 Гаражный бокс № 154 (электрическое отопление)	п. Новонежино	нет	нет	нет	нет	3	КЛ-0, 4 ТП-8 (Ф-14, ПС «Скалистая»)
72	войсковая часть	в/г № 17 в/ч 25030-19 Зарядная № 136	п. Новонежино	нет	нет	нет	нет	3	КЛ-0, 4 ТП-8 (Ф-14, ПС «Скалистая»)
73	войсковая часть	в/г № 17 в/ч 25030-19 Казарма № 160	п. Новонежино	нет	нет	нет	нет	3	КЛ-0, 4 ТП-8 (Ф-14, ПС «Скалистая»)
74	войсковая часть	в/г № 17 в/ч 25030-19 Казарма № 160 (отопление)	п. Новонежино	нет	нет	нет	нет	3	КЛ-0, 4 ТП-8 (Ф-14, ПС «Скалистая»)
75	войсковая часть	в/г № 17 в/ч 25030-19 Место службы вожатыми отдела караульных собак (освещение) б/н	п. Новонежино	нет	нет	нет	нет	3	ВЛ-0, 4кВ ТП-2 (Ф-14, ПС «Скалистая»)
76	войсковая часть	в/г № 17 в/ч 25030-19 Место службы вожатыми отдела караульных собак (питомник) б/н	п. Новонежино	нет	нет	нет	нет	3	ВЛ-0, 4кВ ТП-2 (Ф-14, ПС «Скалистая»)

77	войсковая часть	в/г № 17 в/ч 25030-19 Склад № 80	п.Новокежино	нет	нет	нет	нет	3	КЛ-0, 4 ТП-8 (Ф-14, ПС «Скалистая»)
78	войсковая часть	в/г № 17 в/ч 25030-19 Хранилище № 17	п.Новокежино	нет	нет	нет	нет	3	ВЛ-0, 4кв ТП-2 (Ф-14, ПС «Скалистая»)
79	войсковая часть	в/г № 17 в/ч 25030-19 Штаб № 50	п.Новокежино	нет	нет	нет	нет	3	КЛ-0, 4 ТП-8 (Ф-14, ПС «Скалистая»)
80	войсковая часть	в/г № 17 в/ч 25030-19 Штаб № 50 (электрическое отопление)	п.Новокежино	нет	нет	нет	нет	3	КЛ-0, 4 ТП-8 (Ф-14, ПС «Скалистая»)
81	войсковая часть	в/г № 17 в/ч 25030-19 Штаб, столовая № 107	п.Новокежино	нет	нет	нет	нет	3	КЛ-0, 4 ТП-8 (Ф-14, ПС «Скалистая»)
82	войсковая часть	в/г № 17 в/ч 25030-19 Штаб, столовая № 107 II (питание)	п.Новокежино	нет	нет	нет	нет	3	КЛ-0, 4 ТП-8 (Ф-14, ПС «Скалистая»)
83	войсковая часть	№7 ПУ 2/5 «Смоляниново» Котельная №99	п.г.т. Смоляниново	нет	нет	нет	нет	3	Гр.1 КТП-83017
84	войсковая часть	№7 в/ч 25030-6 Здание автомастерские инв.№59 (ОЗ и ТП)	п.г.т. Смоляниново	нет	нет	нет	нет	3	Гр.1 КТП-83017
85	войсковая часть	в/г №9 в/ч 25030-20 КПШ № 214	с.Романовка	нет	нет	нет	нет	3	ВЛ-0.4 КТП-2 (Ф-8, ПС-49 Дено-Смоляниново)
86	войсковая часть	в/г №9 в/ч 25030-20 Освещение периметра на КТП -7 шит 2 б/н	с.Романовка	нет	нет	нет	нет	3	пр-0, 4кВ КТП-7 от ПС Дено
87	войсковая часть	в/г №9 в/ч 25030-20 Освещение периметра на КТП-2 (1 фазный) инв. б/н	с.Романовка	нет	нет	нет	нет	3	ВЛ-0.4 КТП-2 (Ф-8, ПС-49 Дено-Смоляниново)
88	войсковая часть	в/г №9 в/ч 25030-20 караульное инв. № 188	с.Романовка	нет	нет	нет	нет	3	пр-0, 4кВ КТП-7 от ПС Дено
89	войсковая часть	в/г №9 в/ч 25030-20 караульное инв. № 222	с.Романовка	нет	нет	нет	нет	3	пр-0, 4кВ КТП-7 от ПС Дено
90	войсковая часть	в/г №9 в/ч 25030-20 освещение периметра на КТП-2 б/н	с.Романовка	нет	нет	нет	нет	3	ВЛ-0.4 КТП-2 (Ф-8, ПС-49 Дено-Смоляниново)
91	войсковая часть	в/г №9 в/ч 25030-20 освещение периметра на КТП-7 шит-1 б/н	с.Романовка	нет	нет	нет	нет	3	пр-0, 4кВ КТП-7 от ПС Дено
92	войсковая часть	в/г №9 в/ч 25030-20 хранилище № 216	с.Романовка	нет	нет	нет	нет	3	ВЛ-0.4 КТП-2 (Ф-8, ПС-49 Дено-Смоляниново)
93	войсковая часть	в/г №9 в/ч 25030-20 Пункт заправки ГСМ б/н	с.Романовка	нет	нет	нет	нет	3	ВЛ-0.4 КТП-2 (Ф-8, ПС-49 Дено-Смоляниново)
94	войсковая часть	в/г №9 в/ч 25030-20 КПШ №186	с.Романовка	нет	нет	нет	нет	3	ВЛ-0, 4кВ КТП 3 ф-8 Дено
95	войсковая часть	в/г №10 в/ч 25030-7 Караульное помещение №194	с.Романовка	нет	нет	нет	нет	3	ВЛ-0, 4кВ КТП 3 ф-8 Дено
96	войсковая часть	в/г №10 в/ч 25030-7 Кухня собак б/н	с.Романовка	нет	нет	нет	нет	3	ВЛ-0, 4кВ КТП 3 ф-8 Дено
97	войсковая часть	в/г №10 в/ч 25030-7 Лаборатория инв.№186	с.Романовка	нет	нет	нет	нет	3	ВЛ-0, 4кВ КТП 3 ф-8 Дено
98	войсковая часть	в/г №10 в/ч 25030-7 Освещение периметра -2	с.Романовка	нет	нет	нет	нет	3	ВЛ-0, 4кВ КТП 3 ф-8 Дено
99	войсковая часть	в/г №10 в/ч 25030-7 Освещение периметра б/н	с.Романовка	нет	нет	нет	нет	3	ВЛ-0, 4кВ КТП 3 ф-8 Дено
100	войсковая часть	в/г №10 в/ч 25030-7 Топливная насосная б/н	с.Романовка	нет	нет	нет	нет	3	ВЛ-0, 4кВ КТП 3 ф-8 Дено
101	войсковая часть	в/г №10 в/ч 25030-7 Штаб №230	с.Романовка	нет	нет	нет	нет	3	ВЛ-0, 4кВ КТП 3 ф-8 Дено
102	войсковая часть	в/г №10 в/ч 25030-7 Пост №4	с.Романовка	нет	нет	нет	нет	3	ВЛ-0, 4кВ КТП 3 ф-8 Дено
103	войсковая часть	в/г №24 ПУ 2/2 «Фокينو»Котельная №62	с.Петровка	нет	нет	нет	нет	3	ВЛ-0, 4кВ КТП-44
104	войсковая часть	в/г №24 в/ч 25030-7 Управление инв.№б/н	с.Петровка	нет	нет	нет	нет	3	ВЛ-0, 4кВ КТП-44
105	войсковая часть	в/г №24 в/ч 25030-7 Хранилище №1 инв.№ 61	с.Петровка	нет	нет	нет	нет	3	ВЛ-0, 4кВ КТП-44
106	войсковая часть	в/г №24 в/ч 25030-7 Хранилище №2 инв.№ 61	с.Петровка	нет	нет	нет	нет	3	ВЛ-0, 4кВ КТП-44
107	войсковая часть	в/г №24 в/ч 25030-7 Хранилище №3 инв.№63	с.Петровка	нет	нет	нет	нет	3	ВЛ-0, 4кВ КТП-44
108	войсковая часть	в/г №24 в/ч 25030-7 Хранилище №4 инв.№63	с.Петровка	нет	нет	нет	нет	3	ВЛ-0, 4кВ КТП-44
109	войсковая часть	в/г №24 в/ч 25030-7 Хранилище №5 инв.№ 62	с.Петровка	нет	нет	нет	нет	3	ВЛ-0, 4кВ КТП-44
110	войсковая часть	в/г №24 в/ч 25030-7 Хранилище №6 инв.№ 62	с.Петровка	нет	нет	нет	нет	3	ВЛ-0, 4кВ КТП-44
111	войсковая часть	в/г №24 в/ч 25030-7 Хранилище №8 инв.№б/н	с.Петровка	нет	нет	нет	нет	3	ВЛ-0, 4кВ КТП-44
112	войсковая часть	в/г №24 в/ч 25030-7 Хранилище-7 инв.№ б/н	с.Петровка	нет	нет	нет	нет	3	ВЛ-0, 4кВ КТП-44
113	войсковая часть	в/г №25 ПУ 2/2 «Фокينو» ВНС №40	с.Петровка	нет	нет	нет	нет	3	ВЛ-0, 4кВ КТП-81045
114	войсковая часть	в/г №25 ПУ 2/2 «Фокينو» Котельная №43	с.Петровка	нет	нет	нет	нет	3	ВЛ-0, 4кВ КТП-81045
115	войсковая часть	в/г №25 в/ч 25030-7 АЭС инв. б/н	с.Петровка	нет	нет	нет	нет	3	ВЛ-0, 4кВ КТП-81045
116	войсковая часть	в/г №25 в/ч 25030-7 Здание автогаража инв. 28	с.Петровка	нет	нет	нет	нет	3	ВЛ-0, 4кВ КТП-81045
117	войсковая часть	в/г №25 в/ч 25030-7 Здание лаборатории инв. 45	с.Петровка	нет	нет	нет	нет	3	ВЛ-0, 4кВ КТП-81045
118	войсковая часть	в/г №25 в/ч 25030-7 Здание хранилище №8 инв. 70	с.Петровка	нет	нет	нет	нет	3	ВЛ-0, 4кВ КТП-81045
119	войсковая часть	в/г №25 в/ч 25030-7 Здание хранилище №9 инв. 69	с.Петровка	нет	нет	нет	нет	3	ВЛ-0, 4кВ КТП-81045
120	войсковая часть	в/г №25 в/ч 25030-7 Здание электростанции инв.№ 30	с.Петровка	нет	нет	нет	нет	3	ВЛ-0, 4кВ КТП-81045
121	войсковая часть	в/г №25 в/ч 25030-7 Караульное помещение инв. б/н	с.Петровка	нет	нет	нет	нет	3	ВЛ-0, 4кВ КТП-81045
122	войсковая часть	в/г №25 в/ч 25030-7 Склад № 7 инв.№ 14	с.Петровка	нет	нет	нет	нет	3	ВЛ-0, 4кВ КТП-81045
123	войсковая часть	в/г №25 в/ч 25030-7 Склад Здание Бани/камбуз инв. 71	с.Петровка	нет	нет	нет	нет	3	ВЛ-0, 4кВ КТП-81045
124	войсковая часть	в/г №25 в/ч 25030-7 Склад. Здание пожарного депо инв. 27	с.Петровка	нет	нет	нет	нет	3	ВЛ-0, 4кВ КТП-81045
125	войсковая часть	в/г №25 в/ч 25030-7 Склад. Здание КПШ инв. б/н	с.Петровка	нет	нет	нет	нет	3	ВЛ-0, 4кВ КТП-81045
126	войсковая часть	в/г №25 в/ч 25030-7 Склад. Кормокухня инв. б/н	с.Петровка	нет	нет	нет	нет	3	ВЛ-0, 4кВ КТП-81045
127	войсковая часть	в/г №9 в/ч 25030-20 Хранилище (пожарное депо) инв.№ 208	с.Романовка	нет	нет	нет	нет	3	ВЛ-0.4 КТП-2 (Ф-8, ПС-49 Дено-Смоляниново)
128	войсковая часть	в/г №9 в/ч 25030-20 Склад инв №174	с.Романовка	нет	нет	нет	нет	3	ВЛ-0.4 КТП-2 (Ф-8, ПС-49 Дено-Смоляниново)
129	войсковая часть	в/г №9 в/ч 25030-20 Штаб № 210	с.Романовка	нет	нет	нет	нет	3	ВЛ-0.4 КТП-2 (Ф-8, ПС-49 Дено-Смоляниново)
130	войсковая часть	в/г №10 в/ч 25030-2 КПШ №211	с.Романовка	нет	нет	нет	нет	3	РУ-0, 4 КТП-4 (Ф-4, ПС Шкотово-Пристань)
131	войсковая часть	в/г №10 в/ч 25030-11 КПШ б/н	п.г.т.Дунай	нет	нет	нет	нет	3	ВЛ-0, 4 168 от ис ПРИБОЙ
132	войсковая часть	в/г №10 ПУ2/5 «Смоляниново»Водонасосная станция (скважина 25023)	с.Романовка	нет	нет	нет	нет	3	ф. №1 КТП 14 от ф-23 Пристань
133	войсковая часть	в/г №10 ПУ2/5 «Смоляниново» Котельная №188	с.Романовка	нет	нет	нет	нет	3	РУ-0, 4 КТП-4 (Ф-4, ПС Шкотово-Пристань)
134	войсковая часть	в/г №10 в/ч 25030-2 Автомастерские №141	с.Романовка	нет	нет	нет	нет	3	РУ-0, 4 КТП-4 (Ф-4, ПС Шкотово-Пристань)
135	войсковая часть	в/г №10 в/ч 25030-2 Бокс, механический цех №201	с.Романовка	нет	нет	нет	нет	3	РУ-0, 4 КТП-4 (Ф-4, ПС Шкотово-Пристань)
136	войсковая часть	в/г №10 в/ч 25030-2 Пункт заправки ГСМ № 138	с.Романовка	нет	нет	нет	нет	3	РУ-0, 4 КТП-4 (Ф-4, ПС Шкотово-Пристань)
137	войсковая часть	в/г №10 в/ч 25030-2 Хранилище № 187	с.Романовка	нет	нет	нет	нет	3	ВЛ-0, 4 №2 КТП-4 (Ф-4, ПС Шкотово-Пристань)
138	войсковая часть	в/г №10 в/ч 25030-2 Электростанция № 57	с.Романовка	нет	нет	нет	нет	3	РУ-0, 4 КТП-4 (Ф-4, ПС Шкотово-Пристань)
139	войсковая часть	Бокс котельная ввод 1 № 188	с.Романовка	нет	нет	нет	нет	3	РУ-0, 4 КТП-4 (Ф-4, ПС Шкотово-Пристань)
140	войсковая часть	в/г №10 в/ч 25030-2 Штаб № 190	с.Романовка	нет	нет	нет	нет	3	РУ-0, 4 КТП-4 (Ф-4, ПС Шкотово-Пристань)
141	войсковая часть	в/г №112 в/ч 74040-4 КТП ввод 2 инв. № 921	п.г.т. Смоляниново	нет	нет	нет	нет	3	Ф-1 КТП-5 Верхняя
142	войсковая часть	в/г №112 в/ч 74040-4 Наружное освещение б/н	п.г.т. Смоляниново	нет	нет	нет	нет	3	Ф-1 КТП-5 Верхняя
143	войсковая часть	в/г №112 в/ч 74040-4 Склад ввод 1 инв.№ 798	п.г.т. Смоляниново	нет	нет	нет	нет	3	Ф-1 КТП-5 Верхняя
144	войсковая часть	в/г №112 в/ч 74040-4 КТП ввод 1 инв. № 921	п.г.т. Смоляниново	нет	нет	нет	нет	3	Ф-1 КТП-5 Верхняя
145	войсковая часть	в/г №112 в/ч 74040-4 Кузница инв. № 761	п.г.т. Смоляниново	нет	нет	нет	нет	3	Ф-1 КТП-5 Верхняя
146	войсковая часть	в/г №112 в/ч 74040-4 Ремонтные мастерские инв. № 750	п.г.т. Смоляниново	нет	нет	нет	нет	3	Ф-1 КТП-5 Верхняя
147	войсковая часть	в/г №112 в/ч 74040-4 Склад ввод 2 инв. № 798	п.г.т. Смоляниново	нет	нет	нет	нет	3	Ф-1 КТП-5 Верхняя
148	войсковая часть	в/г №112 в/ч 15118 Аккумуляторная инв.№925	п.г.т. Смоляниново	нет	нет	нет	нет	3	ВЛ-0.4 КТП-2 (Ф-8, ПС-49 Дено-Смоляниново)
149	войсковая часть	в/г №112 в/ч 15118 Аккумуляторная б/н ввод 1	п.г.т. Смоляниново	нет	нет	нет	нет	3	ВЛ-0.4 КТП-2 (Ф-8, ПС-49 Дено-Смоляниново)
150	войсковая часть	в/г №112 в/ч 15118 Аккумуляторная б/н ввод 2	п.г.т. Смоляниново	нет	нет	нет	нет	3	ВЛ-0.4 КТП-2 (Ф-8, ПС-49 Дено-Смоляниново)
151	войсковая часть	в/г №112 в/ч 15118 Вещевой склад инв.№929	п.г.т. Смоляниново	нет	нет	нет	нет	3	РУ-0, 4кВ ТП-4 Верхняя
152	войсковая часть	в/г №112 в/ч 15118 КТП инв.№919	п.г.т. Смоляниново	нет	нет	нет	нет	3	РУ-0, 4кВ ТП-4 Верхняя
153	войсковая часть	в/г №112 в/ч 15118 ПТОР инв. № 750	п.г.т. Смоляниново	нет	нет	нет	нет	3	Ф-1 ТП-4 Верхняя; Ф-5 ПС -22 «Верхняя»
154	войсковая часть	в/г №112 в/ч 15118 Уличное освещение б/н	п.г.т. Смоляниново	нет	нет	нет	нет	3	Ф-1 ТП-4 Верхняя
155	войсковая часть	в/г №112 в/ч 15118 Заправка инв.№ 926	п.г.т. Смоляниново	нет	нет	нет	нет	3	ВЛ-0.4 КТП-2 (Ф-8, ПС-49 Дено-Смоляниново)
156	войсковая часть	в/г №112 в/ч 15118 Казарма 105 (сушилка)	п.г.т. Смоляниново	нет	нет	нет	нет	3	пр-1 КТП-3 Верхняя
157	войсковая часть	в/г №112 в/ч 15118 Казарма инв.№ 109 (сушилка)	п.г.т. Смоляниново	нет	нет	нет	нет	3	пр-1 КТП-3 Верхняя
158	войсковая часть	в/г №112 в/ч 15118 Казарма инв.№104	п.г.т. Смоляниново	нет	нет	нет	нет	3	пр-1 КТП-3 Верхняя
159	войсковая часть	в/г №112 в/ч 15118 Казарма инв.№104 (сушилка)	п.г.т. Смоляниново	нет	нет	нет	нет	3	пр-1 КТП-3 Верхняя
160	войсковая часть	в/г №112 в/ч 15118 Казарма инв.№105	п.г.т. Смоляниново	нет	нет	нет	нет	3	пр-1 КТП-3 Верхняя
161	войсковая часть	в/г №112 в/ч 15118 Казарма инв.№109	п.г.т. Смоляниново	нет	нет	нет	нет	3	пр-1 КТП-3 Верхняя
162	войсковая часть	в/г №112 в/ч 15118 Караульное помещение инв.№913	п.г.т. Смоляниново	нет	нет	нет	нет	3	ВЛ-0.4 КТП-2 (Ф-8, ПС-49 Дено-Смоляниново)
163	войсковая часть	в/г №112 в/ч 15118 Караульное помещение инв.№915	п.г.т. Смоляниново	нет	нет	нет	нет	3	ВЛ-0.4 КТП-2 (Ф-8, ПС-49 Дено-Смоляниново)
164	войсковая часть	в/г №112 в/ч 15118 Контрольно пропускной пункт инв.№ 803	п.г.т. Смоляниново	нет	нет	нет	нет	3	пр-1 КТП-3 Верхняя
165	войсковая часть	в/г №112 в/ч 15118 Контрольно технический пункт инв.№ 922	п.г.т. Смоляниново	нет	нет	нет	нет	3	Ф-1 ТП-4 Верхняя; Ф-5 ПС -22 «Верхняя»

166	войсковая часть	в/г №112 в/ч 15118 Контрольно технический пункт инв.№352	п.г.т. Смоляниново	нет	нет	нет	нет	3	пр-1 КТП-3 Верхняя
167	войсковая часть	в/г №112 в/ч 15118 Овощехранилище инв.№117	п.г.т. Смоляниново	нет	нет	нет	нет	3	ВЛ-0.4 КТП-2 (Ф-8, ПС-49 Депо-Смоляниново)
168	войсковая часть	в/г №112 в/ч 15118 Пожарное депо инв.№ 852	п.г.т. Смоляниново	нет	нет	нет	нет	3	РУ-0, 4 кВ ТП-4 Верхняя
169	войсковая часть	в/г №112 в/ч 15118 Пункт обогрева б/н	п.г.т. Смоляниново	нет	нет	нет	нет	3	ВЛ-0.4 КТП-2 (Ф-8, ПС-49 Депо-Смоляниново)
170	войсковая часть	в/г №112 в/ч 15118 Склад инв.№914	п.г.т. Смоляниново	нет	нет	нет	нет	3	ВЛ-0.4 КТП-2 (Ф-8, ПС-49 Депо-Смоляниново)
171	войсковая часть	в/г №112 в/ч 15118 Склад инв.№930	п.г.т. Смоляниново	нет	нет	нет	нет	3	ВЛ-0.4 КТП-2 (Ф-8, ПС-49 Депо-Смоляниново)
172	войсковая часть	в/г №112 в/ч 15118 Столовая инв.№383	п.г.т. Смоляниново	нет	нет	нет	нет	3	ВЛ-0.4 КТП-2 (Ф-8, ПС-49 Депо-Смоляниново)
173	войсковая часть	в/г №112 в/ч 15118 Уборная инв.№ 1	п.г.т. Смоляниново	нет	нет	нет	нет	3	пр-1 КТП-3 Верхняя
174	войсковая часть	в/г №112 в/ч 15118 Учебный корпус инв.№108	п.г.т. Смоляниново	нет	нет	нет	нет	3	пр-1 КТП-3 Верхняя
175	войсковая часть	в/г №112 в/ч 15118 Хранилище инв.№894	п.г.т. Смоляниново	нет	нет	нет	нет	3	Ф-1 ТП-4 Верхняя; Ф-5 ПС -22 «Верхняя»
176	войсковая часть	в/г №112 в/ч 15118 Штаб инв.№106	п.г.т. Смоляниново	нет	нет	нет	нет	3	пр-1 КТП-3 Верхняя
177	войсковая часть	в/г №112 в/ч 15118 Штаб инв.№44	п.г.т. Смоляниново	нет	нет	нет	нет	3	ВЛ-0.4 КТП-2 (Ф-8, ПС-49 Депо-Смоляниново)
178	войсковая часть	в/г №112 в/ч 74040-4 Столовая (здание) инв.№ 792	п.г.т. Смоляниново	нет	нет	нет	нет	3	Т-1 КТП-5 Верхняя
179	войсковая часть	в/г №112 в/ч 74040-4 Казарма инв.№ 791	п.г.т. Смоляниново	нет	нет	нет	нет	3	Ф-1 КТП-5 Верхняя
180	войсковая часть	в/г №112 в/ч 74040-4 Караульное помещение инв. № 916	п.г.т. Смоляниново	нет	нет	нет	нет	3	Т-1 КТП-5 Верхняя
181	войсковая часть	в/г №112 в/ч 74040-4 Хранилище инв.№ 912	п.г.т. Смоляниново	нет	нет	нет	нет	3	Ф-1 КТП-5 Верхняя
182	войсковая часть	в/г № 54 в/г 40128-К СФС, ГРЩ, Панель №30, Тр №5	д.Рождественка	нет	нет	нет	нет	3	РУ6-0, 4кВ ТП-«Сигнал»
183	войсковая часть	в/г № 54 ПУ 2/5 «Смоляниново» Водонасосная станция № 17	д.Рождественка	нет	нет	нет	нет	3	ВЛ-0.4 ТП-1 (Ф-5, ПС 5 «Песчаная»)
184	войсковая часть	в/г № 54 в/г 40128-К СФС, ГРЩ, Панель №8, Тр №2	д.Рождественка	нет	нет	нет	нет	3	РУ3-0, 4кВ ТП-«Сигнал»; РУ2-35кВ ПС «Скалистая»
185	войсковая часть	в/г № 54 в/г 40128-К Бана № 12	д.Рождественка	нет	нет	нет	нет	3	пр-0, 4кВ КТП-1 «Скалистая ф-10»
186	войсковая часть	в/г № 54 в/г 40128-К Казарма-штаб №1	д.Рождественка	нет	нет	нет	нет	3	пр-0, 4кВ КТП-1 «Скалистая ф-10»
187	войсковая часть	в/г № 54 в/г 40128-К Овощехранилище инв. №22	д.Рождественка	нет	нет	нет	нет	3	пр-0, 4кВ КТП-1 «Скалистая ф-10»
188	войсковая часть	в/г № 54 в/г 40128-К Пилюрама инв.б/н	д.Рождественка	нет	нет	нет	нет	3	пр-0, 4кВ КТП-1 «Скалистая ф-10»
189	войсковая часть	в/г № 54 в/г 40128-К СФС, ГРЩ, Панель №5, Тр №1	д.Рождественка	нет	нет	нет	нет	3	РУ5-0, 4кВ ТП-«Сигнал»
190	войсковая часть	в/г № 54 в/г 40128-К СФС, ГРЩ, Панель №18, Тр №4	д.Рождественка	нет	нет	нет	нет	3	РУ4-0, 4кВ ТП-«Сигнал»
191	войсковая часть	в/г № 54 в/г 40128-К Склад инв.№8	д.Рождественка	нет	нет	нет	нет	3	пр-0, 4кВ КТП-1 «Скалистая ф-10»
192	войсковая часть	в/г № 54 в/г 40128-К Тараж инв.№6	д.Рождественка	нет	нет	нет	нет	3	пр-0, 4кВ КТП-1 «Скалистая ф-10»
193	войсковая часть	в/г № 54 в/г 40128-К КПШ №10	д.Рождественка	нет	нет	нет	нет	3	пр-0, 4кВ КТП-1 «Скалистая ф-10»
194	войсковая часть	в/г № 54 в/г 40128-К СФС, ГРЩ, Панель №15, Тр №3	д.Рождественка	нет	нет	нет	нет	3	РУ1-0, 4кВ ТП-«Сигнал»
195	войсковая часть	в/г № 54 в/г 40128-К СФС, ГРЩ, Панель №38, Тр №7	д.Рождественка	нет	нет	нет	нет	3	РУ2-0, 4кВ ТП-«Сигнал»
196	войсковая часть	в/г № 54 в/г 40128-К Столярная мастерская №25	д.Рождественка	нет	нет	нет	нет	3	пр-0, 4кВ КТП-1 «Скалистая ф-10»
197	войсковая часть	в/г №8 в/ч 25030-7 Б Отделение хранения технического имущества	п.г.т. Смоляниново	нет	нет	нет	нет	3	ВЛ-0, 4кВ ТП-1 (Ф-8, ПС Депо Смоляниново)
198	войсковая часть	в/г №10 в/ч 40128 Здание связи	с.Романовка	нет	нет	нет	нет	3	РУ-0.4 ктп 10
199	войсковая часть	в/г №10 ПУ2/5 «Смоляниново» Котельная №193	с.Романовка	нет	нет	нет	нет	3	РУ-0, 4кВ КТП-3 (Ф-8, ПС Депо, ОАО 42 ЭС)
200	войсковая часть	в/г №10 ПУ2/5 «Смоляниново» Котельная №198	с.Романовка	нет	нет	нет	нет	3	РУ-0.4 ктп 10
201	войсковая часть	в/г № 112 ПУ 2/5 «Смоляниново» Котельная №756	п.г.т. Смоляниново	нет	нет	нет	нет	3	ВЛ-6кВ ТП-6
202	войсковая часть	в/г № 112 ПУ 2/5 «Смоляниново» Котельная №793	п.г.т. Смоляниново	нет	нет	нет	нет	3	РУ-0, 4кВ КТП-5 Верхняя
203	войсковая часть	в/г № 54 ПУ 2/5 «Смоляниново» Котельная №5	д.Рождественка	нет	нет	нет	нет	3	пр-0, 4кВ КТП-1 «Скалистая ф-10»; РУ2-35кВ ПС «Скалистая»

Яковлевский муниципальный район

1	ООО «Водоканал-Сервис»	Скважина «Заря» (котельная № 1, 2, 3)	с. Яковлевка, ул. Совхозная, д.19	нет	нет	нет	Насосное оборудование	3	ф.6 ПС «Яковлевка»
2	ООО «Водоканал-Сервис»	Скважина ММС, (котельная №4)	с. Яковлевка, ул. Центральная, д.26	нет	нет	нет	Насосное оборудование	3	ф.6 ПС «Яковлевка»
3	ООО «Водоканал-Сервис»	Скважина «Пчелосовхоз»	с. Яковлевка, ул. Совхозная, д.19	нет	нет	нет	Насосное оборудование	3	ф.6 ПС «Яковлевка»
4	Администрация Яковлевского муниципального района	Скважина с.Минеральное (котельная № 6)	с. Минеральное, ул. Вокзальная, д.3	нет	нет	нет	Насосное оборудование	3	ф.14 ПС «Варфоломеевка»
5	Администрация Яковлевского муниципального района	Скважина ПВ в с.Покровка	с. Покровка, ул. Кооперативная, д.19с	нет	нет	нет	Насосное оборудование	3	ф.4 ПС «Покровка»
6	Общество с ограниченной ответственностью «УК Мастер»	Скважина ПВ на ст.Варфоломеевка	ж/д ст. Варфоломеевка, ул. Рабочая, д.1	нет	нет	нет	Насосное оборудование	3	ф.7 ПС «Варфоломеевка»
7	ООО «УК Мастер»	Скважина ТВ на ст.Варфоломеевка	ж/д ст. Варфоломеевка, ул. Рабочая, д.1	нет	нет	нет	Насосное оборудование	3	Ф. 7 ПС «Варфоломеевка»
8	ООО «УК Мастер»	Скважина к котельной №8	ж/д ст. Варфоломеевка, ул. Центральная, д.1	нет	нет	нет	Насосное оборудование	3	ф.4, 7 ПС «Варфоломеевка»
9	Администрация Яковлевского муниципального района	Скважина Н-Сысоевка	с. Новосысоевка, ул. Кооперативная, стр. 17а	нет	нет	нет	Насосное оборудование	3	ф.13 ПС «Новосысоевка»
10	Краевое государственное бюджетное учреждение здравоохранения «Яковлевская центральная районная больница»	Больница	с. Яковлевка, ул. Ленинская, д.21	нет	нет	нет	Медицинское оборудование	3	ф.6 ПС «Яковлевка»
11	Краевое государственное бюджетное учреждение здравоохранения «Яковлевская центральная районная больница»	Амбулатория	с. Новосысоевка, ул. Центральная, д.36	нет	нет	нет	Медицинское оборудование	3	ф.13 ПС «Новосысоевка»
12	ЖКС №5 ФГБУ «ЦЖКУ» Министерства обороны по (ВВО)	В/г № 6, в/ч 78019 ДППР «Север» инв.№21	с. Варфоломеевка	нет	нет	нет	нет	3	Ф2 6079
13	ЖКС №5 ФГБУ «ЦЖКУ» Министерства обороны по (ВВО)	В/г № 6, в/ч 78019 здание БИРМ «Юг» инв.23	с. Варфоломеевка	нет	нет	нет	нет	3	Ф-1 ТП-2 (от ПС В-2 Ф-2)
14	ЖКС №5 ФГБУ «ЦЖКУ» Министерства обороны по (ВВО)	В/г № 6, в/ч 78019 здание высотного снаряжения инв.2	с. Варфоломеевка	нет	нет	нет	нет	3	Ф-1 ТП-2 (от ПС В-2 Ф-2)
15	ЖКС №5 ФГБУ «ЦЖКУ» Министерства обороны по (ВВО)	В/г № 6, в/ч 78019 здание гаража на 10 машин инв.19	с. Варфоломеевка	нет	нет	нет	нет	3	Ф1 КЭЧ-4-В-17
16	ЖКС №5 ФГБУ «ЦЖКУ» Министерства обороны по (ВВО)	В/г № 6, в/ч 78019 здание домика выносного СКП инв.64	с. Варфоломеевка	нет	нет	нет	нет	3	Ф1 КЭЧ-4-В-17
17	ЖКС №5 ФГБУ «ЦЖКУ» Министерства обороны по (ВВО)	В/г № 6, в/ч 78019 здание домика радиолокационной группы инв.25	с. Варфоломеевка	нет	нет	нет	нет	3	Ф-1 ТП-2 (от ПС В-2 Ф-2)
18	ЖКС №5 ФГБУ «ЦЖКУ» Министерства обороны по (ВВО)	В/г № 6, в/ч 78019 здание ЗАС инв.11	с. Варфоломеевка	нет	нет	нет	нет	3	Ф2 КЭЧ-4-В-17
19	ЖКС №5 ФГБУ «ЦЖКУ» Министерства обороны по (ВВО)	В/г № 6, в/ч 78019 здание казармы инв.1	с. Варфоломеевка	нет	нет	нет	нет	3	Ф1 КЭЧ-1-В-13
20	ЖКС №5 ФГБУ «ЦЖКУ» Министерства обороны по (ВВО)	В/г № 6, в/ч 78019 здание караульного помещения инв.3	с. Варфоломеевка	нет	нет	нет	нет	3	Ф1 КЭЧ-4-В-17
21	ЖКС №5 ФГБУ «ЦЖКУ» Министерства обороны по (ВВО)	В/г № 6, в/ч 78019 здание командного пункта инженера инв.65	с. Варфоломеевка	нет	нет	нет	нет	3	Ф1 КЭЧ-4-В-17
22	ЖКС №5 ФГБУ «ЦЖКУ» Министерства обороны по (ВВО)	В/г № 6, в/ч 78019 здание КПШ инв.8	с. Варфоломеевка	нет	нет	нет	нет	3	Ф1 КЭЧ-1-В-13
23	ЖКС №5 ФГБУ «ЦЖКУ» Министерства обороны по (ВВО)	В/г № 6, в/ч 78019 здание лаборатории ТЭЧ инв.10	с. Варфоломеевка	нет	нет	нет	нет	3	Ф1 КЭЧ-4-В-17
24	ЖКС №5 ФГБУ «ЦЖКУ» Министерства обороны по (ВВО)	В/г № 6, в/ч 78019 здание обработки информации инв.1	с. Варфоломеевка	нет	нет	нет	нет	3	Ф-1 ТП-2 (от ПС В-2 Ф-2)
25	ЖКС №5 ФГБУ «ЦЖКУ» Министерства обороны по (ВВО)	В/г № 6, в/ч 78019 здание овощехранилища инв.3	с. Варфоломеевка	нет	нет	нет	нет	3	Ф1 КЭЧ-1-В-13
26	ЖКС №5 ФГБУ «ЦЖКУ» Министерства обороны по (ВВО)	В/г № 6, в/ч 78019 здание столовой инв.2	с. Варфоломеевка	нет	нет	нет	нет	3	Ф1 КЭЧ-1-В-13
27	ЖКС №5 ФГБУ «ЦЖКУ» Министерства обороны по (ВВО)	В/г № 6, в/ч 78019 здание технического домика 1-й эскадрильи инв.5	с. Варфоломеевка	нет	нет	нет	нет	3	Ф1 КЭЧ-4-В-17
28	ЖКС №5 ФГБУ «ЦЖКУ» Министерства обороны по (ВВО)	В/г № 6, в/ч 78019 здание технического домика 2-й эскадрильи инв.6	с. Варфоломеевка	нет	нет	нет	нет	3	Ф1 КЭЧ-4-В-17
29	ЖКС №5 ФГБУ «ЦЖКУ» Министерства обороны по (ВВО)	В/г № 6, в/ч 78019 здание штаба инв.10	с. Варфоломеевка	нет	нет	нет	нет	3	Ф1 КЭЧ-1-В-13
30	ЖКС №5 ФГБУ «ЦЖКУ» Министерства обороны по (ВВО)	В/г № 6, в/ч 78019 здание штаба инв.9	с. Варфоломеевка	нет	нет	нет	нет	3	Ф1 КЭЧ-1-В-13
31	ЖКС №5 ФГБУ «ЦЖКУ» Министерства обороны по (ВВО)	В/г № 6, в/ч 78019 Инв.12 здание лаборатории ГСМ	с. Варфоломеевка	нет	нет	нет	нет	3	Ф1 КЭЧ-4-В-17
32	ЖКС №5 ФГБУ «ЦЖКУ» Министерства обороны по (ВВО)	В/г № 6, в/ч 78019 летно-техническая столовая инв № 213	с. Варфоломеевка	нет	нет	нет	нет	3	Ф1 КЭЧ-2-С-12

33	ЖКС№5 ФГБУ «ЦЖКУ» Министерства обороны по (ВВО)	В/г № 6, в/ч 78019, БПРМ (АКДС)	с. Варфоломеевка	нет	нет	нет	нет	3	ПУ-6, 4 ТП-30 Аэродром Арсеньев
34	ЖКС№5 ФГБУ «ЦЖКУ» Министерства обороны по (ВВО)	В/г № 6, в/ч 78019, здание КДП с котельной инв.20	с. Варфоломеевка	нет	нет	нет	нет	3	Ф-1 ТП-2 (от ПС В-2 Ф-2)
35	ЖКС№5 ФГБУ «ЦЖКУ» Министерства обороны по (ВВО)	В/г № 6, в/ч 78019, Инв. №б/н участок НО поста №1	с. Варфоломеевка	нет	нет	нет	нет	3	ПУ-6 кВ КЭЧ-5-В-13
36	ЖКС№5 ФГБУ «ЦЖКУ» Министерства обороны по (ВВО)	В/г № 7, в/ч 59313-7, здание банно-прачечного комбината инв.54	с. Варфоломеевка	нет	нет	нет	нет	3	Ф1 6127 АО «Оборонэнерго»; Ф 6127 АО «Оборонэнерго»; Ф 6127 АО «Оборонэнерго»
37	ЖКС№5 ФГБУ «ЦЖКУ» Министерства обороны по (ВВО)	В/г № 7, в/ч 59313-7, здание гаража инв.52	с. Варфоломеевка	нет	нет	нет	нет	3	Ф1 6127 АО «Оборонэнерго», Ф 6127 АО «Оборонэнерго»
38	ЖКС№5 ФГБУ «ЦЖКУ» Министерства обороны по (ВВО)	В/г № 7, в/ч 59313-7, здание караульного помещения инв.42	с. Варфоломеевка	нет	нет	нет	нет	3	Ф1 6127 АО «Оборонэнерго», Ф 6127 АО «Оборонэнерго»
39	ЖКС№5 ФГБУ «ЦЖКУ» Министерства обороны по (ВВО)	В/г № 7, в/ч 59313-7, здание контрольно-пропускного пункта инв.67	с. Варфоломеевка	нет	нет	нет	нет	3	Ф1 6127 АО «Оборонэнерго», Ф 6127 АО «Оборонэнерго»
40	ЖКС№5 ФГБУ «ЦЖКУ» Министерства обороны по (ВВО)	В/г № 7, в/ч 59313-7, здание овощехранилища инв.30	с. Варфоломеевка	нет	нет	нет	нет	3	Ф2 6127 АО «Оборонэнерго»
41	ЖКС№5 ФГБУ «ЦЖКУ» Министерства обороны по (ВВО)	В/г № 7, в/ч 59313-7, здание пункта технического обслуживания инв.78	с. Варфоломеевка	нет	нет	нет	нет	3	Ф1 6127 АО «Оборонэнерго», Ф 6127 АО «Оборонэнерго»
42	ЖКС№5 ФГБУ «ЦЖКУ» Министерства обороны по (ВВО)	В/г № 7, в/ч 59313-7, здание штаба инв.68	с. Варфоломеевка	нет	нет	нет	нет	3	Ф1 6127 АО «Оборонэнерго», Ф 6127 АО «Оборонэнерго»
43	ЖКС№5 ФГБУ «ЦЖКУ» Министерства обороны по (ВВО)	В/г № 7, в/ч 59313-7, Участок наружного освещения от ТП-6127 опора №1 Ф. Периметр	с. Варфоломеевка	нет	нет	нет	нет	3	Ф1 6127 АО «Оборонэнерго», Ф 6127 АО «Оборонэнерго»
44	ЖКС№5 ФГБУ «ЦЖКУ» Министерства обороны по (ВВО)	В/г № 7, в/ч 59313-7, Участок наружного освещения от ТП-6127 опора №1 Ф. ПТОР	с. Варфоломеевка	нет	нет	нет	нет	3	Ф1 6127 АО «Оборонэнерго», Ф 6127 АО «Оборонэнерго»
45	ЖКС№5 ФГБУ «ЦЖКУ» Министерства обороны по (ВВО)	В/г № 7, в/ч 59313-7, Участок наружного освещения от ТП-6127 опора №1-1-12 Ф. Штаб	с. Варфоломеевка	нет	нет	нет	нет	3	Ф1 6127 АО «Оборонэнерго», Ф 6127 АО «Оборонэнерго»
46	ЖКС№5 ФГБУ «ЦЖКУ» Министерства обороны по (ВВО)	В/г № 7, в/ч 59313-7, Участок наружного освещения от ТП-6128 опора №1 Ф. ВНС	с. Варфоломеевка	нет	нет	нет	нет	3	Ф1 6127 АО «Оборонэнерго»
47	ЖКС№5 ФГБУ «ЦЖКУ» Министерства обороны по (ВВО)	В/г №6, в/ч 78019 Техническая позиция №2 инв. б/н в/ч 30986-4	с. Варфоломеевка	нет	нет	нет	нет	3	Ф-1 ТП-2 (от ПС В-2 Ф-2)
48	ЖКС№5 ФГБУ «ЦЖКУ» Министерства обороны по (ВВО)	В/г №6, в/ч 78019 здание РСП инв. б/н	с. Варфоломеевка	нет	нет	нет	нет	3	Ф-1 ТП-2 (от ПС В-2 Ф-2)
49	ЖКС№5 ФГБУ «ЦЖКУ» Министерства обороны по (ВВО)	В/г №6, в/ч 78019 колонны для запуска самолетов инв. б/н, МС1 инв. б/н, МС2 инв. б/н	с. Варфоломеевка	нет	нет	нет	нет	3	Ф1 КЭЧ-4-В-17
50	ЖКС№5 ФГБУ «ЦЖКУ» Министерства обороны по (ВВО)	ВНС 45 в/г 7	с. Варфоломеевка	нет	нет	нет	нет	3	Ф1 6128 АО «Оборонэнерго»
51	ЖКС№5 ФГБУ «ЦЖКУ» Министерства обороны по (ВВО)	ВНС №66 в/г 7	с. Варфоломеевка	нет	нет	нет	нет	3	Ф1 6127 АО «Оборонэнерго», Ф 6127 АО «Оборонэнерго»
52	ЖКС№5 ФГБУ «ЦЖКУ» Министерства обороны по (ВВО)	ВНС №7 в/г 6	с. Варфоломеевка	нет	нет	нет	нет	3	ПУ-6 кВ КЭЧ-5-В-13
53	ЖКС№5 ФГБУ «ЦЖКУ» Министерства обороны по (ВВО)	Котельная 270/17 вг-6 (подучет)	с. Варфоломеевка	нет	нет	нет	нет	3	Ф1 ВТП-1 -А_г-н Кн
54	ЖКС№5 ФГБУ «ЦЖКУ» Министерства обороны по (ВВО)	Котельная №14 вг-6	с. Варфоломеевка	нет	нет	нет	нет	3	Ф1 ТП-48
55	ЖКС№5 ФГБУ «ЦЖКУ» Министерства обороны по (ВВО)	Котельная №4 в/г 6	с. Варфоломеевка	нет	нет	нет	нет	3	Ф1 ТП-48
56	ЖКС№5 ФГБУ «ЦЖКУ» Министерства обороны по (ВВО)	Котельная №5 вг-6 подучёт	с. Варфоломеевка	нет	нет	нет	нет	3	Ф1 ТП-48
57	ЖКС№5 ФГБУ «ЦЖКУ» Министерства обороны по (ВВО)	Котельная №6 вг-6 (подучёт)	с. Варфоломеевка	нет	нет	нет	нет	3	Ф1 КЭЧ-1-Л-9
58	ЖКС№5 ФГБУ «ЦЖКУ» Министерства обороны по (ВВО)	котельная №64 в/г №7	с. Варфоломеевка	нет	нет	нет	нет	3	Ф1 КТПН-б/н
59	ЖКС№5 ФГБУ «ЦЖКУ» Министерства обороны по (ВВО)	Скважина №108 в/г 6	с. Варфоломеевка	нет	нет	нет	нет	3	ПУ-0, 4кВ ТП-50 АО «Оборонэнерго» Арсеньев
60	ЖКС№5 ФГБУ «ЦЖКУ» Министерства обороны по (ВВО)	В/г № 4, в/ч 51430, здание детсада инв.8	с. Яковлевка	нет	нет	нет	нет	3	Ф1 6154П АО «Оборонэнерго»
61	ЖКС№5 ФГБУ «ЦЖКУ» Министерства обороны по (ВВО)	В/г № 4, в/ч 51430, здание КБО инв.12	с. Яковлевка	нет	нет	нет	нет	3	Ф1 6154П АО «Оборонэнерго»
62	ЖКС№5 ФГБУ «ЦЖКУ» Министерства обороны по (ВВО)	В/г № 4, в/ч 51430, здание контрольно-пропускного пункта инв.13	с. Яковлевка	нет	нет	нет	нет	3	Ф1 6154П АО «Оборонэнерго»
63	ЖКС№5 ФГБУ «ЦЖКУ» Министерства обороны по (ВВО)	В/г № 4, в/ч 51430, здание контрольно-технического пункта инв.19, здание гаража инв.№18	с. Яковлевка	нет	нет	нет	нет	3	Ф1 6154П АО «Оборонэнерго»
64	ЖКС№5 ФГБУ «ЦЖКУ» Министерства обороны по (ВВО)	В/г № 4, в/ч 51430, Инв.№5 здание магазина	с. Яковлевка	нет	нет	нет	нет	3	Ф1 6154П АО «Оборонэнерго»
65	ЖКС№5 ФГБУ «ЦЖКУ» Министерства обороны по (ВВО)	В/г № 4, в/ч 51430, Участок наружного освещения от ТП-6154	с. Яковлевка	нет	нет	нет	нет	3	Ф1 6154П АО «Оборонэнерго»
66	ЖКС№5 ФГБУ «ЦЖКУ» Министерства обороны по (ВВО)	ВНС б/н в/г 4в/ч 51430	с. Яковлевка	нет	нет	нет	нет	3	Ф1 6154П АО «Оборонэнерго»
67	ЖКС№5 ФГБУ «ЦЖКУ» Министерства обороны по (ВВО)	Здание ВНС №15 в/г 4	с. Яковлевка	нет	нет	нет	нет	3	Ф1 6154П АО «Оборонэнерго»
68	ЖКС№5 ФГБУ «ЦЖКУ» Министерства обороны по (ВВО)	Здание ВНС №14 в/г 4	с. Яковлевка	нет	нет	нет	нет	3	Ф1 6154П АО «Оборонэнерго»
69	ЖКС№5 ФГБУ «ЦЖКУ» Министерства обороны по (ВВО)	Здание ВНС №3 в/г 4	с. Яковлевка	нет	нет	нет	нет	3	Ф1 6154П АО «Оборонэнерго»
70	ЖКС№5 ФГБУ «ЦЖКУ» Министерства обороны по (ВВО)	Котельная №2 в/г 4	с. Яковлевка	нет	нет	нет	нет	3	Ф1 ТП-48
71	ЖКС№5 ФГБУ «ЦЖКУ» Министерства обороны по (ВВО)	Водозаборная скважина б/н, в/г 31	с. Новосельское	нет	нет	нет	нет	3	Ф1 КТПН б/н
72	ЖКС№5 ФГБУ «ЦЖКУ» Министерства обороны по (ВВО)	Котельная №8, в/г 31	с. Новосельское	нет	нет	нет	нет	3	Ф1 КЭЧ-1-Ч-3
73	ЖКС№5 ФГБУ «ЦЖКУ» Министерства обороны по (ВВО)	В/г № 11, ФГКУ «439 ВГ», Здание гаража инв.143	с. Новосельское	нет	нет	нет	нет	3	Ф1 КЭЧ-8-С-14
74	ЖКС№5 ФГБУ «ЦЖКУ» Министерства обороны по (ВВО)	В/г № 11, ФГКУ «439 ВГ», Здание КПП инв.152	с. Новосельское	нет	нет	нет	нет	3	Ф1 КЭЧ-8-С-14
75	ЖКС№5 ФГБУ «ЦЖКУ» Министерства обороны по (ВВО)	В/г № 11, ФГКУ «439 ВГ», Здание кухни госпиталя инв.112	с. Новосельское	нет	нет	нет	нет	3	Ф1 КЭЧ-8-С-14
76	ЖКС№5 ФГБУ «ЦЖКУ» Министерства обороны по (ВВО)	В/г № 11, ФГКУ «439 ВГ», Здание лечебного корпуса инв.114	с. Новосельское	нет	нет	нет	нет	3	Ф1 КЭЧ-8-С-14
77	ЖКС№5 ФГБУ «ЦЖКУ» Министерства обороны по (ВВО)	В/г № 11, ФГКУ «439 ВГ», Здание лечебного корпуса инв.142	с. Новосельское	нет	нет	нет	нет	3	Ф1 КЭЧ-8-С-14
78	ЖКС№5 ФГБУ «ЦЖКУ» Министерства обороны по (ВВО)	В/г № 11, ФГКУ «439 ВГ», Здание склада инв. 116	с. Новосельское	нет	нет	нет	нет	3	Ф1 КЭЧ-8-С-14
79	ЖКС№5 ФГБУ «ЦЖКУ» Министерства обороны по (ВВО)	В/г № 11, ФГКУ «439 ВГ», здание склада инв.151	с. Новосельское	нет	нет	нет	нет	3	Ф1 КЭЧ-8-С-14
80	ЖКС№5 ФГБУ «ЦЖКУ» Министерства обороны по (ВВО)	В/г № 15, в/ч 59313-33, Здание административное инв. №103	с. Новосельское	нет	нет	нет	нет	3	Ф1 КЭЧ-1-Л-9
81	ЖКС№5 ФГБУ «ЦЖКУ» Министерства обороны по (ВВО)	В/г № 15, в/ч 59313-33, здание гаража инв.83	с. Новосельское	нет	нет	нет	нет	3	Ф-1 КЭЧ-1-Л-9
82	ЖКС№5 ФГБУ «ЦЖКУ» Министерства обороны по (ВВО)	В/г № 15, в/ч 59313-33, здание караульного помещения инв.84	с. Новосельское	нет	нет	нет	нет	3	Ф-1 КЭЧ-1-Л-9
83	ЖКС№5 ФГБУ «ЦЖКУ» Министерства обороны по (ВВО)	В/г № 15, в/ч 59313-33, здание КПП инв.75	с. Новосельское	нет	нет	нет	нет	3	Ф-1 КЭЧ-1-Л-9
84	ЖКС№5 ФГБУ «ЦЖКУ» Министерства обороны по (ВВО)	В/г № 15, в/ч 59313-33, здание столовой инв.102	с. Новосельское	нет	нет	нет	нет	3	Ф-1 КЭЧ-1-Л-9
85	ЖКС№5 ФГБУ «ЦЖКУ» Министерства обороны по (ВВО)	В/г № 15, в/ч 59313-33, здание цеха инв.94	с. Новосельское	нет	нет	нет	нет	3	Ф-1 КЭЧ-1-Л-9
86	ЖКС№5 ФГБУ «ЦЖКУ» Министерства обороны по (ВВО)	В/г № 15, в/ч 59313-33, Участок наружного освещения от КТПН-7 «7-й км» опора №5	с. Новосельское	нет	нет	нет	нет	3	Ф1 КЭЧ-1-Л-9
87	ЖКС№5 ФГБУ «ЦЖКУ» Министерства обороны по (ВВО)	В/г № 15, в/ч 59313-33, Участок наружного освещения от ТП-2 «Жилая зона» опора №12	с. Новосельское	нет	нет	нет	нет	3	Ф1 КЭЧ-1-Л-9
88	ЖКС№5 ФГБУ «ЦЖКУ» Министерства обороны по (ВВО)	В/г № 15, в/ч 59313-33, Участок наружного освещения от ТП-2 «Жилая зона» опора №20	с. Новосельское	нет	нет	нет	нет	3	Ф1 КЭЧ-1-Л-9
89	ЖКС№5 ФГБУ «ЦЖКУ» Министерства обороны по (ВВО)	В/г № 15, в/ч 59313-33, Участок наружного освещения от ТП-2 «Жилая зона» опора №3	с. Новосельское	нет	нет	нет	нет	3	Ф1 КЭЧ-1-Л-9
90	ЖКС№5 ФГБУ «ЦЖКУ» Министерства обороны по (ВВО)	В/г № 15, в/ч 59313-33, Участок наружного освещения от ТП-2 «Жилая зона» опора №8	с. Новосельское	нет	нет	нет	нет	3	Ф1 КЭЧ-1-Л-9

91	ЖКС№5 ФГБУ «ДЖКУ» Министерства обороны по (ВВО)	В/г № 16, в/ч 59313-78, здание гаража инв.82	с. Новосысоевка	нет	нет	нет	нет	3	Ф1 КЭЧ-1-Л-9
92	ЖКС№5 ФГБУ «ДЖКУ» Министерства обороны по (ВВО)	В/г № 16, в/ч 59313-78, здание казармы инв.117	с. Новосысоевка	нет	нет	нет	нет	3	Ф-1 КЭЧ-1-Л-9
93	ЖКС№5 ФГБУ «ДЖКУ» Министерства обороны по (ВВО)	В/г № 16, в/ч 59313-78, здание караульного помещения инв.49	с. Новосысоевка	нет	нет	нет	нет	3	Ф1 КЭЧ-1-Л-9
94	ЖКС№5 ФГБУ «ДЖКУ» Министерства обороны по (ВВО)	В/г № 16, в/ч 59313-78, здание контрольно-пропускного пункта инв.124	с. Новосысоевка	нет	нет	нет	нет	3	Ф КЭЧ-Л-9
95	ЖКС№5 ФГБУ «ДЖКУ» Министерства обороны по (ВВО)	В/г № 16, в/ч 59313-78, здание контрольно-пропускного пункта инв.20	с. Новосысоевка	нет	нет	нет	нет	3	Ф1 КЭЧ-1-Л-9
96	ЖКС№5 ФГБУ «ДЖКУ» Министерства обороны по (ВВО)	В/г № 16, в/ч 59313-78, здание контрольно-технического пункта инв.96	с. Новосысоевка	нет	нет	нет	нет	3	Ф-1 КЭЧ-1-Л-9
97	ЖКС№5 ФГБУ «ДЖКУ» Министерства обороны по (ВВО)	В/г № 16, в/ч 59313-78, здание мастерской инв.57	с. Новосысоевка	нет	нет	нет	нет	3	Ф КЭЧ-Л-9
98	ЖКС№5 ФГБУ «ДЖКУ» Министерства обороны по (ВВО)	В/г № 16, в/ч 59313-78, здание пункта заправки инв.99	с. Новосысоевка	нет	нет	нет	нет	3	Ф-1 КЭЧ-1-Л-9
99	ЖКС№5 ФГБУ «ДЖКУ» Министерства обороны по (ВВО)	В/г № 16, в/ч 59313-78, здание штаба инв.118	с. Новосысоевка	нет	нет	нет	нет	3	Ф1 КЭЧ-1-Л-9
100	ЖКС№5 ФГБУ «ДЖКУ» Министерства обороны по (ВВО)	В/г № 16, в/ч 59313-78, Пожарное депо инв.б/н	с. Новосысоевка	нет	нет	нет	нет	3	Ф-1 КЭЧ-1-Л-9
101	ЖКС№5 ФГБУ «ДЖКУ» Министерства обороны по (ВВО)	В/г № 9, в/ч 78019, здание административное инв.190	с. Новосысоевка	нет	нет	нет	нет	3	Ф1 КЭЧ-2-С-12
102	ЖКС№5 ФГБУ «ДЖКУ» Министерства обороны по (ВВО)	В/г № 9, в/ч 78019, здание штаба инв.223	с. Новосысоевка	нет	нет	нет	нет	3	Ф1 КЭЧ-2-С-12
103	ЖКС№5 ФГБУ «ДЖКУ» Министерства обороны по (ВВО)	В/г № 9, Столярный цех инв.135; административное здание инв.158; мастерская инв.196; гараж инв.169; гараж инв.217; контора инв.216; здание мастерской инв.162; гараж инв.169 (электротех)	с. Новосысоевка	нет	нет	нет	нет	3	Ф1 КЭЧ-2-С-12
104	ЖКС№5 ФГБУ «ДЖКУ» Министерства обороны по (ВВО)	ВНС №125 в/г 16	с. Новосысоевка	нет	нет	нет	нет	3	Ф1 КЭЧ-1-Л-9
105	ЖКС№5 ФГБУ «ДЖКУ» Министерства обороны по (ВВО)	ВНС №б/н в/г 9	с. Новосысоевка	нет	нет	нет	нет	3	Ф1 КЭЧ-5-С-12
106	ЖКС№5 ФГБУ «ДЖКУ» Министерства обороны по (ВВО)	Здание ВНС 234 в/г 9	с. Новосысоевка	нет	нет	нет	нет	3	Ф-1 КЭЧ-1-С-12
107	ЖКС№5 ФГБУ «ДЖКУ» Министерства обороны по (ВВО)	Здание ВНС №229 в/г 9	с. Новосысоевка	нет	нет	нет	нет	3	Ф-1 КЭЧ-1-Л-9
108	ЖКС№5 ФГБУ «ДЖКУ» Министерства обороны по (ВВО)	Здание ВНС №231 в/г 9	с. Новосысоевка	нет	нет	нет	нет	3	Ф-1 КЭЧ-1-С-12
109	ЖКС№5 ФГБУ «ДЖКУ» Министерства обороны по (ВВО)	Здание ВНС №232 в/г 9	с. Новосысоевка	нет	нет	нет	нет	3	Ф1 КЭЧ-5-С-12
110	ЖКС№5 ФГБУ «ДЖКУ» Министерства обороны по (ВВО)	Здание ВНС №233 в/г 9	с. Новосысоевка	нет	нет	нет	нет	3	Ф-1 КЭЧ-1-С-12
111	ЖКС№5 ФГБУ «ДЖКУ» Министерства обороны по (ВВО)	Здание ВНС №236 в/г 9	с. Новосысоевка	нет	нет	нет	нет	3	Ф1 КЭЧ-5-С-12
112	ЖКС№5 ФГБУ «ДЖКУ» Министерства обороны по (ВВО)	Здание ВНС №239 в/г 9	с. Новосысоевка	нет	нет	нет	нет	3	Ф-1 КЭЧ-1-С-12
113	ЖКС№5 ФГБУ «ДЖКУ» Министерства обороны по (ВВО)	Здание ВНС №240 в/г 9	с. Новосысоевка	нет	нет	нет	нет	3	Ф-1 КЭЧ-1-С-12
114	ЖКС№5 ФГБУ «ДЖКУ» Министерства обороны по (ВВО)	Здание ВНС №8 в/г 9; хлораторная №227 в/г 9	с. Новосысоевка	нет	нет	нет	нет	3	Ф1 ВТП-1 -А_ г-н Кн
115	ЖКС№5 ФГБУ «ДЖКУ» Министерства обороны по (ВВО)	Здание ВНС №80 в/г 15	с. Новосысоевка	нет	нет	нет	нет	3	Ф3 ВТП-1 -А_ г-н Кн
116	ЖКС№5 ФГБУ «ДЖКУ» Министерства обороны по (ВВО)	КНС №76 в/г 9	с. Новосысоевка	нет	нет	нет	нет	3	Ф1 ВТП-1 -А_ г-н Кн
117	ЖКС№5 ФГБУ «ДЖКУ» Министерства обороны по (ВВО)	КНС №99 в/г 15	с. Новосысоевка	нет	нет	нет	нет	3	Ф1 ВТП-1 -А_ г-н Кн
118	ЖКС№5 ФГБУ «ДЖКУ» Министерства обороны по (ВВО)	Котельная №1 вг-9	с. Новосысоевка	нет	нет	нет	нет	3	Ф1 ВТП-1 -А_ г-н Кн
119	ЖКС№5 ФГБУ «ДЖКУ» Министерства обороны по (ВВО)	Котельная №105 в/г 15	с. Новосысоевка	нет	нет	нет	нет	3	Ф3 ВТП-1 -А_ г-н Кн
120	ЖКС№5 ФГБУ «ДЖКУ» Министерства обороны по (ВВО)	Котельная №227 в/г 9	с. Новосысоевка	нет	нет	нет	нет	3	Ф1 ТП-48
121	ЖКС№5 ФГБУ «ДЖКУ» Министерства обороны по (ВВО)	Котельная №50 в/г 16	с. Новосысоевка	нет	нет	нет	нет	3	Ф1 ТП-48
122	ЖКС№5 ФГБУ «ДЖКУ» Министерства обороны по (ВВО)	Тепловой пункт №197 (ввод 2) в/г 9	с. Новосысоевка	нет	нет	нет	нет	3	Ф1 КЭЧ-3-С-14
123	ЖКС№5 ФГБУ «ДЖКУ» Министерства обороны по (ВВО)	Тепловой пункт №197 ввод 1 в/г 9	с. Новосысоевка	нет	нет	нет	нет	3	Ф1 6154П АО «Оборонэнерго»
124	ЖКС№5 ФГБУ «ДЖКУ» Министерства обороны по (ВВО)	ЭРТ №11 котельная 119 в/г 11	с. Новосысоевка	нет	нет	нет	нет	3	Ф1 Сунг КТПН-3
125	ЖКС№5 ФГБУ «ДЖКУ» Министерства обороны по (ВВО)	В/г № 1, в/ч 64845, здание бани инв.109	с. Старосысоевка	нет	нет	нет	нет	3	Ф1 КЭЧ-1-С-14
126	ЖКС№5 ФГБУ «ДЖКУ» Министерства обороны по (ВВО)	В/г № 1, в/ч 64845, здание казармы инв.133, здание чайной инв. №174	с. Старосысоевка	нет	нет	нет	нет	3	Ф1 КЭЧ-3-С-14
127	ЖКС№5 ФГБУ «ДЖКУ» Министерства обороны по (ВВО)	В/г № 1, в/ч 64845, здание караульного помещения инв.147	с. Старосысоевка	нет	нет	нет	нет	3	Ф1 КЭЧ-3-С-14
128	ЖКС№5 ФГБУ «ДЖКУ» Министерства обороны по (ВВО)	В/г № 1, в/ч 64845, здание контрольно-пропускной пункт инв.179	с. Старосысоевка	нет	нет	нет	нет	3	Ф КЭЧ-9-С-14
129	ЖКС№5 ФГБУ «ДЖКУ» Министерства обороны по (ВВО)	В/г № 1, в/ч 64845, здание контрольно-технического пункта инв.134, здание служебное инв. №177	с. Старосысоевка	нет	нет	нет	нет	3	Ф1 КЭЧ-1-С-14
130	ЖКС№5 ФГБУ «ДЖКУ» Министерства обороны по (ВВО)	В/г № 1, в/ч 64845, Здание пункта заправки инв.№158	с. Старосысоевка	нет	нет	нет	нет	3	Ф1 КЭЧ-3-С-14
131	ЖКС№5 ФГБУ «ДЖКУ» Министерства обороны по (ВВО)	В/г № 1, в/ч 64845, здание склада инв.149	с. Старосысоевка	нет	нет	нет	нет	3	Ф1 КЭЧ-3-С-14
132	ЖКС№5 ФГБУ «ДЖКУ» Министерства обороны по (ВВО)	В/г № 1, в/ч 64845, здание служебное инв.107	с. Старосысоевка	нет	нет	нет	нет	3	Ф1 КЭЧ-1-С-14
133	ЖКС№5 ФГБУ «ДЖКУ» Министерства обороны по (ВВО)	В/г № 1, в/ч 64845, здание столовой инв.162, Здание котельной №162, здание склада №165	с. Старосысоевка	нет	нет	нет	нет	3	Ф1 КЭЧ-3-С-14
134	ЖКС№5 ФГБУ «ДЖКУ» Министерства обороны по (ВВО)	В/г № 1, в/ч 64845, здание техническое инв.175	с. Старосысоевка	нет	нет	нет	нет	3	Ф КЭЧ-9-С-14
135	ЖКС№5 ФГБУ «ДЖКУ» Министерства обороны по (ВВО)	В/г № 1, в/ч 64845, здание штаба инв.12	с. Старосысоевка	нет	нет	нет	нет	3	Ф1 КЭЧ-1-С-14
136	ЖКС№5 ФГБУ «ДЖКУ» Министерства обороны по (ВВО)	В/г № 1, в/ч 64845, здание штаба инв.163	с. Старосысоевка	нет	нет	нет	нет	3	Ф1 КЭЧ-1-С-14
137	ЖКС№5 ФГБУ «ДЖКУ» Министерства обороны по (ВВО)	В/г № 1, в/ч 64845, Инв. № б/н Участок наружного освещения от ТП-1 «Котельная» опора №7	с. Старосысоевка	нет	нет	нет	нет	3	Ф1 КЭЧ-1-С-14
138	ЖКС№5 ФГБУ «ДЖКУ» Министерства обороны по (ВВО)	В/г № 1, в/ч 64845, Инв.№б/н участок наружного освещения от ТП-1 «Котельная» опора №2	с. Старосысоевка	нет	нет	нет	нет	3	Ф1 КЭЧ-1-С-14
139	ЖКС№5 ФГБУ «ДЖКУ» Министерства обороны по (ВВО)	В/г № 1, в/ч 64845, Инв.б/н участок наружного освещения от ТП-1 «Котельная» опора №6	с. Старосысоевка	нет	нет	нет	нет	3	Ф1 КЭЧ-1-С-14
140	ЖКС№5 ФГБУ «ДЖКУ» Министерства обороны по (ВВО)	В/г № 1, в/ч 64845, Инв.б/н участок наружного освещения от ТП-1 «Котельная» опора №2 (Ф 102)Скважины) нет нет нет нет	с. Старосысоевка	нет	нет	нет	нет	3	Ф1 КЭЧ-1-С-14
141	ЖКС№5 ФГБУ «ДЖКУ» Министерства обороны по (ВВО)	В/г № 1, в/ч 64845, сооружение мойки инв.159	с. Старосысоевка	нет	нет	нет	нет	3	Ф1 КЭЧ-1-С-14
142	ЖКС№5 ФГБУ «ДЖКУ» Министерства обороны по (ВВО)	В/г № 1, в/ч 64845, Участок наружного освещения от ТП-2 «ДЭС»	с. Старосысоевка	нет	нет	нет	нет	3	Ф КЭЧ-2-С-14
143	ЖКС№5 ФГБУ «ДЖКУ» Министерства обороны по (ВВО)	В/г № 1, в/ч 64845, Участок наружного освещения от ТП-3 «Столовая»	с. Старосысоевка	нет	нет	нет	нет	3	Ф1 КЭЧ-3-С-14
144	ЖКС№5 ФГБУ «ДЖКУ» Министерства обороны по (ВВО)	Здание ВНС №126 в/г 1	с. Старосысоевка	нет	нет	нет	нет	3	Ф1 КЭЧ-3-С-14
145	ЖКС№5 ФГБУ «ДЖКУ» Министерства обороны по (ВВО)	Здание ВНС №170 в/г	с. Старосысоевка	нет	нет	нет	нет	3	Ф1 КЭЧ-1-С-14
146	ЖКС№5 ФГБУ «ДЖКУ» Министерства обороны по (ВВО)	Здание ВНС №181 в/г 1	с. Старосысоевка	нет	нет	нет	нет	3	Ф1 КЭЧ-1-С-14
147	ЖКС№5 ФГБУ «ДЖКУ» Министерства обороны по (ВВО)	Котельная №109 в/г 1	с. Старосысоевка	нет	нет	нет	нет	3	Ф1 ВТП-1 -А_ г-н Кн
148	ЖКС№5 ФГБУ «ДЖКУ» Министерства обороны по (ВВО)	Котельная №122 в/г 1	с. Старосысоевка	нет	нет	нет	нет	3	Ф3 ВТП-1 -А_ г-н Кн
149	ЖКС№5 ФГБУ «ДЖКУ» Министерства обороны по (ВВО)	Котельная №162 в/г 1 (подучтен)	с. Старосысоевка	нет	нет	нет	нет	3	Ф1 ТП-48

ПРАВИТЕЛЬСТВО ПРИМОРСКОГО КРАЯ

ПОСТАНОВЛЕНИЕ № 908-пп

20.10.2020

г. Владивосток

О внесении изменений в постановление Администрации Приморского края от 31 декабря 2013 года № 513-па «Об утверждении краевой программы «Программа капитального ремонта общего имущества в многоквартирных домах, расположенных на территории Приморского края, на 2014 - 2043 годы»

На основании Устава Приморского края Правительство Приморского края постановляет:

1. Внести в краевую программу «Программа капитального ремонта общего имущества в многоквартирных домах, расположенных на территории Приморского края, на 2014 - 2043 годы», утвержденную постановлением Администрации Приморского края от 31 декабря 2013 года № 513-па «Об утверждении краевой программы «Программа капитального ремонта общего имущества в многоквартирных домах, расположенных на территории Приморского края, на 2014 - 2043 годы» (в редакции постановлений Администрации Приморского края от 31 января 2014 года № 26-па, от 8 апреля 2014 года № 116-па, от 29 мая 2014 года № 206-па, от 10 июля 2015 года № 225-па, от 24 июля 2015 года № 246-па, от 2 декабря 2015 года № 461-па, от 4 февраля 2016 года № 46-па, от 29 марта 2016 года № 118-па, от 22 июля 2016 года № 336-па, от 10 октября 2016 года № 470-па, от 29 ноября 2016 года № 545-па, от 22 марта 2017 года № 85-па, от 6 июля 2017 года № 275-па, от 29 августа 2017 года № 354-па, от 7 сентября 2017 года № 367-па, от 28 декабря 2017 года № 562-па, от 7 июня 2018 года № 270-па, от 29 июня 2018 года № 302-па, от 18 февраля 2019 года № 102-па, от 28 июня 2019 года № 411-па, от 29 августа 2019 года № 561-па, от 22 октября 2019 года № 697-па, от 11 декабря 2019 года № 828-па, от 26 декабря 2019 года № 905-па, постановления Правительства Приморского края от 26 мая 2020 года № 470-пп) (далее – Программа), следующие изменения:

изложить позицию «Планируемые показатели» паспорта Программы в следующей редакции:

«Планируемые показатели	количество МКД, в которых планируется проведение капитального ремонта, - 11296 ед. согласно приложению к настоящей Программе»;
-------------------------	--

заменить в пункте 8.1 Программы цифры «11303» цифрами «11296»;

заменить в пункте 11.2 Программы слово «Администрации» словом «Правительства»;

изложить электронное приложение к Программе в новой редакции согласно электронному приложению к настоящему постановлению;

изложить приложение к Программе в новой редакции согласно приложению к настоящему постановлению.

2. Департаменту информационной политики Приморского края обеспечить официальное опубликование настоящего постановления.

*Первый вице-губернатор Приморского края –
председатель Правительства Приморского края
В.Г. Щербина*

Приложение
к постановлению
Правительства Приморского края
от 20.10.2020 № 908-пп

«Приложение
к краевой программе «Программа капитального ремонта общего имущества в многоквартирных домах, расположенных на территории Приморского края, на 2014 - 2043 годы»

**ПЕРЕЧЕНЬ
многоквартирных домов, включенных в краевую программу «Программа капитального ремонта общего имущества в многоквартирных домах, расположенных на территории Приморского края, на 2014-2043 годы**

№ п/п	Адрес МКД
1	2
Арсеньевский городской округ	
1.	г. Арсеньев, пер. Ирьянова, д. 1
2.	г. Арсеньев, пер. Ирьянова, д. 2
3.	г. Арсеньев, пер. Ирьянова, д. 3
4.	г. Арсеньев, пер. Ирьянова, д. 9
5.	г. Арсеньев, пер. Ирьянова, д. 10
6.	г. Арсеньев, пер. Ирьянова, д. 11
7.	г. Арсеньев, пер. Ирьянова, д. 12
8.	г. Арсеньев, пер. Ирьянова, д. 13
9.	г. Арсеньев, пер. Ирьянова, д. 14
10.	г. Арсеньев, пр-кт Горького, д. 1
11.	г. Арсеньев, пр-кт Горького, д. 4
12.	г. Арсеньев, пр-кт Горького, д. 5
13.	г. Арсеньев, пр-кт Горького, д. 8
14.	г. Арсеньев, пр-кт Горького, д. 9
15.	г. Арсеньев, пр-кт Горького, д. 10
16.	г. Арсеньев, пр-кт Горького, д. 11А
17.	г. Арсеньев, пр-кт Горького, д. 13А
18.	г. Арсеньев, пр-кт Горького, д. 15
19.	г. Арсеньев, пр-кт Горького, д. 16
20.	г. Арсеньев, пр-кт Горького, д. 17
21.	г. Арсеньев, пр-кт Горького, д. 17А
22.	г. Арсеньев, пр-кт Горького, д. 19
23.	г. Арсеньев, пр-кт Горького, д. 19А
24.	г. Арсеньев, пр-кт Горького, д. 20
25.	г. Арсеньев, пр-кт Горького, д. 21
26.	г. Арсеньев, пр-кт Горького, д. 22
27.	г. Арсеньев, пр-кт Горького, д. 23
28.	г. Арсеньев, пр-кт Горького, д. 25
29.	г. Арсеньев, пр-кт Горького, д. 25А
30.	г. Арсеньев, пр-кт Горького, д. 26
31.	г. Арсеньев, пр-кт Горького, д. 28
32.	г. Арсеньев, ул. 25 лет Арсеньева, д. 1
33.	г. Арсеньев, ул. 25 лет Арсеньева, д. 3
34.	г. Арсеньев, ул. 25 лет Арсеньева, д. 5
35.	г. Арсеньев, ул. 25 лет Арсеньева, д. 7
36.	г. Арсеньев, ул. 25 лет Арсеньева, д. 9
37.	г. Арсеньев, ул. 25 лет Арсеньева, д. 10
38.	г. Арсеньев, ул. 25 лет Арсеньева, д. 11
39.	г. Арсеньев, ул. 25 лет Арсеньева, д. 15
40.	г. Арсеньев, ул. 25 лет Арсеньева, д. 23
41.	г. Арсеньев, ул. 25 лет Арсеньева, д. 25
42.	г. Арсеньев, ул. 25 лет Арсеньева, д. 27
43.	г. Арсеньев, ул. 25 лет Арсеньева, д. 29
44.	г. Арсеньев, ул. 25 лет Арсеньева, д. 30
45.	г. Арсеньев, ул. 25 лет Арсеньева, д. 31
46.	г. Арсеньев, ул. 25 лет Арсеньева, д. 33

47.	г. Арсеньев, ул. 25 лет Арсеньева, д. 35
48.	г. Арсеньев, ул. Балабина, д. 6
49.	г. Арсеньев, ул. Балабина, д. 8
50.	г. Арсеньев, ул. Балабина, д. 12
51.	г. Арсеньев, ул. Балабина, д. 16
52.	г. Арсеньев, ул. Балабина, д. 18
53.	г. Арсеньев, ул. Баннурва, д. 4
54.	г. Арсеньев, ул. Вокзальная, д. 6А
55.	г. Арсеньев, ул. Жуковского, д. 5
56.	г. Арсеньев, ул. Жуковского, д. 7
57.	г. Арсеньев, ул. Жуковского, д. 11
58.	г. Арсеньев, ул. Жуковского, д. 13
59.	г. Арсеньев, ул. Жуковского, д. 15
60.	г. Арсеньев, ул. Жуковского, д. 17
61.	г. Арсеньев, ул. Жуковского, д. 19
62.	г. Арсеньев, ул. Жуковского, д. 21
63.	г. Арсеньев, ул. Жуковского, д. 23
64.	г. Арсеньев, ул. Жуковского, д. 29
65.	г. Арсеньев, ул. Жуковского, д. 31
66.	г. Арсеньев, ул. Жуковского, д. 31А
67.	г. Арсеньев, ул. Жуковского, д. 35
68.	г. Арсеньев, ул. Жуковского, д. 35/1
69.	г. Арсеньев, ул. Жуковского, д. 37
70.	г. Арсеньев, ул. Жуковского, д. 39
71.	г. Арсеньев, ул. Жуковского, д. 41
72.	г. Арсеньев, ул. Жуковского, д. 43
73.	г. Арсеньев, ул. Жуковского, д. 45
74.	г. Арсеньев, ул. Жуковского, д. 47
75.	г. Арсеньев, ул. Жуковского, д. 49
76.	г. Арсеньев, ул. Жуковского, д. 51
77.	г. Арсеньев, ул. Жуковского, д. 57
78.	г. Арсеньев, ул. Жуковского, д. 59/1
79.	г. Арсеньев, ул. Заднепровского, д. 1
80.	г. Арсеньев, ул. Заднепровского, д. 5
81.	г. Арсеньев, ул. Калининская, д. 2
82.	г. Арсеньев, ул. Калининская, д. 3
83.	г. Арсеньев, ул. Калининская, д. 4
84.	г. Арсеньев, ул. Калининская, д. 4А
85.	г. Арсеньев, ул. Калининская, д. 5
86.	г. Арсеньев, ул. Калининская, д. 6
87.	г. Арсеньев, ул. Калининская, д. 7
88.	г. Арсеньев, ул. Калининская, д. 8
89.	г. Арсеньев, ул. Калининская, д. 8А
90.	г. Арсеньев, ул. Калининская, д. 9
91.	г. Арсеньев, ул. Калининская, д. 10
92.	г. Арсеньев, ул. Калининская, д. 10А
93.	г. Арсеньев, ул. Калининская, д. 11
94.	г. Арсеньев, ул. Калининская, д. 12
95.	г. Арсеньев, ул. Калининская, д. 14

96.	г. Арсеньев, ул. Калининская, д. 14А
97.	г. Арсеньев, ул. Калининская, д. 16
98.	г. Арсеньев, ул. Калининская, д. 18
99.	г. Арсеньев, ул. Калининская, д. 20
100.	г. Арсеньев, ул. Калининская, д. 24
101.	г. Арсеньев, ул. Калининская, д. 26
102.	г. Арсеньев, ул. Кирзаводская, д. 10А
103.	г. Арсеньев, ул. Кирзаводская, д. 12
104.	г. Арсеньев, ул. Кирзаводская, д. 14
105.	г. Арсеньев, ул. Кирзаводская, д. 16
106.	г. Арсеньев, ул. Котовского, д. 1
107.	г. Арсеньев, ул. Ленинская, д. 6
108.	г. Арсеньев, ул. Ленинская, д. 12
109.	г. Арсеньев, ул. Ленинская, д. 12А
110.	г. Арсеньев, ул. Ленинская, д. 15
111.	г. Арсеньев, ул. Ленинская, д. 17
112.	г. Арсеньев, ул. Ленинская, д. 19
113.	г. Арсеньев, ул. Ленинская, д. 21
114.	г. Арсеньев, ул. Ленинская, д. 25
115.	г. Арсеньев, ул. Ленинская, д. 27
116.	г. Арсеньев, ул. Ленинская, д. 31
117.	г. Арсеньев, ул. Ленинская, д. 33
118.	г. Арсеньев, ул. Ленинская, д. 35
119.	г. Арсеньев, ул. Ленинская, д. 37
120.	г. Арсеньев, ул. Ленинская, д. 39
121.	г. Арсеньев, ул. Ломоносова, д. 1
122.	г. Арсеньев, ул. Ломоносова, д. 3
123.	г. Арсеньев, ул. Ломоносова, д. 5
124.	г. Арсеньев, ул. Ломоносова, д. 5/1
125.	г. Арсеньев, ул. Ломоносова, д. 5А
126.	г. Арсеньев, ул. Ломоносова, д. 6
127.	г. Арсеньев, ул. Ломоносова, д. 8
128.	г. Арсеньев, ул. Ломоносова, д. 9
129.	г. Арсеньев, ул. Ломоносова, д. 10
130.	г. Арсеньев, ул. Ломоносова, д. 11
131.	г. Арсеньев, ул. Ломоносова, д. 12
132.	г. Арсеньев, ул. Ломоносова, д. 14
133.	г. Арсеньев, ул. Ломоносова, д. 15
134.	г. Арсеньев, ул. Ломоносова, д. 16
135.	г. Арсеньев, ул. Ломоносова, д. 17
136.	г. Арсеньев, ул. Ломоносова, д. 18
137.	г. Арсеньев, ул. Ломоносова, д. 19
138.	г. Арсеньев, ул. Ломоносова, д. 20
139.	г. Арсеньев, ул. Ломоносова, д. 22
140.	г. Арсеньев, ул. Ломоносова, д. 23
141.	г. Арсеньев, ул. Ломоносова, д. 24
142.	г. Арсеньев, ул. Ломоносова, д. 25
143.	г. Арсеньев, ул. Ломоносова, д. 27
144.	г. Арсеньев, ул. Ломоносова, д. 29
145.	г. Арсеньев, ул. Ломоносова, д. 31
146.	г. Арсеньев, ул. Ломоносова, д. 42
147.	г. Арсеньев, ул. Ломоносова, д. 44
148.	г. Арсеньев, ул. Ломоносова, д. 48
149.	г. Арсеньев, ул. Ломоносова, д. 50
150.	г. Арсеньев, ул. Ломоносова, д. 52
151.	г. Арсеньев, ул. Ломоносова, д. 70
152.	г. Арсеньев, ул. Ломоносова, д. 72
153.	г. Арсеньев, ул. Ломоносова, д. 74
154.	г. Арсеньев, ул. Ломоносова, д. 74/1
155.	г. Арсеньев, ул. Ломоносова, д. 76
156.	г. Арсеньев, ул. Ломоносова, д. 80
157.	г. Арсеньев, ул. Ломоносова, д. 82
158.	г. Арсеньев, ул. Ломоносова, д. 84
159.	г. Арсеньев, ул. Мира, д. 8
160.	г. Арсеньев, ул. Мира, д. 10
161.	г. Арсеньев, ул. Октябрьская, д. 7
162.	г. Арсеньев, ул. Октябрьская, д. 9
163.	г. Арсеньев, ул. Октябрьская, д. 11
164.	г. Арсеньев, ул. Октябрьская, д. 12
165.	г. Арсеньев, ул. Октябрьская, д. 13
166.	г. Арсеньев, ул. Октябрьская, д. 14
167.	г. Арсеньев, ул. Октябрьская, д. 14/1
168.	г. Арсеньев, ул. Октябрьская, д. 14/2
169.	г. Арсеньев, ул. Октябрьская, д. 14/3
170.	г. Арсеньев, ул. Октябрьская, д. 14/4
171.	г. Арсеньев, ул. Октябрьская, д. 14/5
172.	г. Арсеньев, ул. Октябрьская, д. 14/6
173.	г. Арсеньев, ул. Октябрьская, д. 15
174.	г. Арсеньев, ул. Октябрьская, д. 16
175.	г. Арсеньев, ул. Октябрьская, д. 18
176.	г. Арсеньев, ул. Октябрьская, д. 18/1
177.	г. Арсеньев, ул. Октябрьская, д. 19/1
178.	г. Арсеньев, ул. Октябрьская, д. 19/2
179.	г. Арсеньев, ул. Октябрьская, д. 20
180.	г. Арсеньев, ул. Октябрьская, д. 22
181.	г. Арсеньев, ул. Октябрьская, д. 24
182.	г. Арсеньев, ул. Октябрьская, д. 26
183.	г. Арсеньев, ул. Октябрьская, д. 28А
184.	г. Арсеньев, ул. Октябрьская, д. 28Б
185.	г. Арсеньев, ул. Октябрьская, д. 30
186.	г. Арсеньев, ул. Октябрьская, д. 30А
187.	г. Арсеньев, ул. Октябрьская, д. 32
188.	г. Арсеньев, ул. Октябрьская, д. 37
189.	г. Арсеньев, ул. Октябрьская, д. 39
190.	г. Арсеньев, ул. Октябрьская, д. 40
191.	г. Арсеньев, ул. Октябрьская, д. 43
192.	г. Арсеньев, ул. Октябрьская, д. 44
193.	г. Арсеньев, ул. Октябрьская, д. 45
194.	г. Арсеньев, ул. Октябрьская, д. 47
195.	г. Арсеньев, ул. Октябрьская, д. 51

196.	г. Арсеньев, ул. Октябрьская, д. 51А
197.	г. Арсеньев, ул. Октябрьская, д. 51Б
198.	г. Арсеньев, ул. Октябрьская, д. 53
199.	г. Арсеньев, ул. Октябрьская, д. 55/1
200.	г. Арсеньев, ул. Октябрьская, д. 55/2
201.	г. Арсеньев, ул. Октябрьская, д. 55/3
202.	г. Арсеньев, ул. Октябрьская, д. 61
203.	г. Арсеньев, ул. Октябрьская, д. 61/1
204.	г. Арсеньев, ул. Октябрьская, д. 61/2
205.	г. Арсеньев, ул. Октябрьская, д. 61/3
206.	г. Арсеньев, ул. Октябрьская, д. 63/1
207.	г. Арсеньев, ул. Октябрьская, д. 78
208.	г. Арсеньев, ул. Октябрьская, д. 80
209.	г. Арсеньев, ул. Октябрьская, д. 82
210.	г. Арсеньев, ул. Октябрьская, д. 84
211.	г. Арсеньев, ул. Октябрьская, д. 88
212.	г. Арсеньев, ул. Октябрьская, д. 92
213.	г. Арсеньев, ул. Октябрьская, д. 94
214.	г. Арсеньев, ул. Октябрьская, д. 96
215.	г. Арсеньев, ул. Октябрьская, д. 98/1
216.	г. Арсеньев, ул. Островского, д. 1
217.	г. Арсеньев, ул. Островского, д. 3
218.	г. Арсеньев, ул. Островского, д. 4
219.	г. Арсеньев, ул. Островского, д. 4/1
220.	г. Арсеньев, ул. Островского, д. 6
221.	г. Арсеньев, ул. Островского, д. 7
222.	г. Арсеньев, ул. Островского, д. 8
223.	г. Арсеньев, ул. Островского, д. 8/1
224.	г. Арсеньев, ул. Островского, д. 9
225.	г. Арсеньев, ул. Островского, д. 11
226.	г. Арсеньев, ул. Островского, д. 12
227.	г. Арсеньев, ул. Островского, д. 13
228.	г. Арсеньев, ул. Островского, д. 14
229.	г. Арсеньев, ул. Островского, д. 15
230.	г. Арсеньев, ул. Островского, д. 16
231.	г. Арсеньев, ул. Островского, д. 16/1
232.	г. Арсеньев, ул. Островского, д. 17
233.	г. Арсеньев, ул. Островского, д. 18
234.	г. Арсеньев, ул. Островского, д. 25
235.	г. Арсеньев, ул. Островского, д. 33
236.	г. Арсеньев, ул. Островского, д. 35
237.	г. Арсеньев, ул. Первомайская, д. 62
238.	г. Арсеньев, ул. Победы, д. 1
239.	г. Арсеньев, ул. Победы, д. 3
240.	г. Арсеньев, ул. Победы, д. 6
241.	г. Арсеньев, ул. Победы, д. 9
242.	г. Арсеньев, ул. Победы, д. 26
243.	г. Арсеньев, ул. Пограничная, д. 72
244.	г. Арсеньев, ул. Пограничная, д. 74
245.	г. Арсеньев, ул. Садовая, д. 2
246.	г. Арсеньев, ул. Садовая, д. 3
247.	г. Арсеньев, ул. Садовая, д. 4
248.	г. Арсеньев, ул. Садовая, д. 5
249.	г. Арсеньев, ул. Садовая, д. 7
250.	г. Арсеньев, ул. Садовая, д. 7А
251.	г. Арсеньев, ул. Садовая, д. 8
252.	г. Арсеньев, ул. Садовая, д. 9
253.	г. Арсеньев, ул. Садовая, д. 9А
254.	г. Арсеньев, ул. Садовая, д. 11
255.	г. Арсеньев, ул. Садовая, д. 12
256.	г. Арсеньев, ул. Садовая, д. 13
257.	г. Арсеньев, ул. Садовая, д. 14
258.	г. Арсеньев, ул. Садовая, д. 15
259.	г. Арсеньев, ул. Садовая, д. 15А
260.	г. Арсеньев, ул. Садовая, д. 16
261.	г. Арсеньев, ул. Садовая, д. 19А
262.	г. Арсеньев, ул. Садовая, д. 21
263.	г. Арсеньев, ул. Садовая, д. 21А
264.	г. Арсеньев, ул. Садовая, д. 23
265.	г. Арсеньев, ул. Садовая, д. 25
266.	г. Арсеньев, ул. Садовая, д. 29
267.	г. Арсеньев, ул. Садовая, д. 38
268.	г. Арсеньев, ул. Садовая, д. 42
269.	г. Арсеньев, ул. Сазыкина, д. 2
270.	г. Арсеньев, ул. Сазыкина, д. 2/1
271.	г. Арсеньев, ул. Сазыкина, д. 4
272.	г. Арсеньев, ул. Сазыкина, д. 6
273.	г. Арсеньев, ул. Советская, д. 81
274.	г. Арсеньев, ул. Совхозная, д. 131
275.	г. Арсеньев, ул. Совхозная, д. 131А
276.	г. Арсеньев, ул. Щербакова, д. 1
277.	г. Арсеньев, ул. Щербакова, д. 2А
278.	г. Арсеньев, ул. Щербакова, д. 3
279.	г. Арсеньев, ул. Щербакова, д. 3А
280.	г. Арсеньев, ул. Щербакова, д. 4
281.	г. Арсеньев, ул. Щербакова, д. 5
282.	г. Арсеньев, ул. Щербакова, д. 6
283.	г. Арсеньев, ул. Щербакова, д. 6А
284.	г. Арсеньев, ул. Щербакова, д. 7
285.	г. Арсеньев, ул. Щербакова

10092.	пгт. Лучегорск, мкр. 1-й, д. 22
10093.	пгт. Лучегорск, мкр. 2-й, д. 1
10094.	пгт. Лучегорск, мкр. 2-й, д. 2
10095.	пгт. Лучегорск, мкр. 2-й, д. 3
10096.	пгт. Лучегорск, мкр. 2-й, д. 4
10097.	пгт. Лучегорск, мкр. 2-й, д. 5
10098.	пгт. Лучегорск, мкр. 2-й, д. 6
10099.	пгт. Лучегорск, мкр. 2-й, д. 7
10100.	пгт. Лучегорск, мкр. 2-й, д. 8
10101.	пгт. Лучегорск, мкр. 2-й, д. 9
10102.	пгт. Лучегорск, мкр. 2-й, д. 10
10103.	пгт. Лучегорск, мкр. 2-й, д. 11
10104.	пгт. Лучегорск, мкр. 2-й, д. 12
10105.	пгт. Лучегорск, мкр. 2-й, д. 13
10106.	пгт. Лучегорск, мкр. 2-й, д. 14
10107.	пгт. Лучегорск, мкр. 2-й, д. 15
10108.	пгт. Лучегорск, мкр. 2-й, д. 16
10109.	пгт. Лучегорск, мкр. 2-й, д. 17
10110.	пгт. Лучегорск, мкр. 2-й, д. 18
10111.	пгт. Лучегорск, мкр. 3-й, д. 1
10112.	пгт. Лучегорск, мкр. 3-й, д. 2
10113.	пгт. Лучегорск, мкр. 3-й, д. 3
10114.	пгт. Лучегорск, мкр. 3-й, д. 4
10115.	пгт. Лучегорск, мкр. 3-й, д. 5
10116.	пгт. Лучегорск, мкр. 3-й, д. 6
10117.	пгт. Лучегорск, мкр. 3-й, д. 7
10118.	пгт. Лучегорск, мкр. 3-й, д. 9
10119.	пгт. Лучегорск, мкр. 3-й, д. 10
10120.	пгт. Лучегорск, мкр. 3-й, д. 12
10121.	пгт. Лучегорск, мкр. 3-й, д. 15
10122.	пгт. Лучегорск, мкр. 3-й, д. 16
10123.	пгт. Лучегорск, мкр. 3-й, д. 17
10124.	пгт. Лучегорск, мкр. 3-й, д. 18
10125.	пгт. Лучегорск, мкр. 3-й, д. 19
10126.	пгт. Лучегорск, мкр. 3-й, д. 24
10127.	пгт. Лучегорск, мкр. 4-й, д. 3
10128.	пгт. Лучегорск, мкр. 4-й, д. 5
10129.	пгт. Лучегорск, мкр. 4-й, д. 6
10130.	пгт. Лучегорск, мкр. 4-й, д. 7
10131.	пгт. Лучегорск, мкр. 4-й, д. 8
10132.	пгт. Лучегорск, мкр. 4-й, д. 9
10133.	пгт. Лучегорск, мкр. 4-й, д. 10
10134.	пгт. Лучегорск, мкр. 4-й, д. 14
10135.	пгт. Лучегорск, мкр. 4-й, д. 15
10136.	пгт. Лучегорск, мкр. 4-й, д. 16
10137.	пгт. Лучегорск, мкр. 4-й, д. 17
10138.	пгт. Лучегорск, мкр. 4-й, д. 18
10139.	пгт. Лучегорск, мкр. 4-й, д. 19
10140.	пгт. Лучегорск, мкр. 4-й, д. 20
10141.	пгт. Лучегорск, мкр. 4-й, д. 21
10142.	пгт. Лучегорск, мкр. 4-й, д. 22
10143.	пгт. Лучегорск, мкр. 4-й, д. 23
10144.	пгт. Лучегорск, мкр. 4-й, д. 24
10145.	пгт. Лучегорск, мкр. 4-й, д. 25
10146.	пгт. Лучегорск, мкр. 4-й, д. 26
10147.	пгт. Лучегорск, мкр. 4-й, д. 27
10148.	пгт. Лучегорск, мкр. 4-й, д. 28
10149.	пгт. Лучегорск, мкр. 4-й, д. 29
10150.	пгт. Лучегорск, мкр. 4-й, д. 30
10151.	пгт. Лучегорск, мкр. 4-й, д. 31
10152.	пгт. Лучегорск, мкр. 4-й, д. 32
10153.	пгт. Лучегорск, мкр. 4-й, д. 33
10154.	пгт. Лучегорск, мкр. 4-й, д. 35
10155.	пгт. Лучегорск, мкр. 4-й, д. 36
10156.	пгт. Лучегорск, мкр. 4-й, д. 37
10157.	пгт. Лучегорск, мкр. 4-й, д. 48
10158.	пгт. Лучегорск, мкр. 5-й, д. 3
10159.	пгт. Лучегорск, мкр. 5-й, д. 6/1
10160.	пгт. Лучегорск, мкр. 7-й, д. 3
10161.	пгт. Лучегорск, мкр. 7-й, д. 5
10162.	пгт. Лучегорск, мкр. 7-й, д. 9
10163.	пгт. Лучегорск, мкр. 7-й, д. 10
10164.	пгт. Лучегорск, мкр. 7-й, д. 11
10165.	пгт. Лучегорск, мкр. 7-й, д. 12
10166.	пгт. Лучегорск, мкр. 7-й, д. 13
10167.	пгт. Лучегорск, мкр. 7-й, д. 13А
10168.	пгт. Лучегорск, ул. Пограничная, д. 1
10169.	пгт. Лучегорск, ул. Лесная, д. 6
10170.	пгт. Лучегорск, ул. Лесная, д. 8
10171.	пгт. Лучегорск, ул. Лесная, д. 10
10172.	пгт. Лучегорск, ул. Строительная, д. 1А
10173.	пгт. Лучегорск, ул. Строительная, д. 2
10174.	пгт. Лучегорск, ул. Юбилейная, д. 1
Нагорненское сельское поселение	
10175.	с. Нагорное, ул. Ленинская, д. 12
Пожарское сельское поселение	
10176.	с. Пожарское, ул. Ленинская, д. 15
10177.	с. Пожарское, ул. Ленинская, д. 35
10178.	с. Пожарское, ул. Ленинская, д. 37
10179.	с. Пожарское, ул. Ленинская, д. 43
10180.	с. Пожарское, ул. Ленинская, д. 45
10181.	с. Пожарское, ул. Ленинская, д. 46
Светлогорское сельское поселение	
10182.	п. Светлогорье, мкр. 1-й, д. 1
10183.	п. Светлогорье, мкр. 1-й, д. 3
10184.	п. Светлогорье, мкр. 1-й, д. 4
10185.	п. Светлогорье, мкр. 1-й, д. 5
10186.	п. Светлогорье, мкр. 1-й, д. 6
10187.	п. Светлогорье, мкр. 1-й, д. 7
10188.	п. Светлогорье, мкр. 1-й, д. 8

10189.	п. Светлогорье, мкр. 1-й, д. 9
10190.	п. Светлогорье, мкр. 1-й, д. 10
10191.	п. Светлогорье, мкр. 1-й, д. 11
10192.	п. Светлогорье, мкр. 1-й, д. 12
Федосьевское сельское поселение	
10193.	с. Федосьевка, ул. Партизанская, д. 21
Спасский муниципальный район	
Александровское сельское поселение	
10194.	с. Александровка, ул. Советская, д. 47
10195.	с. Александровка, ул. Уборевича, д. 65
Дубовское сельское поселение	
10196.	с. Дубовское, ул. Молодежная, д. 62
Духовское сельское поселение	
10197.	ж/д ст. Сунгач, ул. ДОС, д. 207
10198.	ж/д ст. Сунгач, ул. ДОС, д. 238
10199.	ж/д ст. Сунгач, ул. ДОС, д. 270
10200.	с. Духовское, пер. Школьный, д. 12
Краснокутское сельское поселение	
10201.	с. Вишневка, ул. Колхозная, д. 51
10202.	с. Красный Кут, ул. Дос, д. 1
10203.	с. Красный Кут, ул. Дос, д. 7
10204.	с. Красный Кут, ул. Дос, д. 8
10205.	с. Красный Кут, ул. Дос, д. 9
10206.	с. Красный Кут, ул. Дос, д. 10
10207.	с. Красный Кут, ул. Дос, д. 11
10208.	с. Красный Кут, ул. Дос, д. 12
10209.	с. Красный Кут, ул. Мира, д. 42
10210.	с. Красный Кут, ул. Мира, д. 44
10211.	с. Красный Кут, ул. Мира, д. 46
10212.	с. Красный Кут, ул. Мира, д. 48
10213.	с. Красный Кут, ул. Мира, д. 50
Прохоровское сельское поселение	
10214.	ж/д ст. Кнорринг, ул. ДОС, д. 141
10215.	ж/д ст. Кнорринг, ул. ДОС, д. 143
10216.	ж/д ст. Кнорринг, ул. ДОС, д. 198
10217.	с. Прохоры, ул. Советская, д. 32
10218.	с. Прохоры, ул. Советская, д. 34
Спасское сельское поселение	
10219.	ж/д ст. Старый Ключ, ул. Раздольная, д. 1
10220.	ж/д ст. Старый Ключ, ул. Раздольная, д. 3
10221.	с. Новосельское, ул. Контарская, д. 6
10222.	с. Новосельское, ул. Центральная, д. 1
10223.	с. Новосельское, ул. Юбилейная, д. 14
10224.	с. Спасское, пер. Студенческий, д. 30
10225.	с. Спасское, пер. Студенческий, д. 34
10226.	с. Спасское, пер. Студенческий, д. 36
10227.	с. Спасское, ул. Комсомольская, д. 106
10228.	с. Спасское, ул. Московская, д. 18
10229.	с. Спасское, ул. Московская, д. 24
10230.	с. Спасское, ул. Московская, д. 24/1
10231.	с. Спасское, ул. Московская, д. 26
10232.	с. Спасское, ул. Московская, д. 26/1
10233.	с. Спасское, ул. Октябрьская, д. 31
10234.	с. Спасское, ул. Октябрьская, д. 31А
10235.	с. Спасское, ул. Октябрьская, д. 33
10236.	с. Спасское, ул. Октябрьская, д. 35
10237.	с. Спасское, ул. Спасская, д. 106
10238.	с. Спасское, ул. Спасская, д. 134
10239.	с. Спасское, ул. Спасская, д. 145
10240.	с. Спасское, ул. Спасская, д. 155
10241.	с. Спасское, ул. Ханкайская, д. 37
10242.	с. Спасское, ул. Ханкайская, д. 39
10243.	с. Спасское, ул. Ханкайская, д. 54
10244.	с. Спасское, ул. Хрещатинская, д. 77
Хвалынское сельское поселение	
10245.	с. Буесевка, пер. Школьный, д. 3
10246.	с. Буесевка, ул. Деркача, д. 20
10247.	с. Буесевка, ул. Деркача, д. 22
10248.	с. Лётно-Хвалынское, ул. Жуковского, д. 3
10249.	с. Лётно-Хвалынское, ул. Жуковского, д. 4
10250.	с. Лётно-Хвалынское, ул. Первомайская, д. 2
10251.	с. Лётно-Хвалынское, ул. Первомайская, д. 4
10252.	с. Лётно-Хвалынское, ул. Первомайская, д. 6
10253.	с. Лётно-Хвалынское, ул. Первомайская, д. 9
10254.	с. Лётно-Хвалынское, ул. Первомайская, д. 10
10255.	с. Лётно-Хвалынское, ул. Первомайская, д. 11
10256.	с. Лётно-Хвалынское, ул. Первомайская, д. 12
10257.	с. Лётно-Хвалынское, ул. Первомайская, д. 13
10258.	с. Лётно-Хвалынское, ул. Первомайская, д. 14
10259.	с. Лётно-Хвалынское, ул. Первомайская, д. 15
10260.	с. Лётно-Хвалынское, ул. Первомайская, д. 16
10261.	с. Лётно-Хвалынское, ул. Первомайская, д. 17
10262.	с. Лётно-Хвалынское, ул. Первомайская, д. 17А
10263.	с. Лётно-Хвалынское, ул. Первомайская, д. 18
10264.	с. Нахимовка, ул. Нахимовка, д. 2
10265.	с. Нововладимировка, ул. Центральная, д. 20
Чкаловское сельское поселение	
10266.	ж/д ст. Свиягино, ул. Бумажкова, д. 40
10267.	с. Чкаловское, пер. Торговый, д. 26
10268.	с. Чкаловское, пер. Торговый, д. 28
10269.	с. Чкаловское, ул. Ленина, д. 61
10270.	с. Чкаловское, ул. Ленина, д. 63
10271.	с. Чкаловское, ул. Ленина, д. 65
10272.	с. Чкаловское, ул. Ленина, д. 67
10273.	с. Чкаловское, ул. Ленина, д. 71
10274.	с. Чкаловское, ул. Терешкевича, д. 46
10275.	с. Чкаловское, ул. Терешкевича, д. 48
10276.	с. Чкаловское, ул. Терешкевича, д. 53
10277.	с. Чкаловское, ул. Терешкевича, д. 57
10278.	с. Чкаловское, ул. Терешкевича, д. 61

10279.	с. Чкаловское, ул. Терешкевича, д. 64
Тернейский муниципальный округ	
Пластунское городское поселение	
10280.	пгт. Пластун, кв-л. Первый, д. 2
10281.	пгт. Пластун, кв-л. Первый, д. 3
10282.	пгт. Пластун, кв-л. Первый, д. 4
10283.	пгт. Пластун, кв-л. Третий, д. 2
10284.	пгт. Пластун, кв-л. Третий, д. 3
10285.	пгт. Пластун, кв-л. Третий, д. 4
10286.	пгт. Пластун, кв-л. Третий, д. 7
10287.	пгт. Пластун, кв-л. Третий, д. 8
10288.	пгт. Пластун, кв-л. Третий, д. 9
10289.	пгт. Пластун, кв-л. Третий, д. 10
10290.	пгт. Пластун, пер. Новый, д. 2КОР. Б
10291.	пгт. Пластун, ул. Лермонтова, д. 6
10292.	пгт. Пластун, ул. Лермонтова, д. 8
10293.	пгт. Пластун, ул. Лермонтова, д. 10
10294.	пгт. Пластун, ул. Лермонтова, д. 12
10295.	пгт. Пластун, ул. Лермонтова, д. 13
10296.	пгт. Пластун, ул. Лермонтова, д. 14
10297.	пгт. Пластун, ул. Пушкина, д. 3
10298.	пгт. Пластун, ул. Пушкина, д. 5КОР. А
10299.	пгт. Пластун, ул. Пушкина, д. 5КОР. Б
10300.	пгт. Пластун, ул. Пушкина, д. 5КОР. В
Тернейское городское поселение	
10301.	пгт. Терней, ул. Комсомольская, д. 2
10302.	пгт. Терней, ул. Комсомольская, д. 4
10303.	пгт. Терней, ул. Комсомольская, д. 5
10304.	пгт. Терней, ул. Комсомольская, д. 6
10305.	пгт. Терней, ул. Комсомольская, д. 18
10306.	пгт. Терней, ул. Комсомольская, д. 18А
10307.	пгт. Терней, ул. Тернейская, д. 8
10308.	пгт. Терней, ул. Юбилейная, д. 1Б
10309.	пгт. Терней, ул. Юбилейная, д. 2А
Ханкайский муниципальный округ	
Ильинское сельское поселение	
10310.	с. Ильинка, ул. Столетия, д. 1А
10311.	с. Ильинка, ул. Столетия, д. 7
10312.	с. Ильинка, ул. Столетия, д. 9
10313.	с. Ильинка, ул. Столетия, д. 11
10314.	с. Троицкое, ул. ДОС, д. 179
10315.	с. Троицкое, ул. ДОС, д. 204
10316.	с. Троицкое, ул. ДОС, д. 205
10317.	с. Комиссарово, ул. Советская, д. 18
Камень-Рыболовское сельское поселение	
10318.	с. Астраханка, ул. Березюка, д. 4
10319.	с. Астраханка, ул. Березюка, д. 6
10320.	с. Астраханка, ул. Березюка, д. 8
10321.	с. Астраханка, ул. Березюка, д. 10
10322.	с. Владимиро-Петровка, ул. Ленина, д. 2
10323.	с. Владимиро-Петровка, ул. Ленина, д. 4
10324.	с. Владимиро-Петровка, ул. Ленина, д. 6
10325.	с. Владимиро-Петровка, ул. Ленина, д. 8
10326.	с. Владимиро-Петровка, ул. Ленина, д. 10
10327.	с. Владимиро-Петровка, ул. Ленина, д. 12
10328.	с. Владимиро-Петровка, ул. Ленина, д. 18
10329.	с. Владимиро-Петровка, ул. Молодежная, д. 1
10330.	с. Камень-Рыболов, ул. Гор-1, д. 41
10331.	с. Камень-Рыболов, ул. Гор-1, д. 43
10332.	с. Камень-Рыболов, ул. Гор-1, д. 255
10333.	с. Камень-Рыболов, ул. Гор-1, д. 276
10334.	с. Камень-Рыболов, ул. Гор-1, д. 285
10335.	с. Камень-Рыболов, ул. Гор-1, д. 288
10336.	с. Камень-Рыболов, ул. Гор-1, д. 317
10337.	с. Камень-Рыболов, ул. Гор-1, д. 338
10338.	с. Камень-Рыболов, ул. 50 лет ВЛКСМ, д. 3
10339.	с. Камень-Рыболов, ул. 50 лет ВЛКСМ, д. 6
10340.	с. Камень-Рыболов, ул. 50 лет ВЛКСМ, д. 7
10341.	с. Камень-Рыболов, ул. 50 лет ВЛКСМ, д. 8
10342.	с. Камень-Рыболов, ул. 50 лет ВЛКСМ, д. 10
10343.	с. Камень-Рыболов, ул. Беговая, д. 2
10344.	с. Камень-Рыболов, ул. Державинского, д. 6
10345.	с. Камень-Рыболов, ул. Державинского, д. 8
10346.	с. Камень-Рыболов, ул. Железнодорожная, д. 23
10347.	с. Камень-Рыболов, ул. Железнодорожная, д. 31
10348.	с. Камень-Рыболов, ул. Калинина, д. 2/2
10349.	с. Камень-Рыболов, ул. Кирова, д. 2
10350.	с. Камень-Рыболов, ул. Кирова, д. 4
10351.	с. Камень-Рыболов, ул. Кирова, д. 21
10352.	с. Камень-Рыболов, ул. Кирова, д. 23
10353.	с. Камень-Рыболов, ул. Кирова, д. 25
10354.	с. Камень-Рыболов, ул. Кирова, д. 27
10355.	с. Камень-Рыболов, ул. Мичурина, д. 70
10356.	с. Камень-Рыболов, ул. Некрасова, д. 2
10357.	с. Камень-Рыболов, ул. Октябрьская, д. 1
10358.	с. Камень-Рыболов, ул. Октябрьская, д. 3
10359.	с. Камень-Рыболов, ул. Октябрьская, д. 5
10360.	с. Камень-Рыболов, ул. Октябрьская, д. 9
10361.	с. Камень-Рыболов, ул. Октябрьская, д. 12
10362.	с. Камень-Рыболов, ул. Пионерская, д. 2
10363.	с. Камень-Рыболов, ул. Пионерская, д. 4
10364.	с. Камень-Рыболов, ул. Пионерская, д. 6
10365.	с. Камень-Рыболов, ул. Пионерская, д. 8
10366.	с. Камень-Рыболов, ул. Подстанционная, д. 6
10367.	с. Камень-Рыболов, ул. Решетникова, д. 6
10368.	с. Камень-Рыболов, ул. Тракторная, д. 1/2
10369.	с. Камень-Рыболов, ул. Тракторная, д. 1А
10370.	с. Камень-Рыболов, ул. Тракторная, д. 2
10371.	с. Камень-Рыболов, ул. Тракторная, д. 2/1
10372.	с. Камень-Рыболов, ул. Тракторная, д. 2/2

10373.	с. Камень-Рыболов, ул. Тракторная, д. 4
10374.	с. Камень-Рыболов, ул. Тракторная, д. 4А
10375.	с. Камень-Рыболов, ул. Тракторная, д. 6
10376.	с. Камень-Рыболов, ул. Тракторная, д. 22
10377.	с. Камень-Рыболов, ул. Тракторная, д. 24
10378.	с. Камень-Рыболов, ул. Тракторная, д. 26
10379.	с. Камень-Рыболов, ул. Тракторная, д. 28
10380.	с. Камень-Рыболов, ул. Тракторная, д. 30
10381.	с. Камень-Рыболов, ул. Тракторная, д. 30А
10382.	с. Камень-Рыболов, ул. Тракторная, д. 32
10383.	с

ПРАВИТЕЛЬСТВО ПРИМОРСКОГО КРАЯ

ПОСТАНОВЛЕНИЕ № 909-пп

21.10.2020

г. Владивосток

О признании утратившими силу некоторых постановлений Администрации Приморского края по вопросам выдачи справки, подтверждающей право на меры социальной поддержки лицам, проработавшим в тылу с 9 августа 1945 года по 3 сентября 1945 года на предприятиях, расположенных на территории Приморского края, и имеющим совокупный стаж работы в тылу во время Великой Отечественной войны, исключая период работы на временно оккупированных территориях СССР, и войны с Японией не менее шести месяцев

На основании Устава Приморского края Правительство Приморского края постановляет:

1. Признать утратившими силу следующие постановления Администрации Приморского края: от 16 июня 2009 года № 147-па «Об утверждении Порядка выдачи справки, подтверждающей право на меры социальной поддержки лицам, проработавшим в тылу с 9 августа 1945 года по 3 сентября 1945 года на предприятиях, расположенных на территории Приморского края, и имеющим совокупный стаж работы в тылу во время Великой Отечественной войны, исключая период работы на временно оккупированных территориях СССР, и войны с Японией не менее шести месяцев»;

от 23 июня 2011 года № 164-па «О внесении изменений в постановление Администрации Приморского края от 16 июня 2009 года № 147-па «Об утверждении Порядка выдачи справки, подтверждающей право на меры социальной поддержки лицам, проработавшим в тылу с 9 августа 1945 года по 3 сентября 1945 года на предприятиях, расположенных на территории Приморского края, и имеющим совокупный стаж работы в тылу во время Великой Отечественной войны, исключая период работы на временно оккупированных территориях СССР, и войны с Японией не менее шести месяцев».

2. Департаменту информационной политики Приморского края обеспечить официальное опубликование настоящего постановления.

*Первый вице-губернатор Приморского края –
председатель Правительства Приморского края
В.Г. Щербина*

ПРАВИТЕЛЬСТВО ПРИМОРСКОГО КРАЯ

ПОСТАНОВЛЕНИЕ № 910-пп

21.10.2020

г. Владивосток

О внесении изменений в постановление Администрации Приморского края от 15 октября 2018 года № 489-па «О государственной поддержке граждан Российской Федерации, жилые помещения которых признаны непригодными для проживания в результате чрезвычайной ситуации регионального характера на территории Приморского края»

На основании Устава Приморского края, в целях приведения нормативных правовых актов Правительства Приморского края в соответствие с действующим законодательством Правительство Приморского края постановляет:

1. Внести в постановление Администрации Приморского края от 15 октября 2018 года № 489-па «О государственной поддержке граждан Российской Федерации, жилые помещения которых признаны непригодными для проживания в результате чрезвычайной ситуации регионального характера на территории Приморского края» (в редакции постановления Администрации Приморского края от 1 ноября 2018 года № 520-па) (далее - постановление) следующие изменения:

1.1. Исключить в пункте 1 постановления слова «, возникших в 2017 - 2018 годах.»;

1.2. В Порядке предоставления государственной поддержки гражданам Российской Федерации, жилые помещения которых признаны непригодными для проживания в результате чрезвычайной ситуации регионального характера на территории Приморского края, утвержденном постановлением (далее - Порядок):

1.2.1. Заменить в пунктах 2.3, 2.4 Порядка слова «городских округов и муниципальных районов Приморского края» словами «муниципальных районов, муниципальных округов и городских округов Приморского края»;

1.2.2. Заменить по тексту Порядка слово «департамент» словом «министерство» в соответствующих падежах;

1.2.3. Заменить в пунктах 2.19, 2.20 Порядка слова «вице-губернатором Приморского края, курирующим вопросы социальной защиты населения,» словами «заместителем председателя Правительства Приморского края - министром культуры и архивного дела Приморского края»;

1.2.4. Изложить подпункт 2 пункта 3.1 Порядка в следующей редакции:

«2) стоимости одного квадратного метра общей площади жилого помещения в размере, установленном Правительством Приморского края, в целях предоставления государственной поддержки гражданам Российской Федерации, жилые помещения которых признаны непригодными для проживания в результате чрезвычайных ситуаций регионального характера на территории Приморского края.»;

1.2.5. В приложении № 1 к Порядку:

заменить слова «департамент труда и социального развития Приморского края» словами «министерство труда и социальной политики Приморского края» в соответствующих падежах;

заменить слово «департаментом» словами «министерством труда и социальной политики Приморского края»;

1.2.6. В приложении № 2 к Порядку:

заменить слова «Администрация Приморского края» словами «Правительство Приморского края»;
заменить слова «Вице-губернатор Приморского края» словами «Заместитель председателя Правительства Приморского края - министр культуры и архивного дела Приморского края».

2. Департаменту информационной политики Приморского края обеспечить официальное опубликование настоящего постановления.

3. Настоящее постановление вступает в силу со дня официального опубликования и распространяет свое действие на правоотношения, возникшие с 1 августа 2020 года.

*Первый вице-губернатор Приморского края –
председатель Правительства Приморского края
В.Г. Щербина*

ПРАВИТЕЛЬСТВО ПРИМОРСКОГО КРАЯ

ПОСТАНОВЛЕНИЕ № 911-пп

21.10.2020

г. Владивосток

О внесении изменений в постановление Администрации Приморского края от 12 января 2016 года № 3-па «Об утверждении Порядка формирования системы целевых показателей исходя из приоритетов социально-экономического развития Приморского края для разработки документов стратегического планирования Приморского края»

На основании Устава Приморского края Правительство Приморского края постановляет:

1. Внести в пункт 4 Порядка формирования системы целевых показателей исходя из приоритетов социально-экономического развития Приморского края для разработки документов стратегического планирования Приморского края, утвержденном постановлением Администрации Приморского края от 12 января 2016 года № 3-па «Об утверждении Порядка формирования системы целевых показателей исходя из приоритетов социально-экономического развития Приморского края для разработки документов стратегического планирования Приморского края», изменения, изложив абзацы второй, третий в следующей редакции:

«показатели, определенные указами Президента Российской Федерации от 7 мая 2012 года № 596 «О долгосрочной государственной экономической политике», от 7 мая 2012 года № 597 «О мероприятиях по реализа-

ции государственной социальной политики», от 7 мая 2012 года № 598 «О совершенствовании государственной политики в сфере здравоохранения», от 7 мая 2012 года № 599 «О мерах по реализации государственной политики в области образования и науки», от 7 мая 2012 года № 600 «О мерах по обеспечению граждан Российской Федерации доступным и комфортным жильем и повышению качества жилищно-коммунальных услуг», от 7 мая 2012 года № 601 «Об основных направлениях совершенствования системы государственного управления», от 7 мая 2012 года № 602 «Об обеспечении межнационального согласия», от 7 мая 2012 года № 606 «О мерах по реализации демографической политики Российской Федерации», от 1 июня 2012 года № 761 «О национальной стратегии действий в интересах детей на 2012 - 2017 годы», от 28 декабря 2012 года № 1688 «О некоторых мерах по реализации государственной политики в сфере защиты детей-сирот и детей, оставшихся без попечения родителей», от 25 апреля 2019 года № 193 «Об оценке эффективности деятельности высших должностных лиц (руководителей высших исполнительных органов государственной власти) субъектов Российской Федерации и деятельности органов исполнительной власти субъектов Российской Федерации»;
показатели, определенные распоряжением Правительства Российской Федерации от 10 апреля 2014 года № 570-р, постановлением Правительства Российской Федерации от 19 апреля 2018 года № 472 «Об осуществлении мер по реализации государственной политики в сфере оценки эффективности деятельности органов исполнительной власти субъектов Российской Федерации и признании утратившими силу некоторых актов Правительства Российской Федерации»».

2. Департаменту информационной политики Приморского края обеспечить официальное опубликование настоящего постановления.

*Первый вице-губернатор Приморского края –
председатель Правительства Приморского края
В.Г. Щербина*

ПРАВИТЕЛЬСТВО ПРИМОРСКОГО КРАЯ

ПОСТАНОВЛЕНИЕ № 912-пп

21.10.2020

г. Владивосток

О внесении изменений в постановление Администрации Приморского края от 14 января 2016 года № 7-па «Об утверждении Положения о формах, порядке и сроках общественного обсуждения проектов документов стратегического планирования Приморского края»

На основании Устава Приморского края Правительство Приморского края постановляет:

1. Внести в Положение о формах, порядке и сроках общественного обсуждения проектов документов стратегического планирования Приморского края, утвержденное постановлением Администрации Приморского края от 14 января 2016 года № 7-па «Об утверждении Положения о формах, порядке и сроках общественного обсуждения проектов документов стратегического планирования Приморского края» (далее - Положение), следующие изменения:

заменить по тексту Положения слова «Администрация Приморского края» словами «Правительство Приморского края» в соответствующих падежах;

заменить в пункте 2.3 Положения слова «в порядке, предусмотренном Инструкцией по делопроизводству в Администрации Приморского края, органах исполнительной власти Приморского края, аппарате Губернатора Приморского края и аппарате Администрации Приморского края, утвержденной постановлением Администрации Приморского края от 28 июня 2013 года № 258-па «Об утверждении Инструкции по делопроизводству в Администрации Приморского края, органах исполнительной власти Приморского края, аппарате Губернатора Приморского края и аппарате Администрации Приморского края» словами «в порядке, предусмотренном Инструкцией по делопроизводству в Правительстве Приморского края, органах исполнительной власти Приморского края, аппарате Губернатора Приморского края и Правительстве Приморского края, утвержденной постановлением Администрации Приморского края от 30 декабря 2019 года № 941-па «Об утверждении Инструкции по делопроизводству в Правительстве Приморского края, органах исполнительной власти Приморского края, аппарате Губернатора Приморского края и Правительства Приморского края»;

изложить раздел III Положения в следующей редакции:

«III. ФОРМА И СРОКИ ПРОВЕДЕНИЯ ОБЩЕСТВЕННОГО ОБСУЖДЕНИЯ»

3.1. Общественное обсуждение проводится в форме размещения проекта документа на официальном сайте в сети Интернет с указанием срока, в течение которого направляются замечания и предложения по проекту документа.

Срок проведения общественного обсуждения не может составлять менее семи дней со дня размещения проекта документа на официальном сайте в сети Интернет.»;

исключить в разделе IV Положения слова «в форме, предусмотренной пунктом 3.1.1 раздела III настоящего Положения.»;

заменить в пункте 4.10 Положения слова «первому вице-губернатору Приморского края, вице-губернатору Приморского края» словами «первому вице-губернатору Приморского края – председателю Правительства Приморского края, вице-губернатору Приморского края – руководителю аппарата Губернатора Приморского края и Правительстве Приморского края, заместителю председателя Правительства Приморского края»;

исключить раздел V Положения;
заменить в приложении к Положению слова «Курирующий первый вице-губернатор Приморского края, вице-губернатор Приморского края» словами «Курирующий первый вице-губернатор Приморского края – председатель Правительства Приморского края, вице-губернатор Приморского края – руководитель аппарата Губернатора Приморского края и Правительства Приморского края, заместитель председателя Правительства Приморского края».

2. Департаменту информационной политики Приморского края обеспечить официальное опубликование настоящего постановления.

*Первый вице-губернатор Приморского края –
председатель Правительства Приморского края
В.Г. Щербина*

МИНИСТЕРСТВО ИМУЩЕСТВЕННЫХ И ЗЕМЕЛЬНЫХ ОТНОШЕНИЙ ПРИМОРСКОГО КРАЯ

РАСПОРЯЖЕНИЕ № 491-ри

16 октября 2020 года

г. Владивосток

О внесении изменения в распоряжение департамента земельных и имущественных отношений Приморского края от 25 декабря 2019 года № 1022-ри «Об утверждении Перечня объектов недвижимого имущества, в отношении которых налоговая база определяется как кадастровая стоимость, на 2020 год»

В соответствии со статьей 378.2 Налогового кодекса Российской Федерации, Положением о министерстве имущественных и земельных отношений Приморского края, утвержденным постановлением Администрации Приморского края от 7 октября 2019 года № 646-па, с подпунктом «б» абзаца 5 пункта 5 постановления Администрации Приморского края от 8 апреля 2015 года № 105-па «О регулировании отдельных вопросов, связанных с особенностями определения налоговой базы по налогу на имущество организаций», на основании выписки из Единого государственного реестра недвижимости от 10 сентября 2020 года № КУВИ-002/2020-119825692:

1. Внести в Перечень объектов недвижимого имущества, в отношении которых налоговая база определяется как кадастровая стоимость, на 2020 год, утвержденный распоряжением департамента земельных и имущественных отношений Приморского края от 25 декабря 2019 года № 1022-ри (в редакции распоряжений министерства имущественных и земельных отношений Приморского края от 3 марта 2020 года № 95-ри, от 16 марта 2020 года № 113-ри, от 15 апреля 2020 года № 176-ри, от 21 апреля 2020 года № 188-ри, от 28 апреля 2020 года № 196-ри, от 6 мая 2020 года № 203-ри, от 25 мая 2020 года № 220-ри, от 25 мая 2020 года № 221-ри, от 1 июня 2020 года № 246-ри, от 15 июня 2020 года № 257-ри, от 30 июня 2020 года № 289-ри, от 14 июля 2020 года № 326-ри, от 18 августа 2020 года № 387-ри, от 24 августа 2020 года № 400-ри, от 24 августа 2020 года № 401-ри, от 24 августа 2020 года № 402-ри, от 24 августа 2020 года № 403-ри, от 24 августа 2020 года № 404-ри, от 24 августа 2020 года № 405-ри, от 24 августа 2020 года № 406-ри, от 24 августа 2020 года № 407-ри,

ции Приморского края от 7 октября 2019 года № 646-па, с подпунктом «б» абзаца 5 пункта 5 постановления Администрации Приморского края от 8 апреля 2015 года № 105-па «О регулировании отдельных вопросов, связанных с особенностями определения налоговой базы по налогу на имущество организаций», на основании выписки из Единого государственного реестра недвижимости от 14 октября 2020 года № КУВИ-002/2020-29308463:

1. Внести в Перечень объектов недвижимого имущества, в отношении которых налоговая база определяется как кадастровая стоимость, на 2018 год, утвержденный распоряжением департамента земельных и имущественных отношений Приморского края от 20 декабря 2017 года № 363-ри (в редакции распоряжений департамента земельных и имущественных отношений Приморского края от 16 апреля 2018 года № 45-ри, от 20 июня 2018 года № 82-ри, от 31 июля 2018 года № 132-ри, от 5 октября 2018 года № 206-ри, от 16 ноября 2018 года № 233-ри, от 4 декабря 2018 года № 255-ри, от 21 декабря 2018 года № 277-ри, от 12 апреля 2019 года № 126-ри, от 29 августа 2019 года № 532-ри, от 16 сентября 2019 года № 702-ри, от 29 октября 2019 года № 764-ри, министерства имущественных и земельных отношений Приморского края от 3 февраля 2020 года № 34-ри от 18 мая 2020 года № 210-ри, от 14 июля 2020 года № 327-ри, с изменениями, внесенными решениями Приморского краевого суда от 21 февраля 2019 года № 3а-3/19, от 22 января 2020 года № 3а-10/2020, от 18 июня 2020 года № 3а-1582020) изменение, исключив пункт 441.

2. Отделу государственной кадастровой оценки министерства имущественных и земельных отношений Приморского края обеспечить направление настоящего распоряжения:

2.1. В Управление Федеральной налоговой службы Российской Федерации по Приморскому краю;

2.2. В департамент информационной политики Приморского края для официального опубликования в средствах массовой информации Приморского края и на официальном Интернет-портале правовой информации (pravo.gov.ru).

3. Отделу контроля использования государственного имущества министерства имущественных и земельных отношений Приморского края в течение пяти дней обеспечить размещение данного распоряжения на официальной странице министерства имущественных и земельных отношений Приморского края официального сайта Правительства Приморского края в сети Интернет.

4. Отделу общего обеспечения министерства имущественных и земельных отношений Приморского края обеспечить направление копий настоящего распоряжения:

4.1. В течение семи дней после дня первого официального опубликования настоящего распоряжения в Главное управление Министерства юстиции Российской Федерации по Приморскому краю для включения в федеральный регистр нормативных правовых актов субъектов Российской Федерации и проведения правовой и антикоррупционной экспертиз;

4.2. В течение семи дней со дня принятия в Законодательное Собрание Приморского края;

4.3. В течение десяти дней со дня принятия в прокуратуру Приморского края.

5. Настоящее распоряжение вступает в силу с момента подписания, и распространяется на правоотношения, возникшие с 29 мая 2018 года.

6. Контроль за исполнением настоящего распоряжения оставляю за собой.

И.о. министра А.И. Ляйфер

МИНИСТЕРСТВО ИМУЩЕСТВЕННЫХ И ЗЕМЕЛЬНЫХ ОТНОШЕНИЙ ПРИМОРСКОГО КРАЯ

РАСПОРЯЖЕНИЕ № 508-ри

16 октября 2020 года

г. Владивосток

О внесении изменения в распоряжение департамента земельных и имущественных отношений Приморского края от 22 декабря 2016 года № 451-ри «Об утверждении Перечня объектов недвижимого имущества, в отношении которых налоговая база определяется как кадастровая стоимость, на 2017 год»

В соответствии со статьей 378.2 Налогового кодекса Российской Федерации, Положением о министерстве имущественных и земельных отношений Приморского края, утвержденным постановлением Администрации Приморского края от 7 октября 2019 года № 646-па, с подпунктом «б» абзаца 5 пункта 5 постановления Администрации Приморского края от 8 апреля 2015 года № 105-па «О регулировании отдельных вопросов, связанных с особенностями определения налоговой базы по налогу на имущество организаций», на основании выписки из Единого государственного реестра недвижимости от 14 октября 2020 года № КУВИ-002/2020-29312235:

1. Внести в Перечень объектов недвижимого имущества, в отношении которых налоговая база определяется как кадастровая стоимость, на 2017 год, утвержденный распоряжением департамента земельных и имущественных отношений Приморского края от 22 декабря 2016 года № 451-ри (в редакции распоряжений департамента земельных и имущественных отношений Приморского края от 30 января 2017 года № 11-ри, от 19 апреля 2017 года № 120-ри, от 12 июля 2017 года № 228-ри, от 27 сентября 2017 года № 296-ри, от 13 ноября 2017 года № 331-ри, от 1 июня 2018 года № 72-ри, от 16 ноября 2018 года № 232-ри, от 12 апреля 2019 года № 124-ри, от 29 августа 2019 года № 530-ри, от 29 октября 2019 года № 765-ри, министерства имущественных и земельных отношений Приморского края от 10 июня 2020 года № 252-ри, от 14 июля 2020 года № 328-ри, от 31 августа 2020 года № 419-ри, с изменениями, внесенными решениями Приморского краевого суда от 21 февраля 2019 года № 3а-3/19, от 22 января 2020 года № 3а-10/2020) изменение, исключив пункт 2.

2. Отделу государственной кадастровой оценки министерства имущественных и земельных отношений Приморского края обеспечить направление настоящего распоряжения:

2.1. В Управление Федеральной налоговой службы Российской Федерации по Приморскому краю;

2.2. В департамент информационной политики Приморского края для официального опубликования в средствах массовой информации Приморского края и на официальном Интернет-портале правовой информации (pravo.gov.ru).

3. Отделу контроля использования государственного имущества министерства имущественных и земельных отношений Приморского края в течение пяти дней обеспечить размещение данного распоряжения на официальной странице министерства имущественных и земельных отношений Приморского края официального сайта Правительства Приморского края в сети Интернет.

4. Отделу общего обеспечения министерства имущественных и земельных отношений Приморского края обеспечить направление копий настоящего распоряжения:

4.1. В течение семи дней после дня первого официального опубликования настоящего распоряжения в Главное управление Министерства юстиции Российской Федерации по Приморскому краю для включения в федеральный регистр нормативных правовых актов субъектов Российской Федерации и проведения правовой и антикоррупционной экспертиз;

4.2. В течение семи дней со дня принятия в Законодательное Собрание Приморского края;

4.3. В течение десяти дней со дня принятия в прокуратуру Приморского края.

5. Настоящее распоряжение вступает в силу с момента подписания, и распространяется на правоотношения, возникшие с 21 августа 2017 года.

6. Контроль за исполнением настоящего распоряжения оставляю за собой.

И.о. министра А.И. Ляйфер

МИНИСТЕРСТВО ИМУЩЕСТВЕННЫХ И ЗЕМЕЛЬНЫХ ОТНОШЕНИЙ ПРИМОРСКОГО КРАЯ

РАСПОРЯЖЕНИЕ № 509-ри

16 октября 2020 года

г. Владивосток

О внесении изменения в распоряжение департамента земельных и имущественных отношений Приморского края от 20 декабря 2017 года № 363-ри «Об утверждении Перечня объектов недвижимого имущества, в отношении которых налоговая база определяется как кадастровая стоимость, на 2018 год»

В соответствии со статьей 378.2 Налогового кодекса Российской Федерации, Положением о министерстве имущественных и земельных отношений Приморского края, утвержденным постановлением Администрации Приморского края от 7 октября 2019 года № 646-па, с подпунктом «б» абзаца 5 пункта 5 постановления Администрации Приморского края от 8 апреля 2015 года № 105-па «О регулировании отдельных вопросов, связанных с особенностями определения налоговой базы по налогу на имущество организаций», на основа-

нии выписки из Единого государственного реестра недвижимости от 14 октября 2020 года № КУВИ-002/2020-29312235:

1. Внести в Перечень объектов недвижимого имущества, в отношении которых налоговая база определяется как кадастровая стоимость, на 2018 год, утвержденный распоряжением департамента земельных и имущественных отношений Приморского края от 20 декабря 2017 года № 363-ри (в редакции распоряжений департамента земельных и имущественных отношений Приморского края от 16 апреля 2018 года № 45-ри, от 20 июня 2018 года № 82-ри, от 31 июля 2018 года № 132-ри, от 5 октября 2018 года № 206-ри, от 16 ноября 2018 года № 233-ри, от 4 декабря 2018 года № 255-ри, от 21 декабря 2018 года № 277-ри, от 12 апреля 2019 года № 126-ри, от 29 августа 2019 года № 532-ри, от 16 сентября 2019 года № 702-ри, от 29 октября 2019 года № 764-ри, министерства имущественных и земельных отношений Приморского края от 3 февраля 2020 года № 34-ри от 18 мая 2020 года № 210-ри, от 14 июля 2020 года № 327-ри, с изменениями, внесенными решениями Приморского краевого суда от 21 февраля 2019 года № 3а-3/19, от 22 января 2020 года № 3а-10/2020, от 18 июня 2020 года № 3а-1582020) изменение, исключив пункт 1.

2. Отделу государственной кадастровой оценки министерства имущественных и земельных отношений Приморского края обеспечить направление настоящего распоряжения:

2.1. В Управление Федеральной налоговой службы Российской Федерации по Приморскому краю;

2.2. В департамент информационной политики Приморского края для официального опубликования в средствах массовой информации Приморского края и на официальном Интернет-портале правовой информации (pravo.gov.ru).

3. Отделу контроля использования государственного имущества министерства имущественных и земельных отношений Приморского края в течение пяти дней обеспечить размещение данного распоряжения на официальной странице министерства имущественных и земельных отношений Приморского края официального сайта Правительства Приморского края в сети Интернет.

4. Отделу общего обеспечения министерства имущественных и земельных отношений Приморского края обеспечить направление копий настоящего распоряжения:

4.1. В течение семи дней после дня первого официального опубликования настоящего распоряжения в Главное управление Министерства юстиции Российской Федерации по Приморскому краю для включения в федеральный регистр нормативных правовых актов субъектов Российской Федерации и проведения правовой и антикоррупционной экспертиз;

4.2. В течение семи дней со дня принятия в Законодательное Собрание Приморского края;

4.3. В течение десяти дней со дня принятия в прокуратуру Приморского края.

5. Настоящее распоряжение вступает в силу с момента подписания, и распространяется на правоотношения, возникшие с 1 января 2018 года.

6. Контроль за исполнением настоящего распоряжения оставляю за собой.

И.о. министра А.И. Ляйфер

ПРАВИТЕЛЬСТВО ПРИМОРСКОГО КРАЯ

ПОСТАНОВЛЕНИЕ № 913-пп

22.10.2020

г. Владивосток

Об утверждении региональной программы «Снижение доли населения с доходами ниже величины прожиточного минимума в Приморском крае»

В соответствии с Указом Президента Российской Федерации от 21 июля 2020 года № 474 «О национальных целях развития Российской Федерации на период до 2030 года», приказом Министерства труда и социальной защиты Российской Федерации от 11 июня 2020 года № 326 «Об утверждении Методических рекомендаций по разработке региональных программ снижения доли населения с доходами ниже прожиточного минимума», на основании Устава Приморского края Правительство Приморского края постановляет:

1. Утвердить прилагаемую региональную программу «Снижение доли населения с доходами ниже величины прожиточного минимума в Приморском крае».

2. Департаменту информационной политики Приморского края обеспечить официальное опубликование настоящего постановления.

*Первый вице-губернатор Приморского края –
председатель Правительства Приморского края
В.Г. Щербина*

УТВЕРЖДЕНА
постановлением
Правительства Приморского края
от 22.10.2020 № 913-пп

РЕГИОНАЛЬНАЯ ПРОГРАММА

«Снижение доли населения с доходами ниже величины прожиточного минимума в Приморском крае»

I. Общие положения

1. Региональная программа «Снижение доли населения с доходами ниже величины прожиточного минимума в Приморском крае» по достижению целевого показателя «Снижение уровня бедности в два раза по сравнению с показателем 2017 года» национальной цели развития субъекта Российской Федерации на период до 2030 года «Сохранение населения, здоровье и благополучие людей» и целевого показателя «Обеспечение темпа устойчивого роста доходов населения и уровня пенсионного обеспечения не ниже инфляционный» национальной цели развития субъекта Российской Федерации на период до 2030 года «Достойный, эффективный труд и успешное предпринимательство» (далее – Региональная программа) подготовлена во исполнение Указа Президента Российской Федерации от 21 июля 2020 года № 474 «О национальных целях развития Российской Федерации на период до 2030 года».

2. Общее методическое руководство работой по реализации Региональной программы осуществляет Министерство труда и социальной защиты Российской Федерации.

Свод всей информации по показателям результативности работы, реализации Региональной программы осуществляет министерство труда и социальной политики Приморского края.

II. Анализ текущей ситуации

2.1. Информация о социально-экономическом развитии региона
В 2018 году объем валового регионального продукта (далее – ВРП) Приморского края составил 834,023 млрд рублей (101,9% к 2017 году в сопоставимой оценке).

По оценке, ВРП Приморского края за 2019 год составил 891,8 млрд рублей. Основную долю в структуре ВРП края занимают такие виды деятельности, как транспортировка и хранение (23,4%), оптовая и розничная торговля; ремонт автотранспортных средств, мотоциклов (20,0%), обрабатывающие производства (10,4%), сельское, лесное хозяйство, охота, рыболовство и рыбоводство (7,5%), строительство (5,5%), обеспечение электрической энергией, газом и паром; кондиционирование воздуха (2,5%), добыча полезных ископаемых (1,2%), водоснабжение; водоотведение, организация сбора и утилизации отходов, деятельность по ликвидации загрязнений (0,8%).

На значение индекса физического объема ВРП Приморского края в 2019 году повлияли значения динамики развития вида экономической деятельности «транспортировка и хранение», «оптовая и розничная торговля; ремонт автотранспортных средств, мотоциклов».

В 2019 году отмечалась положительная динамика развития основных видов транспортного комплекса края: портового комплекса, железнодорожного транспорта, воздушного транспорта. По итогам 2019 года грузооборот портов Приморского края составил 132,8 млн тонн, что выше на 8% в сравнении с показателями за аналогичный период 2018 года.

Железнодорожный транспорт (АО «Экспресс Приморья»): за 2019 год в пригородном сообщении перевезено 5 312,385 тыс. человек, что на 7,8% выше показателя за 2018 год.

Воздушный транспорт: в 2019 году пассажиропоток АО «Международный аэропорт Владивосток» составил 3 млн человек, что на 17% выше показателя 2018 года. Темп роста объема транспортных услуг составил 116,6% в действующих ценах.

Рост оборота розничной торговли в регионе в 2019 году составил 106,3% к 2018 году в сопоставимой оценке.

Оценка снижения индекса физического объема валового регионального продукта Приморского края в 2020 году – (95,8%), основывается на текущих значениях показателей, характеризующих социально-экономическое развитие региона и связано, в первую очередь, со снижением объема транспортных услуг, оборота розничной торговли, лесозаготовок.

2.2. Структура консолидированного бюджета Приморского края в 2018 - 2020 годах

Показатель	млн рублей			
	Факт на 01.01.2019	Факт на 01.01.2020	Планира 01.08.2020	Фактна 01.08.2020
Итого доходов	142 373,0	162 901,1	173 477,9	89 790,4
в том числе:				
налоговые и неналоговые доходы	111 696,9	125 780,9	121 573,3	66 482,7
из них:				
налог на прибыль организаций	23 014,1	28 381,7	23 545,2	12 774,5
налог на доходы физических лиц	47 242,3	52 191,9	54 006,4	28 892,3
акцизы	7 913,4	9 442,6	9 816,5	5 054,5
налоги на совокупный доход	8 444,3	9 920,5	9 564,4	5 722,7
налоги на имущество	16 888,6	17 202,5	17 455,4	10 008,8
налоги, сборы и регулярные платежи за пользование природными ресурсами	721,6	666,4	669,9	421,1
Показатель	Факт на 01.01.2019	Факт на 01.01.2020	Планира 01.08.2020	Фактна 01.08.2020
государственная пошлина, сборы	754,6	811,8	758,4	324,7
от использования имущества, находящегося в государственной и муниципальной собственности	3 018,6	3 270,7	3 298,7	1 546,0
платежи при пользовании природными ресурсами	314,7	328,8	283,5	201,5
административные платежи и сборы	9,3	14,9	11,2	7,8
бездомладные поступления	30 676,1	37 120,3	51 904,6	23 307,7
Итого расходов	125 689,5	160 717,8	201 934,5	88 129,2
из них:				
общегосударственные вопросы	11 022,4	11 634,6	14 645,4	6 895,0
национальная безопасность и правоохранительная деятельность	1 741,6	1 926,2	2 826,1	1 499,9
национальная экономика	20 191,8	30 160,3	43 299,9	12 406,3
из нее:				
топливно-энергетический комплекс	0,6	0,8	0,8	0,0
сельское хозяйство и рыболовство	2 970,5	4 299,6	4 384,6	1 719,8
транспорт	1 599,1	2 946,2	3 157,7	1 498,5
дорожное хозяйство	13 061,8	17 704,0	28 115,1	6 043,2
жилищно-коммунальное хозяйство	14 948,2	24 548,3	19 442,8	8 842,9
социально-культурные мероприятия				
в том числе:				
образование	30 771,3	37 246,7	44 685,7	22 040,0
культура, кинематография	3 379,6	3 653,9	4 343,9	2 059,6
средства массовой информации	466,9	483,6	593,5	234,9
здравоохранение	9 428,2	11 775,2	21 838,9	8 400,6
физическая культура и спорт	2 770,1	3 387,7	4 237,5	1 886,2
социальная политика	30 495,1	35 504,3	43 706,4	23 666,7

2.3. Инвестиции в основной капитал, в том числе на душу населения

Объем инвестиций в основной капитал за 2019 год составил 179,4 млрд рублей (115,4% к уровню 2018 года). Инвестиции в основной капитал на душу населения составили 94 433 рубля.

Из общего объема инвестиций в основной капитал инвестиции в машины и оборудование, включая хозяйственный инвентарь и другие объекты, составили 44,9%, в здания (кроме жилых) и сооружения, расходы на улучшение земель – 35,6%, в жилые здания и помещения – 15%.

Из общего объема инвестиций в основной капитал Приморского края инвестиции организаций (без субъектов малого предпринимательства) составили 72,6%, (130 269,9 млн рублей), 108,9% к соответствующему периоду прошлого года.

Наибольший удельный вес в объеме инвестиций края (без субъектов малого предпринимательства) составляют инвестиции в следующие виды экономической деятельности: транспортировку и хранение (39,5%), сельское, лесное хозяйство, охота, рыболовство и рыбоводство (12,8%), обрабатывающие производства (11,1%), обеспечение электрической энергией, газом и паром; кондиционирование воздуха (8,9%), деятельность в области информации и связи (5,9%).

	Объем отгруженных товаров собственного производства, выполненных работ и услуг собственными силами по субъектам Российской Федерации за 2016 - 2019 годы ¹ (млн рублей)															
	Добыча полезных ископаемых				Обрабатывающие производства				Обеспечение электрической энергией, газом и паром; кондиционирование воздуха				Водоснабжение; водоотведение, организация сбора и утилизации отходов, деятельность по ликвидации загрязнений			
	2016	2017	2018	2019	2016	2017	2018	2019	2016	2017	2018	2019	2016	2017	2018	2019
Дальневосточный федеральный округ	1691031	1768760	2355912	2484696	691714	788270	877205	918818	329850	336099	360682	361666	34899	35496	38378	38662
Приморский край	17195	19568	22557	22886	186318	229130	235888	276409	57846	62629	66550	64966	9220	9476	9550	9548
% от общего объеме в ДФО	1,0	1,1	0,95	0,92	26,9	29,1	26,9	30,1	17,5	18,6	18,4	18,0	26,4	26,7	24,9	24,7

¹ Данные приведены по кругу крупных, средних и малых (включая микро) организаций по фактическим видам экономической деятельности

В январе - июне 2020 года организациями, занятыми в добывающем и обрабатывающем секторах, производстве электроэнергии, газа и воды, произведено продукции (работ, услуг) на 9,7% меньше, чем в январе - июне 2019 года.

Рост производства в добывающем секторе достигнут в добыче металлических руд и добыче прочих полезных ископаемых; в обрабатывающем секторе в деятельности предприятий, занятых в производстве прочей неметаллической минеральной продукции; металлургическом производстве; производстве готовых металлических изделий, кроме машин и оборудования; производстве компьютеров, электронных и оптических изделий; в производстве машин и оборудования, не включенных в другие группировки.

Снижение объемов отмечено в добывающем секторе: в добыче угля; в обрабатывающем секторе: в производстве пищевых продуктов; в производстве напитков; в деятельности предприятий, занятых в производстве текстильных изделий; в обработке древесины и производстве изделий из дерева и пробки, кроме мебели, производстве изделий из соломки и материалов для плетения; в производстве бумаги и бумажных изделий; в производстве химических веществ и химических продуктов; в производстве лекарственных средств и материалов, применяемых в медицинских целях; в производстве резиновых и пластмассовых изделий; производстве электрического оборудования; производстве автотранспортных средств, прицепов и полуприцепов; ремонте и монтаже машин и оборудования.

Индекс промышленного производства в январе - июне 2020 года составил 102,5% к уровню января - июня 2019 года. В сфере водоснабжения; водоотведения, организации сбора и утилизации отходов, деятельности по ликвидации загрязнений индекс производства составил 115,0% к январю-июню 2019 года.

2.6. Динамика индексов производства в добывающих и обрабатывающих производствах, электроэнергетике, лесозаготовках и рыболовстве в сопоставимых ценах к 2018 году, %

Виды экономической деятельности	прирост (+) снижение (-)
Добывающие и обрабатывающие производства, производство электроэнергии, газа и пара, водоснабжение	+11,3
Добыча полезных ископаемых, всего:	+9,2
в том числе по видам деятельности:	
добыча угля	+5,6
добыча металлических руд	+14,7
добыча прочих полезных ископаемых	+27,5
Обрабатывающие производства, всего:	+13,6
производство пищевых продуктов, всего:	-5,7

В общем объеме инвестиций организаций (без субъектов малого предпринимательства) собственные средства составили 62 992,1 млн рублей (48,4%), привлеченные – 67 277,8 млн рублей (51,6%). Из общего объема привлеченных средств бюджетные средства составили 21 895,2 млн рублей, кредиты банков – 8 847,4 млн рублей, прочие – 29 221,6 млн рублей.

За 2019 год организациями края (без субъектов малого предпринимательства) приобретено основных средств, бывших в употреблении, и объектов незавершенного строительства на 9 213,5 млн рублей, в том числе машин, оборудования и транспортных средств – на 3 289,9 млн рублей.

Определяющим фактором роста инвестиций, в том числе иностранных, в Приморском крае является реализация новых инструментов развития торговых и инвестиционных отношений: это территории опережающего социально-экономического развития (далее – ТОР) и свободный порт Владивосток (далее – СПВ).

В Приморье действует 4 территории опережающего развития: «Надеждинская», «Михайловский», «Большой Камень», «Нефтехимический», общая площадь которых составляет почти 770 тыс. га.

ТОР «Надеждинская» создана на территории Надеждинского муниципального района и Владивостокского городского округа – многопрофильная производственно-торговая площадка с мультимодальным транспортно-логистическим комплексом;

ТОР «Михайловский» реализуется на территории Михайловского муниципального района, Яковлевского муниципального района, Черниговского муниципального района, Хорольского муниципального района и Спасского муниципального района – агропромышленный парк современных производств с полным циклом переработки, хранения и эффективной логистики сельскохозяйственной продукции, производимой в крае;

ТОР «Большой Камень» (городской округ Большой Камень) призвана стать одной из крупнейших судостроительных верфей не только в России, но и в мире;

в ТОР «Нефтехимический», который включает в себя Находкинский городской округ и Партизанский муниципальный район, будет производиться бензин, полипропилен и товары народного потребления.

По состоянию на 13 июля 2020 года заключено 104 соглашения с резидентами, которые планируют осуществить на территории региона инвестиций на 1 258,4 млрд рублей и создать 31 130 рабочих мест.

Справочно:

Резиденты: «Надеждинская» – 65, «Михайловский» – 17, «Большой камень» – 20, «Нефтехимический» – 2; Инвестиции (млрд рублей): «Надеждинская» – 54,3, «Михайловский» – 79,9, «Большой камень» – 262,8 «Нефтехимический» – 861,4;

Рабочие места (единиц): «Надеждинская» – 5 738, «Михайловский» – 4 057, «Большой камень» – 15 410, «Нефтехимический» – 5 925.

Фактически в экономику региона инвестировано более 167,2 млрд рублей, создано 6 754 рабочих места, реализовано 14 проектов, в том числе:

Инвестиции (млрд рублей): «Надеждинская» – 13,0, «Михайловский» – 22,9, «Большой камень» – 124,0, «Нефтехимический» – 7,3;

Рабочие места (единиц): «Надеждинская» – 966, «Михайловский» – 1 316, «Большой камень» – 4 400, «Нефтехимический» – 72;

Проекты: «Надеждинская» – 4, «Михайловский» – 5, «Большой камень» – 5, «Нефтехимический» – 0;

Режим СПВ распространен на 9 муниципальных районов края и 7 городских округов.

Заключено 1 716 соглашений с общим объемом инвестиций 800,1 млрд рублей (осуществлено инвестиций на сумму 102,4 млрд рублей), планируется создание 83 079 рабочих мест (создано 12 895 рабочих мест).

Объем инвестиций в основной капитал за I квартал 2020 года составил 26,7 млрд рублей (121,4% к соответствующему периоду предыдущего года).

2.4. Основные фонды в экономике

Одна из ключевых задач, которые необходимо решить для построения эффективной и устойчиво развивающейся экономики – кардинальное и качественное обновление основного капитала. Основные фонды (основной капитал) – неотъемлемая часть национального богатства. Они являются накопленным потенциалом для дальнейшего развития экономики края и внедрения новых технологий.

По предварительным данным, полная учетная стоимость основных фондов Приморского края на конец 2018 года сложилась в сумме 3 425 млрд рублей, что составило к уровню 2017 года 102%, в сопоставимых ценах (с учетом изменения цен) – на том же уровне. Коэффициент обновления – 3,5%. Степень износа составила 49%.

2.5. Объем отгруженных товаров собственного производства, выполненных работ и услуг собственными силами (по ВЭД, относящимся к промышленному производству)

Таблица

Виды экономической деятельности	прирост (+) снижение (-)
в том числе: переработка и консервирование рыбы, ракообразных и моллюсков	+6,2
производство напитков	+2,0
производство текстильных изделий	-20,9
производство одежды	-13,8
производство кожи, изделий из кожи	-43,0
обработка древесины и производство изделий из дерева пробки, кроме мебели, производство изделий из соломки и материалов для плетения	+4,9
производство бумаги и бумажных изделий	+1,4
деятельность полиграфическая и копирование носителей информации	-3,7
производство химических веществ и химических продуктов	-9,5
производство лекарственных средств и материалов, применяемых в медицинских целях	+29,7
производство резиновых и пластмассовых изделий	+5,7
производство прочей неметаллической минеральной продукции	+15,9
производство металлургическое	-12,8
производство готовых металлических изделий, кроме машин и оборудования	-6,5
производство компьютеров, электронных и оптических изделий	+60,0
производство электрического оборудования	+23,6
производство машин и оборудования, не включенных в другие группировки	-22,5
производство автотранспортных средств, прицепов и полуприцепов	+5,2
производство прочих транспортных средств и оборудования	+33,3
производство мебели	-14,1
ремонт и монтаж машин и оборудования	+40,4
Обеспечение электрической энергией, газом и паром; кондиционирование воздуха	+2,0
производство, передача и распределение электроэнергии	+3,4
производство, передача и распределение пара и горячей воды; кондиционирование воздуха	-3,3
Водоснабжение; водоотведение, организация сбора и утилизации отходов, деятельность по ликвидации загрязнений	+5,8
кроме того:	
Лесозаготовки	-1,6
Рыболовство	+9,7

2.7. Продукция сельского хозяйства

Объем производства сельскохозяйственной продукции в хозяйствах всех категорий (сельхозорганизации, хозяйства населения, крестьянские (фермерские) хозяйства и индивидуальные предприниматели) за 2019 год составил 38 143,3 млн рублей или в сопоставимой оценке 89,5% к 2018 году.

В 2019 году в хозяйствах всех сельхозтоваропроизводителей возросло производство молока на 17,5 тыс. центнеров (на 1,5%), сократилось производство мяса в живом весе на 368,9 тыс. центнеров (в 2,8 раза), яиц – на 51,7 млн штук (в 1,2 раза).

Уменьшение объемов сельскохозяйственного производства обусловлено чрезвычайной ситуацией, вызванной обильными осадками в августе 2019 года и больше всего затронувшей Уссурийский и Октябрьский муниципальные районы, являющиеся основными производителями овощей и картофеля, что сказалось на объемах произведенной продукции.

Снижение объемов производства мяса произошло по следующим причинам:

в I квартале 2019 года прекратило выпуск мяса ООО «Дальневосточная птица»;

в начале 2019 года в связи с распространением особо опасного заболевания животных, ящура было утилизировано около 80 тыс. голов свиней;

в августе - сентябре 2019 года в связи с выявлением особо опасного заболевания (африканская чума свиней) на территориях Дальнереченского и Лесозаводского городских округов, а также Дальнереченского, Красноармейского, Пограничного, Ханкайского муниципальных районов Приморского края уничтожено около 3,5 тыс. голов свиней всех половозрастных групп.

В связи со сложным финансовым состоянием ООО «Уссурийская птицефабрика» показатели производства яиц выполняются в размере 80%. Вновь созданное предприятие ООО «Агро Птица» планирует на базе ООО «Михайловский бройлер» восстановить производство мяса птицы. Кроме того, частично восстановить производство яиц позволит деятельность двух новых птицефабрик в Уссурийском городском округе: ООО «Устье» и ИП (КФХ) «Ким Е.В.».

По состоянию на 1 января 2020 года в хозяйствах всех категорий насчитывалось 61,4 тыс. голов крупного рогатого скота (сокращение на 0,4%), из них 30,4 тыс. голов коров (сокращение на 3,5%); 28,0 тыс. голов овец и коз (сокращение на 6,2%); 90,0 тыс. голов свиней (сокращение в 1,8 раза); 1 724,5 тыс. голов птицы (сокращение в 1,6 раза).

Надоем молока на одну корову в сельскохозяйственных организациях в 2019 году составил 6 614 килограмм против 6 294 килограмма в 2018 году, яйценоскость кур-несушек – 249 яиц, что на 7,8% ниже уровня 2018 года.

Доля хозяйств населения в общем объеме производства мяса составила 41,5%, молока – 44,2%, яиц – 26,7% (за январь - июнь 2019 года соответственно – 46,7%, 46,3%, 31,2%), на долю крестьянских хозяйств, включая индивидуальных предпринимателей, пришлось соответственно 10,3%, 21,5%, 10,5% (за январь - июнь 2019 года соответственно – 11,5%, 21,7%, 11,8%).

В крае на 1 июля 2020 года насчитывалось 63,2 тыс. голов крупного рогатого скота (из них 30,5 тыс. голов коров), свиней – 141,2 тыс. голов, овец и коз – 29,8 тыс. голов, птицы – 1 873 тыс. голов. По крупному рогатому скоту, свиньям и птице зафиксирован рост поголовья, по коровам, овцам и козам – снижение.

В сельскохозяйственных организациях отмечается рост производства молока по сравнению с январем - июнем 2019 года на 18,8 тыс. центнеров, мяса – на 12,4 тыс. центнера, яиц – на 18,2 млн штук.

В общем объеме производства мяса сократилась доля мяса крупного рогатого скота и свиней, увеличилась доля мяса птицы.

Увеличилось производство мяса в 8 муниципальных образованиях из 19, молока – в 10 из 13, на их долю приходится соответственно 76,1% и 93,3% объемов края.

На начало июля 2020 года в сельскохозяйственных организациях насчитывалось 13,8 тыс. голов крупного рогатого скота (рост

2.11. Прогноз численности населения Приморского края на период до 2030 года

№ п/п	Показатели	Единица измерения	2019 год	2020 годоценка	2021 годпрогноз	2022 годпрогноз	2023 годпрогноз	2024 годпрогноз	2025 годпрогноз	2026 годпрогноз	2027 годпрогноз	2028 годпрогноз	2029 годпрогноз	2030 годпрогноз
1.	Численность населения (средне-годовая)*	тыс. человек	1899,29	1891,41	1890,08	1889,67	1890,43	1933,92	1933,92	1934,69	1935,56	1936,55	1937,63	1938,81
2.	Численность населения (средне-годовая)**	тыс. человек	1899,29	1891,41	1890,08	1889,67	1890,43	1892,34	1895,42	1899,67	1905,09	1911,71	1919,52	1928,55

*показатели 2019 - 2023 годов указаны в соответствии с прогнозом социально-экономического развития Приморского края на 2020 год и период до 2023 года. Показатели 2024 - 2030 годов указаны в соответствии с прогнозом социально-экономического развития Приморского края на долгосрочный период до 2030 года, утвержденным распоряжением Администрации Приморского края от 26 сентября 2016 года № 418-ра «Об утверждении прогноза социально-экономического развития Приморского края на долгосрочный период до 2030 года»;

** показатели 2024 - 2030 годов указаны в соответствии с оценкой министерства экономического развития Приморского края.

Численность населения в трудоспособном возрасте составляет 1 085,2 тыс. человек (57,13% от общей численности населения).

2.12. Средний возраст населения на начало 2019 года по территориям Приморского края (число лет)

	Вес населения	Мужчины	Женщины
Приморский край	39,8	37,1	42,3
городские округа:			
Арсеньевский	42,2	38,8	45,1
Артемовский	39,7	37,1	42,2
Большой Камень	41,1	38,3	43,8
Владивостокский	39,9	37,3	42,2
Дальнегорский	43,2	39,9	45,9
Дальнереченский	40,0	36,8	42,6
Лесозаводский	39,9	37,1	42,2
Находкинский	41,0	38,6	43,1
Партизанский	42,0	38,4	44,9
Спасск-Дальний	40,6	37,4	43,2
Уссурийский	37,0	34,3	39,5
ЗАТО Фокино	38,0	35,1	40,8
муниципальные районы:			
Анучинский	40,0	36,6	43,3
Дальнереченский	39,8	37,1	42,5
Кавалеровский	42,7	39,3	45,6
Кировский	40,7	37,6	43,4
Красноармейский	39,7	37,3	42,1
Лазовский	42,1	39,5	44,6
Михайловский	40,1	36,8	42,7
Надеждинский	40,3	37,4	43,0
Октябрьский	39,2	36,2	42,0
Ольгинский	41,3	38,8	43,7
Партизанский	39,6	37,9	41,6
Пограничный	36,4	34,1	39,3
Пожарский	40,8	38,3	43,0
Спасский	39,6	37,7	41,6
Тернейский	40,4	38,3	42,5
Ханкайский	39,2	36,2	42,3
Хасанский	38,7	35,9	42,1

по сравнению с аналогичным периодом прошлого года на 2,3%), из них 6,8 тыс. коров (на 1,7%), свиней – 113,8 тыс. голов (в 2 раза), птицы – 1 100,2 тыс. голов (в 1,6 раза), овец и коз – 0,8 тыс. голов (снижение на 4%).

Увеличились надоем молока на одну корову в сельскохозяйственных организациях: в январе - июне 2020 года этот показатель составил 3 589 кг против 3 280 кг в январе - июне 2019 года, яйценоскость кур-несушек – 151 яйцо против 131.

2.8. Оборот розничной торговли, в том числе на душу населения

Оборот розничной торговли в январе - июне 2020 года сложился в объеме 185 799,9 млн рублей или 90,4% к обороту января - июня 2019 года. Основную долю (93,1%) занимают торгующие организации и индивидуальные предприниматели, осуществляющие торговлю вне рынка, – 172 955,2 млн рублей (90,2% к аналогичному периоду 2019 года).

Продолжающие действовать карантинные меры из-за распространения новой коронавирусной инфекции привели к временному закрытию организаций, осуществляющих продажу непродовольственных товаров, и оказали влияние на увеличение в структуре оборота розничной торговли удельного веса пищевых продуктов, включая напитки и табачные изделия до 54,0%.

На 1 июля 2020 года в организациях розничной торговли имелось товарных запасов на 16 682 млн рублей, что обеспечивает 41 день торговли.

Несмотря на открытие в конце июня летних кафе и веранд, оборот общественного питания за январь - июнь 2020 года составил 6 824,6 млн рублей, что меньше периода прошлого года на 27,4%.

В январе - июне 2020 года населению края оказано платных услуг на 65,1 млрд рублей (75% к соответствующему периоду 2019 года).

В структуре расходов населения на оплату услуг преобладающую долю составили жилищно-коммунальные (36,7%), курьерские услуги, почтовая и телекоммуникационная связи (15,6%), транспортные услуги (13,3%), медицинские услуги (8,9%).

В связи со сложившейся эпидемиологической ситуацией произошло снижение объемов платных услуг: туристских – на 68,5%, транспортных – на 56,5%, культуры – на 54,5%, специализированных коллективных средств размещения – на 51,5%, санаторно-курортных организаций – на 47,7%, гостиниц и аналогичных средств размещения – на 42,4%, физической культуры и спорта – на 38%, правовых – на 24,2%, ветеринарных – 23,4%, образования – на 22,5%, социальных – на 21,7%.

В январе - июне 2020 года населению оказано услуг бытового характера на 5 928,1 млн рублей, что в объеме платных услуг составило 9,1%.

2.9. Индекс производительности труда (по состоянию на 31 марта 2020 года)

	2014	2015	2016	2017	2018
Российская Федерация	100,8	98,7	100,1	102,1	102,8
Приморский край	101,7	99,8	94,3	103,0	101,2

По оценке, индекс производительности труда в Приморском крае в 2019 году составил 105,1% (в Российской Федерации – 102,1%).

2.10. Численность населения. Естественный и миграционный прирост (убыль населения).

Ожидаемая продолжительность жизни при рождении

По состоянию на 1 января 2020 года численность населения в Приморском крае составила 1 895,9 тыс. человек, в том числе городское население – 1 466,85 тыс. человек (77,45%), сельское население – 429,1 тыс. человек (22,54%).

	Все население	Мужчины	Женщины
Хорольский	41,6	38,4	44,3
Черниговский	39,4	36,7	42,3
Чугуевский	38,9	36,5	41,4
Шкотовский	40,9	38,7	43,1
Яковлевский	38,1	35,6	41,0

2.13. Коэффициент демографической нагрузки на трудоспособное население на начало 2019 года по территориям Приморского края

	На 1000 человек трудоспособного населения приходится		
	детей в возрасте 0-15 лет и лиц пенсионного возраста	детей в возрасте 0-15 лет	лиц пенсионного возраста
Приморский край	753,34	313,84	439,50
городские округа:			
Арсеньевский	1000,65	370,75	629,90
Артемовский	757,47	324,19	433,28
Большой Камень	832,18	333,49	498,69
Владивостокский	625,81	250,29	375,51
Дальнегорский	1041,10	366,85	674,26
Дальнереченский	929,66	403,81	525,85
Лесозаводский	958,02	416,62	541,40
Находкинский	804,31	321,45	482,86
Партизанский	1027,48	390,15	637,33
Спасск-Дальний	934,74	387,48	547,26
Уссурийский	648,45	312,63	335,82
ЗАТО Фокино	545,26	263,75	281,50
муниципальные районы:			
Анучинский	1020,00	434,80	585,21
Дальнереченский	920,80	397,41	523,39
Кавалеровский	1092,01	403,69	688,33
Кировский	1086,69	450,74	635,95
Красноармейский	987,09	434,24	552,85
Лазовский	922,57	337,24	585,34
Михайловский	925,70	392,72	532,98
Надеждинский	875,20	357,82	517,39
Октябрьский	873,15	386,94	486,21
Ольгинский	894,14	341,74	552,41
Партизанский	723,96	312,94	411,02
Пограничный	642,30	334,17	308,13
Пожарский	932,46	383,33	549,13
Спасский	756,49	318,46	438,04
Тернейский	905,92	386,36	519,56
Ханкайский	823,14	359,62	463,52
Хасанский	735,10	327,32	407,79
Хорольский	1041,33	407,91	633,41
Черниговский	854,71	374,01	480,70
Чугуевский	862,60	392,26	470,34
Шкотовский	884,52	356,22	528,30
Яковлевский	875,71	416,37	459,33

2.14. Ожидаемая продолжительность жизни в Приморском крае

год	Все население			Городское население			Сельское население		
	оба пола	мужчины	женщины	оба пола	мужчины	женщины	оба пола	мужчины	женщины
2014	68,74	63,39	74,35	69,57	64,03	75,20	66,03	61,37	71,41
2015	69,21	64,04	74,58	70,00	64,81	75,14	66,65	61,69	72,61
2016	69,66	64,48	75,06	70,36	65,05	75,69	67,35	62,69	72,80
2017	70,36	65,34	75,50	71,01	65,82	76,13	68,22	63,81	73,29
2018	70,48	65,52	75,51	71,19	66,21	76,00	68,08	63,32	73,74

Естественная убыль населения наблюдалась на всех территориях края, и в сравнении с 2018 годом, в целом по краю, увеличилась на 32,4%. Родилось за 2019 года на 1 763 малыша меньше, чем за этот же период 2018 года, при этом коэффициент на тысячу человек населения уменьшился на 0,9 промилле. Удельный вес рожденных вторыми и более по порядку составил 61,1% всех родившихся детей.

В целом по краю за 2019 года число зарегистрированных умерших превысило число родившихся на 41,1% (за 2018 год – на 28,3%). Наибольшее превышение имело место в Партизанском городском округе (2,3 раза) и Лазовском муниципальном районе (2,2 раза). Общее количество умерших по сравнению с прошлым годом увеличилось на 70 человек.

Мужская смертность превысила женскую на 12,6% и составила 13,6 тыс. человек.

Показатель младенческой смертности составил 6,4 детей в возрасте до 1 года на 1000 родившихся (в 2018 году – 4,7).

По данным Приморскстата, число прибывших в Приморский край из других регионов Российской Федерации в 2019 году составило 20,2 тыс. человек (на 3,0% меньше, чем за 2018 год), из других стран – 13,9 тыс. человек (больше на 42,9%). Выехало в другие регионы России 23 тыс. человек (на 10,1% меньше), в другие страны – 10,4 тыс. человек (больше на 8,4%).

2.15. Информация о миграционных и демографических процессах в Приморском крае

Показатель	2017 год			2018 год			2019 год		
	прибыли	выбыли	сальдо	прибыли	выбыли	сальдо	прибыли	выбыли	сальдо
Изменение численности населения Приморского края, в том числе:			-10079			-10319			-6850
Показатель	2017 год			2018 год			2019 год		
	прибыли	выбыли	сальдо	прибыли	выбыли	сальдо	прибыли	выбыли	сальдо
Миграционный прирост / снижение (-), в том числе:	30239	35830	-5591	30541	35195	-4654	34100	33421	679
межрегиональная миграция	20715	25661	-4946	20780	25565	-4785	20155	22982	-2827
международная миграция	9524	10169	-645	9761	9630	131	13945	10439	3506
Естественный прирост / убыль(-)			-4488			-5665			-7529

2.16. Занятость

По данным Приморскстата в 2019 году:

среднегодовая численность занятых в экономике в возрасте 15 лет и старше составила 947,0 тыс. человек;

уровень занятости населения – 59,5%;

численность безработных по методологии Международной организации Труда (далее – МОТ) – 51,6 тыс. человек;

уровень безработицы по МОТ – 5,2%;

уровень зарегистрированной безработицы – 1,0%;

потребность в работниках, заявленная работодателями в органы службы занятости населения на конец 2019 года, – 51 542 вакансии;

коэффициент напряженности на рынке труда – 0,2 ед.

2.17. Рабочая сила, занятость и безработица

	Рабочая сила, тыс. человек	в том числе		Уровень безработицы по МОТ в среднем за год, в %	Уровень занятости, в %	Уровень зарегистрированной безработицы в среднем за год, в %	Потребность в работниках, заявленная в службу занятости, на конец года, ед.	Напряженность на рынке труда на конец года, ед.
		занятые	безработные					
в возрасте 15 лет и старше								
2017	1 039,0	982,7	56,3	5,4	60,9	1,2	60 790	0,2
2018	1 039,7	983,7	55,9	5,4	61,4	0,9	65 044	0,2
2019	998,6	947,0	51,6	5,2	59,5	1,0	51 542	0,2

По данным Приморскстата, численность рабочей силы в возрасте 15 лет и старше в мае 2020 года (по итогам обследования рабочей силы) составила 1 005,6 тыс. человек, в их числе 950,3 тыс. человек (94,5%) были заняты в экономике, и 55,2 тыс. человек не имели занятия, но активно его искали (в соответствии с методологией МОТ они классифицируются как безработные). Общий уровень безработицы составил 5,5%.

На 1 июля 2020 года:

уровень зарегистрированной безработицы – 3,2%;

потребность в работниках, заявленная работодателями в органы службы занятости населения, – 68 116 вакансий;

коэффициент напряженности на рынке труда – 0,5 ед.

Введенные ограничения, связанные с распространением новой коронавирусной инфекции, и приостановка деятельности предприятий, а также существенное повышение в 2020 году минимального и максимального размера пособия по безработице (соответственно с 1 800 рублей до 5 400 рублей и с 9 600 рублей до 14 556 рублей), а также введение доплаты на детей в возрасте до 18 лет в размере 3 тыс. рублей на каждого ребенка оказали негативное влияние на ситуацию на рынке труда и вызвали рост регистрируемой безработицы.

2.18. Основные показатели мониторинга ситуации на рынке труда Приморского края

Наименование отделения КГБУ «Приморский центр занятости населения»	Численность безработных граждан, состоящих на учете на 01.01.2020, чел.	Численность безработных граждан, состоящих на учете на 01.08.2020, чел.	Трудоустроено с начала года на 01.08.2020, чел.	Количество вакансий на 01.01.2020, ед.	Количество вакансий на 01.08.2020, ед.
Приморский край	9833	33952	8347	51521	69116
Арсеньевский городской округ	480	1128	416	355	489
Артемовский городской округ и Надеждинский муниципальный район	390	1939	332	2548	3650
Городской округ Большой Камень и Шкотовский муниципальный район	174	615	392	1004	1922
Владивостокский городской округ	612	7180	2065	20091	27130
Дальнегорский городской округ	286	858	177	351	397
Дальнереченский городской округ и Дальнереченский муниципальный район	464	1449	121	933	1321
Лесозаводский городской округ	299	992	163	225	368
Находкинский городской округ	410	2839	287	5988	6371
Партизанский городской округ и Партизанский муниципальный район	504	1482	305	1262	1146
Городской округ Спасск-Дальний и Спасский муниципальный район	581	1339	363	965	1666
Уссурийский городской округ	454	2965	920	11673	15445
Городской округ ЗАТО Фокино	265	510	141	353	447
Анучинский муниципальный район	322	621	97	203	215
Кавалеровский муниципальный район	370	850	243	497	395
Кировский муниципальный район	310	677	147	308	205
Красноармейский муниципальный район	333	618	132	288	440
Лазовский муниципальный район	279	439	244	85	192
Михайловский муниципальный район	231	720	106	137	150
Октябрьский муниципальный район	197	689	92	1499	3644
Ольгинский муниципальный район	276	444	94	95	246
Пограничный муниципальный район	145	383	105	407	489
Пожарский муниципальный район	290	498	165	320	547
Тернейский муниципальный район	168	324	231	163	193
Ханкайский муниципальный район	324	793	102	49	140
Хасанский муниципальный район	210	705	151	323	502
Хорольский муниципальный район	426	810	308	647	624
Черниговский муниципальный район	325	780	137	103	284
Чугуевский муниципальный район	302	801	178	573	395
Яковлевский муниципальный район	406	504	133	76	103

2.19. Уровень жизни

По данным Росстата, показатель «Численность населения с денежными доходами ниже величины прожиточного минимума» (далее – уровень бедности) в Приморском крае всегда был выше среднероссийского значения:

	2014	2015	2016	2017	2018	2019
Российская Федерация	11,2	13,3	13,3	13,2	12,6	12,3
Приморский край	15,2	16,2	16,3	14,9	13,9	13,5

По данным Росстата, уровень бедности за 2017 год составил 14,9% (286,5 тыс. человек). К 2030 году уровень бедности должен быть снижен в два раза – до 7,3%.

В 2019 году данный показатель составил 13,5% (256,9 тыс. человек).

За 2019 год среднедушевые денежные доходы населения составили 36 871 рубль в месяц. Реальные денежные доходы (доходы с корректировкой на индекс потребительских цен) увеличились на 1,8% к уровню 2018 года.

Среднедушевые денежные доходы населения за 1 квартал 2020 года составили 34 008 рублей в месяц. Реальные денежные доходы, по оценке, в 1 квартале 2020 года по сравнению с 1 кварталом 2019 года увеличились на 0,7%.

2.20. Структура денежных доходов в Приморском крае

(в % к итогу)

Период	Всего денежных доходов	в том числе:				
		доходы от предпринимательской деятельности	оплата труда, включая скрытую заработную плату	социальные выплаты	доходы от собственности	другие доходы
2019 год	100	5,8	65,5	17,8	3,1	7,8
I квартал 2020 года	100	5,4	70,2	18,6	2,7	3,1
Справочно: в Российской Федерации						
2019 год	100	6,1	57,9	19	4,4	12,6
I квартал 2020 года	100	5,9	63	19,2	4	7,9

2.21. Величина прожиточного минимума по основным социально-демографическим группам

Прожиточный минимум	2014	2015	2016	2017	2018	2019	1 кв. 2020
Российская Федерация							
на душу населения	8 050	9 701	9 828	10 088	10 287	10 890	10 843
пенсионеры	8 436	10 455	10 598	10 900	11 126	9 002	8 944
трудоспособное население	6 426	7 965	8 081	8 315	8 483	11 809	11 731
дети	7 533	9 472	9 660	9 925	10 151	10 703	10 721
Приморский край							
на душу населения	10 321	12 490	12 616	12 408	12 455	13 142	13 628
пенсионеры	8 263	9 947	10 086	9 931	9 995	10 353	10 984
трудоспособное население	10 885	13 147	13 302	13 066	13 126	13 578	14 422
дети	10 967	13 445	13 678	13 456	13 634	14 048	15 003

В сфере оплаты труда сохранялась динамика роста номинальной заработной платы по сравнению с 2018 годом. По данным Приморскстата, в 2019 году среднемесячная начисленная заработная плата увеличилась на 11,1% к уровню 2018 года и составила 46 866,5 рубля.

В 2015 - 2016 годах, впервые за 10 лет, рост инфляции опередил рост заработной платы, чем вызвал ее снижение по сравнению с предыдущим годом. В 2017 году реальная заработная плата преодолела влияние кризисных явлений и вышла в область положительного значения – 103,4%, в 2018 году – 107,7%, в 2019 году рост замедлился и составил 106,6%.

	2014 год	2015 год	2016 год	2017 год	2018 год	2019 год	1 кв. 2020 года
Российская Федерация							
Среднемесячная начисленная заработная плата, руб.	32 495	34 030	36 709	39 167	42 724	47 867	48337
Реальная заработная плата, %	101,2	91,0	100,8	102,9	108,5	104,8	106,2
	2014	2015	2016	2017	2018	2019	1 кв. 2020
Приморский край							
Среднемесячная начисленная заработная плата, руб.	32 431,0	33 806,5	35 677,1	38 044,7	42 199,4	46 866,5	47 687,7
Реальная заработная плата, %	100,8	90,2	99,1	103,4	107,9	106,6	107,3

Среди основных видов экономической деятельности наиболее высокая заработная плата сложилась в реальном секторе экономики у работников, занятых рыболовством и рыбоводством, в номинальном выражении она почти в 2 раза превысила среднекраевой уровень. Традиционно среди лидирующих организации, осуществляющие транспортировку и хранение, а так же в сфере строительства (в 1,3 - 1,7 раза).

Значительно ниже среднекраевого уровня заработная плата в организациях, осуществляющих административную деятельность и сопутствующие дополнительные услуги.

№ п/п	Наименование раздела	Код ОКВЭД	2017	2018	2019	1 квартал 2020
1	2	3	4	5	6	7
1.	Всего		38 044,7	42 199,4	46 866,5	47 687,7
2.	Сельское, лесное хозяйство, охота, рыболовство и рыбоводство	A	47 299,7	54 156,5	63 767,9	63 190,6
3.	Добыча полезных ископаемых	B	43 554,3	47 943,8	50 906,1	49 930,7
4.	Обрабатывающие производства	C	38 311,8	41 183,1	455 370,6	47 198,8
5.	Обеспечение электрической энергией, газом и паром; кондиционирование воздуха	D	43 023,7	44 435,5	46 969,6	47 108,7
6.	Водоснабжение; водоотведение, организация сбора и утилизации отходов, деятельность по ликвидации загрязнений	E	29 030,1	30 548,9	33 044,4	34 173,6
7.	Строительство	F	28 487,7	32 862,8	47 925,7	62 922,0
8.	Торговля оптовая и розничная; ремонт автотранспортных средств и мотоциклов	G	24 023,1	27 493,3	30 627,2	30 625,1
9.	Транспортировка и хранение	H	48 139,4	54 098,6	59 756,9	60 007,8
10.	Деятельность гостиниц и предприятий общественного питания	I	20 872,2	25 418,9	27 527,8	28 724,6
11.	Деятельность в области информации и связи	J	49 985,5	50 664,8	53 689,5	55 709,2
12.	Деятельность финансовая и страховая	K	68 143,4	72 046,7	76 427,6	79 813,5
13.	Деятельность по операциям с недвижимым имуществом	L	23 234,6	27 406,7	28 346,5	28 457,8
14.	Деятельность профессиональная, научная и техническая	M	41 659,7	46 836,5	54 328	53 829,5
15.	Деятельность административная и сопутствующие дополнительные услуги	N	22 942,1	26 511,0	28 210	28 190,3
16.	Государственное управление и обеспечение военной безопасности; социальное обеспечение	O	46 881,5	50 011,6	54 370,5	51 181,8
17.	Образование	P	32 314,1	35 712,9	40 020,2	40 597,2
18.	Деятельность в области здравоохранения и социальных услуг	Q	33 718,2	41 308,3	45 020	47 038,6
19.	Деятельность в области культуры, спорта, организации досуга и развлечений	R	42 290,7	45 879,1	50 088,5	63 054,6
20.	Предоставление прочих видов услуг	S	23 649,4	28 107,0	31 503,8	32 764,9

Из городских округов показатель «заработная плата работников крупных и средних предприятий» в 2019 году сложился выше среднекраевого уровня в городском округе Большой Камень (82 330 рублей), во Владивостокском городском округе (63 168,5 рубля), Находкинском городском округе (55 629,7 рубля). В остальных городских округах показатель ниже среднекраевого уровня.

Наиболее низкая заработная плата из анализируемых городских округов в 2019 году сложилась в городском округе Спасск-Дальний (38 783,1 рубля).

Минимальное значение показателя в 2019 году сложилось в Кировском (32 321,1 рубля) и Чугуевском муниципальных районах (33 789,8 рубля).

Просроченная задолженность по заработной плате составляет 207,9 млн рублей (3 162 человека, 41 организация).

Среднемесячная номинальная начисленная заработная плата работников Приморского края (47 687,7 рубля) за I квартал 2020 года составляет 3,3 величины прожиточного минимума трудоспособного населения (14 422 рубля).

Средний размер назначенных пенсий в Приморском крае за I квартал 2020 года (15 186,8 рубля) составляет 1,38 величины прожиточного минимума пенсионера (10 984 рубля).

2.22. Информация о ситуации с бедностью в субъекте Российской Федерации на региональном уровне и в разрезе муниципальных образований

По предварительным данным Росстата, уровень бедности за 2019 год составил 13,5%, то есть 256,9 тыс. человек имеют доходы ниже величины прожиточного минимума, из них 130,9 тыс. человек (50,6%) являются получателями мер социальной поддержки.

По состоянию на 1 августа 2020 года получателями мер социальной поддержки граждан являются 226,4 тыс. граждан с доходами ниже величины прожиточного минимума.

Основными категориями бедных граждан являются:

семьи с детьми в возрасте до 16 лет – 154,9 тыс. человек (42,5 тыс. домохозяйств), что составляет 68,4% граждан от общей численности граждан с доходами ниже величины прожиточного минимума, состоящих на учете (154,9 тыс. человек/226,4 тыс. человек), из них 595 домохозяйств (в которых проживают 2717 человек) имеют в составе ребенка-инвалида, а в 5221 домохозяйстве есть безработный;

2.23. Распределение населения по величине среднедушевых денежных доходов

	2019 год		2018 год (справочно)	
	тыс. человек	в % общей численности населения	тыс. человек	в % общей численности населения
Все население	1 902,7	100,0	1 913,0	100,0
в том числе со среднедушевыми денежными доходами в месяц, рублей:				
до 7 000,0	44,3	2,3	55,4	2,9
7 000,1 – 10 000,0	86,2	4,5	100,8	5,3
10 000,1 – 14 000,0	166,0	8,7	185,8	9,7
14 000,1 – 19 000,0	237,5	12,5	255,0	13,3
19 000,1 – 27 000,0	352,8	18,6	363,3	19,0
27 000,1 – 45 000,0	516,4	27,1	504,3	26,4

граждане старше трудоспособного возраста – 59,8 тыс. человек, что составляет 26,4% в общей численности граждан с доходами ниже величины прожиточного минимума (55,7 тыс. человек/226,4 тыс. человек), из них 29,5 тыс. человек – одинокие или одиноко проживающие и 30,2 тыс. человек проживают в семьях, имеющих детей.

Проведенный анализ показал, что основным фактором бедности является низкий доход граждан, при обращении за мерами социальной поддержки.

Например, в среднем члены семей с детьми при обращении за мерами социальной поддержки имеют совокупный доход семей 24 229 рублей, состав семей – 4 человека, после получения мер социальной поддержки 58,1 тыс. человек, проживающих в семьях с детьми, выходят за «черту бедности».

Совокупный доход семей, оставшихся за «чертой бедности», составляет 30 210 рублей. Дефицит денежного дохода таких семей до величины прожиточного минимума после получения мер социальной поддержки остается высоким: в среднем на одного человека – 5 708 рубля, то есть ежемесячная потребность семей в дополнительных средствах составляет 22 832 рубля и дифференцируется в зависимости от состава семьи.

В 2019 году, по предварительным данным, на долю 10% наиболее обеспеченного населения края приходилось 28,4% общего объема денежных доходов (в 2018 году – 28,5%), на долю 10% наименее обеспеченного населения на уровне прошлого года – 2,2%. Соотношение дохода 10% наиболее и наименее обеспеченного населения (коэффициент фондов) в 2019 году составило 12,8 раз (в 2018 году – 12,9 раз). Коэффициент концентрации доходов (индекс Джини) составил 0,385 (2018 год – 0,386).

Распределение населения по уровню среднедушевых денежных доходов характеризует дифференциацию населения по уровню материального достатка и представляет собой показатели численности (или долей) населения, сгруппированного в заданных интервалах по уровню среднедушевых денежных доходов.

73,7% граждан имеют доходы ниже 45 тыс. рублей (в 2018 году – 76,6% граждан данной категории). В 2019 году у 14,9% населения Приморского края доходы превышают 60 тыс. рублей. Удельный вес доходов по 10-процентным группам наиболее обеспеченного населения Приморского края (более 60 тыс. рублей) составляет 14,9% (в 2018 году – 12,9%), а наименее обеспеченного населения – около 2,3% (в 2018 году – 2,9%).

Распределение общего объема денежных доходов по различным группам населения выражается через проценты общего объема денежных доходов, которым обладает каждая из 20-ти (10-ти) процентных групп населения.

	2019 год		2018 год (справочно)	
	тыс. человек	в % общей численности населения	тыс. человек	в % общей численности населения
45 000,1 – 60 000,0	216,3	11,4	201,0	10,5
свыше 60 000,0	283,2	14,9	247,4	12,9

Данные Росстата по-прежнему фиксируют неизменно высокое расслоение доходов по их уровню, при котором почти половина денежных доходов (44,8%) сосредоточена в руках пятой части населения. Согласно предварительным данным за 2019 год дифференциация денежных доходов значительно не изменилась и распределение по 20-процентным группам осталось таким же, как и в 2018 году.

2.24. Распределение общего объема денежных доходов и характеристики дифференциации денежных доходов населения в целом по Российской Федерации и по Приморскому краю за 2018 - 2019 годы

	Распределение общего объема денежных доходов населения, в %						Значение среднедушевого денежного дохода в группе, рублей в месяц						Кэф-фин-ент Джини	
	Денежные доходы - всего	в том числе по 20-ти процентным группам населения					Все население							
		первая (с наименьшими доходами)	вторая	третья	четвертая	пятая (с наибольшими доходами)	в том числе по 20-ти процентным группам населения							
	2018 год													
Российская Федерация	100	5,3	10,0	15,0	22,6	47,1	33 178	8 814	16 615	24 913	37 515	78 034	0,413	
Приморский край	100	5,9	10,7	15,6	22,9	44,9	34 619	10 260	18 575	27 053	39 545	77 661	0,386	
	2019 год													
Российская Федерация	100	5,3	10,1	15,1	22,6	46,9	35 249	9 425	17 724	26 531	39 884	82 683	0,411	
Приморский край	100	5,9	10,8	15,6	22,9	44,8	36 871	10 954	19 813	28 837	42 125	82 625	0,385	

Большую часть (86% доходов) население направило на потребление (167,1 млрд рублей).

На оплату обязательных платежей и других взносов население направило 25,7 млрд рублей (13% доходов).

На 1 апреля 2020 года вклады (депозиты) физических лиц и средства индивидуальных предпринимателей Приморского края в кредитных организациях составили 380,4 млрд рублей. Задолженность по кредитам, предоставленным населению и индивидуальным предпринимателям края, на 1 апреля 2020 года достигла 247,8 млрд рублей.

В структуре расходов на конечное потребление в малоимущих семьях основную долю занимают расходы на продукты питания – 41%, 30,5% расходуется на непродовольственные товары, 27,1% – на услуги, 1,4% – на алкогольные напитки.

В городской местности:

- 41,4% – расходы на продукты питания;
- 28,9% – на непродовольственные товары;
- 28,3% – на услуги;
- 1,4% – на алкогольные напитки.

В сельской местности:

- 39,6% – расходы на продукты питания;
- 35,9% – на непродовольственные товары;
- 23,1% – на услуги;
- 1,4% – на алкогольные напитки.

Для достижения целей стратегического развития Российской Федерации до 2024 года, обозначенных в указах Президента Российской Федерации от 7 мая 2018 года № 204, от 21 июля 2020 года № 474, в Приморском крае реализуются 49 региональных проектов.

1. Значительное внимание уделяется проектам социальной направленности. Для развития демографии, здравоохранения, образования, городской среды, экологии и культуры запущен 31 проект.

Здравоохранение

К 2021 году будут функционировать 11 центров амбулаторной онкологической помощи, 20 ФАП для населенных пунктов с численностью населения от 101 до 2 000 человек, приобретены 23 мобильных медицинских комплекса, региональный сосудистый центр, 14 первичных сосудистых отделений в Приморском крае будут оснащены медицинским оборудованием. К 2021 году на 3,4% повысится укомплектованность врачами медицинских организаций и на 1,8% – средним медицинским персоналом.

Образование

Будут построены 2 школы на 470 мест; 900 преподавателей пройдут повышение квалификации по программам, основанным на опыте Союза Ворлдскиллс Россия. К 2024 году будут созданы 6 детских технопарков «Кванториумов», 3 центра профессиональной подготовки и 60 мастерских, оснащенных современным оборудованием.

2. К проектам «экономической» направленности относятся региональные проекты по созданию безопасных и качественных автомобильных дорог, повышению производительности труда и поддержка занятости, развитию цифровой экономики, малого и среднего предпринимательства, международной кооперации и экспорта.

2.26. Меры социальной поддержки, предоставляемые населению Приморского края в 2020 году

№ п/п	Наименование меры социальной поддержки	Размер выплаты в 2020 году, рублей	Основание предоставления	
Меры социальной поддержки для семей, имеющих детей				
1.	Компенсация обучающимся стоимости проезда на железнодорожном транспорте общего пользования по маршрутам регулярных перевозок в пригородном сообщении	в размере 50% от действующего тарифа по проезду	Закон Приморского края от 29 декабря 2004 года № 206-КЗ «О социальной поддержке льготных категорий граждан, проживающих на территории Приморского края»;	
2.	Пособие на ребенка	– ежемесячное пособие (366,92 рубля); – пособие на детей одиноких матерей (1 100,77 рубля); – пособие на детей военнослужащих по призыву, родители которых уклоняются от алиментов (550,38 рубля)	Федеральный закон от 19 мая 1995 года № 81-ФЗ «О государственных пособиях гражданам, имеющим детей»; Закон Приморского края от 29 декабря 2004 года № 217-КЗ «О защите прав ребенка в Приморском крае»; постановление Губернатора Приморского края от 2 июня 2016 года № 32-пг «О Порядке назначения и выплаты пособия на ребенка»	
3.	Единовременное пособие при рождении ребенка	21 604,94 рубля	Федеральный закон от 19 мая 1995 года № 81-ФЗ «О государственных пособиях гражданам, имеющим детей»; приказ Минздрава России от 23 декабря 2009 года № 1012н «Об утверждении Порядка и условий назначения и выплаты государственных пособий гражданам, имеющим детей»	
4.	Ежемесячное пособие по уходу за ребенком	8 102,40 рубля		
5.	Пособие по беременности и родам	810,18 рубля		
6.	Единовременное пособие женщинам, вставшим на учет в медицинских учреждениях в ранние сроки беременности	810,18 рубля		
7.	Единовременное пособие беременной жене военнослужащего, проходящего военную службу по призыву	34 213,68 рубля		
8.	Ежемесячное пособие на ребенка военнослужащего, проходящего военную службу по призыву	14 663 рубля		
9.	Отдельные меры социальной поддержки многодетным семьям	– компенсация расходов в размере 50% от на оплату жилых помещений и коммунальных услуг; – компенсация расходов в размере 100% на оплату взноса на капитальный ремонт и коммунальной услуги по обращению с твердыми коммунальными отходами		Указ Президента Российской Федерации от 5 мая 1992 года № 431 «О мерах по социальной поддержке многодетных семей»; Закон Приморского края от 23 ноября 2018 года № 392-КЗ «О социальной поддержке многодетных семей, проживающих на территории Приморского края»; постановление Администрации Приморского края от 22 января 2019 года № 24-па «Об утверждении Порядка регистрации многодетных семей на территории Приморского края и Порядка предоставления отдельных мер социальной поддержки многодетным семьям»
10.		на проезд, приобретение лекарств, приобретение школьно-письменных принадлежностей в размере не более 2 500 рублей в год на каждого ребенка		
11.		на приобретение школьной и спортивной формы, обуви в размере до 5 000 рублей в год на каждого ребенка		
12.		на возмещение расходов на посещение организаций, осуществляющих деятельность в области физической культуры и спорта, в размере до 1 000 рублей в месяц на каждого ребенка (15 750 человек)		
13.	Социальная выплата на приобретение жилья семье, в которой родилось одновременно трое и более детей (с 2009 года по 2019 год 71 семья получила выплату)	расчет: количество членов семьи, имеющих право на меру * 18 кв. м * стоимость 1 кв. м жилья (устанавливается Минстроем России ежеквартально) 7 403 400 рублей (на семью из 5 человек: 5 человек * 82 260 рублей * 18 кв. м)	Закон Приморского края от 23 ноября 2018 года № 392-КЗ «О социальной поддержке многодетных семей, проживающих на территории Приморского края»;	
14.	Выплата единовременного поощрения к ордену «Родительская Слава»	100 000 рублей	постановление Правительства Российской Федерации от 22 декабря 2016 года № 1438 «Об утверждении Правил выплаты единовременного денежного поощрения одному из родителей (усыновителей) при награждении орденом «Родительская слава» и финансового обеспечения расходов, связанных с указанной выплатой, а также о признании утратившими силу некоторых актов Правительства Российской Федерации»	
15.	Пособие на проведение летнего оздоровительного отдыха детей отдельных категорий военнослужащих и сотрудников некоторых федеральных органов исполнительной власти, погибших (умерших), пропавших без вести, ставших инвалидами в связи с выполнением задач в условиях вооруженного конфликта немеждународного характера в Чеченской Республике и на непосредственно прилегающих к ней территориях Северного Кавказа, отнесенных к зоне вооруженного конфликта, а также в связи с выполнением задач в ходе контртеррористических операций на территории Северо-Кавказского региона, пенсионное обеспечение которых осуществляется Пенсионным фондом Российской Федерации	25 952,83 рубля	постановление Правительства Российской Федерации от 29 декабря 2008 года № 1051 «О порядке предоставления пособия на проведение летнего оздоровительного отдыха детей отдельных категорий военнослужащих и сотрудников некоторых федеральных органов исполнительной власти, погибших (умерших), пропавших без вести, ставших инвалидами в связи с выполнением задач в условиях вооруженного конфликта немеждународного характера в Чеченской Республике и на непосредственно прилегающих к ней территориях Северного Кавказа, отнесенных к зоне вооруженного конфликта, а также в связи с выполнением задач в ходе контртеррористических операций на территории Северо-Кавказского региона, пенсионное обеспечение которых осуществляется Пенсионным фондом Российской Федерации»	

Кооперация и экспорт

Объем экспорта продукции аграрно-промышленного комплекса к 2024 году вырастет в 2,4 раза и достигнет \$2,4 млрд. В 2 раза увеличится число компаний-экспортеров. Бренд «Сделано в Приморье» будет узнаваем на рынках стран Азиатско-Тихоокеанского региона.

Малое и среднее предпринимательство

К 2024 году финансовую поддержку и гарантии поручительства, получат не менее 870 предпринимателей Приморского края. Благодаря образовательным программам будет создано 755 предпринятий. Численность граждан, занятых в сфере малого и среднего предпринимательства увеличится на 62 тыс. человек, в том числе количество самозанятых граждан, зафиксировавших свой статус, составит 41 тыс. человек. На 65% вырастет объем производства сельскохозяйственной продукции в крестьянских (фермерских) хозяйствах.

В соответствии с Законом Приморского края от 6 апреля 2020 года № 779-КЗ «О введении на территории Приморского края специального налогового режима «Налог на профессиональный доход» с 1 июля 2020 года в Приморском крае введен специальный налоговый режим «Налог на профессиональный доход».

Специальным налоговым режимом могут воспользоваться физические лица и индивидуальные предприниматели, получающие доход от товаров собственного производства или оказания услуг без привлечения наемных рабочих.

По данным Управления Федеральной налоговой службы по Приморскому краю, по состоянию на 1 августа 2020 года на территории Приморского края зарегистрировано 2452 налогоплательщика налога на профессиональный доход.

2.25. Информация об имеющихся в Приморском крае мерах социальной поддержки

На сегодняшний день министерство труда и социальной политики Приморского края предоставляет жителям края 84 меры социальной поддержки, в том числе:

- единовременные и ежемесячные выплаты при рождении детей;
 - региональный материнский (семейный) капитал;
 - меры социальной поддержки многодетным семьям (компенсация расходов на оплату жилых помещений, коммунальных услуг, на оплату взноса на капитальный ремонт общего имущества в многоквартирном доме; возмещение расходов на приобретение лекарственных препаратов по рецептам, на проезд обучающихся в общеобразовательных организациях к месту обучения и обратно, на посещение учреждений культуры и отдыха; на приобретение школьно-письменных принадлежностей, школьной и спортивной формы, обуви для обучающегося в общеобразовательной организации);
 - единовременные социальные выплаты на приобретение транспортного средства многодетным семьям, воспитывающим шестерых и более детей; на приобретение или строительство жилого помещения;
 - субсидии льготным категориям граждан на оплату жилого помещения и коммунальных услуг и другие.
- В 2019 году меры социальной поддержки назначены свыше 703 тыс. человек на общую сумму 13,86 млрд рублей. В 2020 году на эти цели предусмотрено 20 млрд рублей.

№ п/п	Наименование меры социальной поддержки	Размер выплаты в 2020 году, рублей	Основание предоставления
16.	Ежемесячная денежная выплата нетрудоустроенным женщинам, имеющим детей в возрасте до 3-х лет, уволенным в связи с ликвидацией организации (детям, родившимся до 01.01.2020)	60 рублей	Федеральный закон от 19 мая 1995 года № 81-ФЗ «О государственных пособиях гражданам, имеющим детей»; приказ Минздравоохранения России от 23 декабря 2009 года № 1012н «Об утверждении Порядка и условий назначения и выплаты государственных пособий гражданам, имеющим детей»
17.	Ежемесячное пособие детям отдельных категорий военнослужащих и сотрудников некоторых федеральных органов исполнительной власти, погибших (умерших, объявленных умершими, признанных безвестно отсутствующими) при исполнении обязанностей военной службы (служебных обязанностей), и детям лиц, умерших вследствие военной травмы после увольнения с военной службы (службы в войсках, органах и учреждениях), пенсионное обеспечение которых осуществляется Пенсионным фондом Российской Федерации	2 969,26 рубля	Федеральный закон от 4 июня 2011 года № 128-ФЗ «О пособиях детям военнослужащих, лиц, проходящих службу в войсках национальной гвардии Российской Федерации и имеющих специальное звание полиции, и сотрудников некоторых федеральных органов исполнительной власти и федеральных государственных органов, погибших (умерших, объявленных умершими, признанных безвестно отсутствующими) при исполнении обязанностей военной службы (служебных обязанностей), и детям лиц, умерших вследствие военной травмы после увольнения с военной службы (службы в войсках, органах и учреждениях)»; постановление Правительства Российской Федерации от 30 июня 2010 года № 481 «О ежемесячном пособии детям военнослужащих и сотрудников некоторых федеральных органов исполнительной власти, погибших (умерших, объявленных умершими, признанных безвестно отсутствующими) при исполнении обязанностей военной службы (служебных обязанностей), и детям лиц, умерших вследствие военной травмы после увольнения с военной службы (службы в войсках, органах и учреждениях)»
18.	Региональный материнский (семейный) капитал	размер материнского (семейного) капитала ежегодно начиная с 01.01.2020 увеличивается (индексируется) в соответствии с законом Приморского края о краевом бюджете на очередной финансовый год и плановый период с учетом уровня инфляции (потребительских цен)	поручение Президента Российской Федерации от 6 декабря 2010 года № ПР-3534; Закон Приморского края от 23 ноября 2018 года № 392-КЗ «О социальной поддержке многодетных семей, проживающих на территории Приморского края»; постановление Правительства Приморского края от 5 июня 2020 года № 509-пп «Об утверждении Порядка предоставления регионального материнского (семейного) капитала в Приморском крае и Порядка ведения краевого регистра лиц, имеющих право на региональный материнский (семейный) капитал»
19.	Ежемесячная денежная выплата в случае рождения (усыновления) третьего ребенка или последующих детей	размер ежемесячной денежной выплаты составляет величину прожиточного минимума для детей, установленную постановлением Правительства Приморского края за II квартал года, предшествующего году, в котором будет производиться указанная выплата	Указ Президента Российской Федерации от 7 мая 2012 года № 606 «О мерах по реализации демографической политики Российской Федерации»; Закон Приморского края от 23 ноября 2018 года № 392-КЗ «О социальной поддержке многодетных семей, проживающих на территории Приморского края»; постановление Администрации Приморского края от 5 февраля 2013 года № 35-па «Об утверждении Порядка предоставления ежемесячной денежной выплаты в случае рождения (усыновления) третьего ребенка или последующих детей»
20.	Предоставление ежемесячной выплаты в связи с рождением (усыновлением) первого ребенка	размер ежемесячной денежной выплаты составляет величину прожиточного минимума для детей, установленную постановлением Правительства Приморского края за II квартал года, предшествующего году, в котором будет производиться указанная выплата	Федеральный закон от 28 декабря 2017 года № 418-ФЗ «О ежемесячных выплатах семьям, имеющим детей»; приказ Минтруда России от 29 декабря 2017 года № 889н «Об утверждении Порядка осуществления ежемесячных выплат в связи с рождением (усыновлением) первого и (или) второго ребенка, обращения за назначением указанных выплат, а также перечня документов (сведений), необходимых для назначения ежемесячных выплат в связи с рождением (усыновлением) первого и (или) второго ребенка»
21.	Предоставление денежной выплаты семьям, в которых родились и (или) воспитываются пятеро и более несовершеннолетних детей или трое и более несовершеннолетних детей, один из которых ребенок-инвалид (в том числе усыновленные, а также дети супругов), на приобретение или строительство жилого помещения на территории Приморского края	расчет: количество членов семьи, имеющих право на меру * 18 кв. м * стоимость 1 кв. м жилья (устанавливается Министром России ежеквартально) 8 884 080 рублей (на семью из 6 человек: 6 человек * 82 260 рублей * 18 кв. м)	Закон Приморского края от 24 декабря 2018 года № 426-КЗ «О социальной поддержке семей с детьми, нуждающихся в улучшении жилищных условий, на территории Приморского края»; постановление Администрации Приморского края от 21 марта 2019 года № 171-па «Об утверждении Порядка предоставления денежной выплаты на приобретение или строительство жилого помещения на территории Приморского края семьям с детьми, нуждающимися в улучшении жилищных условий»
22.	Компенсация расходов по договору найма (поднайма) жилого помещения лиц из числа детей-сирот	5 000 рублей (г. Владивосток); 3 000 рублей (на территории Приморского края)	Закон Приморского края от 4 мая 2018 года № 281-КЗ «О компенсации расходов по договору найма (поднайма) жилого помещения лиц из числа детей-сирот и детей, оставшихся без попечения родителей, а также лиц, которые относились к указанной категории и достигли возраста 23 лет, в Приморском крае»; постановление Администрации Приморского края от 26 декабря 2011 года № 337-па «О Порядке назначения и предоставления гражданам, проживающим на территории Приморского края, социальной выплаты на компенсацию части расходов по уплате процентов по ипотечным жилищным кредитам (займам) либо по кредитам (займам) в целях рефинансирования (перекредитования) ипотечных жилищных кредитов (займов)»
23.	Единовременная социальная выплата многодетным семьям, в которых воспитываются шесть и более детей, на приобретение транспортного средства	1 000 000 рублей	Закон Приморского края от 23 ноября 2018 года № 392-КЗ «О социальной поддержке многодетных семей, проживающих на территории Приморского края»; постановление Администрации Приморского края от 16 апреля 2019 года № 239-па «Об утверждении Порядка предоставления единовременной социальной выплаты на приобретение транспортного средства многодетным семьям, воспитывающим шестерых и более детей»
24.	Единовременная выплата при рождении женщиной первого ребенка (с 01.01.2019)	размер единовременной выплаты составляет двукратную величину прожиточного минимума для детей, установленную постановлением Правительства Приморского края, за II квартал года, предшествующего году рождения ребенка	Закон Приморского края от 13 февраля 2019 года № 448-КЗ «О социальной поддержке семей с детьми, проживающих на территории Приморского края»
25.	Доплата к единовременной выплате при рождении женщиной в возрасте от 18 до 25 лет первого ребенка (с 01.01.2019)	доплата устанавливается в таком размере, чтобы сумма единовременной выплаты при рождении женщиной первого ребенка и доплаты к ней составляла 50 000 рублей	Закон Приморского края от 13 февраля 2019 года № 448-КЗ «О социальной поддержке семей с детьми, проживающих на территории Приморского края»; постановление Администрации Приморского края от 5 апреля 2019 года № 208-па «Об утверждении порядка предоставления единовременной выплаты при рождении первого ребенка и доплаты к единовременной выплате»
26.	Региональный материнский (семейный) капитал при рождении второго ребенка (с 01.01.2019)	размер материнского (семейного) капитала составляет 30% размера материнского (семейного) капитала, установленного в соответствии с Федеральным законом от 29 декабря 2006 года № 256-ФЗ «О дополнительных мерах государственной поддержки семей, имеющих детей» на дату рождения второго ребенка	Закон Приморского края от 13 февраля 2019 года № 448-КЗ «О социальной поддержке семей с детьми, проживающих на территории Приморского края»; постановление Администрации Приморского края от 21 июня 2019 года № 378-па «Об утверждении порядка предоставления регионального материнского (семейного) капитала при рождении второго ребенка»
27.	Социальная выплата получателям региональной социальной доплаты к пенсии, не достигшим возраста 18 лет и осуществляющим трудовую деятельность в период летних каникул	средний размер выплаты 3 159,41 рубля	Закон Приморского края от 29 декабря 2004 года № 217-КЗ «О защите прав ребенка в Приморском крае»; постановление Правительства Приморского края от 4 марта 2020 года № 174-пп «Об утверждении порядка и условий предоставления социальной выплаты получателям региональной социальной доплаты к пенсии, не достигшим возраста 18 лет и осуществляющим трудовую деятельность в период летних каникул»
28.	Ежемесячная денежная выплата на ребенка (детей) в возрасте от трех до семи лет включительно, если среднедушевой доход семьи не превышает величину прожиточного минимума на душу населения, установленную в Приморском крае за второй квартал года, предшествующего году обращения за назначением выплаты	50% от прожиточного минимума для детей за II квартал предыдущего года	Закон Приморского края от 29 декабря 2004 года № 217-КЗ «О защите прав ребенка в Приморском крае»; постановление Правительства Приморского края от 24 апреля 2020 года № 374-пп «Об утверждении Порядка и условий предоставления ежемесячной денежной выплаты на детей в возрасте от трех до семи лет включительно»
Меры социальной поддержки для лиц, входящих в краевой и федеральный регистры лиц, имеющих право на меры социальной поддержки			
29.	Ежемесячная денежная выплата ветеранам труда	645 рублей	Закон Приморского края от 29 декабря 2004 года № 206-КЗ «О социальной поддержке льготных категорий граждан, проживающих на территории Приморского края»; постановление Губернатора Приморского края от 11 мая 2005 года № 98-пг «Об утверждении Порядка назначения и расходования средств на ежемесячную денежную выплату ветеранам труда, ветеранам труда Приморского края, труженикам тыла, лицам, проработавшим в тылу с 9 августа 1945 года по 3 сентября 1945 года на предприятиях, расположенных на территории Приморского края, и имеющим совокупный стаж работы в тылу во время Великой Отечественной войны, исключая период работы на временно оккупированных территориях СССР, и войны с Японией не менее шести месяцев и жертвам политических репрессий»
30.	Ежемесячная денежная выплата реабилитированным лицам и лицам, признанным пострадавшими от политических репрессий	645 рублей	Закон Приморского края от 29 декабря 2004 года № 206-КЗ «О социальной поддержке льготных категорий граждан, проживающих на территории Приморского края»; постановление Губернатора Приморского края от 11 мая 2005 года № 98-пг «Об утверждении Порядка назначения и расходования средств на ежемесячную денежную выплату ветеранам труда, ветеранам труда Приморского края, труженикам тыла, лицам, проработавшим в тылу с 9 августа 1945 года по 3 сентября 1945 года на предприятиях, расположенных на территории Приморского края, и имеющим совокупный стаж работы в тылу во время Великой Отечественной войны, исключая период работы на временно оккупированных территориях СССР, и войны с Японией не менее шести месяцев и жертвам политических репрессий»
31.	Ежемесячная денежная выплата труженикам тыла	800 рублей	Закон Приморского края от 29 декабря 2004 года № 206-КЗ «О социальной поддержке льготных категорий граждан, проживающих на территории Приморского края»; постановление Губернатора Приморского края от 11 мая 2005 года № 98-пг «Об утверждении Порядка назначения и расходования средств на ежемесячную денежную выплату ветеранам труда, ветеранам труда Приморского края, труженикам тыла, лицам, проработавшим в тылу с 9 августа 1945 года по 3 сентября 1945 года на предприятиях, расположенных на территории Приморского края, и имеющим совокупный стаж работы в тылу во время Великой Отечественной войны, исключая период работы на временно оккупированных территориях СССР, и войны с Японией не менее шести месяцев и жертвам политических репрессий»
32.	Ежемесячная денежная выплата ветеранам труда Приморского края	1 040 рублей	Закон Приморского края от 29 декабря 2004 года № 206-КЗ «О социальной поддержке льготных категорий граждан, проживающих на территории Приморского края»; постановление Губернатора Приморского края от 11 мая 2005 года № 98-пг «Об утверждении Порядка назначения и расходования средств на ежемесячную денежную выплату ветеранам труда, ветеранам труда Приморского края, труженикам тыла, лицам, проработавшим в тылу с 9 августа 1945 года по 3 сентября 1945 года на предприятиях, расположенных на территории Приморского края, и имеющим совокупный стаж работы в тылу во время Великой Отечественной войны, исключая период работы на временно оккупированных территориях СССР, и войны с Японией не менее шести месяцев и жертвам политических репрессий»
33.	Ежемесячная денежная выплата на оплату жилищно-коммунальных услуг ветеранам труда	в размере 50% от оплаты жилья и коммунальных услуг в расчете на одного человека	Федеральный закон от 12 января 1995 года № 5-ФЗ «О ветеранах»; Закон Приморского края от 29 декабря 2004 года № 206-КЗ «О социальной поддержке льготных категорий граждан, проживающих на территории Приморского края»; постановление Губернатора Приморского края от 16 июля 2008 года № 63-пг «О форме, порядке и условиях предоставления мер социальной поддержки по оплате жилых помещений и коммунальных услуг отдельным категориям граждан, проживающим на территории Приморского края»
34.	Ежемесячная денежная выплата на оплату жилищно-коммунальных услуг труженикам тыла	на оплату жилого помещения и коммунальных услуг в размере 50% и взноса на капитальный ремонт в размере 100%	Федеральный закон от 18 октября 1991 года № 1761-1 «О реабилитации жертв политических репрессий»; Закон Приморского края от 29 декабря 2004 года № 206-КЗ «О социальной поддержке льготных категорий граждан, проживающих на территории Приморского края»; постановление Губернатора Приморского края от 16 июля 2008 года № 63-пг «О форме, порядке и условиях предоставления мер социальной поддержки по оплате жилых помещений и коммунальных услуг отдельным категориям граждан, проживающим на территории Приморского края»
35.	Ежемесячная денежная выплата на оплату жилищно-коммунальных услуг реабилитированным лицам и лицам, признанным пострадавшими от политических репрессий	в размере 50% от оплаты жилья и коммунальных услуг в расчете на одного человека	Федеральный закон от 18 октября 1991 года № 1761-1 «О реабилитации жертв политических репрессий»; Закон Приморского края от 29 декабря 2004 года № 206-КЗ «О социальной поддержке льготных категорий граждан, проживающих на территории Приморского края»; постановление Губернатора Приморского края от 16 июля 2008 года № 63-пг «О форме, порядке и условиях предоставления мер социальной поддержки по оплате жилых помещений и коммунальных услуг отдельным категориям граждан, проживающим на территории Приморского края»
36.	Ежемесячные денежные выплаты на оплату жилищно-коммунальных услуг льготным категориям граждан, входящим в федеральный регистр лиц	в размере 50% от оплаты жилья и коммунальных услуг в расчете на одного человека	Федеральный закон от 12 января 1995 года № 5-ФЗ «О ветеранах»; Федеральный закон от 24 ноября 1995 года № 181-ФЗ «О социальной защите инвалидов в Российской Федерации»; Закон Российской Федерации от 15 мая 1991 года № 1244-1 «О социальной защите граждан, подвергшихся воздействию радиации вследствие катастрофы на Чернобыльской АЭС»; Федеральный закон от 26 ноября 1998 года № 175-ФЗ «О социальной защите граждан Российской Федерации, подвергшихся воздействию радиации вследствие аварии в 1957 году на производственном объединении «Маяк» и сбросов радиоактивных отходов в реку Теча»; Федеральный закон от 10 января 2002 года № 2-ФЗ «О социальных гарантиях гражданам, подвергшимся радиационному воздействию вследствие ядерных испытаний на Семипалатинском полигоне»; Указ Президента Российской Федерации от 15 октября 1992 года № 1235 «О предоставлении льгот бывшим несовершеннолетним узникам концлагерей, гетто и других мест принудительного содержания, созданных фашистами и их союзниками в период Второй мировой войны»; постановление Губернатора Приморского края от 16 июля 2008 года № 63-пг «О форме, порядке и условиях предоставления мер социальной поддержки по оплате жилых помещений и коммунальных услуг отдельным категориям граждан, проживающим на территории Приморского края»
37.	Предоставление отдельным категориям граждан мер социальной поддержки в области обеспечения равной транспортной доступности	в размере 50% от действующего тарифа по проезду (федеральные и краевые льготники); в размере 100% от действующего тарифа по проезду (дети-инвалиды, направляющиеся на лечение; больные, получающие лечение методом гемодиализа); не более 300 рублей в месяц на проезд по карте «Приморье» (граждане старше 70 лет, входящие в федеральный и краевой регистр, относящиеся к категории «дети войны»)	Закон Приморского края от 29 декабря 2004 года № 206-КЗ «О социальной поддержке льготных категорий граждан, проживающих на территории Приморского края»; постановление Администрации Приморского края от 6 апреля 2011 года № 96-па «Об утверждении Порядка предоставления отдельным категориям граждан мер социальной поддержки в области обеспечения равной транспортной доступности»
38.	Обеспечение жильем инвалидов и участников Великой Отечественной войны, жителей блокадного Ленинграда	2 961 360 рублей (инвалидам и участникам Великой Отечественной войны, жителям блокадного Ленинграда) расчет: 36 кв. м * стоимость 1 кв. м жилья (устанавливается Министром России ежеквартально)	Федеральный закон от 12 января 1995 года № 5-ФЗ «О ветеранах»; Закон Приморского края от 26 июня 2006 года № 389-КЗ «Об обеспечении жильем ветеранов, инвалидов и семей, имеющих детей-инвалидов, на территории Приморского края»
39.	Обеспечение жильем участников боевых действий, инвалидов и семей, имеющих детей-инвалидов	1 480 680 рублей (участникам боевых действий) расчет: 18 кв. м * стоимость 1 кв. м жилья (устанавливается Министром России ежеквартально)	Федеральный закон от 12 января 1995 года № 5-ФЗ «О ветеранах»; Федеральный закон от 24 ноября 1995 года № 181-ФЗ «О социальной защите инвалидов в Российской Федерации»; Закон Приморского края от 26 июня 2006 года № 389-КЗ «Об обеспечении жильем ветеранов, инвалидов и семей, имеющих детей-инвалидов, на территории Приморского края»

№ п/п	Наименование меры социальной поддержки	Размер выплаты в 2020 году, рублей	Основание предоставления
40.	Обеспечение жильем реабилитированных лиц, утративших жилье помещения в связи с политическими репрессиями, и членов их семей в случае возвращения на прежнее место жительства в Приморский край	1 480 680 рублей расчет: 18 кв. м * стоимость 1 кв. м жилья (устанавливается Министром России ежеквартально)	Закон Российской Федерации от 18 октября 1991 года № 1761-1 «О реабилитации жертв политических репрессий»; Закон Приморского края от 4 августа 2011 года № 790-КЗ «Об обеспечении жильем помещений реабилитированных лиц, утративших жилье помещения в связи с политическими репрессиями, и членов их семей в случае возвращения на прежнее место жительства в Приморский край»; постановление Администрации Приморского края от 12 марта 2012 года № 55-па «О Порядке предоставления социальной выплаты реабилитированным лицам, утратившим жилье помещения в связи с политическими репрессиями, и членам их семей в случае возвращения на прежнее место жительства в Приморский край»
41.	Единовременная денежная компенсация реабилитированным лицам за конфискованное имущество в связи с репрессиями	10 000 рублей	Закон Российской Федерации от 18 октября 1991 года № 1761-1 «О реабилитации жертв политических репрессий»
42.	Денежная компенсация гражданам при возникновении поствакцинальных осложнений	1 376,23 рубля	Федеральный закон от 17 сентября 1998 года № 157-ФЗ «Об иммунопрофилактике инфекционных болезней»; постановление Правительства Российской Федерации от 27 декабря 2000 года № 1013 «О Порядке выплаты государственных единовременных пособий и ежемесячных денежных компенсаций гражданам при возникновении у них поствакцинальных осложнений»
43.	Выплаты инвалидам компенсации страховых премий по договору обязательного страхования гражданской ответственности владельцев транспортных средств	в размере 50% от уплаченной суммы страховой премии	Федеральный закон от 25 апреля 2002 года № 40-ФЗ «Об обязательном страховании гражданской ответственности владельцев транспортных средств»; постановление Администрации Приморского края от 9 февраля 2006 года № 43-па «Об утверждении Правил выплаты инвалидам (в том числе детям-инвалидам), имеющим транспортные средства в соответствии с медицинскими показаниями, или их законным представителям компенсации уплаченной ими страховой премии по договору обязательного страхования гражданской ответственности владельцев транспортных средств»
44.	Компенсации лицам, пострадавшим от Чернобыльской АЭС (причине не вреда здоровью)	размеры выплат установлены: в фиксированном размере в зависимости от группы инвалидности, подлежат индексации один раз в год с 1 февраля текущего года исходя из индекса роста потребительских цен за предыдущий год (коэффициент индексации определяется Правительством Российской Федерации) инвалиду I группы – 20 289,67 рубля; инвалиду II группы – 10 144,85 рубля; инвалиду III группы – 4 057,91 рубля	Закон Российской Федерации от 15 мая 1991 года № 1244-1 «О социальной защите граждан, подвергшихся воздействию радиации вследствие катастрофы на Чернобыльской АЭС»; постановление Правительства Российской Федерации от 3 марта 2007 года № 136 «О порядке предоставления мер социальной поддержки гражданам, подвергшимся воздействию радиации вследствие катастрофы на Чернобыльской АЭС и ядерных испытаний на Семипалатинском полигоне, в связи с исполнением ими трудовых обязанностей, а также выплаты пособия на погребение граждан, погибших (умерших) в связи с чернобыльской катастрофой»
45.	Компенсация расходов на оплату стоимости топлива федеральным льготникам при наличии печного отопления без предъявления платежных документов, подтверждающих фактические расходы на оплату стоимости топлива	в размере 50% от оплаты стоимости топлива	постановление Губернатора Приморского края от 16 июля 2008 года № 63-пг «О форме, порядке и условиях предоставления мер социальной поддержки по оплате жилых помещений и коммунальных услуг отдельным категориям граждан, проживающим на территории Приморского края»
46.	Меры социальной поддержки граждан, подвергшихся воздействию радиации	размеры выплат установлены: в фиксированном размере в зависимости от категорий граждан, подвергшихся воздействию радиации, подлежат индексации один раз в год с 1 февраля текущего года исходя из индекса роста потребительских цен за предыдущий год (коэффициент индексации определяется Правительством Российской Федерации); исходя из размера среднего заработка (для предоставления сохранения среднего заработка на период трудоустройства или обучения, а также дополнительного оплачиваемого отпуска); исходя из понесенных расходов (для компенсации стоимости проезда, расходов по перевозке имущества)	Федеральный закон от 22 декабря 2014 года № 428-ФЗ «О внесении изменений в отдельные законодательные акты Российской Федерации в связи с совершенствованием разграничения полномочий в сфере социальной поддержки граждан, подвергшихся воздействию радиации»; Закон Российской Федерации от 15 мая 1991 года № 1244-1 «О социальной защите граждан, подвергшихся воздействию радиации вследствие катастрофы на Чернобыльской АЭС»; Федеральный закон от 26 ноября 1998 года № 175-ФЗ «О социальной защите граждан Российской Федерации, подвергшихся воздействию радиации вследствие аварии в 1957 году на производственном объединении «Маяк» и сбросов радиоактивных отходов в реку Теча»; Федеральный закон от 10 января 2002 года № 2-ФЗ «О социальных гарантиях гражданам, подвергшимся радиационному воздействию вследствие ядерных испытаний на Семипалатинском полигоне»; постановление Правительства Российской Федерации от 31 декабря 2004 года № 907 «О социальной поддержке граждан, подвергшихся воздействию радиации вследствие катастрофы на Чернобыльской АЭС»; постановление Правительства Российской Федерации от 21 августа 2001 года № 607 «О порядке выплаты ежемесячной компенсации в возмещение вреда, причиненного здоровью граждан в связи с радиационным воздействием вследствие Чернобыльской катастрофы либо с выполнением работ по ликвидации последствий катастрофы на Чернобыльской АЭС.»
47.	Компенсация расходов по договору найма (поднайма) жилого помещения для отдельных категорий граждан в Приморском крае, выезжающих по направлению медицинской организации на лечение в медицинские организации	10 000 рублей (Приморский край); 15 000 рублей (г. Владивосток)	Закон Приморского края от 24 декабря 2018 года № 432-КЗ «О компенсации расходов по договору найма (поднайма) жилого помещения отдельным категориям граждан Российской Федерации, проживающим на территории Приморского края»; постановление Администрации Приморского края от 20 февраля 2019 года № 106-па «Об утверждении Порядка предоставления компенсации расходов по договору найма (поднайма) жилого помещения отдельным категориям граждан Российской Федерации, проживающим на территории Приморского края»
48.	Компенсация расходов по адаптации жилых помещений к потребностям инвалидов, направленных на создание условий по обеспечению свободного передвижения в жилом помещении и беспрепятственного доступа к жилым помещениям	единовременно: до 50 000 рублей – на расширение дверных проемов, установку доводчиков, приобретение перекатных или приставных пандусов; до 20 000 рублей – на установку видеодомофона; Один раз в семь лет: до 400 000 рублей – на приобретение доставки и установку подъемника; до 30 000 рублей – на приобретение съемного пандуса для использования на лестницах в подъезде многоквартирного дома	постановление Администрации Приморского края от 23 июля 2019 года № 473-па «Об утверждении порядка адаптации жилых помещений к потребностям инвалидов в Приморском крае»
49.	Единовременная выплата отдельным категориям граждан на территории Приморского края	инвалидам боевых действий – 19 000 рублей; вдовам (вдовцам) погибших участников боевых действий в возрасте до 55 лет (у женщины) и 60 лет (у мужчины) – 10 000 рублей; вдовам (вдовцам) погибших участников боевых действий в возрасте 55 лет и старше (у женщины) и 60 лет и старше (у мужчины) – 18 000 рублей; родителям погибших участников боевых действий в возрасте до 55 лет (у женщины) и до 60 лет (у мужчины) – 10 000 рублей; родителям погибших участников боевых действий в возрасте 55 лет и старше (у женщины) и 60 лет и старше (у мужчины) – 15 000 рублей; родителям погибших участников боевых действий в возрасте до 55 лет (у женщины) и до 60 лет (у мужчины), являющимся инвалидами от общего заболевания, – 17 000 рублей; детям, несовершеннолетним детям погибших участников боевых действий – 11 000 рублей	Закон Приморского края от 13 декабря 2018 года № 415-КЗ «О дополнительных мерах социальной поддержки отдельных категорий граждан на территории Приморского края»; постановление Администрации Приморского края от 4 марта 2019 года № 132-па «Об утверждении Порядка предоставления единовременной выплаты отдельным категориям граждан на территории Приморского края»
50.	Денежная выплата на проведение ремонта индивидуальных жилых домов членам семей погибших (умерших) военнослужащих (1 раз в 10 лет)	исходя из нормы общей площади жилого дома и средней стоимости ремонта 1 кв. м	Федеральный закон от 27 мая 1998 года № 78-ФЗ «О статусе военнослужащих»; постановление Правительства Российской Федерации от 27 мая 2006 года № 313 «Об утверждении Правил обеспечения проведения ремонта индивидуальных жилых домов, принадлежащих членам семей военнослужащих, лиц, проходивших службу в войсках национальной гвардии Российской Федерации и имевших специальные звания полиции, сотрудников органов внутренних дел Российской Федерации, учреждений и органов уголовно-исполнительной системы, федеральной противопожарной службы Государственной противопожарной службы, таможенных органов Российской Федерации, потерявшим кормильца»
51.	Компенсация по оплате жилищно-коммунальных услуг вдовам и семьям погибших военнослужащих	в размере 60% от оплаты жилья и коммунальных услуг	Федеральный закон от 27 мая 1998 года № 78-ФЗ «О статусе военнослужащих»; постановление Правительства Российской Федерации от 2 августа 2005 года № 475 «О предоставлении членам семей погибших (умерших) военнослужащих и сотрудников некоторых федеральных органов исполнительной власти компенсационных выплат в связи с расходами по оплате пользования жилым помещением, содержания жилого помещения, взноса на капитальный ремонт общего имущества в многоквартирном доме, коммунальных и других видов услуг»
52.	Ежемесячная денежная компенсация на возмещение вреда, причиненного здоровью в связи с исполнением обязанностей военной службы, военнослужащим, гражданам, призванным на военные сборы, и членам их семей, пенсионное обеспечение которых осуществляется Пенсионным фондом Российской Федерации	размер ежемесячной денежной компенсации для военнослужащих и граждан, призванных на военные сборы, зависит от установленной группы инвалидности. Каждому члену семьи инвалида вследствие военной травмы в случае его смерти (гибели) размер ежемесячной денежной компенсации рассчитывается путем деления ежемесячной денежной компенсации, установленной для инвалида соответствующей группы, на количество членов семьи (включая умершего (погибшего) инвалида). Размер ежемесячной денежной компенсации подлежат индексации один раз в год исходя из индекса роста потребительских цен за предыдущий год (коэффициент индексации определяется Правительством Российской Федерации)	Федеральный закон от 7 ноября 2011 года № 306-ФЗ «О денежном довольствии военнослужащих и предоставлении им отдельных выплат»; постановление Правительства Российской Федерации от 22 февраля 2012 года № 142 «О финансовом обеспечении и об осуществлении выплаты ежемесячной денежной компенсации, установленной частями 9, 10 и 13 статьи 3 Федерального закона «О денежном довольствии военнослужащих и предоставлении им отдельных выплат»
53.	Компенсация расходов в размере 50% на оплату коммунальных услуг ветеранам боевых действий	в размере 50% от оплаты коммунальных услуг в расчете на одного человека	Закон Приморского края от 13 декабря 2018 года № 415-КЗ «О дополнительных мерах социальной поддержки отдельных категорий граждан на территории Приморского края»; постановление Губернатора Приморского края от 16 июля 2008 года № 63-пг «О форме, порядке и условиях предоставления мер социальной поддержки по оплате жилых помещений и коммунальных услуг отдельным категориям граждан, проживающим на территории Приморского края»
54.	Компенсация расходов, связанных с установкой надгробных памятников ветеранам боевых действий, умершим до 1990 года	30 000 рублей	Закон Приморского края от 13 декабря 2018 года № 415-КЗ «О дополнительных мерах социальной поддержки отдельных категорий граждан на территории Приморского края»; постановление Администрации Приморского края от 28 января 2019 года № 33-па «Об утверждении Порядка предоставления единовременной компенсационной выплаты супругу, близким родственникам, иным родственникам, законному представителю умершего или иному лицу, взявшему на себя обязанность по изготовлению (восстановлению) и установке на территории Приморского края надгробных памятников инвалидам Великой Отечественной войны, участникам Великой Отечественной войны, инвалидам боевых действий, ветеранам боевых действий, погибшим (умершим) до 12 июня 1990 года, а также военнослужащим, погибшим при исполнении обязанностей военной службы (служебных обязанностей) в районах боевых действий, в том числе на территории бывшего СССР, до 12 июня 1990 года»
55.	Компенсация расходов собственникам жилого помещения, достигшим возраста 70 лет, в размере 100% на оплату взноса на капитальный ремонт общего имущества в многоквартирном доме, проживающим на территории Приморского края	8,10 рубля за 1 кв. м общей жилой площади, находящаяся в собственности	Закон Приморского края от 29 декабря 2004 года № 206-КЗ «О социальной поддержке льготных категорий граждан, проживающих на территории Приморского края»; постановление Администрации Приморского края от 5 декабря 2018 года № 586-па «Об утверждении Порядка предоставления мер социальной поддержки гражданам Российской Федерации, относящимся к категории детей войны, а также собственникам жилого помещения, достигшим возраста 70 лет, проживающим на территории Приморского края»
56.	Предоставление единовременной социальной выплаты отдельным категориям граждан в связи с 75-й годовщиной Победы в Великой Отечественной войне	участникам и инвалидам ВОВ; вдовам (вдовцам) умерших инвалидов и участников ВОВ; бывшим несовершеннолетним узникам концлагерей; лицам, награжденным знаком «Жителю блокадного Ленинграда», – 20 000 рублей; труженникам тыла; бывшим несовершеннолетним узникам нацистских концлагерей; лицам, принимавшим участие в боевых действиях в районе острова Даманский и в районе озера Жаланашколь, – 10 000 рублей	постановление Правительства Приморского края от 6 марта 2020 года № 183-пг «Об утверждении Порядка предоставления в 2020 году единовременной социальной выплаты отдельным категориям граждан в связи с 75-й годовщиной Победы в Великой Отечественной войне»
57.	Краевая денежная выплата Героям Социалистического Труда, Героям Труда Российской Федерации и полным кавалерам Ордена Трудовой славы	30 000 рублей	Закон Приморского края от 29 декабря 2004 года № 206-КЗ «О социальной поддержке льготных категорий граждан, проживающих на территории Приморского края»; постановление Губернатора Приморского края от 27 мая 2020 года № 73-пг «Об утверждении Порядка и условий предоставления краевой денежной выплаты Героям Социалистического Труда, Героям Труда Российской Федерации и полным кавалерам ордена Трудовой Славы»
58.	Предоставление транспортной услуги отдельным категориям граждан в Приморском крае	не более 10 000 рублей в год на одного человека	Закон Приморского края от 26 декабря 2019 года № 690-КЗ «О пилотном проекте по организации предоставления транспортной услуги отдельным категориям граждан в Приморском крае»; постановление Правительства Приморского края от 27 февраля 2020 года № 146-пг «Об утверждении Порядка организации предоставления транспортной услуги отдельным категориям граждан в Приморском крае»
Меры социальной поддержки для отдельных категорий граждан			
59.	Ежемесячная денежная выплата на оплату жилищно-коммунальных услуг работникам образования	– для граждан, проживающим в домах с центральным отоплением (в размере 100% оплаты за жилое помещение, отопление и освещение); – для граждан, проживающим в домах с без центрального отопления (единовременная компенсация: исходя из общей занимаемой площади и стоимости 1 кв. м; доставка топлива (3 876,53 рубля)	Федеральный закон от 29 декабря 2012 года № 273-ФЗ «Об образовании в Российской Федерации»; Закон Приморского края от 29 декабря 2004 года № 206-КЗ «О социальной поддержке льготных категорий граждан, проживающих на территории Приморского края»; постановление Губернатора Приморского края от 7 февраля 2019 года № 7-пг «Об утверждении Порядка и условий предоставления мер социальной поддержки по оплате за жилое помещение и коммунальные услуги специалистам бюджетной сферы, определенным пунктами 1, 3, 4, 5 части 1 статьи 14, частями 1(1), 2, 3 статьи 14(1) Закона Приморского края «О социальной поддержке льготных категорий граждан, проживающих на территории Приморского края»
60.	Ежемесячная денежная выплата на оплату жилищно-коммунальных услуг медицинским работникам, а также бюджетным специалистам, имеющим высшее или среднее профессиональное образование		

№ п/п	Наименование меры социальной поддержки	Размер выплаты в 2020 году, рублей	Основание предоставления
61.	Ежемесячная денежная выплата специалистам, не имеющим высшего или среднего профессионального образования, работающим и проживающим в сельских населенных пунктах и поселках городского типа	535 рублей – в жилых помещениях без центрального отопления; 1 535 рублей – в жилых помещениях с центральным отоплением	Федеральный закон от 14 мая 1993 года № 4979-1 «О ветеринарии»; Федеральный закон от 28 декабря 2013 года № 442-ФЗ «Об основах социального обслуживания граждан в Российской Федерации»; Федеральный закон от 21 ноября 2011 года № 323-ФЗ «Об основах охраны здоровья граждан в Российской Федерации»; Закон Приморского края от 29 декабря 2004 года № 206-КЗ «О социальной поддержке льготных категорий граждан, проживающих на территории Приморского края»; постановление Губернатора Приморского края от 8 февраля 2006 года № 14-пг «О Порядке предоставления мер социальной поддержки по оплате за жилое помещение и коммунальные услуги в форме денежной выплаты работникам бюджетной сферы, определенным пунктами 1, 2 части 1 статьи 14, частью 1 статьи 14(1) Закона Приморского края «О социальной поддержке льготных категорий граждан, проживающих на территории Приморского края»
62.	Ежемесячная денежная выплата врачам и медицинским работникам, педагогических работников, проживающим и работающим в городских населенных пунктах		
63.	Ежемесячная выплата лицам, имеющим особые заслуги перед Отечеством и Приморским краем (неработающим пенсионерам)	650 рублей	Закон Приморского края от 29 декабря 2004 года № 206-КЗ «О социальной поддержке льготных категорий граждан, проживающих на территории Приморского края»; постановление Губернатора Приморского края от 18 марта 2019 года № 20-пг «Об утверждении Порядка назначения ежемесячной выплаты лицам, имеющим особые заслуги перед Отечеством и Приморским краем, являющимся гражданами Российской Федерации и постоянно проживающим на территории Приморского края»
64.	Ежегодная денежная выплата гражданам, награжденным почетным знаком «Почетный донор России» или нагрудным знаком «Почетный донор СССР»	14 570,36 рубль	Федеральный закон от 20 июня 2012 года № 125-ФЗ «О донорстве крови и ее компонентов»; приказ Минздрава России от 11 июля 2013 года № 450н «Об утверждении Порядка осуществления ежегодной денежной выплаты лицам, награжденным нагрудным знаком «Почетный донор России»
65.	Меры социальной поддержки Героя Советского Союза, России, Героя Социалистического труда, полного кавалера ордена Трудовой Славы, полного кавалера ордена Славы	по образцу, установленному Правительством Российской Федерации	Федеральный закон от 09 января 1997 года № 5-ФЗ «О ветеранах»; Закон Российской Федерации от 15 января 1993 года № 4301-1 «О статусе Героев Советского Союза, героев Российской Федерации и полных кавалеров ордена Славы»
66.	Ежемесячная доплата к страховой пенсии лицам, замещавшим государственные должности Приморского края, и пенсия за выслугу лет государственным гражданским служащим Приморского края	размер ежемесячной доплаты к страховой пенсии и пенсии за выслугу лет устанавливается индивидуально в зависимости от должности и стажа	Федеральный закон от 27 июля 2004 года № 79-ФЗ «О государственной гражданской службе Российской Федерации»; Указ Президента Российской Федерации от 16 августа 1995 года № 854 «О некоторых социальных гарантиях лицам, замещавшим государственные должности Российской Федерации и должности федеральной государственной гражданской службы»; Закон Приморского края от 7 июня 2012 года № 51-КЗ «О государственной гражданской службе Приморского края»; Закон Приморского края от 13 июня 2007 года № 87-КЗ «О государственных должностях Приморского края»; постановление Губернатора Приморского края от 4 февраля 2009 года № 8-пг «Об утверждении Порядка установления, выплаты и перерасчета ежемесячной доплаты к страховой пенсии лицам, замещавшим государственные должности Приморского края»; постановление Губернатора Приморского края от 15 июля 2008 года № 58-пг «Об утверждении Порядка назначения и выплаты пенсии за выслугу лет государственным гражданским служащим Приморского края»
67.	Ежегодные денежные выплаты детям войны к датам начала и окончания Великой Отечественной войны	1 000 рублей	Закон Приморского края от 30 октября 2018 года № 366-КЗ «О детях войны в Приморском крае»; постановление Администрации Приморского края от 5 декабря 2018 года № 586-па «Об утверждении Порядка предоставления мер социальной поддержки гражданам Российской Федерации, относящимся к категории детей войны, а также собственникам жилого помещения, достигшим возраста 70 лет, проживающим на территории Приморского края»
68.	Обеспечение мер социальной поддержки по оплате жилищно-коммунальных услуг детям войны	в размере 50% от оплаты жилья и коммунальных услуг общей жилой площади в пределах регионального стандарта и в размере 100% капитального ремонта общей площади жилого помещения на праве собственности	
69.	Предоставление мер социальной поддержки Почетным гражданам Приморского края	ежемесячная выплата – 5 000 рублей; единовременная денежная выплата ко Дню Приморского края – 15 000 рублей; единовременная денежная выплата в связи с погребением умершего Почетного гражданина Приморского края – 50 000 рублей	Закон Приморского края от 29 декабря 2004 года № 206-КЗ «О социальной поддержке льготных категорий граждан, проживающих на территории Приморского края»; постановление Губернатора Приморского края от 20 января 2020 года № 4-пг «Об утверждении Порядка назначения мер социальной поддержки гражданам, награжденным почетным знаком Приморского края «Почетный гражданин Приморского края»
Меры социальной поддержки для малоимущих граждан			
70.	Государственная социальная помощь малоимущим семьям, малоимущим, одиноко проживающим гражданам, реабилитированным лицам и лицам, признанным пострадавшими от политических репрессий	до 1 000 рублей 1 раз в течение календарного года – малоимущим семьям и малоимущим одиноко проживающим гражданам, понесшим расходы на приобретение жизненно необходимых товаров; - лекарственных средств по рецептам врача (фельдшера); до 3 000 рублей – малоимущим семьям и малоимущим одиноко проживающим гражданам, понесшим расходы в связи со смертью члена малоимущей семьи; понесшим расходы в связи с рождением ребенка; до 10 000 рублей – малоимущим семьям и малоимущим одиноко проживающим гражданам, пострадавшим от стихийных бедствий и техногенных катастроф; до 20 000 рублей – малоимущим семьям и малоимущим одиноко проживающим гражданам, направляемым на лечение или консультирование за пределы Приморского края; до 20 000 рублей (оплата стоимости проезда) – лицам, сопровождающим граждан из числа малоимущих, признанных в установленном порядке инвалидами I группы, и несовершеннолетних детей, детей-инвалидов к месту лечения или консультирования за пределы Приморского края; до 1 000 рублей – реабилитированным лицам и лицам, признанным пострадавшими от политических репрессий: - пострадавшим от стихийных бедствий и техногенных катастроф; - понесшим расходы в связи со смертью члена семьи реабилитированных лиц и лиц, признанных пострадавшими от политических репрессий; - направляемым на лечение или консультирование за пределы Приморского края	Федеральный закон от 17 июля 1999 года № 178-ФЗ «О государственной социальной помощи»; Закон Приморского края от 6 июня 2005 года № 255-КЗ «О государственной социальной помощи в Приморском крае»; постановление Правительства Приморского края от 18 февраля 2020 года № 130-пг «Об утверждении Порядка и условий назначения и выплаты государственной социальной помощи малоимущим семьям, малоимущим одиноко проживающим гражданам, реабилитированным лицам и лицам, признанным пострадавшими от политических репрессий, а также лицам, понесшим расходы в связи с погребением умерших реабилитированных лиц и лиц, признанных пострадавшими от политических репрессий, в Приморском крае»
71.	Софинансирование социальных программ (адресная социальная помощь неработающим пенсионерам за счет средств Пенсионного фонда Российской Федерации)	10 000 рублей	постановление Правительства Российской Федерации от 10 июня 2011 года № 456 «О Порядке финансового обеспечения социальных программ субъектов Российской Федерации, связанные с укреплением материально-технической базы учреждений социального обслуживания населения и оказанием адресной социальной помощи неработающим пенсионерам, являющимся получателями трудовых пенсий по старости и по инвалидности»; постановление Администрации Приморского края от 15 октября 2018 года № 490-па «Об утверждении Порядка оказания адресной социальной помощи неработающим пенсионерам, являющимся получателями страховых пенсий по старости и по инвалидности, в 2018 году в Приморском крае»
72.	Оказание протезно-ортопедической помощи малообеспеченным гражданам, не являющимся инвалидами	бесплатное изготовление протезно-ортопедических изделий	Закон Приморского края от 6 июня 2005 года № 255-КЗ «О государственной социальной помощи в Приморском крае»; постановление Губернатора Приморского края от 30 ноября 2010 года № 102-пг «Об утверждении Порядка оказания протезно-ортопедической помощи малоимущим гражданам Российской Федерации, не являющимся инвалидами, постоянно проживающим на территории Приморского края»
73.	Предоставление гражданам субсидий на оплату жилищно-коммунальных услуг	с учетом доходов семьи и фактически понесенных расходов на оплату жилого помещения и коммунальных услуг (не более 22%)	постановление Правительства Российской Федерации от 14 декабря 2005 года № 761 «О предоставлении субсидий на оплату жилого помещения и коммунальных услуг»
74.	Государственная социальная помощь на основании социального контракта	ведение личного подсобного хозяйства – 50 000 рублей	Закон Приморского края от 6 июня 2005 года № 255-КЗ «О государственной социальной помощи в Приморском крае»; постановление Правительства Приморского края от 3 марта 2020 года № 172-пг «Об утверждении Положения о размерах, условиях, порядке назначения и выплаты государственной социальной помощи на основании социального контракта»
	Государственная социальная помощь на основании социального контракта	– поиск работы (с предоставлением материальной поддержки с начала трудоустройства – в размере 13 958 рублей, но не более 12 месяцев); прохождение профессионального обучения и (или) дополнительного профессионального образования (на оплату услуг по обучению в размере стоимости курса обучения, но не более 30 000 рублей); с предоставлением материальной поддержки в период прохождения обучения в размере 13 958 рублей, но не более 3 месяцев со дня начала обучения); – осуществление индивидуальной предпринимательской деятельности (материальная помощь на открытие ИП – в размере до 250 000 рублей); осуществление иных мероприятий, направленных на преодоление гражданином трудной жизненной ситуации (предоставление социального пособия в размере 13 958 рублей)	
75.	Региональная социальная доплата к пенсии неработающим пенсионерам	до величины прожиточного минимума, установленного на дату назначения	Закон Приморского края от 6 июня 2005 года № 255-КЗ «О государственной социальной помощи в Приморском крае»; постановление Правительства Приморского края от 25 августа 2017 года № 341-па «Об утверждении правил обращения за региональной социальной доплатой к пенсии, ее установления и выплаты в Приморском крае»
76.	Предоставление единовременной выплаты неработающим пенсионерам, в целях сокращения уровня бедности в Приморском крае	6 000 рублей	Закон Приморского края от 6 июня 2005 года № 255-КЗ «О государственной социальной помощи в Приморском крае»; постановление Правительства Приморского края от 18 февраля 2020 года № 129-пг «Об утверждении порядка и условий предоставления единовременной выплаты неработающим пенсионерам в целях сокращения уровня бедности в Приморском крае»
Меры социальной поддержки для иных граждан			
77.	Социальное пособие на погребение (в том числе субсидия на возмещение расходов специализированным службам по погребению)	7 349,83 рубль	Федеральный закон от 12 января 1996 года № 8-ФЗ «О погребении и похоронном деле»; постановление Правительства Приморского края от 10 февраля 2020 года № 80-пг «Об утверждении Порядка предоставления субсидий из краевого бюджета специализированным службам по вопросам похоронного дела на возмещение стоимости услуг по погребению умерших, которые не подлежали обязательному социальному страхованию на случай временной нетрудоспособности и в связи с материнством на день смерти и не являлись пенсионерами, а также в случае рождения мертвого ребенка по истечении 154 дней беременности»
78.	Единовременная социальная выплата лицам, получающим пенсию в Приморском крае	1 000 рублей	постановление Правительства Приморского края от 6 февраля 2020 года № 76-пг «Об утверждении Порядка предоставления в 2020 году единовременной социальной выплаты лицам, получающим пенсию в Приморском крае»
79.	Социальная выплата на компенсацию части расходов по уплате процентов по ипотечным жилищным кредитам (займам)	6 256,27 рубль (средний размер выплаты в месяц на одну семью)	Указ Президента Российской Федерации от 7 мая 2012 года № 600 «О мерах по обеспечению граждан Российской Федерации доступным и комфортным жильем и повышению качества жилищно-коммунальных услуг»; Закон Приморского края от 26 мая 2011 года № 772-КЗ «О социальной поддержке граждан в сфере ипотечного жилищного кредитования в Приморском крае»; постановление Администрации Приморского края от 26 декабря 2011 года № 337-па «О Порядке назначения и предоставления гражданам, проживающим на территории Приморского края, социальной выплаты на компенсацию части расходов по уплате процентов по ипотечным жилищным кредитам (займам) либо по кредитам (займам) в целях рефинансирования (перекредитования) ипотечных жилищных кредитов (займов)»
80.	Компенсация расходов на приобретение комплекта оборудования приема спутникового телевидения, его доставку и установку	8 000 рублей; 10 000 рублей (проживающим на территориях Красноармейского, Пожарского, Тернейского муниципальных районов)	Закон Приморского края от 6 декабря 2018 года № 413-КЗ «О социальной поддержке граждан Российской Федерации, жилые помещения которых расположены на территории Приморского края в населенных пунктах вне зоны охвата сетью эфирной цифровой наземной трансляции обязательных общедоступных телеканалов и (или) радиоканалов»; постановление Администрации Приморского края от 29 января 2019 года № 41-па «Об утверждении Порядка предоставления компенсации гражданам Российской Федерации, жилые помещения которых расположены на территории Приморского края в населенных пунктах вне зоны охвата сетью эфирной цифровой наземной трансляции обязательных общедоступных телеканалов и (или) радиоканалов»
81.	Социальная выплата на оплату коммунальных услуг по отоплению и (или) горячему водоснабжению	разница тарифов между экономически обоснованным и льготным тарифом – 2 379,01 рубль /Гкал (с НДС)	Закон Приморского края от 11 июня 2002 года № 241-КЗ «О защите прав граждан в жилищно-коммунальной сфере»; постановление Администрации Приморского края от 10 сентября 2019 года № 584-па «Об утверждении Порядка предоставления социальной выплаты на оплату коммунальных услуг по отоплению и (или) горячему водоснабжению и определения ее размера»
82.	Ежемесячная денежная выплата лицам, осуществляющим уход за инвалидами	12 518 рублей	Закон Приморского края от 29 декабря 2004 года № 206-КЗ «О социальной поддержке льготных категорий граждан, проживающих на территории Приморского края»; постановление Правительства Приморского края от 31 января 2020 года № 69-пг «О Порядке и условиях предоставления ежемесячной денежной выплаты лицам, осуществляющим уход за инвалидами в Приморском крае»
83.	Организация санаторно-курортного лечения отдельным категориям граждан	стоимость одной путевки: 34 218,72 рубль – для льготных категорий граждан; 75 600 рублей – гражданам, удостоенным звания Героев Советского Союза, Героев Российской Федерации и полных кавалеров ордена Славы; гражданам, удостоенным звания Героев Социалистического Труда, Героев Труда Российской Федерации и полных кавалеров ордена Трудовой Славы	Закон Приморского края от 4 марта 2020 года № 735-КЗ «Об организации санаторно-курортного лечения отдельным категориям граждан»; постановление Правительства Приморского края от 6 апреля 2020 года № 292-пг «Об утверждении Порядка предоставления отдельным категориям граждан путевок на санаторно-курортное лечение»; постановление Правительства Приморского края от 16 июня 2020 года № 533-пг «Об утверждении Порядка предоставления отдельным категориям граждан социальной выплаты, удостоверяемой сертификатом на санаторно-курортное лечение»

Для снижения уровня бедности населения и увеличение количества семей, доходы которых превышают величину прожиточного минимума, в настоящее время действует 12 мер социальной поддержки. В краевом бюджете на 2020 год на эти цели предусмотрено 8 467,41 млн рублей.

1. Предоставление государственной социальной помощи малоимущим семьям, малоимущим одиноко проживающим гражданам, реабилитированным лицам и лицам, признанным пострадавшими от политических репрессий

Размеры выплат: 1 000 рублей, 3 000 рублей, 10 000 рублей, 20 000 рублей. Выплаты предоставляются единовременно, раз в год, за счет краевого бюджета. В 2020 году на эти цели предусмотрено 2,03 млн рублей.

2. Предоставление государственной социальной помощи на основании социального контракта
В 2020 году из федерального бюджета бюджету Приморского края предоставляется субсидия на софинансирование мероприятий, направленных на реализацию социального контракта. Размер выплат: 13 958 рублей (ежемесячная), 250 000 рублей (единовременная).

В 2020 году на эти цели предусмотрено 198,93 млн рублей, из них:

175,06 млн рублей – средства федерального бюджета;

23,87 млн рублей – средства краевого бюджета.

Кроме того, на 2020 год в краевом бюджете предусмотрено 7 млн рублей на реализацию мероприятия, направленного на оказание государственной социальной помощи на основании социального контракта по ведению личного подсобного хозяйства. Размер выплаты 50 000 рублей.

3. Оказание протезно-ортопедической помощи малоимущим гражданам Российской Федерации, не являющимся инвалидами, постоянно проживающим на территории Приморского края

Мера поддержки предоставляется в натуральной форме в виде протезно-ортопедических изделий за счет краевого бюджета. В 2020 году на эти цели предусмотрено 0,73 млн рублей.

Общими условиями (критериями) для получения мер поддержки малоимущим гражданам являются: наличие у малоимущей семьи (малоимущего одиноко проживающего гражданина) по независящим от них причинам среднедушевого дохода ниже величины прожиточного минимума, установленного в Приморском крае; проживание малоимущей семьи (малоимущего одиноко проживающего гражданина) на территории Приморского края.

4. Установление региональной социальной доплаты к пенсии (далее – РСД к пенсии)

РСД к пенсии доплачивается в таком размере, чтобы общая сумма материального обеспечения пенсионера достигла величины прожиточного минимума пенсионера, установленного в Приморском крае (на 2020 год не ниже 10 775 рублей ежемесячно). В 2020 году из федерального бюджета бюджету Приморского края предоставляется субсидия на софинансирование вышеуказанной выплаты. В 2020 году на эти цели предусмотрено 2 920,08 млн рублей, из них:

2 534,19 млн рублей – средства федерального бюджета;

385,89 млн рублей – средства краевого бюджета.

5. Предоставление социальной выплаты получателям региональной социальной доплаты к пенсии, не достигшим возраста 18 лет и осуществляющим трудовую деятельность в период летних каникул (далее – социальная доплата)

Социальная доплата доплачивается в таком размере, чтобы общая сумма материального обеспечения пенсионера достигла величины прожиточного минимума пенсионера, установленного в Приморском крае (на 2020 год не ниже 10 775 рублей ежемесячно). Данная мера социальной поддержки введена с 2019 года. Выплата предоставляется за счет средств краевого бюджета. На 2020 год предусмотрено 3,26 млн рублей.

Общим условием (критерием) для получения РСД к пенсии, социальной доплаты является наличие у пенсионера материального обеспечения ниже величины прожиточного минимума пенсионера, установленного в Приморском крае.

6. Предоставление единовременной выплаты неработающим пенсионерам в целях сокращения уровня бедности в Приморском крае

Данная мера социальной поддержки введена с 2020 года до 2024 года, предоставляется один раз в год в размере 6 000 рублей неработающим пенсионерам, общая сумма материального обеспечения которых по состоянию на 31 декабря года, предшествующего году осуществления единовременной выплаты, ниже среднегодовой величины прожиточного минимума для пенсионеров в Приморском крае, рассчитанной за год, предшествующий году осуществления единовременной выплаты. Выплата предоставляется за счет средств краевого бюджета. В 2020 году на эти цели предусмотрено 450,0 млн рублей.

7. Предоставление ежемесячной денежной выплаты на детей в возрасте от 3 до 7 лет включительно (далее – выплата от 3 до 7 лет)

Данная мера социальной поддержки введена с 2020 года. Общим условием (критерием) для получения выплаты от 3 до 7 лет, пособия на ребенка является наличие у семьи среднедушевого дохода ниже величины прожиточного минимума на душу населения, установленную в Приморском крае за второй квартал года, предшествующего году обращения за назначением выплаты. Размер ежемесячной выплаты в 2020 году составляет 7 221 рубль. В 2020 году из федерального бюджета бюджету Приморского края предоставляется субсидия на софинансирование вышеуказанной выплаты. В 2020 году на эти цели предусмотрено 2 119,99 млн рублей, из них:

1 358,27 млн рублей – средства федерального бюджета;

761,72 млн рублей – средства краевого бюджета.

8. Предоставление пособия на ребенка

Размер ежемесячной выплаты в 2020 году составляет 366,92 рубля. В 2020 году на эти цели предусмотрено 293,3 млн рублей.

9. Предоставление ежемесячной выплаты на первого ребенка.

Данная мера социальной поддержки введена с 2018 года. Размер ежемесячной выплаты в 2020 году составляет 14 442 рубля. Выплата предоставляется за счет средств федерального бюджета.

На 2020 год предусмотрено 2 244,29 млн рублей.

Условием (критерием) для получения выплаты является наличие у семьи среднедушевого дохода ниже двукратной величины прожиточного минимума трудоспособного населения, установленной в Приморском крае за второй квартал года, предшествующего году обращения за назначением выплаты.

10. Предоставление мер социальной поддержки многодетным семьям

Условием (критерием) для получения мер социальной поддержки является наличие у многодетной семьи среднедушевого дохода ниже двукратной величины прожиточного минимума, установленной в Приморском крае. Размер выплат в части возмещения на определенные виды расходов составляет не более 2 500 рублей, не более 5 000 рублей, не более 1 000 рублей в год на каждого ребенка, а также компенсация расходов на оплату жилых помещений и коммунальных услуг в размере 50%, компенсация расходов в размере 100% на оплату взноса на капитальный ремонт общего имущества в многоквартирном доме и коммунальной услуги по обращению с твердыми коммунальными отходами. МСП предоставляется за счет средств краевого бюджета. В 2020 году на эти цели предусмотрено 200,0 млн рублей.

11. Предоставление гражданам субсидий на оплату жилых помещений и коммунальных услуг

Условием (критерием) для получения субсидии является наличие у семьи расходов на оплату жилого помещения и коммунальных услуг, превышающих величину, соответствующую максимально допустимой доле расходов граждан на оплату жилого помещения и коммунальных услуг в совокупном доходе семьи. В Приморском крае максимально допустимая доля расходов установлена в размере 22% – при среднедушевом доходе семьи равным или выше прожиточного минимума, установленного в Приморском крае, 10% – при среднедушевом доходе семьи ниже прожиточного минимума, установленного в Приморском крае. Субсидия предоставляется за счет средств краевого бюджета. В 2020 году на эти цели предусмотрено 840,80 млн рублей.

12. Предоставление ежемесячной денежной выплаты лицам, осуществляющим уход за инвалидами в Приморском крае

Данная мера социальной поддержки введена с 2020 года. Размер ежемесячной выплаты в 2020 году составляет 12 758 рублей, или 12 518 рублей. Выплата предоставляется за счет средств краевого бюджета. В 2020 году на эти цели предусмотрено 37,4 млн рублей.

Условием (критерием) для получения выплаты является наличие у семьи инвалида среднедушевого дохода ниже полуторакратной величины прожиточного минимума трудоспособного населения, установленной в Приморском крае за второй квартал года, предшествующего году обращения за назначением выплаты.

Фактическое снижение численности населения с доходами ниже величины прожиточного минимума в 2019 году к 2018 году составило 7,6 тыс. человек, из них:

4,4 тыс. человек были «выведены» из бедности благодаря мерам социальной поддержки (25,95% от планового показателя численности населения с доходами ниже величины прожиточного минимума 2019 года к 2018 году). Получателями мер социальной поддержки по линии социальной защиты являются более 168 тыс. человек. На начало 2019 года меры социальной поддержки помогли выводу из-за черты бедности 32,1 тыс. человек (до 135,9 тыс. человек). В 2019 году были введены новые меры социальной поддержки граждан в рамках реализации «пилотного» проекта, что позволило дополнительно вывести из бедности еще 4,4 тыс. человек;

3,2 тыс. человек путем иных мер, без учета мер социальной поддержки (18,50% от планового показателя численности населения с доходами ниже величины прожиточного минимума 2019 года к 2018 году).

Выше среднекраевого значения уровень бедности сложился в муниципальных районах: Анушкинском (18,45%), Кировском (15,85%), Хорольском (14,72%) и Яковлевском (13,71%).

Плановый показатель уровня бедности на 2020 год – 13,5%.

По состоянию на 1 августа 2020 года в Приморском крае получателями мер социальной поддержки по линии социальной защиты являются 226,4 тыс. человек, доходы которых ниже величины прожиточного минимума. После получения мер социальной поддержки численность граждан с доходами ниже величины прожиточного минимума остается у 165,4 тыс. человек. То есть из бедности выведены 61 тыс. человек (226,4 тыс. человек – 165,4 тыс. человек).

В числе граждан, доходы которых остались ниже величины прожиточного минимума:

39,5 тыс. человек – очень бедные (с доходами до 0,5 величины прожиточного минимума). Наибольшее количество граждан в Лесозаводском городском округе – 5,2 тыс. человек (13,1%) и Уссурийском городском округе – 5,6 тыс. человек (14,1%);

73,8 тыс. человек – бедные (с доходами от 0,5 до 0,8 величины прожиточного минимума). Наибольшее количество граждан в Лесозаводском городском округе – 9,1 тыс. человек (12,3%), Уссурийском городском округе – 10,2 тыс. человек (13,8%) и Находкинском городском округе – 9,2 тыс. человек (12,5%);

46,9 тыс. человек – умеренно бедные (с доходами от 0,8 до 1 величины прожиточного минимума). Наибольшее количество граждан в Первомайском районе Владивостокского городского округа – 6,9 тыс. человек (14,7%), Уссурийском городском округе – 6,9 тыс. человек (14,7%) и Находкинском городском округе – 6,3 тыс. человек (13,4%). В том числе безработные граждане – 124 человек.

Из оставшихся граждан с доходами ниже величины прожиточного минимума после получения мер социальной поддержки (165,4 тыс. человек) имеют доход от трудовой деятельности 1,6 тыс. человек (1%); состоят на учете в службе занятости как безработные 4,4 тыс. человек (2,7%); 2,7 тыс. человек находятся в отпуске по уходу за ребенком (1,6%) и 0,4 тыс. человек являются студентами (учащимися); 8,3 тыс. человек – это дети до трех лет; 42,4 тыс. человек – это дети от трех до 16 лет и 500 детей-инвалидов.

2.27. Информация о практике применения социального контракта

Государственная социальная помощь на основании социального контракта в Приморском крае предоставляется на основании Закона Приморского края от 6 июня 2005 года № 255-КЗ «О государственной социальной помощи в Приморском крае».

Общими условиями (критериями) для получения государственной социальной помощи на основании социального контракта являются:

наличие у малоимущей семьи (малоимущего одиноко проживающего гражданина) по независящим от них причинам среднедушевого дохода ниже величины прожиточного минимума, установленного в Приморском крае; проживание малоимущей семьи (малоимущего одиноко проживающего гражданина) на территории Приморского края.

В 2018 - 2019 годах государственная социальная помощь на основании социального контракта предоставлялась за счет средств краевого бюджета в форме единовременной денежной выплаты, в форме приобретения товаров, работ, услуг в пользу граждан для обеспечения их нужд, в форме социально-психологической помощи).

В рамках социального контракта можно было реализовать 5 мероприятий:

1. Поиск работы;
2. Прохождение профессионального обучения и (или) дополнительного профессионального образования;
3. Осуществление индивидуальной предпринимательской деятельности;
4. Ведение личного подсобного хозяйства;
5. Осуществление иных мероприятий, направленных на преодоление заявителем трудной жизненной ситуации (социально-психологическая помощь).

По 4 мероприятиям (за исключением социально-психологической помощи) размер единовременной денежной выплаты не превышал 50 000 рублей.

С 2018 - 2019 годов было заключено 323 социальных контракта (за 2018 год – 96 контрактов, 2019 год – 227 контрактов), из них 251 семья, имеющая детей (78%), в том числе многодетных – 147.

За 2018 - 2019 годы реализации в крае социального контракта:

численность трудоустроенных граждан – 0 человек;
численность граждан, зарегистрированных в качестве индивидуальных предпринимателей, – 4 человека;
численность граждан, прошедших профессиональное обучение и (или) дополнительное профессиональное образование, – 47 человек;
численность граждан, ведущих личное подсобное хозяйство, – 272 человека;
численность граждан, получивших социально-психологическую помощь, – 0 человек;
численность граждан, преодолевших трудную жизненную ситуацию в результате заключения социального контракта, в общей численности получателей государственной социальной помощи на основании социального контракта – 226 человек;
численность граждан, у которых увеличился доход от трудовой деятельности по окончании срока действия социального контракта – 34 человека;
численность граждан, у которых увеличились натуральные поступления из личного подсобного хозяйства по окончании срока действия социального контракта – 234 человека.

Среднедушевой доход семьи, в том числе:

до заключения социального контракта:

за 2018 год – 8 368 рублей, за 2019 год – 8 657 рублей;

по окончании срока действия социального контракта:

за 2018 год – 19 249 рублей, за 2019 год – 15 289 рублей.

Досрочно расторгнутых социальных контрактов не было.

Приморский край является участником «пилотного» проекта, направленного на достижение до 2024 года национальных целей социально-экономического развития по повышению реальных доходов граждан, снижению уровня бедности в два раза (далее – «пилотный» проект).

На реализацию социального контракта в рамках «пилотного» проекта выделяются субсидии из федерального бюджета на софинансирование мероприятий, направленных на реализацию социального контракта.

Государственная социальная помощь на основании социального контракта предоставляется за счет средств федерального и краевого бюджетов в форме ежемесячной денежной выплаты (социальное пособие), единовременной материальной помощи или в форме приобретения товаров, работ, услуг в пользу граждан для обеспечения их нужд.

С 2020 года в рамках социального контракта реализуется 5 мероприятий:

1. Поиск работы;
2. Прохождение профессионального обучения и (или) дополнительного профессионального образования;
3. Осуществление индивидуальной предпринимательской деятельности;
4. Ведение личного подсобного хозяйства;
5. Осуществление иных мероприятий, направленных на преодоление заявителем трудной жизненной ситуации.

Дополнительным условием (критерием) для назначения государственной социальной помощи на основании социального контракта по мероприятию «Осуществление иных мероприятий, направленных на преодоление заявителем трудной жизненной ситуации» является наличие на день подачи заявления обстоятельств, свидетельствующих о нахождении малоимущей семьи, малоимущего одиноко проживающего гражданина в трудной жизненной ситуации, указанной в Перечне трудных жизненных ситуаций, утвержденном постановлением Правительства Приморского края от 3 марта 2020 года № 172-пп «Об утверждении Положения о размерах, условиях, порядке назначения и выплаты государственной социальной помощи на основании социального контракта».

По мероприятиям «Поиск работы», «Прохождение профессионального обучения и (или) дополнительное профессиональное образование», «Осуществление иных мероприятий, направленных на преодоление гражданином трудной жизненной ситуации» размер ежемесячной денежной выплаты (социального пособия) в 2020 году составляет 13 958 рублей.

По мероприятию «Осуществление индивидуальной предпринимательской деятельности» размер единовременной материальной помощи составляет 250 000 рублей.

По мероприятию «Ведение личного подсобного хозяйства» размер единовременной материальной помощи составляет 50 000 рублей.

В 2020 году предполагаемая численность граждан, заключивших социальный контракт, около 2,3 тыс. человек, из них численность граждан, заключивших социальный контракт, финансирование которого будет осуществляться в том числе за счет субсидии, составит 1,3 тыс. человек.

Увеличение численности получателей государственной социальной помощи на основании социального контракта в 2020 году по сравнению с 2019 годом запланировано на 1000%.

По состоянию на 1 июля 2020 года численность граждан, заключивших социальный контракт, составляет 594 человека, из них 538 семьи, имеющих детей (91%), в том числе многодетных – 148.

Социальные контракты заключены на следующие мероприятия:

поиск работы – 237 человек;
прохождение профессионального обучения и получение дополнительного профессионального образования – 18 человек;
осуществление индивидуальной предпринимательской деятельности – 47 человек;
осуществление иных мероприятий, направленных на преодоление трудной жизненной ситуации, – 235 человек.
ведение личного подсобного хозяйства – 57 человек.

II. ПЛАН МЕРОПРИЯТИЙ
региональной программы «Снижение доли населения с доходами ниже величины прожиточного минимума в Приморском крае»

№ п/п	Мероприятия	Ожидаемый результат / документ, подтверждающий исполнение мероприятия	Срок реализации, годы	Ответственный исполнитель	Объем ресурсного обеспечения (при наличии), тыс. рублей
Задача 1. Повышение уровня доходов граждан и превышение темпов роста доходов граждан, в том числе средней заработной платы, над темпом роста инфляции					
1.1.	Обеспечение проведения индексации заработной платы работников бюджетной сферы на уровень инфляции	индексация заработной платы работников бюджетной сферы / постановление Правительства Приморского края	2020 - 2030	министерство труда и социальной политики Приморского края, органы исполнительной власти, имеющие подведомственные организации	средства, направляемые на исполнение государственного задания, субвенции
1.2.	Мониторинг показателей уровня погашения задолженности по невыплате заработной платы перед работниками организаций Приморского края	погашение задолженности по заработной плате в организациях Приморского края / сводный реестр организаций, имеющих задолженность по заработной плате	2020 - 2030	министерство труда и социальной политики Приморского края, органы исполнительной власти по видам экономической деятельности	
1.3.	Проведение мероприятий по недопущению роста безработицы по методологии МОТ выше 5%, в том числе:				
1.3.1.	Организация ярмарок вакансий и учебных рабочих мест	проведение не менее 200 ярмарок вакансий и учебных рабочих мест ежегодно / отчет по исполнению государственного задания	2020 - 2030	КГБУ «Приморский центр занятости населения»	средства, направляемые на исполнение государственного задания
1.3.2.	Организация временного трудоустройства несовершеннолетних граждан в возрасте от 14 до 18 лет в свободное от учебы время	трудоустройство не менее 10% от численности граждан данной возрастной категории ежегодно / отчет по исполнению государственного задания	2020 - 2030	КГБУ «Приморский центр занятости населения»	средства, направляемые на исполнение государственного задания
1.3.3.	Организация временного трудоустройства безработных граждан, испытывающих трудности в поиске работы, безработных граждан в возрасте от 18 до 20 лет, имеющих среднее профессиональное образование и ищущих работу впервые	трудоустройство на временные работы не менее 2% безработных граждан данных категорий от численности зарегистрированных в отчетном периоде безработных граждан ежегодно / отчет по исполнению государственного задания	2020 - 2030	КГБУ «Приморский центр занятости населения»	средства, направляемые на исполнение государственного задания
1.3.4.	Содействие самозанятости безработных граждан	предоставление государственной услуги по содействию самозанятости безработных граждан не менее 3% от зарегистрированных в отчетном периоде безработных граждан ежегодно / отчет по исполнению государственного задания	2020 - 2030	КГБУ «Приморский центр занятости населения»	средства, направляемые на исполнение государственного задания
1.3.5.	Профессиональное обучение и дополнительное профессиональное образование безработных граждан, включая обучение в другой местности	предоставление государственной услуги профессиональное обучение и дополнительное профессиональное образование безработных граждан, включая обучение в другой местности не менее 3500 человек ежегодно / отчет по исполнению государственного задания	2020 - 2030	КГБУ «Приморский центр занятости населения»	средства, направляемые на исполнение государственного задания
1.3.6.	Содействие безработным гражданам в переезде и безработным гражданам и членам их семей в переселении в другую местность для трудоустройства по направлению органов службы занятости	отношение численности граждан, получивших государственную услугу, к численности зарегистрированных в отчетном периоде безработных граждан составит не менее 0,3% ежегодно / отчет по исполнению государственного задания	2020 - 2030	КГБУ «Приморский центр занятости населения»	средства, направляемые на исполнение государственного задания
1.4.	Содействие инициаторам инвестиционных проектов в получении статуса приоритетного инвестиционного проекта Приморского края	количество приоритетных инвестиционных проектов Приморского края составит не менее 12 ед. / реестр приоритетных инвестиционных проектов Приморского края	2020 - 2030	министерство экономического развития Приморского края	–
1.5.	Субсидирование лизинга техники и оборудования субъектов малого и среднего предпринимательства (в размере 20% от первоначального взноса)	заключено не менее 40 договоров с субъектами малого и среднего предпринимательства / отчет о реализации государственной программы Приморского края «Экономическое развитие и инновационная экономика Приморского края» на 2020 - 2027 годы	2020	министерство экономического развития Приморского края	20000,00
1.6.	Сокращение низкооплачиваемой занятости за счет создания высокопроизводительных рабочих мест во внебюджетном секторе экономики	общее количество высокопроизводительных рабочих мест во внебюджетном секторе экономики составит не менее 224 тыс. ед. / ежегодный отчет о достигнутых значениях показателя в соответствии с распоряжением Губернатора Приморского края от 17 сентября 2019 года № 239-рг «О мерах по реализации Указа Президента Российской Федерации от 25 апреля 2019 года «Об оценке эффективности деятельности высших должностных лиц (руководителей высших исполнительных органов государственной власти) субъектов Российской Федерации и деятельности органов исполнительной власти субъектов Российской Федерации»	2020 - 2024	министерство труда и социальной политики Приморского края	–
1.7.	Создание для детей от 2-х месяцев до 3-х лет новых мест в дошкольных образовательных организациях	создано 3080 мест для детей от 2-х месяцев до 3-х лет в дошкольных образовательных организациях / отчет о реализации мероприятия в рамках реализации регионального проекта «Содействие занятости женщин - создание условий дошкольного образования для детей в возрасте до трех лет (приморский край)»	2020 - 2024	министерство образования Приморского края	средства, выделяемые в рамках соглашений о предоставлении субсидии из федерального бюджета бюджету Приморского края на реализацию мероприятия
1.8.	Компенсация части платы, взимаемой с родителей (законных представителей) за присмотр и уход за детьми, осваивающими образовательные программы дошкольного образования в организациях, осуществляющих образовательную деятельность	ежегодно компенсацию получат не менее 80000 семей / отчет о реализации государственной программы Приморского края «Социальная поддержка населения Приморского края на 2020 - 2027 годы»	2020 - 2030	министерство образования Приморского края	4 633 079,0
1.9.	Содействие занятости отдельных категорий граждан, в том числе:				
1.9.1.	Переобучение и повышение квалификации женщин в период их отпуска по уходу за ребенком в возрасте до трех лет	прошли переобучение и повышение квалификации 2972 женщины в период отпуска по уходу за ребенком в возрасте до трех лет, а также женщины, имеющих детей дошкольного возраста, не состоящих в трудовых отношениях и обратившихся в органы службы занятости / отчет о реализации мероприятия в рамках регионального проекта «Содействие занятости женщин - создание условий дошкольного образования для детей в возрасте до трех лет (приморский край)»	2020 - 2024	КГБУ «Приморский центр занятости населения»	средства, выделяемые в рамках соглашений о предоставлении субсидии из федерального бюджета бюджету Приморского края на реализацию мероприятия
1.9.2.	Профессиональное обучение и дополнительное образование граждан предпенсионного возраста, пенсионеров, инвалидов	прошли профессиональное обучение и дополнительное профессиональное образование 4810 граждан в возрасте 50-ти лет и старше, а также граждан предпенсионного возраста / отчет о реализации мероприятия в рамках регионального проекта «Содействие занятости женщин - создание условий дошкольного образования для детей в возрасте до трех лет (приморский край)»	2020 - 2024	КГБУ «Приморский центр занятости населения»	средства, выделяемые в рамках соглашений о предоставлении субсидии из федерального бюджета бюджету Приморского края на реализацию мероприятия
1.10.	Содействие самозанятости и поддержка индивидуальной предпринимательской инициативы, в том числе:				
1.10.1.	Обучение воспитанников общеобразовательных учреждений и учреждений среднего профессионального образования, а также лиц старшего поколения основам предпринимательской деятельности, финансовой грамотности	центром «Мой бизнес» организованы и проведены обучающие мероприятия (семинары, тренинги), в том числе по основам ведения бизнеса, финансовой грамотности (тренинги «Азбука предпринимательства», «Консультационная поддержка», «Юридические аспекты предпринимательства и системы налогообложения») / план мероприятий	2020 - 2024	министерство экономического развития Приморского края	в рамках финансирования АНО «Центр поддержки предпринимательства Приморского края» (Центр «Мой бизнес»)
1.10.2.	Развитие самозанятости	активное информирование граждан Приморского края о преимуществах нового специального налогового режима «Налог на профессиональный доход» / информация размещена на Портале малого и среднего предпринимательства Приморского края	2020 - 2030	министерство экономического развития Приморского края	–
1.10.3.	Реализация проектов по популяризации предпринимательства, информирование населения субъекта Российской Федерации о действующих в регионе мерах поддержки малого и среднего предпринимательства	АНО «Центр поддержки предпринимательства Приморского края» реализованы мероприятия по формированию положительного образа предпринимателя, популяризации предпринимательства / план мероприятий	2020 - 2024	министерство экономического развития Приморского края	64 700,0
1.10.4.	Развитие института наставничества	реализуется программа «Бизнес-наставник», в рамках которой ведущие предприниматели края делятся своим опытом и экспертной оценкой с начинающими и развивающимися предпринимателями / программа мероприятия	2020	министерство экономического развития Приморского края	в рамках финансирования АНО «Центр поддержки предпринимательства Приморского края» (Центр «Мой бизнес»)
1.10.5.	Формирование единого реестра субъектов малого и среднего предпринимательства – получателей поддержки	формируется реестр субъектов малого и среднего предпринимательства – получателей поддержки и размещается на сайтах / реестр	2020 - 2030	министерство экономического развития Приморского края	–
1.10.6.	Поддержка муниципальных программ развития предпринимательства на условиях софинансирования местными бюджетами	осуществлена поддержка муниципальных программ развития предпринимательства на условиях софинансирования местными бюджетами / соглашения о предоставлении субсидии с 5-ю муниципальными образованиями Приморского края	2020	министерство экономического развития Приморского края	50 000,0
1.10.7.	Проведение мероприятий, направленных на расширение доступа субъектов малого и среднего предпринимательства к закупкам товаров, работ, услуг	АНО «Центр поддержки предпринимательства Приморского края» проведены мероприятия, направленные на расширение доступа субъектов малого и среднего предпринимательства к закупкам товаров, работ, услуг / программа мероприятия	2020 - 2030	министерство экономического развития Приморского края	в рамках финансирования АНО «Центр поддержки предпринимательства Приморского края»
1.11.	В сфере сельского хозяйства, в том числе:				
1.11.1.	Обеспечение грантовой поддержки крестьянских (фермерских) хозяйств и сельскохозяйственных потребительских кооперативов в целях укрепления материально-технической базы и создания новых рабочих мест	создание не менее 154 рабочих мест в крестьянских (фермерских) хозяйствах, включая индивидуальных предпринимателей, и сельскохозяйственных потребительских кооперативах, получивших грантовую поддержку / сведения о застрахованных лицах (форма СЗВ-М)	2020 - 2027	министерство сельского хозяйства Приморского края	865 371,9
1.11.2.	Предоставление субсидии на возмещение части затрат на создание системы поддержки фермеров и развитие сельской кооперации	количество вновь созданных субъектов малого и среднего предпринимательства в сельском хозяйстве, включая крестьянские (фермерские) хозяйства и сельскохозяйственные потребительские кооперативы, составило не менее 83 единиц / выписка из Единого государственного реестра индивидуальных предпринимателей (ЕГРИП)	2020 - 2024	министерство сельского хозяйства Приморского края	120 195,9
1.11.3.	Предоставление социальной выплаты на строительство (приобретение) жилья семьям, проживающим в сельской местности	ввод и приобретение не менее 16245,11 кв. м жилья для граждан, проживающих в сельской местности / сведения о ходе реализации государственной программы Российской Федерации «Комплексное развитие сельских территорий» субъектами Российской Федерации	2020 - 2027	министерство сельского хозяйства Приморского края	92 744,1
1.12.	Выявление и легализация неформально занятых граждан, в том числе обеспечение работы «горячей линии» по вопросам легализации заработной платы и трудовых отношений, а также размещение публикаций в средствах массовой информации и на официальных сайтах органов государственной власти Приморского края, Государственной инспекции труда в Приморском крае	выявление и легализация не менее 15000 неформально занятых граждан ежегодно / мониторинг выполнения контрольных показателей по снижению неформальной занятости	2020 - 2030	министерство труда и социальной политики Приморского края, Государственная инспекция труда в Приморском крае, муниципальные межведомственные комиссии (рабочие группы) по легализации неформальной занятости, департамент информационной политики Приморского края	в рамках текущей деятельности
Задача 2. Развитие системы социальной помощи нуждающимся гражданам					
2.1.	Формирование и ведение реестра граждан с доходами ниже прожиточного минимума, установленного в Приморском крае в разрезе муниципальных районов и городских округов	проведение мониторинга граждан с доходами ниже прожиточного минимума, установленного в Приморском крае / реестр граждан с доходами ниже прожиточного минимума, установленного в Приморском крае	2020 - 2030	КГКУ «Центр социальной поддержки населения Приморского края»	–
2.2.	Предоставление государственной социальной помощи гражданам, находящимся в трудной жизненной ситуации, в том числе:				
2.2.1.	Предоставление государственной социальной помощи малолетним семьям, малолетним одиноко проживающим гражданам, реабилитированным лицам и лицам, признанным пострадавшими от политических репрессий	не менее 3542 граждан ежегодно получают выплату / отчет о реализации государственной программы Приморского края «Социальная поддержка населения Приморского края на 2020 - 2027 годы»	2020 - 2030	КГКУ «Центр социальной поддержки населения Приморского края»	47 886,0
2.2.2.	Предоставление государственной социальной помощи на основании социального контракта	не менее 2300 граждан ежегодно получают выплату / отчет в Минтруд России об осуществлении выплаты	2020 - 2030	КГКУ «Центр социальной поддержки населения Приморского края»	2 350 453,2
2.3.	Реализация дополнительных мер социальной поддержки гражданам с учетом доходов, в том числе:				

№ п/п	Мероприятия	Ожидаемый результат / документ, подтверждающий исполнение мероприятия	Срок реализации, годы	Ответственный исполнитель	Объем ресурсного обеспечения (при наличии), тыс. рублей
2.3.1.	Семьям с детьми, в том числе:				
2.3.1.1.	Предоставление ежемесячной выплаты в связи с рождением (усыновлением) первого ребенка, начиная с 1 января 2018 года	не менее 8500 семей ежегодно получают выплату / отчет в Минтруд России об осуществлении выплаты	2020 - 2030	КГКУ «Центр социальной поддержки населения Приморского края»	35 787 608,8
2.3.1.2.	Предоставление ежемесячной денежной выплаты в случае рождения третьего ребенка или последующих детей	не менее 9775 семей ежегодно получают выплату / отчет в Минтруд России об осуществлении выплаты	2020 - 2030	КГКУ «Центр социальной поддержки населения Приморского края»	17 308 794,2
2.3.1.3.	Предоставление ежемесячного пособия на ребенка	не менее 19500 семей ежегодно получают выплату / отчет о реализации государственной программы Приморского края «Социальная поддержка населения Приморского края на 2020 - 2027 годы»	2020 - 2030	КГКУ «Центр социальной поддержки населения Приморского края»	3 447 905,3
2.3.1.4.	Предоставление ежемесячной денежной выплаты на ребенка в возрасте от 3-х до 7 лет включительно	не менее 14291 семьи ежегодно получают выплату / отчет в Минтруд России об осуществлении выплаты	2020 - 2030	КГКУ «Центр социальной поддержки населения Приморского края»	4 371 298,37
2.3.1.5.	Меры социальной поддержки многодетным семьям	не менее 6500 многодетным семьям ежегодно получают выплату / отчет о предоставленных мерах социальной поддержки многодетным семьям Приморского края	2020 - 2030	КГКУ «Центр социальной поддержки населения Приморского края»	2 200 000,0
2.3.1.6.	Предоставление материнского (семейного) капитала	не менее 92256 семей получают государственные сертификаты на материнский (семейный) капитал	2020 - 2026	ГУ-Отделение Пенсионного фонда Российской Федерации по Приморскому краю	48 375 539,0
2.3.1.7.	Предоставление регионального материнского капитала при рождении второго ребенка	не менее 500 семей ежегодно получают выплату / отчет в Минтруд России об осуществлении выплаты	2020 - 2030	КГКУ «Центр социальной поддержки населения Приморского края»	9 358 850,5
2.3.1.8.	Предоставление регионального материнского капитала при рождении третьего ребенка и последующих детей	не менее 1800 семей ежегодно получают выплату / отчет о реализации государственной программы Приморского края «Социальная поддержка населения Приморского края на 2020 - 2027 годы»	2020 - 2030	КГКУ «Центр социальной поддержки населения Приморского края»	3 762 590,0
2.3.1.9.	Обеспечение бесплатного питания в общеобразовательных организациях для детей школьного возраста из малообеспеченных многодетных семей, семей, находящихся в социально-опасном положении, детей-инвалидов	обеспечено питанием не менее 20000 детей ежегодно / отчет о реализации государственной программы Приморского края «Развитие образования Приморского края» на 2020 - 2027 годы	2020 - 2030	министерство образования Приморского края, органы местного самоуправления	1 211 323,0
2.3.2.	Гражданам, получающим пенсию в Приморском крае, в том числе:				
2.3.2.1.	Установление региональной социальной доплаты к пенсии	не менее 76569 граждан ежегодно получают выплату / отчет в Минтруд России об осуществлении выплаты	2020 - 2030	КГКУ «Центр социальной поддержки населения Приморского края»	33 796 695,5
2.3.2.2.	Предоставление единовременной выплаты неработающим пенсионерам в целях сокращения уровня бедности в Приморском крае	не менее 73964 граждан ежегодно получают выплату / отчет о реализации государственной программы Приморского края «Социальная поддержка населения Приморского края на 2020 - 2027 годы»	2020 - 2030	КГКУ «Центр социальной поддержки населения Приморского края»	450 000,0
2.3.2.3.	Предоставление социальной выплаты получателям региональной социальной доплаты к пенсии, не достигшим возраста 18 лет и осуществляющим трудовую деятельность в период летних каникул	не менее 317 семей ежегодно получают выплату / отчет о реализации государственной программы Приморского края «Социальная поддержка населения Приморского края на 2020 - 2027 годы»	2020 - 2030	КГКУ «Центр социальной поддержки населения Приморского края»	35 860,00
2.3.2.4.	Предоставление ежемесячной денежной выплаты лицам, осуществляющим уход за инвалидами в Приморском крае	не менее 323 граждан ежегодно получают выплату / отчет о реализации государственной программы Приморского края «Социальная поддержка населения Приморского края на 2020 - 2027 годы»	2020 - 2030	КГКУ «Центр социальной поддержки населения Приморского края»	537 400,0
2.3.3.	Иным категориям граждан, в том числе:				
2.3.3.1.	Оказание протезно-ортопедической помощи малоимущим гражданам Российской Федерации, не являющимся инвалидами, постоянно проживающим на территории Приморского края	не менее 12 семей ежегодно получают выплату / отчет о реализации государственной программы Приморского края «Социальная поддержка населения Приморского края на 2020 - 2027 годы»	2020 - 2030	КГКУ «Центр социальной поддержки населения Приморского края»	8 043,8
2.3.3.2.	Предоставление гражданам субсидий на оплату жилых помещений и коммунальных услуг, в том числе:				
	Предоставление гражданам субсидий на оплату жилых помещений и коммунальных услуг с учетом регионального стандарта максимально допустимой доли собственных расходов граждан с доходами ниже величины прожиточного минимума на оплату жилого помещения и коммунальных услуг в совокупном доходе семьи в размере 10%	не менее 44000 семей ежегодно получают выплату субсидий / отчет о произведенных расходах краевого бюджета на выплату гражданам субсидий на оплату жилого помещения и коммунальных услуг	2020 - 2030	КГКУ «Центр социальной поддержки населения Приморского края»	9740305,1
2.4.	Выплата единовременных пособий гражданам, усыновившим (удочерившим) детей-сирот и детей, оставшихся без попечения родителей	ежегодно не менее 15 граждан будут получать выплату / отчет о реализации государственной программы Приморского края «Социальная поддержка населения Приморского края на 2020 - 2027 годы»	2020 - 2030	министерство образования Приморского края	244 519,7
2.5.	Предоставление семьям, имеющим трех и более детей, земельных участков для индивидуального жилищного строительства, в том числе обеспеченных инженерной инфраструктурой	увеличение обеспеченности семей, имеющих трех и более детей, земельными участками до 95% от включенных в реестр, в том числе обеспеченных инфраструктурой до 50%	2020 - 2030	органы местного самоуправления, министерство труда и социальной политики Приморского края	
2.6.	Улучшение жилищных условий многодетных семей и семей, имеющих детей-инвалидов	планируется улучшить жилищные условия 450 семей / отчет о реализации государственной программы Приморского края «Социальная поддержка населения Приморского края на 2020 - 2027 годы»	2020 - 2024	министерство труда и социальной политики Приморского края	
2.7.	Предоставление компенсации расходов по договору найма (поднайма) жилого помещения, лицам из числа детей-сирот и детей, оставшихся без попечения родителей	выплату планируется предоставить 600 гражданам / отчет о реализации государственной программы Приморского края «Социальная поддержка населения Приморского края на 2020 - 2027 годы»	2020 - 2022	министерство труда и социальной политики Приморского края	
2.8.	Вовлечение в оказание помощи нуждающимся гражданам благотворительных фондов, мекенатов, организаций и волонтеров	для организации постоянной помощи нуждающимся гражданам привлечено не менее 1000 волонтеров из 10 добровольческих организаций / информационная справка	2020 - 2030	департамент по делам молодежи Приморского края, АНО «Центр содействия развитию молодежи Приморского края», министерство труда и социальной политики Приморского края	-
Задача 3. Развитие системы социального контракта					
3.1.	В сфере занятости - поиск работы и трудоустройство, оказание содействия в прохождении профессионального обучения и получении дополнительного профессионального образования, переобучение востребованным на рынке труда профессиям	снижение доли населения с доходами ниже прожиточного минимума путем трудоустройства / информационная справка	2020 - 2030	КГБУ «Приморский центр занятости населения»	-
3.2.	В сфере развития предпринимательства - поощрение стартапов, развитие самозанятости, оказание помощи (консультации, профобучение, финансовая помощь при оформлении документов), предоставление субсидии на открытие собственного дела	АНО «Центр поддержки предпринимательства Приморского края» организовано проведение конкурса «Приморский старт» / перечень победителей	2020	министерство экономического развития Приморского края, АНО «Центр поддержки предпринимательства Приморского края»	20 000,0
3.3.	Обучение сотрудников органов социальной защиты, социального обслуживания и органов службы занятости для сопровождения семей в рамках социального контракта	обучены не менее 100 специалистов ежегодно / информационное письмо о проведении обучения сотрудников	2020 - 2030	министерство труда и социальной политики Приморского края	-
Задача 4. Организация социальной адаптации малоимущих граждан					
4.1.	Предоставление бесплатного посещения спортивных объектов, находящихся в ведении Приморского края (детям из малоимущих семей, из многодетных семей, оставшимся без попечения родителей, детям-сиротам; инвалидам)	обеспечен доступ к услугам физкультурно-спортивных организаций для не менее 2885 граждан ежегодно / информация о достигнутых показателях	2020 - 2030	министерство физической культуры и спорта Приморского края	-
4.2.	Создание малобюджетных спортивных площадок	введены в эксплуатацию не менее 370 малобюджетных спортивных площадок / информация о введении в эксплуатацию малобюджетных спортивных площадок	2020 - 2024	министерство физической культуры и спорта Приморского края	1 998 283,3
4.3.	Предоставление бесплатного (льготного) посещения мероприятий, проводимых учреждениями культуры, находящимися в ведении Приморского края	предоставлено не менее 15000 бесплатных (льготных) посещений мероприятий, проводимых учреждениями культуры, ежегодно / приказ учреждения культуры об утверждении порядка льготного посещения учреждения	2020 - 2030	министерство культуры и архивного дела Приморского края, учреждения культуры Приморского края	-

Приложение № 2

к региональной программе «Снижение доли населения с доходами ниже величины прожиточного минимума в Приморском крае»

1. ДЕТАЛЬНЫЙ ПЛАН-ГРАФИК реализации региональной программы «Снижение доли населения с доходами ниже величины прожиточного минимума в Приморском крае»

1.1. Реализация плановых показателей региональной программы на 2020 год

№ п/п	Показатель	Ед. изм.	Ответственный исполнитель (Ф.И.О., должность организации)	Целевое значение показателя на период				Объем ресурсного обеспечения, тыс. рублей			
				3 мес.	6 мес.	9 мес.	12 мес.	3 мес.	6 мес.	9 мес.	12 мес.
1	2	3	4	5	6	7	8	9	10	11	12
Цель: Снижение в два раза уровня бедности в Приморском крае											
1.	Численность населения с денежными доходами ниже величины прожиточного минимума	% от общей численности населения	Пархоменко Е.А., ведущий специалист-эксперт отдела оплаты труда и уровня жизни населения министерства труда и социальной политики Приморского края				13,9				
2.	Дефицит денежного дохода	млн рублей % от общего объема денежных доходов населения	Пархоменко Е.А., ведущий специалист-эксперт отдела оплаты труда и уровня жизни населения министерства труда и социальной политики Приморского края				1 168				
3.	Доля малоимущих граждан, получивших государственную социальную помощь на основании социального контракта, в общей численности малоимущих граждан, получивших государственную социальную помощь	%	Квитченко Д.В., директор КГКУ «Центр социальной поддержки населения Приморского края»				35				
4.	Доля граждан, преодолевших трудную жизненную ситуацию в результате заключения социального контракта, в общей численности получателей государственной социальной помощи на основании социального контракта	%	Квитченко Д.В., директор КГКУ «Центр социальной поддержки населения Приморского края»				20				
5.	Число созданных групп дошкольного образования, присмотра и ухода за детьми дошкольного возраста в негосударственном секторе дошкольного образования за счет субсидии из федерального бюджета бюджетам субъектов Российской Федерации с учетом приоритетности региональных программ субъектов Российской Федерации, не менее групп	групп	Министерство образования Приморского края				95				11 720,9
6.	Численность женщин, находящихся в отпуске по уходу за ребенком в возрасте до трех лет, а также незанятых женщин, имеющих детей дошкольного возраста, прошедших профессиональное обучение и дополнительное профессиональное образование	тыс. чел.	Грушова Е.В., начальник отдела профориентации и профессионального обучения министерства труда и социальной политики Приморского края	0	0,101	0,350	0,563	30,0	2 686,0	7 290,5	14 463,6
7.	Численность многодетных семей с детьми, а также семей, воспитывающих ребенка-инвалида, улучшивших жилищные условия	тыс. чел.	Иванова Е.С., начальник отдела по обеспечению жильем льготных категорий населения министерства труда и социальной политики Приморского края	0,009	0,026	0,064	0,095	50 000,0	13 6670,69	345 094,68	481 765,28
Цель: Обеспечение устойчивого роста реальных доходов граждан											
1.	Реальные располагаемые денежные доходы	%	Пархоменко Е.А., ведущий специалист-эксперт отдела оплаты труда и уровня жизни населения министерства труда и социальной политики Приморского края	99	96,5	96,5	96,5				

№ п/п	Показатель	Ед. изм.	Ответственный исполнитель (Ф.И.О., должность организации)	Целевое значение показателя на период				Объем ресурсного обеспечения, тыс. рублей			
				3 мес.	6 мес.	9 мес.	12 мес.	3 мес.	6 мес.	9 мес.	12 мес.
2.	Реальная заработная плата работников организаций	%	Тимошек Т.И., ведущий консультант отдела оплаты труда и уровня жизни населения министерства труда и социальной политики Приморского края	96,4	96,4	96,4	96,4				
3.	Сохранение соотношения к среднемесячному доходу от трудовой деятельности оплаты труда отдельных категорий работников бюджетной сферы в соответствии с указами Президента Российской Федерации от 7 мая 2012 года № 597, от 1 июня 2012 года № 761 и от 28 декабря 2012 года № 1688, в том числе:	%	Малик И.В., главный специалист-эксперт отдела оплаты труда и уровня жизни населения министерства труда и социальной политики Приморского края								
3.1.	Средней заработной платы работников образовательных учреждений общего образования к среднемесячному доходу от трудовой деятельности	%	Малик И.В., главный специалист-эксперт отдела оплаты труда и уровня жизни населения министерства труда и социальной политики Приморского края	100,0	100,0	100,0	100,0				
3.2.	Средней заработной платы работников дошкольных образовательных учреждений к средней заработной платы в сфере общего образования	%	Малик И.В., главный специалист-эксперт отдела оплаты труда и уровня жизни населения министерства труда и социальной политики Приморского края	100,0	100,0	100,0	100,0				
3.3.	Средней заработной платы работников учреждений дополнительного образования к средней заработной плате учителей	%	Малик И.В., главный специалист-эксперт отдела оплаты труда и уровня жизни населения министерства труда и социальной политики Приморского края	100,0	100,0	100,0	100,0				
3.4.	Средней заработной платы преподавателей и мастеров производственного обучения образовательных учреждений среднего профессионального образования к среднемесячному доходу от трудовой деятельности	%	Малик И.В., главный специалист-эксперт отдела оплаты труда и уровня жизни населения министерства труда и социальной политики Приморского края	100,0	100,0	100,0	100,0				
3.5.	Средней заработной платы врачей и работников медицинских организаций, имеющих высшее образование, предоставляющих медицинские услуги к среднемесячному доходу от трудовой деятельности	%	Малик И.В., главный специалист-эксперт отдела оплаты труда и уровня жизни населения министерства труда и социальной политики Приморского края	200,0	200,0	200,0	200,0				
3.6.	Средней заработной платы среднего медицинского персонала к среднемесячному доходу от трудовой деятельности	%	Малик И.В., главный специалист-эксперт отдела оплаты труда и уровня жизни населения министерства труда и социальной политики Приморского края	100,0	100,0	100,0	100,0				
3.7.	Средней заработной платы младшего медицинского персонала к целевому показателю по заработной плате младшего медицинского персонала	%	Малик И.В., главный специалист-эксперт отдела оплаты труда и уровня жизни населения министерства труда и социальной политики Приморского края	100,0	100,0	100,0	100,0				
3.8.	Средней заработной платы социальных работников, включая социальных работников медицинских организаций, к среднемесячному доходу от трудовой деятельности	%	Малик И.В., главный специалист-эксперт отдела оплаты труда и уровня жизни населения министерства труда и социальной политики Приморского края	100,0	100,0	100,0	100,0				
3.9.	Средней заработной платы работников учреждений культуры к среднемесячному доходу от трудовой деятельности	%	Малик И.В., главный специалист-эксперт отдела оплаты труда и уровня жизни населения министерства труда и социальной политики Приморского края	100,0	100,0	100,0	100,0				
3.10.	Средней заработной платы педагогических работников, оказывающих социальные услуги детям-сиротам и детям, оставшимся без попечения родителей к среднемесячному доходу от трудовой деятельности	%	Малик И.В., главный специалист-эксперт отдела оплаты труда и уровня жизни населения министерства труда и социальной политики Приморского края	100,0	100,0	100,0	100,0				

на 2030 год

№ п/п	Показатель	Ед. изм.	Ответственный исполнитель (Ф.И.О., должность организации)	Целевое значение показателя на период				Объем ресурсного обеспечения, тыс. рублей			
				3 мес.	6 мес.	9 мес.	12 мес.	3 мес.	6 мес.	9 мес.	12 мес.
1	2	3	4	5	6	7	8	9	10	11	12
Цель: Снижение в два раза уровня бедности в Приморском крае											
1.	Численность населения с денежными доходами ниже величины прожиточного минимума	% от общей численности населения	Пархоменко Е.А. ведущий специалист-эксперт отдела оплаты труда и уровня жизни населения министерства труда и социальной политики Приморского края				7,3				
		чел.					140,93				
2.	Дефицит денежного дохода	млн рублей	Пархоменко Е.А. ведущий специалист-эксперт отдела оплаты труда и уровня жизни населения министерства труда и социальной политики Приморского края				848				
		% от общего объема денежных доходов населения					0,68				
3.	Доля малоимущих граждан, получивших государственную социальную помощь на основании социального контракта, в общей численности малоимущих граждан, получивших государственную социальную помощь	%	Квитченко Д.В., директор КГКУ «Центр социальной поддержки населения Приморского края»				35				
4.	Доля граждан, преодолевших трудную жизненную ситуацию в результате заключения социального контракта, в общей численности получателей государственной социальной помощи на основании социального контракта	%	Квитченко Д.В., директор КГКУ «Центр социальной поддержки населения Приморского края»				44,5				
5.	Число созданных групп дошкольного образования, притока и ухода за детьми дошкольного возраста в негосударственном секторе дошкольного образования за счет субсидии из федерального бюджета бюджетам субъектов Российской Федерации с учетом приоритетности региональных программ субъектов Российской Федерации, не менее групп	групп	Министерство образования Приморского края	-	-	-	-	-	-	-	-
6.	Численность женщин, находящихся в отпуске по уходу за ребенком в возрасте до трех лет, а также незанятых женщин, имеющих детей дошкольного возраста, прошедших профессиональное обучение и дополнительное профессиональное образование	тыс. чел.	Грушунова Е.В., начальник отдела профориентации и профессионального обучения министерства труда и социальной политики Приморского края	0,005	0,015	0,025	0,040	100,0	300,0	500,0	800,0
7.	Численность многодетных семей с детьми, а также семей, воспитывающих ребенка-инвалида, улучшивших жилищные условия	тыс. чел.	Иванова Е.С., начальник отдела по обеспечению жильем льготных категорий населения министерства труда и социальной политики Приморского края	-	-	-	-	-	-	-	-
Цель: Обеспечение устойчивого роста реальных доходов граждан											
1.	Реальные располагаемые денежные доходы	%	Пархоменко Е.А., ведущий специалист-эксперт отдела оплаты труда и уровня жизни населения министерства труда и социальной политики Приморского края	102,7	102,7	102,7	102,7				
2.	Реальная заработная плата работников организаций	%	Тимошек Т.И., ведущий консультант отдела оплаты труда и уровня жизни населения министерства труда и социальной политики Приморского края	102,7	102,7	102,7	102,7				
3.	Сохранение соотношения к среднемесячному доходу от трудовой деятельности оплаты труда отдельных категорий работников бюджетной сферы в соответствии с указами Президента Российской Федерации от 7 мая 2012 года № 597, от 1 июня 2012 года № 761 и от 28 декабря 2012 года № 1688, в том числе:	%	Малик И.В., главный специалист-эксперт отдела оплаты труда и уровня жизни населения министерства труда и социальной политики Приморского края								
3.1.	Средней заработной платы работников образовательных учреждений общего образования, к среднемесячному доходу от трудовой деятельности	%	Малик И.В., главный специалист-эксперт отдела оплаты труда и уровня жизни населения министерства труда и социальной политики Приморского края	100,0	100,0	100,0	100,0				
3.2.	Средней заработной платы работников дошкольных образовательных учреждений к средней заработной платы в сфере общего образования	%	Малик И.В., главный специалист-эксперт отдела оплаты труда и уровня жизни населения министерства труда и социальной политики Приморского края	100,0	100,0	100,0	100,0				
3.3.	Средней заработной платы работников учреждений дополнительного образования к средней заработной плате учителей	%	Малик И.В., главный специалист-эксперт отдела оплаты труда и уровня жизни населения министерства труда и социальной политики Приморского края	100,0	100,0	100,0	100,0				
3.4.	Средней заработной платы преподавателей и мастеров производственного обучения образовательных учреждений среднего профессионального образования к среднемесячному доходу от трудовой деятельности	%	Малик И.В., главный специалист-эксперт отдела оплаты труда и уровня жизни населения министерства труда и социальной политики Приморского края	100,0	100,0	100,0	100,0				
3.5.	Средней заработной платы врачей и работников медицинских организаций, имеющих высшее образование, предоставляющих медицинские услуги к среднемесячному доходу от трудовой деятельности	%	Малик И.В., главный специалист-эксперт отдела оплаты труда и уровня жизни населения министерства труда и социальной политики Приморского края	200,0	200,0	200,0	200,0				
3.6.	Средней заработной платы среднего медицинского персонала к среднемесячному доходу от трудовой деятельности	%	Малик И.В., главный специалист-эксперт отдела оплаты труда и уровня жизни населения министерства труда и социальной политики Приморского края	100,0	100,0	100,0	100,0				
3.7.	Средней заработной платы младшего медицинского персонала к целевому показателю по заработной плате младшего медицинского персонала	%	Малик И.В., главный специалист-эксперт отдела оплаты труда и уровня жизни населения министерства труда и социальной политики Приморского края	100,0	100,0	100,0	100,0				
3.8.	Средней заработной платы социальных работников, включая социальных работников медицинских организаций, к среднемесячному доходу от трудовой деятельности	%	Малик И.В., главный специалист-эксперт отдела оплаты труда и уровня жизни населения министерства труда и социальной политики Приморского края	100,0	100,0	100,0	100,0				
3.9.	Средней заработной платы работников учреждений культуры к среднемесячному доходу от трудовой деятельности	%	Малик И.В., главный специалист-эксперт отдела оплаты труда и уровня жизни населения министерства труда и социальной политики Приморского края	100,0	100,0	100,0	100,0				
3.10.	Средней заработной платы педагогических работников, оказывающих социальные услуги детям-сиротам и детям, оставшимся без попечения родителей к среднемесячному доходу от трудовой деятельности	%	Малик И.В., главный специалист-эксперт отдела оплаты труда и уровня жизни населения министерства труда и социальной политики Приморского края	100,0	100,0	100,0	100,0				

1.2. Реализация плановых мероприятий региональной программы на 2020 год

№п/п	Наименование мероприятия / контрольного события	Ответственный исполнитель (Ф.И.О., должность организации)	Ожидаемый результат реализации мероприятия / контрольного события на конец периода	Плановая дата окончания реализации мероприятия / контрольного события	Объем ресурсного обеспечения, тыс. рублей			
					3 мес.	6 мес.	9 мес.	12 мес.
1	2	3	4	5	6	7	8	9
Задача 1. Повышение уровня доходов граждан и превышение темпов роста доходов граждан, в том числе средней заработной платы, над темпом роста инфляции								
1.1.	Обеспечение проведения индексации заработной платы работников бюджетной сферы на уровень инфляции	Тимошек Т.И., ведущий консультант отдела оплаты труда и уровня жизни населения министерства труда и социальной политики Приморского края	Принятие постановления Правительства Приморского края об индексации заработной платы работников государственных учреждений Приморского края	10.09.2020				
1.1.1.	Направление предложений об индексации оплаты труда работников краевых государственных учреждений в министерство финансов Приморского края	Тимошек Т.И., ведущий консультант отдела оплаты труда и уровня жизни населения министерства труда и социальной политики Приморского края	Принятие решения об индексации оплаты труда работников краевых государственных учреждений	01.07.2020				
1.1.2.	Контрольное событие: Подготовка постановления Правительства Приморского края об индексации заработной платы работников государственных учреждений Приморского края	Тимошек Т.И., ведущий консультант отдела оплаты труда и уровня жизни населения министерства труда и социальной политики Приморского края	Принятие постановления Правительства Приморского края об индексации заработной платы работников государственных учреждений Приморского края	10.09.2020				
1.2.	Мониторинг показателей уровня погашения задолженности по невыплате заработной платы перед работниками организаций Приморского края			Ежеквар-тально	-	-	-	-
1.2.1.	Мониторинг показателей уровня погашения задолженности по невыплате заработной платы перед работниками организаций Приморского края	Тимошек Т.И., ведущий консультант отдела оплаты труда и уровня жизни населения министерства труда и социальной политики Приморского края	Проведение мониторинга показателей уровня погашения задолженности по невыплате заработной платы перед работниками организаций Приморского края	Ежеквар-тально	-	-	-	-
1.2.2.	Контрольное событие: Направление целевых планов поэтапного сокращения и последующей ликвидации просроченной задолженности по оплате труда в конкретных хозяйствующих субъектах в Приморском крае в Государственную инспекцию труда в Приморском крае	Тимошек Т.И., ведущий консультант отдела оплаты труда и уровня жизни населения министерства труда и социальной политики Приморского края	Формирование сводного реестра организаций, имеющих задолженность по заработной плате	Ежеквар-тально	-	-	-	-
1.3.	Проведение мероприятий по недопущению роста безработицы по методологии МОТ выше 5%, в том числе:							
1.3.1.	Организация ярмарок вакансий и учебных рабочих мест	Фурсова М.Ю., директор КГБУ «Приморский центр занятости населения»	Организация и проведение 200 ярмарок вакансий и учебных рабочих мест	31.12.2020	3 326,5	6 652,9	9 979,4	13 305,8
1.3.1.1.	Установление государственного задания КГБУ «Приморский центр занятости населения»	Нестеренко С.В., начальник отдела трудоустройства и программ содействия занятости министерства труда и социальной политики Приморского края	Приказ министерства труда и социальной политики Приморского края об установлении государственного задания КГБУ «Приморский центр занятости населения»	31.01.2020	-	-	-	-
1.3.1.2.	Контрольное событие: Организация ярмарок вакансий и учебных рабочих мест	Фурсова М.Ю., директор КГБУ «Приморский центр занятости населения»	Организация и проведение 200 ярмарок вакансий и учебных рабочих мест	31.12.2020				13 305,8
1.3.2.	Организация временного трудоустройства несовершеннолетних граждан в возрасте от 14 до 18 лет в свободное от учебы время	Фурсова М.Ю., директор КГБУ «Приморский центр занятости населения»	Трудоустроены на временную работу 9 110 человек	31.12.2020	11 006,4	22 012,9	33 019,3	44 025,7
1.3.2.1.	Установление государственного задания КГБУ «Приморский центр занятости населения»	Нестеренко С.В., начальник отдела трудоустройства и программ содействия занятости министерства труда и социальной политики Приморского края	Приказ министерства труда и социальной политики Приморского края об установлении государственного задания КГБУ «Приморский центр занятости населения»	31.01.2020	-	-	-	-
1.3.2.2.	Контрольное событие: Организация временного трудоустройства несовершеннолетних граждан в возрасте от 14 до 18 лет в свободное от учебы время	Фурсова М.Ю., директор КГБУ «Приморский центр занятости населения»	Трудоустроены на временную работу 9 110 человек	31.12.2020				44 025,7
1.3.3.	Организация временного трудоустройства безработных граждан, испытывающих трудности в поиске работы, безработных граждан в возрасте от 18 до 20 лет, имеющих среднее профессиональное образование и ищущих работу впервые	Фурсова М.Ю., директор КГБУ «Приморский центр занятости населения»	Трудоустроены на временные работы 450 человек	31.12.2020	664,5	1 329,0	1 993,5	2 658,0
1.3.3.1.	Установление государственного задания КГБУ «Приморский центр занятости населения»	Нестеренко С.В., начальник отдела трудоустройства и программ содействия занятости министерства труда и социальной политики Приморского края	Приказ министерства труда и социальной политики Приморского края об установлении государственного задания КГБУ «Приморский центр занятости населения»	31.01.2020	-	-	-	-
1.3.3.2.	Контрольное событие: Организация временного трудоустройства безработных граждан, испытывающих трудности в поиске работы, безработных граждан в возрасте от 18 до 20 лет, имеющих среднее профессиональное образование и ищущих работу впервые	Фурсова М.Ю., директор КГБУ «Приморский центр занятости населения»	Трудоустроены на временные работы 450 человек	31.12.2020				2 658,0
1.3.4.	Содействие самозанятости безработных граждан	Фурсова М.Ю., директор КГБУ «Приморский центр занятости населения»	Предоставление государственной услуги по содействию самозанятости 951 безработному гражданину	31.12.2020	13 074,8	26 149,6	39 224,4	52 299,1
1.3.4.1.	Установление государственного задания КГБУ «Приморский центр занятости населения»	Нестеренко С.В., начальник отдела трудоустройства и программ содействия занятости министерства труда и социальной политики Приморского края	Приказ министерства труда и социальной политики Приморского края об установлении государственного задания КГБУ «Приморский центр занятости населения»	31.01.2020	-	-	-	-
1.3.4.2.	Контрольное событие: Предоставление государственной услуги по содействию самозанятости	Фурсова М.Ю., директор КГБУ «Приморский центр занятости населения»	Государственная услуга по содействию самозанятости предоставлена 951 безработному гражданину	31.12.2020				52 299,1
1.3.5.	Профессиональное обучение и дополнительное профессиональное образование безработных граждан, включая обучение в другой местности	Фурсова М.Ю., директор КГБУ «Приморский центр занятости населения»	Предоставление государственной услуги по профессиональному обучению 359 безработным гражданам	31.12.2020	16 128,6	32 257,2	48 385,7	64 514,3
1.3.5.1.	Установление государственного задания КГБУ «Приморский центр занятости населения»	Грушова Е.В., начальник отдела профориентации и профессионального обучения министерства труда и социальной политики Приморского края	Приказ министерства труда и социальной политики Приморского края об установлении государственного задания КГБУ «Приморский центр занятости населения»	31.01.2020	-	-	-	-
1.3.5.2.	Контрольное событие: Профессиональное обучение и дополнительное профессиональное образование безработных граждан, включая обучение в другой местности	Фурсова М.Ю., директор КГБУ «Приморский центр занятости населения»	Предоставление государственной услуги по профессиональному обучению 359 безработным гражданам	31.12.2020				64 514,3
1.3.6.	Содействие безработным гражданам в переезде и безработным гражданам и членам их семей в переселении в другую местность для трудоустройства по направлению органов службы занятости	Фурсова М.Ю., директор КГБУ «Приморский центр занятости населения»	Оказание финансовой поддержки 95 безработным гражданам, а также членам их семей (или выдача направления на работу)	31.12.2020				1 272,4
1.3.6.1.	Установление государственного задания КГБУ «Приморский центр занятости населения»	Кирик И.Г., начальник отдела трудовой миграции и прогнозирования трудовых ресурсов министерства труда и социальной политики Приморского края	Приказ министерства труда и социальной политики Приморского края об установлении государственного задания КГБУ «Приморский центр занятости населения»	31.01.2020	-	-	-	-
1.3.6.2.	Контрольное событие: Содействие безработным гражданам в переезде и безработным гражданам и членам их семей в переселении в другую местность для трудоустройства по направлению органов службы занятости	Фурсова М.Ю., директор КГБУ «Приморский центр занятости населения»	Оказание финансовой поддержки 95 безработным гражданам, а также членам их семей (или выдача направления на работу)	31.12.2020				1 272,4
1.4.	Содействие инициаторам инвестиционных проектов в получении статуса приоритетного инвестиционного проекта Приморского края	Оганисян Э.Г., главный специалист-эксперт отдела инвестиций и государственно-частного партнерства министерства экономического развития Приморского края	Количество приоритетных инвестиционных проектов Приморского края составит не менее 3 ед. / реестр приоритетных инвестиционных проектов Приморского края	31.12.2020	-	-	-	-
1.4.1.	Рассмотрение заявок инициаторов инвестиционных проектов с целью признания их приоритетными инвестиционными проектами Приморского края	Оганисян Э.Г., главный специалист-эксперт отдела инвестиций и государственно-частного партнерства министерства экономического развития Приморского края	Включение в реестр приоритетных инвестиционных проектов Приморского края не менее 3-х проектов	30.11.2020	-	-	-	-
1.4.2.	Контрольное событие: Размещение реестра приоритетных инвестиционных проектов Приморского края на Инвестиционном портале Приморского края	Оганисян Э.Г., главный специалист-эксперт отдела инвестиций и государственно-частного партнерства министерства экономического развития Приморского края	Размещение реестра приоритетных инвестиционных проектов Приморского края на Инвестиционном портале Приморского края	21.12.2020	-	-	-	-
1.5.	Субсидирование лизинга техники и оборудования субъектов малого и среднего предпринимательства (в размере 20% от первоначального взноса)	Машунина И.А., начальник отдела развития предпринимательства министерства экономического развития Приморского края	Заключено не менее 40 договоров с субъектами малого и среднего предпринимательства	01.12.2020				20 000,0
1.5.1.	Заключение соглашений с лизинговыми компаниями	Машунина И.А., начальник отдела развития предпринимательства министерства экономического развития Приморского края	Заключено не менее 2 соглашений	31.03.2020	-	-	-	-
1.5.2.	Контрольное событие: Перечислена субсидия лизинговой компании	Машунина И.А., начальник отдела развития предпринимательства министерства экономического развития Приморского края	Заключено не менее 40 договоров с субъектами малого и среднего предпринимательства	01.12.2020				20 000,0
1.6.	Сокращение низкооплачиваемой занятости за счет создания высокопроизводительных рабочих мест во внебюджетном секторе экономики	Кирик И.Г., начальник отдела трудовой миграции и прогнозирования трудовых ресурсов министерства труда и социальной политики Приморского края	Общее количество высокопроизводительных рабочих мест во внебюджетном секторе экономики составляет не менее 194 тыс. единиц	31.12.2020	-	-	-	-
1.6.1.	Проведение рабочего совещания при участии заинтересованных органов исполнительной власти Приморского края, Управления Федеральной налоговой службы по Приморскому краю и Приморскстата по вопросу организации мониторинга создания высокопроизводительных рабочих мест во внебюджетном секторе экономики	Сидин В.А., главный консультант отдела трудовой миграции и прогнозирования трудовых ресурсов министерства труда и социальной политики Приморского края	Проведение рабочего совещания	30.09.2020	-	-	-	-
1.6.2.	Контрольное событие: Предоставление Ростатом значения показателя «Количество высокопроизводительных рабочих мест во внебюджетном секторе экономики» в соответствии с Федеральным планом статистических работ, утвержденном Распоряжением Правительства Российской Федерации от 6 мая 2008 года № 671-р	Сидин В.А., главный консультант отдела трудовой миграции и прогнозирования трудовых ресурсов министерства труда и социальной политики Приморского края	Общее количество высокопроизводительных рабочих мест во внебюджетном секторе экономики составляет не менее 194 тыс. единиц	15.04.2021	-	-	-	-
1.7.	Создание для детей от 2-х месяцев до 3-х лет новых мест в дошкольных образовательных организациях	Моргунова И.Е., начальник отдела общего образования министерства образования Приморского края	Создано не 515 менее мест в дошкольных образовательных учреждениях	31.12.2020				828 866,1
1.7.1.	Осуществление мониторинга создания новых мест в дошкольных образовательных учреждениях	Моргунова И.Е., начальник отдела общего образования министерства образования Приморского края	Проведено совещание с муниципальными образованиями Приморского края о создании новых мест в дошкольных образовательных учреждениях	31.03.2020	-	-	-	-
1.7.2.	Осуществление мониторинга создания новых мест в дошкольных образовательных учреждениях	Моргунова И.Е., начальник отдела общего образования министерства образования Приморского края	Проведено совещание с муниципальными образованиями Приморского края о создании новых мест в дошкольных образовательных учреждениях	30.06.2020	-	-	-	-
1.7.3.	Осуществление мониторинга создания новых мест в дошкольных образовательных учреждениях	Моргунова И.Е., начальник отдела общего образования министерства образования Приморского края	Проведено совещание с муниципальными образованиями Приморского края о создании новых мест в дошкольных образовательных учреждениях	30.09.2020	-	-	-	-
1.7.4.	Контрольное событие: Создание для детей от 2-х месяцев до 3-х лет новых мест в дошкольных образовательных организациях	Моргунова И.Е., начальник отдела общего образования министерства образования Приморского края	Создано не 515 менее мест в дошкольных образовательных учреждениях	31.12.2020				828 866,1
1.8.	Компенсация части платы, взимаемой с родителей (законных представителей) за присмотр и уход за детьми, осваивающими образовательные программы дошкольного образования в организациях, осуществляющих образовательную деятельность	Моргунова И.Е., начальник отдела общего образования министерства образования Приморского края		31.12.2020	105 297,3	210 594,5	315 891,8	421 189,0

№п/п	Наименование мероприятия / контрольного события	Ответственный исполнитель (Ф.И.О., должность организации)	Ожидаемый результат реализации мероприятия / контрольного события на конец периода	Плановая дата окончания реализации мероприятия / контрольного события	Объем ресурсного обеспечения, тыс. рублей			
					3 мес.	6 мес.	9 мес.	12 мес.
1.8.1.	Компенсация части платы, взимаемой с родителей (законных представителей) за присмотр и уход за детьми, осваивающими образовательные программы дошкольного образования в организациях, осуществляющих образовательную деятельность	Моргунова И.Е., начальник отдела общего образования министерства образования Приморского края	Компенсация предоставлена не менее 80 000 семей	31.03.2020	105 297,3			
1.8.2.	Компенсация части платы, взимаемой с родителей (законных представителей) за присмотр и уход за детьми, осваивающими образовательные программы дошкольного образования в организациях, осуществляющих образовательную деятельность	Моргунова И.Е., начальник отдела общего образования министерства образования Приморского края	Компенсация предоставлена не менее 80 000 семей	30.06.2020		210 594,5		
1.8.3.	Компенсация части платы, взимаемой с родителей (законных представителей) за присмотр и уход за детьми, осваивающими образовательные программы дошкольного образования в организациях, осуществляющих образовательную деятельность	Моргунова И.Е., начальник отдела общего образования министерства образования Приморского края	Компенсация предоставлена не менее 80 000 семей	30.09.2020			315 891,8	
1.8.4.	Контрольное событие: Компенсация части платы, взимаемой с родителей (законных представителей) за присмотр и уход за детьми, осваивающими образовательные программы дошкольного образования в организациях, осуществляющих образовательную деятельность	Моргунова И.Е., начальник отдела общего образования министерства образования Приморского края	Компенсация предоставлена не менее 80 000 семей	31.12.2020				421 189,0
1.9.	Содействие занятости отдельных категорий граждан, в том числе:							
1.9.1.	Переобучение и повышение квалификации женщин в период их отпуска по уходу за ребенком в возрасте до трех лет	Фурсова М.Ю., директор КГБУ «Приморский центр занятости населения»	Направлено на обучение 300 женщин	31.12.2020				14 463,6
1.9.1.1.	Заключение соглашения с Рострудом о предоставлении субсидии из федерального бюджета бюджету Приморского края	Грушова Е.В., начальник отдела профориентации и профессионального обучения министерства труда и социальной политики Приморского края	Заключено соглашение	31.12.2019	-	-	-	-
1.9.1.2.	Контрольное событие: Переобучение и повышение квалификации женщин в период их отпуска по уходу за ребенком в возрасте до трех лет, а также незанятых женщин, имеющих детей дошкольного возраста	Фурсова М.Ю., директор КГБУ «Приморский центр занятости населения»	Направлено на обучение 300 женщин	31.12.2020				14 463,6
1.9.2.	Профессиональное обучение и дополнительное образование граждан предпенсионного возраста, пенсионеров, инвалидов	Фурсова М.Ю., директор КГБУ «Приморский центр занятости населения»	Направлено на обучение 926 человек	31.12.2020				34 291,4
1.9.2.1.	Заключение соглашения с Рострудом о предоставлении субсидии из федерального бюджета бюджету Приморского края	Грушова Е.В., начальник отдела профориентации и профессионального обучения министерства труда и социальной политики Приморского края	Заключено соглашение	31.12.2019	-	-	-	-
1.9.2.2.	Контрольное событие: Профессиональное обучение и дополнительное образование граждан в возрасте 50-ти лет и старше, а также граждан предпенсионного возраста	Фурсова М.Ю., директор КГБУ «Приморский центр занятости населения»	Направлено на обучение 926 человек	31.12.2020				34 291,4
1.10.	Содействие самозанятости и поддержка индивидуальной предпринимательской инициативы, в том числе:							
1.10.1.	Обучение воспитанников общеобразовательных учреждений и учреждений среднего профессионального образования, а также лиц старшего поколения основам предпринимательской деятельности, финансовой грамотности	Машунина И.А., начальник отдела развития предпринимательства министерства экономического развития Приморского края	Центром «Мой бизнес» организованы и проведены обучающие мероприятия (семинары, тренинги), в том числе по основам ведения бизнеса, финансовой грамотности (тренинги «Азбука предпринимательства», «Консультационная поддержка», «Юридические аспекты предпринимательства и система налогообложения»)	31.12.2020	-	-	-	-
1.10.2.	Развитие самозанятости	Машунина И.А., начальник отдела развития предпринимательства министерства экономического развития Приморского края	Активное информирование граждан Приморского края о преимуществах нового специального налогового режима «Налог на профессиональный доход»	31.12.2020	-	-	-	-
1.10.3.	Реализация проектов по популяризации предпринимательства, информирование населения субъекта Российской Федерации о действующих в регионе мерах поддержки малого и среднего предпринимательства	Машунина И.А., начальник отдела развития предпринимательства министерства экономического развития Приморского края	АНО «Центр поддержки предпринимательства Приморского края» реализованы мероприятия по формированию положительного образа предпринимателя, популяризации предпринимательства	31.12.2020				14 856,3
1.10.4.	Развитие института наставничества	Машунина И.А., начальник отдела развития предпринимательства министерства экономического развития Приморского края	Реализуется программа «Бизнес-наставник», в рамках которой ведущие предприниматели края делятся своим опытом и экспертной оценкой с начинающими и развивающимися предпринимателями	31.12.2020	-	-	-	-
1.10.5.	Формирование единого реестра субъектов малого и среднего предпринимательства – получателей поддержки	Машунина И.А., начальник отдела развития предпринимательства министерства экономического развития Приморского края	Формируется реестр субъектов малого и среднего предпринимательства – получателей поддержки и размещается на сайтах	31.12.2020	-	-	-	-
1.10.6.	Поддержка муниципальных программ развития предпринимательства на условиях софинансирования местными бюджетами	Машунина И.А., начальник отдела развития предпринимательства министерства экономического развития Приморского края	Осуществлена поддержка муниципальных программ развития предпринимательства на условиях софинансирования местными бюджетами	31.12.2020				50 000,0
1.10.7.	Проведение мероприятий, направленных на расширение доступа субъектов малого и среднего предпринимательства к закупкам товаров, работ, услуг	Машунина И.А., начальник отдела развития предпринимательства министерства экономического развития Приморского края	АНО «Центр поддержки предпринимательства Приморского края» проведены мероприятия, направленные на расширение доступа субъектов малого и среднего предпринимательства к закупкам товаров, работ, услуг	31.12.2020	-	-	-	-
1.11.	В сфере сельского хозяйства, в том числе:							
1.11.1.	Обеспечение грантовой поддержки крестьянских (фермерских) хозяйств и сельскохозяйственных потребительских кооперативов в целях укрепления материально-технической базы и создания новых рабочих мест	Камышева Т.А., ведущий специалист 1 разряда отдела сельского хозяйства министерства сельского хозяйства Приморского края	Создано не менее 22 рабочих места	31.12.2020	-	-	133 733,5	93 050,4
		Климчук Н.А., начальник отдела пищевой и перерабатывающей промышленности министерства сельского хозяйства Приморского края	Предоставлена поддержка 1 кооперативу	31.12.2020	-	-	-	1 059,3
1.11.2.	Предоставление субсидии на возмещение части затрат на создание системы поддержки фермеров и развитие сельской кооперации	Камышева Т.А., ведущий специалист 1 разряда отдела сельского хозяйства министерства сельского хозяйства Приморского края	Оказана поддержка 9 фермерам	31.12.2020	-	-	28 500,0	-
		Климчук Н.А., начальник отдела пищевой и перерабатывающей промышленности министерства сельского хозяйства Приморского края	Оказана поддержка 2 потребительским кооперативам	31.12.2020	-	-	-	2 009,3
1.11.3.	Предоставление социальной выплаты на строительство (приобретение) жилья семьям, проживающим в сельской местности	Ахундова С.Р., главный специалист-эксперт отдела целевых программ, экономики и поставок министерства сельского хозяйства Приморского края	Введены в эксплуатацию и приобретены 206,61 кв. м жилья для граждан, проживающих в сельской местности	31.12.2020	-	8 099,0	-	-
1.12.	Выявление и легализация неформально занятых граждан, в том числе обеспечение работы «горячей линии» по вопросам легализации заработной платы и трудовых отношений, а также размещение публикаций в средствах массовой информации и на официальных сайтах органов государственной власти Приморского края, Государственной инспекции труда в Приморском крае	Нестеренко С.В., начальник отдела трудоустройства и программ содействия занятости министерства труда и социальной политики Приморского края	Выявление и легализация не менее 22790 неформально занятых граждан	31.12.2020	-	-	-	-
1.12.1.	Предоставление отчетности о выявлении и легализации неформально занятых граждан	Заместители глав муниципальных образований Приморского края, курирующие вопросы по снижению неформальной занятости	Предоставление отчетности о выявлении и легализации неформально занятых граждан	Ежеквартально	-	-	-	-
1.12.2.	Обеспечение работы «горячей линии» по вопросам легализации заработной платы и трудовых отношений	Никулова И.К., руководитель Государственной инспекции труда в Приморском крае - главный государственный инспектор труда в Приморском крае; Желобкова О.А., главный специалист-эксперт отдела трудоустройства и программ содействия занятости министерства труда и социальной политики Приморского края	Консультирование граждан по вопросам легализации заработной платы и трудовых отношений	31.12.2020	-	-	-	-
1.12.3.	Размещение публикаций в средствах массовой информации, а также на официальных сайтах Правительства Приморского края и Государственной инспекции труда в Приморском крае	Никулова И.К., руководитель Государственной инспекции труда в Приморском крае - главный государственный инспектор труда в Приморском крае; Бурмистрова Е.В., и.о. директора департамента информационной политики Приморского края	Размещение на регулярной основе публикаций	31.12.2020	-	-	-	-
1.12.4.	Контрольное событие: Проведение мониторинга выполнения контрольных показателей по снижению неформальной занятости	Желобкова О.А., главный специалист-эксперт трудоустройства и программ содействия занятости министерства труда и социальной политики Приморского края	Подготовлен мониторинг выполнения контрольных показателей по снижению неформальной занятости	31.12.2020	-	-	-	-
Задача 2. Развитие системы социальной помощи нуждающимся гражданам								
2.1.	Формирование и ведение реестра граждан с доходами ниже прожиточного минимума, установленного в Приморском крае в разрезе муниципальных районов и городских округов	Квитченко Д.В., директор КГКУ «Центр социальной поддержки населения Приморского края»	Сформирован реестр граждан с доходами ниже прожиточного минимума, установленного в Приморском крае в разрезе муниципальных районов и городских округов	31.12.2020	-	-	-	-
2.1.1.	Проведение мониторинга уровня бедности с учетом сведений о доходах и мерах социальной поддержки граждан в разрезе муниципальных образований и групп населения	Квитченко Д.В., директор КГКУ «Центр социальной поддержки населения Приморского края»	Проведен мониторинг уровня бедности с учетом сведений о доходах и мерах социальной поддержки граждан в разрезе муниципальных образований и групп населения	31.12.2020	-	-	-	-
2.1.2.	Контрольное событие: Формирование и ведение реестра граждан с доходами ниже прожиточного минимума, установленного в Приморском крае в разрезе муниципальных районов и городских округов	Квитченко Д.В., директор КГКУ «Центр социальной поддержки населения Приморского края»	Сформирован реестр граждан с доходами ниже прожиточного минимума, установленного в Приморском крае в разрезе муниципальных районов и городских округов	31.12.2020	-	-	-	-
2.2.	Предоставление государственной социальной помощи гражданам, находящимся в трудной жизненной ситуации, в том числе:							
2.2.1.	Предоставление государственной социальной помощи малоимущим семьям, малоимущим одиноко проживающим гражданам, реабилитированным лицам и лицам, признанным пострадавшими от политических репрессий	Квитченко Д.В., директор КГКУ «Центр социальной поддержки населения Приморского края»	Выплата предоставлена не менее 3 542 гражданам	31.12.2020	480,54	795,0	3791,0	2026,0
2.2.1.1.	Предоставление государственной социальной помощи малоимущим семьям, малоимущим одиноко проживающим гражданам, реабилитированным лицам и лицам, признанным пострадавшими от политических репрессий	Квитченко Д.В., директор КГКУ «Центр социальной поддержки населения Приморского края»	Выплата предоставлена не менее 429 гражданам	31.03.2020	480,54			

№п/п	Наименование мероприятия / контрольного события	Ответственный исполнитель (Ф.И.О., должность организации)	Ожидаемый результат реализации мероприятия / контрольного события на конец периода	Плановая дата окончания реализации мероприятия / контрольного события	Объем ресурсного обеспечения, тыс. рублей			
					3 мес.	6 мес.	9 мес.	12 мес.
2.3.1.9.2.	Обеспечение бесплатного питания в общеобразовательных организациях для детей школьного возраста из малообеспеченных многодетных семей, семей, находящихся в социально-опасном положении, детей-инвалидов	Чугунова И.А., начальник отдела экономики и бюджетного планирования министерства образования Приморского края	Бесплатным питанием обеспечено не менее 20 000 детей	30.06.2020		30 589,0		
2.3.1.9.3.	Обеспечение бесплатного питания в общеобразовательных организациях для детей школьного возраста из малообеспеченных многодетных семей, семей, находящихся в социально-опасном положении, детей-инвалидов	Чугунова И.А., начальник отдела экономики и бюджетного планирования министерства образования Приморского края	Бесплатным питанием обеспечено не менее 20 000 детей	30.09.2020			67 295,7	
2.3.1.9.4.	Контрольное событие: Обеспечение бесплатного питания в общеобразовательных организациях для детей школьного возраста из малообеспеченных многодетных семей, семей, находящихся в социально-опасном положении, детей-инвалидов	Чугунова И.А., начальник отдела экономики и бюджетного планирования министерства образования Приморского края	Бесплатным питанием обеспечено не менее 20 000 детей	31.12.2020				110 120,3
2.3.2.	Гражданам, получающим пенсию в Приморском крае, в том числе:							
2.3.2.1.	Установление региональной социальной доплаты к пенсии	Квитченко Д.В., директор КГКУ «Центр социальной поддержки населения Приморского края»	Выплата предоставлена не менее 6569 семьям	31.12.2020	730 021,2	1 460 042,4	2 190 063,5	2 920 084,7
2.3.2.1.1.	Установление региональной социальной доплаты к пенсии	Квитченко Д.В., директор КГКУ «Центр социальной поддержки населения Приморского края»	Выплата предоставлена не менее 75000 семей	31.03.2020	730 021,2			
2.3.2.1.2.	Установление региональной социальной доплаты к пенсии	Квитченко Д.В., директор КГКУ «Центр социальной поддержки населения Приморского края»	Выплата предоставлена не менее 76000 семей	30.06.2020		1 460 042,4		
2.3.2.1.3.	Установление региональной социальной доплаты к пенсии	Квитченко Д.В., директор КГКУ «Центр социальной поддержки населения Приморского края»	Выплата предоставлена не менее 76300 семьям	30.09.2020			2 190 063,5	
2.3.2.1.4.	Контрольное событие: Установление региональной социальной доплаты к пенсии	Квитченко Д.В., директор КГКУ «Центр социальной поддержки населения Приморского края»	Выплата предоставлена не менее 76569 семьям	31.12.2020				2 920 084,7
2.3.2.2.	Предоставление единовременной выплаты неработающим пенсионерам в целях сокращения уровня бедности в Приморском крае	Квитченко Д.В., директор КГКУ «Центр социальной поддержки населения Приморского края»	Выплата предоставлена не менее 73 964 семьям	31.12.2020	112 500,0	225 000,0	337 500,0	450 000,0
2.3.2.2.1.	Предоставление единовременной выплаты неработающим пенсионерам в целях сокращения уровня бедности в Приморском крае	Квитченко Д.В., директор КГКУ «Центр социальной поддержки населения Приморского края»	Выплата предоставлена не менее 70 000 семей	31.03.2020	112 500,0			
2.3.2.2.2.	Предоставление единовременной выплаты неработающим пенсионерам в целях сокращения уровня бедности в Приморском крае	Квитченко Д.В., директор КГКУ «Центр социальной поддержки населения Приморского края»	Выплата предоставлена не менее 71 000 семей	30.06.2020		225 000,0		
2.3.2.2.3.	Предоставление единовременной выплаты неработающим пенсионерам в целях сокращения уровня бедности в Приморском крае	Квитченко Д.В., директор КГКУ «Центр социальной поддержки населения Приморского края»	Выплата предоставлена не менее 73 000 семей	30.06.2020			337 500,0	
2.3.2.2.4.	Контрольное событие: Предоставление единовременной выплаты неработающим пенсионерам в целях сокращения уровня бедности в Приморском крае	Квитченко Д.В., директор КГКУ «Центр социальной поддержки населения Приморского края»	Выплата предоставлена не менее 73 964 семьям	31.12.2020				450 000,0
2.3.2.3.	Предоставление социальной выплаты получателям региональной социальной доплаты к пенсии, не достигшим возраста 18 лет и осуществляющим трудовую деятельность в период летних каникул	Квитченко Д.В., директор КГКУ «Центр социальной поддержки населения Приморского края»	Выплата предоставлена не менее 317 семьям	31.12.2020	815,0	1 630,0	2 445,0	3 260,0
2.3.2.3.1.	Предоставление социальной выплаты получателям региональной социальной доплаты к пенсии, не достигшим возраста 18 лет и осуществляющим трудовую деятельность в период летних каникул	Квитченко Д.В., директор КГКУ «Центр социальной поддержки населения Приморского края»	Выплата предоставлена не менее 150 семьям	30.09.2020			2 445,0	
2.3.2.3.2.	Контрольное событие: Предоставление социальной выплаты получателям региональной социальной доплаты к пенсии, не достигшим возраста 18 лет и осуществляющим трудовую деятельность в период летних каникул	Квитченко Д.В., директор КГКУ «Центр социальной поддержки населения Приморского края»	Выплата предоставлена не менее 317 семьям	31.12.2020				3 260,0
2.3.2.4.	Предоставление ежемесячной денежной выплаты лицам, осуществляющим уход за инвалидами в Приморском крае	Квитченко Д.В., директор КГКУ «Центр социальной поддержки населения Приморского края»	Выплата предоставлена не менее 240 семьям	31.12.2020	1 344,7	12 391,4	24 248,6	37 400,0
2.3.2.4.1.	Предоставление ежемесячной денежной выплаты лицам, осуществляющим уход за инвалидами в Приморском крае	Квитченко Д.В., директор КГКУ «Центр социальной поддержки населения Приморского края»	Выплата предоставлена не менее 59 семьям	31.03.2020	1 344,7			
2.3.2.4.2.	Предоставление ежемесячной денежной выплаты лицам, осуществляющим уход за инвалидами в Приморском крае	Квитченко Д.В., директор КГКУ «Центр социальной поддержки населения Приморского края»	Выплата предоставлена не менее 218 семьям	30.06.2020		12 391,4		
2.3.2.4.3.	Предоставление ежемесячной денежной выплаты лицам, осуществляющим уход за инвалидами в Приморском крае	Квитченко Д.В., директор КГКУ «Центр социальной поддержки населения Приморского края»	Выплата предоставлена не менее 230 семьям	30.09.2020			24 248,6	
2.3.2.4.4.	Контрольное событие: Предоставление ежемесячной денежной выплаты лицам, осуществляющим уход за инвалидами в Приморском крае	Квитченко Д.В., директор КГКУ «Центр социальной поддержки населения Приморского края»	Выплата предоставлена не менее 240 семьям	31.12.2020				37 400,0
2.3.3.	Иным категориям граждан, в том числе:							
2.3.3.1.	Оказание протезно-ортопедической помощи малоимущим гражданам Российской Федерации, не являющимся инвалидами, постоянно проживающим на территории Приморского края	Квитченко Д.В., директор КГКУ «Центр социальной поддержки населения Приморского края»	Выплата предоставлена не менее 12 семьям	31.12.2020	182,8	365,6	548,4	731,3
2.3.3.1.1.	Оказание протезно-ортопедической помощи малоимущим гражданам Российской Федерации, не являющимся инвалидами, постоянно проживающим на территории Приморского края	Квитченко Д.В., директор КГКУ «Центр социальной поддержки населения Приморского края»	Выплата предоставлена не менее 4 семьям	31.03.2020	182,8			
2.3.3.1.2.	Оказание протезно-ортопедической помощи малоимущим гражданам Российской Федерации, не являющимся инвалидами, постоянно проживающим на территории Приморского края	Квитченко Д.В., директор КГКУ «Центр социальной поддержки населения Приморского края»	Выплата предоставлена не менее 6 семьям	30.06.2020		365,6		
2.3.3.1.3.	Оказание протезно-ортопедической помощи малоимущим гражданам Российской Федерации, не являющимся инвалидами, постоянно проживающим на территории Приморского края	Квитченко Д.В., директор КГКУ «Центр социальной поддержки населения Приморского края»	Выплата предоставлена не менее 9 семьям	30.09.2020			548,4	
2.3.3.1.4.	Контрольное событие: Оказание протезно-ортопедической помощи малоимущим гражданам Российской Федерации, не являющимся инвалидами, постоянно проживающим на территории Приморского края	Квитченко Д.В., директор КГКУ «Центр социальной поддержки населения Приморского края»	Выплата предоставлена не менее 12 семьям	31.12.2020				731,3
2.3.3.2.	Предоставление гражданам субсидий на оплату жилых помещений и коммунальных услуг, в том числе:	Квитченко Д.В., директор КГКУ «Центр социальной поддержки населения Приморского края»	Выплата предоставлена не менее 44000 семей	31.12.2020	216 800,5	442 800,5	547 660,0	840 795,1
2.3.3.2.1.	Предоставление гражданам субсидий на оплату жилых помещений и коммунальных услуг, в том числе:	Квитченко Д.В., директор КГКУ «Центр социальной поддержки населения Приморского края»	Выплата предоставлена не менее 15 200 семьям	31.12.2020	116 200,0	218 600,0	323 500,0	430 000,0
2.3.3.2.1.1.	Предоставление гражданам субсидий на оплату жилых помещений и коммунальных услуг с учетом регионального стандарта максимально допустимой доли собственных расходов граждан с доходами ниже величины прожиточного минимума на оплату жилого помещения и коммунальных услуг в совокупном доходе семьи в размере 10%	Квитченко Д.В., директор КГКУ «Центр социальной поддержки населения Приморского края»	Выплата предоставлена не менее 41 000 семей	31.03.2020	216 800,5			
2.3.3.2.1.2.	Предоставление гражданам субсидий на оплату жилых помещений и коммунальных услуг с учетом регионального стандарта максимально допустимой доли собственных расходов граждан с доходами ниже величины прожиточного минимума на оплату жилого помещения и коммунальных услуг в совокупном доходе семьи в размере 10%	Квитченко Д.В., директор КГКУ «Центр социальной поддержки населения Приморского края»	Выплата предоставлена не менее 12 700 семьям	31.03.2020	116 200,0			
2.3.3.2.2.	Предоставление гражданам субсидий на оплату жилых помещений и коммунальных услуг, в том числе:	Квитченко Д.В., директор КГКУ «Центр социальной поддержки населения Приморского края»	Выплата предоставлена не менее 42 000 семей	30.06.2020		442 800,5		
2.3.3.2.2.1.	Предоставление гражданам субсидий на оплату жилых помещений и коммунальных услуг с учетом регионального стандарта максимально допустимой доли собственных расходов граждан с доходами ниже величины прожиточного минимума на оплату жилого помещения и коммунальных услуг в совокупном доходе семьи в размере 10%	Квитченко Д.В., директор КГКУ «Центр социальной поддержки населения Приморского края»	Выплата предоставлена не менее 14 000 семей	30.06.2020		218 600,0		
2.3.3.2.3.	Предоставление гражданам субсидий на оплату жилых помещений и коммунальных услуг	Квитченко Д.В., директор КГКУ «Центр социальной поддержки населения Приморского края»	Выплата предоставлена не менее 43 000 семей	30.09.2020			547 660,0	
2.3.3.2.3.1.	Предоставление гражданам субсидий на оплату жилых помещений и коммунальных услуг с учетом регионального стандарта максимально допустимой доли собственных расходов граждан с доходами ниже величины прожиточного минимума на оплату жилого помещения и коммунальных услуг в совокупном доходе семьи в размере 10%	Квитченко Д.В., директор КГКУ «Центр социальной поддержки населения Приморского края»	Выплата предоставлена не менее 14 600 семьям	30.09.2020			323 500,0	
2.3.3.2.4.	Контрольное событие: Предоставление гражданам субсидий на оплату жилых помещений и коммунальных услуг	Квитченко Д.В., директор КГКУ «Центр социальной поддержки населения Приморского края»	Выплата предоставлена не менее 44 000 семей	31.12.2020				840 795,1
2.3.3.2.4.1.	Контрольное событие: Предоставление гражданам субсидий на оплату жилых помещений и коммунальных услуг с учетом регионального стандарта максимально допустимой доли собственных расходов граждан с доходами ниже величины прожиточного минимума на оплату жилого помещения и коммунальных услуг в совокупном доходе семьи в размере 10%	Квитченко Д.В., директор КГКУ «Центр социальной поддержки населения Приморского края»	Выплата предоставлена не менее 15 200 семьям	31.12.2020				430 000,0
2.4.	Выплата единовременных пособий гражданам, усыновившим (удочерившим) детей-сирот и детей, оставшихся без попечения родителей	Бик Е.В., начальник отдела охраны прав детей и специального образования министерства образования Приморского края	Выплату получили не менее 15 граждан	31.12.2020	–	–	–	22 229,1
2.4.1.	Выдача свидетельств, удостоверяющих право гражданина Российской Федерации, проживающего на территории Приморского края, нуждающегося в жилом помещении, усыновившего (удочерившего) с 1 января 2013 года детей-сирот и детей, оставшихся без попечения родителей, в возрасте до 14 лет, являющихся гражданами Российской Федерации и проживающих на территории Приморского края, на получение социальной выплаты на улучшение жилищных условий	Бик Е.В., начальник отдела охраны прав детей и специального образования министерства образования Приморского края	Свидетельство получили не менее 15 граждан	30.11.2020	–	–	–	–
2.4.2.	Контрольное событие: Выплата единовременных пособий гражданам, усыновившим (удочерившим) детей-сирот и детей, оставшихся без попечения родителей	Бик Е.В., начальник отдела охраны прав детей и специального образования министерства образования Приморского края	Выплату получили не менее 15 граждан	31.12.2020				22 229,1
2.5.	Предоставление семьям, имеющим трех и более детей, земельных участков для индивидуального жилищного строительства, в том числе обеспеченных инженерной инфраструктурой	главы муниципальных образований Приморского края; Нечухав А.А., заместитель министра труда и социальной политики Приморского края	Увеличение обеспеченности семей, имеющих трех и более детей, земельными участками до 65% от включенных в реестр, в том числе обеспеченных инфраструктурой до 20%	31.12.2020	–	–	–	–
2.5.1.	Проведение заседаний рабочей группы по организации взаимодействия с многодетными семьями, получившими земельные участки на территории Приморского края	Красицкая С.В., министра труда и социальной политики Приморского края	Координация работы по обеспечению земельных участков многодетных семей необходимой инфраструктурой	Ежемесячно	–	–	–	–

№п/п	Наименование мероприятия / контрольного события	Ответственный исполнитель (Ф.И.О., должность организация)	Ожидаемый результат реализации мероприятия / контрольного события на конец периода	Плановая дата окончания реализации мероприятия / контрольного события	Объем ресурсного обеспечения, тыс. рублей			
					3 мес.	6 мес.	9 мес.	12 мес.
2.5.2.	Контрольное событие: Предоставление семьям, имеющим трех и более детей, земельных участков для индивидуального жилищного строительства, в том числе обеспеченных инженерной инфраструктурой	главы муниципальных образований Приморского края; Нечухав А.А., заместитель министра труда и социальной политики Приморского края	Увеличение обеспеченности семей, имеющих трех и более детей, земельными участками до 65% от включенных в реестр, в том числе обеспеченных инфраструктурой до 20%	31.12.2020	–	–	–	–
2.6.	Улучшение жилищных условий многодетных семей и семей, имеющих детей-инвалидов	Иванова Е.С., начальник отдела обеспечения жильем льготных категорий граждан министерства труда и социальной политики Приморского края	Жилищные условия улучшились не менее 95 семей	31.12.2020	–	–	–	461 210,2
2.6.1.	Выдача свидетельств, удостоверяющих право семей на получение денежной выплаты на приобретение (строительство) жилого помещения	Иванова Е.С., начальник отдела обеспечения жильем льготных категорий граждан министерства труда и социальной политики Приморского края	Выданы не менее 95 свидетельств, удостоверяющих право семей на получение денежной выплаты на приобретение (строительство) жилого помещения	30.06.2020	–	–	–	–
2.6.2.	Выдача свидетельств, удостоверяющих право семей на получение денежной выплаты на приобретение (строительство) жилого помещения	Иванова Е.С., начальник отдела обеспечения жильем льготных категорий граждан министерства труда и социальной политики Приморского края	Выданы не менее 20 свидетельств, удостоверяющих право семей на получение денежной выплаты на приобретение (строительство) жилого помещения	31.12.2020	–	–	–	–
2.6.3.	Контрольное событие: Улучшение жилищных условий многодетных семей и семей, имеющих детей-инвалидов	Иванова Е.С., начальник отдела обеспечения жильем льготных категорий граждан министерства труда и социальной политики Приморского края	Жилищные условия улучшились не менее 95 семей	31.12.2020	–	–	–	461 210,2
2.7.	Предоставление компенсации расходов по договору найма (поднайма) жилого помещения, лицам из числа детей-сирот и детей, оставшихся без попечения родителей	Квитченко Д.В., директор КГКУ «Центр социальной поддержки населения Приморского края»	Выплата предоставлена не менее 300 гражданам	31.12.2020	4 000,0	8 000,0	12 000,0	16 000,0
2.7.1.	Предоставление компенсации расходов по договору найма (поднайма) жилого помещения, лицам из числа детей-сирот и детей, оставшихся без попечения родителей	Квитченко Д.В., директор КГКУ «Центр социальной поддержки населения Приморского края»	Выплата предоставлена не менее 75 гражданам	31.03.2020	4 000,0	–	–	–
2.7.2.	Предоставление компенсации расходов по договору найма (поднайма) жилого помещения, лицам из числа детей-сирот и детей, оставшихся без попечения родителей	Квитченко Д.В., директор КГКУ «Центр социальной поддержки населения Приморского края»	Выплата предоставлена не менее 150 гражданам	30.06.2020	–	8 000,0	–	–
2.7.3.	Предоставление компенсации расходов по договору найма (поднайма) жилого помещения, лицам из числа детей-сирот и детей, оставшихся без попечения родителей	Квитченко Д.В., директор КГКУ «Центр социальной поддержки населения Приморского края»	Выплата предоставлена не менее 225 гражданам	30.09.2020	–	–	12 000,0	–
2.7.4.	Контрольное событие: Предоставление компенсации расходов по договору найма (поднайма) жилого помещения, лицам из числа детей-сирот и детей, оставшихся без попечения родителей	Квитченко Д.В., директор КГКУ «Центр социальной поддержки населения Приморского края»	Выплата предоставлена не менее 300 гражданам	31.12.2020	–	–	–	16 000,0
2.8.	Вовлечение в оказание помощи нуждающимся гражданам благотворительных фондов, мекенатов, организаций и волонтеров	Апонок И.А., директор АНО «Центр содействия развития молодежи Приморского края»	Для организации постоянной помощи нуждающимся гражданам привлечено не менее 100 волонтеров из одной добровольческой организации	31.12.2020	–	–	–	–
2.8.1.	Проведение комплекса мероприятий по привлечению добровольцев (волонтеров) и созданию добровольческого (волонтерского) актива в Приморском крае	Томчук Е.Ю., директор департамента по делам молодежи Приморского края	Для организации постоянной помощи нуждающимся гражданам привлечено не менее 100 волонтеров из одной добровольческой организации	31.12.2020	–	–	–	–
2.8.2.	Контрольное событие: Проведение акции взаимопомощи «Мы вместе»	Апонок И.А., директор АНО «Центр содействия развития молодежи Приморского края»	Для организации постоянной помощи нуждающимся гражданам привлечено не менее 100 волонтеров из одной добровольческой организации	31.12.2020	–	–	–	–
Задача 3. Развитие системы социального контракта								
3.1.	В сфере занятости - поиск работы и трудоустройство, оказание содействия в прохождении профессионального обучения и получении дополнительного профессионального образования, переобучение востребованным на рынке труда профессиям	Фурсова М.Ю., директор КГБУ «Приморский центр занятости населения»	Трудоустроено 1 200 граждан, заключивших социальный контракт	31.12.2020	–	–	–	–
3.1.1.	Трудоустройство граждан, заключивших социальный контракт	Фурсова М.Ю., директор КГБУ «Приморский центр занятости населения»	Трудоустроено не менее 90 граждан, заключивших социальный контракт	31.03.2020	–	–	–	–
3.1.2.	Трудоустройство граждан, заключивших социальный контракт	Фурсова М.Ю., директор КГБУ «Приморский центр занятости населения»	Трудоустроено 540 граждан, заключивших социальный контракт	30.06.2020	–	–	–	–
3.1.3.	Трудоустройство граждан, заключивших социальный контракт	Фурсова М.Ю., директор КГБУ «Приморский центр занятости населения»	Трудоустроено 900 граждан, заключивших социальный контракт	30.09.2020	–	–	–	–
3.1.4.	Контрольное событие: Трудоустройство граждан, заключивших социальный контракт	Фурсова М.Ю., директор КГБУ «Приморский центр занятости населения»	Трудоустроено 1 200 граждан, заключивших социальный контракт	31.12.2020	–	–	–	–
3.2.	В сфере развития предпринимательства поощрение стартапов, развитие самозанятости, оказание помощи (консультации, профобучение, финансовая помощь при оформлении документов), предоставление субсидии на открытие собственного дела	Машунина И.А., начальник отдела развития предпринимательства министерства экономического развития Приморского края	АНО «Центр поддержки предпринимательства Приморского края» организовано проведение конкурса «Приморский старт»	31.12.2020	–	–	–	20 000,0
3.2.1.	Проведение конкурса «Приморский старт»	Машунина И.А., начальник отдела развития предпринимательства министерства экономического развития Приморского края	АНО «Центр поддержки предпринимательства Приморского края» организовано проведение конкурса «Приморский старт»	01.10.2020	–	–	–	–
3.2.2.	Контрольное событие: Заключение соглашений на предоставление грантовой поддержки победителям конкурса «Приморский старт»	Машунина И.А., начальник отдела развития предпринимательства министерства экономического развития Приморского края	АНО «Центр поддержки предпринимательства Приморского края» организовано проведение конкурса «Приморский старт»	01.12.2020	–	–	–	20 000,0
3.3.	Обучение сотрудников органов социальной защиты, социального обслуживания и органов службы занятости для сопровождения семей в рамках социального контракта	Горбенко И.В., главный консультант отдела организации предоставления социальных выплат семьям с детьми министерства труда и социальной политики Приморского края	Обучено не менее 100 специалистов	31.12.2020	–	–	–	–
3.3.1.	Обучение сотрудников органов социальной защиты, социального обслуживания и органов службы занятости для сопровождения семей в рамках социального контракта	Горбенко И.В., главный консультант отдела организации предоставления социальных выплат семьям с детьми министерства труда и социальной политики Приморского края	Обучено не менее 50 специалистов	30.06.2020	–	–	–	–
3.3.2.	Обучение сотрудников органов социальной защиты, социального обслуживания и органов службы занятости для сопровождения семей в рамках социального контракта	Горбенко И.В., главный консультант отдела организации предоставления социальных выплат семьям с детьми министерства труда и социальной политики Приморского края	Обучено не менее 50 специалистов	31.12.2020	–	–	–	–
3.3.3.	Контрольное событие: Обучение сотрудников органов социальной защиты, социального обслуживания и органов службы занятости для сопровождения семей в рамках социального контракта	Горбенко И.В., главный консультант отдела организации предоставления социальных выплат семьям с детьми министерства труда и социальной политики Приморского края	Обучено не менее 100 специалистов	31.12.2020	–	–	–	–
Задача 4. Организация социальной адаптации малоимущих граждан								
4.1.	Предоставление бесплатного посещения спортивных объектов, находящихся в ведении Приморского края (детям из малоимущих семей, из многодетных семей, оставшимся без попечения родителей, детям-сиротам, инвалидам)	Русинов Д.А., директор КГАУ «Краевая спортивная школа олимпийского резерва» Феоктистов С.В., директор КГАУ «Центр спортивной подготовки Приморского края»	Обеспечен доступ к услугам физкультурно-спортивных организаций для не менее 2 885 граждан	31.12.2020	–	–	–	76 206,3
4.1.1.	Установление государственного задания на обеспечение доступа к объектам спорта учреждениям, находящимся в ведении министерства физической культуры и спорта Приморского края	Сёмкина Д.М., консультант отдела программно-целевого развития, нормативного, финансового обеспечения министерства физической культуры и спорта Приморского края	Приказ министерства физической культуры и спорта Приморского края об установлении государственного задания	15.01.2020	–	–	–	–
4.1.2.	Контрольное событие: Предоставление бесплатного посещения спортивных объектов, находящихся в ведении Приморского края (детям из малоимущих семей, из многодетных семей, оставшимся без попечения родителей, детям-сиротам, инвалидам)	Русинов Д.А., директор КГАУ «Краевая спортивная школа олимпийского резерва» Феоктистов С.В., директор КГАУ «Центр спортивной подготовки Приморского края»	Обеспечен доступ к услугам физкультурно-спортивных организаций для не менее 2 885 граждан	31.12.2020	–	–	–	76 206,3
4.2.	Создание малобюджетных спортивных площадок	Кузнецов Ж.А., министр физической культуры и спорта Приморского края	Введены в эксплуатацию 70 малобюджетных спортивных площадок	31.12.2020	–	–	–	401 096,5
4.2.1.	Заключение соглашений о предоставлении субсидии муниципальным образованиям Приморского края на создание малобюджетных спортивных площадок	Кочанова Т.А., начальник отдела программно-целевого развития, нормативного, финансового обеспечения министерства физической культуры и спорта Приморского края	Заключены соглашения с 26-тью муниципальными образованиями Приморского края	31.03.2020	–	–	–	401 096,5
4.2.2.	Контрольное событие: Введение в эксплуатацию малобюджетных спортивных площадок	Кузнецов Ж.А., министр физической культуры и спорта Приморского края	Введены в эксплуатацию 70 малобюджетных спортивных площадок	31.12.2020	–	–	–	–
4.3.	Предоставление бесплатного (льготного) посещения мероприятий, проводимых учреждениями культуры, находящимися в ведении Приморского края	Максимчук О.А., начальник организационно-аналитического отдела министерства культуры и архивного дела Приморского края	Предоставлено не менее 10000 бесплатных (льготных) посещений мероприятий, проводимых учреждениями культуры	31.12.2020	–	–	–	–
4.3.1.	Контрольное событие: Предоставление бесплатного (льготного) посещения мероприятий, проводимых учреждениями культуры, находящимися в ведении Приморского края	Максимчук О.А., начальник организационно-аналитического отдела министерства культуры и архивного дела Приморского края	Предоставлено не менее 10000 бесплатных (льготных) посещений мероприятий, проводимых учреждениями культуры	31.12.2020	–	–	–	–

на 2030 год

№п/п	Наименование мероприятия / контрольного события	Ответственный исполнитель (Ф.И.О., должность организация)	Ожидаемый результат реализации мероприятия / контрольного события на конец периода	Плановая дата окончания реализации мероприятия / контрольного события	Объем ресурсного обеспечения, тыс. рублей			
					3 мес.	6 мес.	9 мес.	12 мес.
1	2	3	4	5	6	7	8	9
Задача 1. Повышение уровня доходов граждан и превышение темпов роста доходов граждан, в том числе средней заработной платы, над темпом роста инфляции								
1.1.	Обеспечение проведения индексации заработной платы работников бюджетной сферы на уровень инфляции	Тимошек Т.И., ведущий консультант отдела оплаты труда и уровня жизни населения министерства труда и социальной политики Приморского края	Принятие постановления Правительства Приморского края об индексации заработной платы работников государственных учреждений Приморского края	10.09.2030	–	–	–	–
1.1.1.	Направление предложений об индексации оплаты труда работников краевых государственных учреждений в министерство финансов Приморского края	Тимошек Т.И., ведущий консультант отдела оплаты труда и уровня жизни населения министерства труда и социальной политики Приморского края	Принятие решения об индексации оплаты труда работников краевых государственных учреждений	01.07.2030	–	–	–	–
1.1.2.	Контрольное событие: Подготовка постановления Правительства Приморского края об индексации заработной платы работников государственных учреждений Приморского края	Тимошек Т.И., ведущий консультант отдела оплаты труда и уровня жизни населения министерства труда и социальной политики Приморского края	Принятие постановления Правительства Приморского края об индексации заработной платы работников государственных учреждений Приморского края	10.09.2030	–	–	–	–

№п/п	Наименование мероприятия / контрольного события	Ответственный исполнитель (Ф.И.О., должность организация)	Ожидаемый результат реализации мероприятия / контрольного события на конец периода	Плановая дата окончания реализации мероприятия / контрольного события	Объем ресурсного обеспечения, тыс. рублей			
					3 мес.	6 мес.	9 мес.	12 мес.
1.2.	Мониторинг показателей уровня погашения задолженности по невыплате заработной платы перед работниками организаций Приморского края			Ежеквар-тально	-	-	-	-
1.2.1.	Мониторинг показателей уровня погашения задолженности по невыплате заработной платы перед работниками организаций Приморского края	Тимошек Т.И., ведущий консультант отдела оплаты труда и уровня жизни населения министерства труда и социальной политики Приморского края	Проведение мониторинга показателей уровня погашения задолженности по невыплате заработной платы перед работниками организаций Приморского края	Ежеквар-тально	-	-	-	-
1.2.2.	Контрольное событие: Направление целевых планов поэтапного сокращения и последующей ликвидации просроченной задолженности по оплате труда в конкретных хозяйствующих субъектах в Приморском крае в Государственную инспекцию труда в Приморском крае	Тимошек Т.И., ведущий консультант отдела оплаты труда и уровня жизни населения министерства труда и социальной политики Приморского края	Формирование сводного Реестра организаций, имеющих задолженность по заработной плате	Ежеквар-тально	-	-	-	-
1.3.	Проведение мероприятий по недопущению роста безработицы по методологии МОТ выше 5%, в том числе:							
1.3.1.	Организация ярмарок вакансий и учебных рабочих мест	Фурсова М.Ю., директор КГБУ «Приморский центр занятости населения»	Организация и проведение 200 ярмарок вакансий и учебных рабочих мест	31.12.2030	3 326,5	6 652,9	9 979,4	13 305,8
1.3.1.1.	Установление государственного задания КГБУ «Приморский центр занятости населения»	Нестеренко С.В., начальник отдела трудоустройства и программ содействия занятости министерства труда и социальной политики Приморского края	Приказ министерства труда и социальной политики Приморского края об установлении государственного задания КГБУ «Приморский центр занятости населения»	31.01.2030	-	-	-	-
1.3.1.2.	Контрольное событие: Организация ярмарок вакансий и учебных рабочих мест	Фурсова М.Ю., директор КГБУ «Приморский центр занятости населения»	Организация и проведение 200 ярмарок вакансий и учебных рабочих мест	31.12.2030				13 305,8
1.3.2.	Организация временного трудоустройства несовершеннолетних граждан в возрасте от 14 до 18 лет в свободное от учебы время	Фурсова М.Ю., директор КГБУ «Приморский центр занятости населения»	Трудоустроены на временную работу 9110 человек	31.12.2030	11 006,4	22 012,9	33 019,3	44 025,7
1.3.2.1.	Установление государственного задания КГБУ «Приморский центр занятости населения»	Нестеренко С.В., начальник отдела трудоустройства и программ содействия занятости министерства труда и социальной политики Приморского края	Приказ министерства труда и социальной политики Приморского края об установлении государственного задания КГБУ «Приморский центр занятости населения»	31.01.2030	-	-	-	-
1.3.2.2.	Контрольное событие: Организация временного трудоустройства несовершеннолетних граждан в возрасте от 14 до 18 лет в свободное от учебы время	Фурсова М.Ю., директор КГБУ «Приморский центр занятости населения»	Трудоустроены на временную работу 9110 человек	31.12.2030				44 025,7
1.3.3.	Организация временного трудоустройства безработных граждан, испытывающих трудности в поиске работы, безработных граждан в возрасте от 18 до 20 лет, имеющих среднее профессиональное образование и ищущих работу впервые	Фурсова М.Ю., директор КГБУ «Приморский центр занятости населения»	Трудоустроены на временные работы 450 человек	31.12.2030	664,5	1 329,0	1 993,5	2 658,0
1.3.3.1.	Установление государственного задания КГБУ «Приморский центр занятости населения»	Нестеренко С.В., начальник отдела трудоустройства и программ содействия занятости министерства труда и социальной политики Приморского края	Приказ министерства труда и социальной политики Приморского края об установлении государственного задания КГБУ «Приморский центр занятости населения»	31.01.2030	-	-	-	-
1.3.3.2.	Контрольное событие: Организация временного трудоустройства безработных граждан, испытывающих трудности в поиске работы, безработных граждан в возрасте от 18 до 20 лет, имеющих среднее профессиональное образование и ищущих работу впервые	Фурсова М.Ю., директор КГБУ «Приморский центр занятости населения»	Трудоустроены на временные работы 450 человек	31.12.2030				2 658,0
1.3.4.	Содействие самозанятости безработных граждан	Фурсова М.Ю., директор КГБУ «Приморский центр занятости населения»	Предоставление государственной услуги по содействию самозанятости 951 безработному гражданину	31.12.2030	13 074,8	26 149,6	39 224,4	52 299,1
1.3.4.1.	Установление государственного задания КГБУ «Приморский центр занятости населения»	Нестеренко С.В., начальник отдела трудоустройства и программ содействия занятости министерства труда и социальной политики Приморского края	Приказ министерства труда и социальной политики Приморского края об установлении государственного задания КГБУ «Приморский центр занятости населения»	31.01.2030	-	-	-	-
1.3.4.2.	Контрольное событие: Предоставление государственной услуги по содействию самозанятости	Фурсова М.Ю., директор КГБУ «Приморский центр занятости населения»	Государственная услуга по содействию самозанятости предоставлена 951 безработному гражданину	31.12.2030				52 299,1
1.3.5.	Профессиональное обучение и дополнительное профессиональное образование безработных граждан, включая обучение в другой местности	Фурсова М.Ю., директор КГБУ «Приморский центр занятости населения»	Предоставление государственной услуги по профессиональному обучению 3 900 безработным гражданам	31.12.2030	16 128,6	32 257,2	48 385,7	64 514,3
1.3.5.1.	Установление государственного задания КГБУ «Приморский центр занятости населения»	Грушуннова Е.В., начальник отдела профориентации и профессионального обучения министерства труда и социальной политики Приморского края	Приказ министерства труда и социальной политики Приморского края об установлении государственного задания КГБУ «Приморский центр занятости населения»	31.01.2030	-	-	-	-
1.3.5.2.	Контрольное событие: Профессиональное обучение и дополнительное профессиональное образование безработных граждан, включая обучение в другой местности	Фурсова М.Ю., директор КГБУ «Приморский центр занятости населения»	Предоставление государственной услуги по профессиональному обучению 3900 безработным гражданам	31.12.2030				64 514,3
1.3.6.	Содействие безработным гражданам в переезде и безработным гражданам и членам их семей в переселении в другую местность для трудоустройства по направлению органов службы занятости	Фурсова М.Ю., директор КГБУ «Приморский центр занятости населения»	Оказание финансовой поддержки 95 безработным гражданам, а также членам их семей (или выдача направления на работу)	31.12.2030				1 272,4
1.3.6.1.	Установление государственного задания КГБУ «Приморский центр занятости населения»	Кирик И.Г., начальник отдела трудовой миграции и прогнозирования трудовых ресурсов министерства труда и социальной политики Приморского края	Приказ министерства труда и социальной политики Приморского края об установлении государственного задания КГБУ «Приморский центр занятости населения»	31.01.2030	-	-	-	-
1.3.6.2.	Контрольное событие: Содействие безработным гражданам в переезде и безработным гражданам и членам их семей в переселении в другую местность для трудоустройства по направлению органов службы занятости	Фурсова М.Ю., директор КГБУ «Приморский центр занятости населения»	Оказание финансовой поддержки 95 безработным гражданам, а также членам их семей (или выдача направления на работу)	31.12.2030				1 272,4
1.4.	Содействие инициаторам инвестиционных проектов в получении статуса приоритетного инвестиционного проекта Приморского края	Оганинсиян Э.Г., главный специалист-эксперт отдела инвестиций и государственно-частного партнерства министерства экономического развития Приморского края	Количество приоритетных инвестиционных проектов Приморского края составит не менее 1 ед. / реестр приоритетных инвестиционных проектов Приморского края	31.12.2030	-	-	-	-
1.4.1.	Рассмотрение заявок инициаторов инвестиционных проектов с целью признания их приоритетными инвестиционными проектами Приморского края	Оганинсиян Э.Г., главный специалист-эксперт отдела инвестиций и государственно-частного партнерства министерства экономического развития Приморского края	Включение в реестр приоритетных инвестиционных проектов Приморского края не менее 1-го проекта	30.11.2030	-	-	-	-
1.4.2.	Контрольное событие: Размещение реестра приоритетных инвестиционных проектов Приморского края на Инвестиционном портале Приморского края	Оганинсиян Э.Г., главный специалист-эксперт отдела инвестиций и государственно-частного партнерства министерства экономического развития Приморского края	Размещение реестра приоритетных инвестиционных проектов Приморского края на Инвестиционном портале Приморского края	21.12.2030	-	-	-	-
1.5.	Субсидирование лизинга техники и оборудования субъектов малого и среднего предпринимательства (в размере 20% от первоначального взноса)	Машунин И.А., начальник отдела развития предпринимательства министерства экономического развития Приморского края	-	01.12.2030	-	-	-	-
1.6.	Сокращение низкооплачиваемой занятости за счет создания высокопроизводительных рабочих мест во внебюджетном секторе экономики	Кирик И.Г., начальник отдела трудовой миграции и прогнозирования трудовых ресурсов министерства труда и социальной политики Приморского края	-	31.12.2030	-	-	-	-
1.7.	Создание для детей от 2-х месяцев до 3-х лет новых мест в дошкольных образовательных организациях	Моргунова И.Е., начальник отдела общего образования министерства образования Приморского края	-	-	-	-	-	-
1.8.	Компенсация части платы, взимаемой с родителей (законных представителей) за присмотр и уход за детьми, осваивающими образовательные программы дошкольного образования в организациях, осуществляющих образовательную деятельность	Моргунова И.Е., начальник отдела общего образования министерства образования Приморского края	Компенсация предоставлена не менее 80 000 семей	31.12.2030	105 297,3	210 594,5	315 891,8	421 189,0
1.8.1.	Компенсация части платы, взимаемой с родителей (законных представителей) за присмотр и уход за детьми, осваивающими образовательные программы дошкольного образования в организациях, осуществляющих образовательную деятельность	Моргунова И.Е., начальник отдела общего образования министерства образования Приморского края	Компенсация предоставлена не менее 80 000 семей	31.03.2030	105 297,3			
1.8.2.	Компенсация части платы, взимаемой с родителей (законных представителей) за присмотр и уход за детьми, осваивающими образовательные программы дошкольного образования в организациях, осуществляющих образовательную деятельность	Моргунова И.Е., начальник отдела общего образования министерства образования Приморского края	Компенсация предоставлена не менее 80 000 семей	30.06.2030		210 594,5		
1.8.3.	Компенсация части платы, взимаемой с родителей (законных представителей) за присмотр и уход за детьми, осваивающими образовательные программы дошкольного образования в организациях, осуществляющих образовательную деятельность	Моргунова И.Е., начальник отдела общего образования министерства образования Приморского края	Компенсация предоставлена не менее 80 000 семей	30.09.2030			315 891,8	
1.8.4.	Контрольное событие: Компенсация части платы, взимаемой с родителей (законных представителей) за присмотр и уход за детьми, осваивающими образовательные программы дошкольного образования в организациях, осуществляющих образовательную деятельность	Моргунова И.Е., начальник отдела общего образования министерства образования Приморского края	Компенсация предоставлена не менее 80 000 семей	31.12.2030				421 189,0
1.9.	Содействие занятости отдельных категорий граждан, в том числе:							
1.9.1.	Переобучение и повышение квалификации женщин в период их отпуска по уходу за ребенком в возрасте до трех лет	Фурсова М.Ю., директор КГБУ «Приморский центр занятости населения»	Направлено на обучение 40 женщин	31.12.2030	-	-	-	-
1.9.1.1.	Заключение соглашения с Рострудом о предоставлении субсидии из федерального бюджета бюджету Приморского края	Грушуннова Е.В., начальник отдела профориентации и профессионального обучения министерства труда и социальной политики Приморского края	Заключено соглашение	31.12.2029	-	-	-	-
1.9.1.2.	Контрольное событие: Переобучение и повышение квалификации женщин в период их отпуска по уходу за ребенком в возрасте до трех лет, а также незанятых женщин, имеющих детей дошкольного возраста	Фурсова М.Ю., директор КГБУ «Приморский центр занятости населения»	Направлено на обучение 40 женщин	31.12.2030	-	-	-	-
1.9.2.	Профессиональное обучение и дополнительное образование граждан предпенсионного возраста, пенсионеров, инвалидов	Фурсова М.Ю., директор КГБУ «Приморский центр занятости населения»	Направлено на обучение 50 человек	31.12.2030	-	-	-	-

№п/п	Наименование мероприятия / контрольного события	Ответственный исполнитель (Ф.И.О., должность организация)	Ожидаемый результат реализации мероприятия / контрольного события на конец периода	Планируемая дата окончания реализации мероприятия / контрольного события	Объем ресурсного обеспечения, тыс. рублей			
					3 мес.	6 мес.	9 мес.	12 мес.
1.9.2.1.	Заключение соглашения с Рострудом о предоставлении субсидии из федерального бюджета бюджету Приморского края	Грушова Е.В., начальник отдела профориентации и профессионального обучения министерства труда и социальной политики Приморского края	Заключено соглашение	31.12.2029	–	–	–	–
1.9.2.2.	Контрольное событие: Профессиональное обучение и дополнительное образование граждан в возрасте 50-ти лет и старше, а также граждан предпенсионного возраста	Фурсова М.Ю., директор КГБУ «Приморский центр занятости населения»	Направлено на обучение 50 человек	31.12.2030	–	–	–	–
1.10.	Содействие самозанятости и поддержка индивидуальной предпринимательской инициативы, в том числе:	Машулин И.А., начальник отдела развития предпринимательства министерства экономического развития Приморского края						
1.10.1.	Обучение воспитанников общеобразовательных учреждений и учреждений среднего профессионального образования, а также лиц старшего поколения основам предпринимательской деятельности, финансовой грамотности	Машулин И.А., начальник отдела развития предпринимательства министерства экономического развития Приморского края	Центром «Мой бизнес» организованы и проведены обучающие мероприятия (семинары, тренинги), в том числе по основам ведения бизнеса, финансовой грамотности (тренинг «Азбука предпринимательства», «Консультационная поддержка», «Юридические аспекты предпринимательства и система налогообложения»)	31.12.2030	–	–	–	–
1.10.2.	Развитие самозанятости	Машулин И.А., начальник отдела развития предпринимательства министерства экономического развития Приморского края	Активное информирование граждан Приморского края о преимуществах нового специального налогового режима «Налог на профессиональный доход»	31.12.2030	–	–	–	–
1.10.3.	Реализация проектов по популяризации предпринимательства, информирование населения субъекта Российской Федерации о действующих в регионе мерах поддержки малого и среднего предпринимательства	Машулин И.А., начальник отдела развития предпринимательства министерства экономического развития Приморского края	–	31.12.2030	–	–	–	–
1.10.4.	Развитие института наставничества	Машулин И.А., начальник отдела развития предпринимательства министерства экономического развития Приморского края	–	31.12.2030	–	–	–	–
1.10.5.	Формирование единого реестра субъектов малого и среднего предпринимательства – получателей поддержки	Машулин И.А., начальник отдела развития предпринимательства министерства экономического развития Приморского края	Формируется реестр субъектов малого и среднего предпринимательства – получателей поддержки и размещается на сайтах	31.12.2030	–	–	–	–
1.10.6.	Поддержка муниципальных программ развития предпринимательства на условиях софинансирования местными бюджетами	Машулин И.А., начальник отдела развития предпринимательства министерства экономического развития Приморского края	–	31.12.2030	–	–	–	–
1.10.7.	Проведение мероприятий, направленных на расширение доступа субъектов малого и среднего предпринимательства к закупкам товаров, работ, услуг	Машулин И.А., начальник отдела развития предпринимательства министерства экономического развития Приморского края	АНО «Центр поддержки предпринимательства Приморского края» проведены мероприятия, направленные на расширение доступа субъектов малого и среднего предпринимательства к закупкам товаров, работ, услуг / программа мероприятия	31.12.2030	–	–	–	–
1.11.	В сфере сельского хозяйства, в том числе:							
1.11.1.	Обеспечение грантовой поддержки крестьянских (фермерских) хозяйств и сельскохозяйственных потребительских кооперативов в целях укрепления материально-технической базы и создания новых рабочих мест	Бронц А.А., министр сельского хозяйства Приморского края	–	31.12.2030	–	–	–	–
1.11.2.	Предоставление субсидии на возмещение части затрат на создание системы поддержки фермеров и развитие сельской кооперации	Бронц А.А., министр сельского хозяйства Приморского края	–	31.12.2030	–	–	–	–
1.11.3.	Предоставление социальной выплаты на строительство (приобретение) жилья семьям, проживающим в сельской местности	Бронц А.А., министр сельского хозяйства Приморского края	–	31.12.2030	–	–	–	–
1.12.	Выявление и легализация неформально занятых граждан, в том числе обеспечение работы «горячей линии» по вопросам легализации заработной платы и трудовых отношений, а также размещение публикаций в средствах массовой информации и на официальных сайтах органов государственной власти Приморского края, Государственной инспекции труда в Приморском крае	Нестеренко С.В., начальник отдела трудоустройства и программ содействия занятости министерства труда и социальной политики Приморского края	Выявление и легализация не менее 12 500 неформально занятых граждан	31.12.2030	–	–	–	–
1.12.1.	Предоставление отчетности о выявлении и легализации неформально занятых граждан	Заместители глав муниципальных образований Приморского края, курирующие вопросы по снижению неформальной занятости	Предоставление отчетности о выявлении и легализации неформально занятых граждан	Ежеквартально	–	–	–	–
1.12.2.	Обеспечение работы «горячей линии» по вопросам легализации заработной платы и трудовых отношений	Николова И.К., руководитель Государственной инспекции труда в Приморском крае - главный государственный инспектор труда в Приморском крае; Желобкова О.А., главный специалист-эксперт отдела трудоустройства и программ содействия занятости министерства труда и социальной политики Приморского края	Консультирование граждан по вопросам легализации заработной платы и трудовых отношений	31.12.2030	–	–	–	–
1.12.3.	Размещение публикаций в средствах массовой информации, а также на официальных сайтах Правительства Приморского края и Государственной инспекции труда в Приморском крае	Николова И.К., руководитель Государственной инспекции труда в Приморском крае - главный государственный инспектор труда в Приморском крае; Бурмистрова Е.В., и.о. директора департамента информационной политики Приморского края	Размещение на регулярной основе публикаций	31.12.2030	–	–	–	–
1.12.4.	Контрольное событие: Проведение мониторинга выполнения контрольных показателей по снижению неформальной занятости	Желобкова О.А., главный специалист-эксперт трудоустройства и программ содействия занятости министерства труда и социальной политики Приморского края	Подготовлен мониторинг выполнения контрольных показателей по снижению неформальной занятости	31.12.2030	–	–	–	–
Задача 2. Развитие системы социальной помощи нуждающимся гражданам								
2.1.	Формирование и ведение реестра граждан с доходами ниже прожиточного минимума, установленного в Приморском крае в разрезе муниципальных районов и городских округов	Квитченко Д.В., директор КГКУ «Центр социальной поддержки населения Приморского края»	Сформирован реестр граждан с доходами ниже прожиточного минимума, установленного в Приморском крае в разрезе муниципальных районов и городских округов	31.12.2030	–	–	–	–
2.1.1.	Проведение мониторинга уровня бедности с учетом сведений о доходах и мерах социальной поддержки граждан в разрезе по муниципальным образованиям и группам населения	Квитченко Д.В., директор КГКУ «Центр социальной поддержки населения Приморского края»	Проведен мониторинг уровня бедности с учетом сведений о доходах и мерах социальной поддержки граждан в разрезе по муниципальным образованиям и группам населения	31.12.2030	–	–	–	–
2.1.2.	Контрольное событие: Формирование и ведение реестра граждан с доходами ниже прожиточного минимума, установленного в Приморском крае в разрезе муниципальных районов и городских округов	Квитченко Д.В., директор КГКУ «Центр социальной поддержки населения Приморского края»	Сформирован реестр граждан с доходами ниже прожиточного минимума, установленного в Приморском крае в разрезе муниципальных районов и городских округов	31.12.2030	–	–	–	–
2.2.	Предоставление государственной социальной помощи гражданам, находящимся в трудной жизненной ситуации, в том числе:							
2.2.1.	Предоставление государственной социальной помощи малоимущим семьям, малоимущим одиноко проживающим гражданам, реабилитированным лицам и лицам, признанным пострадавшими от политических репрессий	Квитченко Д.В., директор КГКУ «Центр социальной поддержки населения Приморского края»	Выплата предоставлена не менее 3 542 гражданам	31.12.2030	1 146,5	2 293,0	3 439,5	4 586,0
2.2.1.1.	Предоставление государственной социальной помощи малоимущим семьям, малоимущим одиноко проживающим гражданам, реабилитированным лицам и лицам, признанным пострадавшими от политических репрессий	Квитченко Д.В., директор КГКУ «Центр социальной поддержки населения Приморского края»	Выплата предоставлена не менее 885 гражданам	31.03.2030	1 146,5			
2.2.1.2.	Предоставление государственной социальной помощи малоимущим семьям, малоимущим одиноко проживающим гражданам, реабилитированным лицам и лицам, признанным пострадавшими от политических репрессий	Квитченко Д.В., директор КГКУ «Центр социальной поддержки населения Приморского края»	Выплата предоставлена не менее 1770 гражданам	30.06.2030		2 293,0		
2.2.1.3.	Предоставление государственной социальной помощи малоимущим семьям, малоимущим одиноко проживающим гражданам, реабилитированным лицам и лицам, признанным пострадавшими от политических репрессий	Квитченко Д.В., директор КГКУ «Центр социальной поддержки населения Приморского края»	Выплата предоставлена не менее 2 657 гражданам	30.09.2030			3 439,5	
2.2.1.4.	Контрольное событие: Предоставление государственной социальной помощи малоимущим семьям, малоимущим одиноко проживающим гражданам, реабилитированным лицам и лицам, признанным пострадавшими от политических репрессий	Квитченко Д.В., директор КГКУ «Центр социальной поддержки населения Приморского края»	Выплата предоставлена не менее 3 542 гражданам	31.12.2030				4 586,0
2.2.2.	Предоставление государственной социальной помощи на основании социального контракта	Квитченко Д.В., директор КГКУ «Центр социальной поддержки населения Приморского края»	Выплата предоставлена не менее 2300 гражданам	31.12.2030	53 850,0	107 700,0	161 550,0	215 399,9
2.2.2.1.	Предоставление государственной социальной помощи на основании социального контракта	Квитченко Д.В., директор КГКУ «Центр социальной поддержки населения Приморского края»	Выплата предоставлена не менее 575 гражданам	31.03.2030	53 850,0			
2.2.2.2.	Предоставление государственной социальной помощи на основании социального контракта	Квитченко Д.В., директор КГКУ «Центр социальной поддержки населения Приморского края»	Выплата предоставлена не менее 1 150 гражданам	30.06.2030		107 700,0		
2.2.2.3.	Предоставление государственной социальной помощи на основании социального контракта	Квитченко Д.В., директор КГКУ «Центр социальной поддержки населения Приморского края»	Выплата предоставлена не менее 1 725 гражданам	30.09.2030			161 550,0	
2.2.2.4.	Контрольное событие: Предоставление государственной социальной помощи на основании социального контракта	Квитченко Д.В., директор КГКУ «Центр социальной поддержки населения Приморского края»	Выплата предоставлена не менее 2 300 гражданам	31.12.2030				215 399,9
2.3.1.	Семьям с детьми, в том числе:							
2.3.1.1.	Предоставление ежемесячной выплаты в связи с рождением (усыновлением) первого ребенка начиная с 1 января 2018 года	Квитченко Д.В., директор КГКУ «Центр социальной поддержки населения Приморского края»	Выплата предоставлена не менее 8 500 семьям	31.12.2030	852 383,5	1 704 766,5	2 557 149,8	3 409 533,0
2.3.1.1.1.	Предоставление ежемесячной выплаты в связи с рождением (усыновлением) первого ребенка начиная с 1 января 2018 года	Квитченко Д.В., директор КГКУ «Центр социальной поддержки населения Приморского края»	Выплата предоставлена не менее 2 125 гражданам	31.03.2030	852 383,3			
2.3.1.1.2.	Предоставление ежемесячной выплаты в связи с рождением (усыновлением) первого ребенка начиная с 1 января 2018 года	Квитченко Д.В., директор КГКУ «Центр социальной поддержки населения Приморского края»	Выплата предоставлена не менее 4 250 гражданам	30.06.2030		1 704 766,5		
2.3.1.1.3.	Предоставление ежемесячной выплаты в связи с рождением (усыновлением) первого ребенка начиная с 1 января 2018 года	Квитченко Д.В., директор КГКУ «Центр социальной поддержки населения Приморского края»	Выплата предоставлена не менее 6 375 гражданам	30.09.2030			2 557 149,8	

№п/п	Наименование мероприятия / контрольного события	Ответственный исполнитель (Ф.И.О., должность организация)	Ожидаемый результат реализации мероприятия / контрольного события на конец периода	Плановая дата окончания реализации мероприятия / контрольного события	Объем ресурсного обеспечения, тыс. рублей			
					3 мес.	6 мес.	9 мес.	12 мес.
2.3.2.4.	Предоставление ежемесячной денежной выплаты лицам, осуществляющим уход за инвалидами в Приморском крае	Квитченко Д.В., директор КГКУ «Центр социальной поддержки населения Приморского края»	Выплата предоставлена не менее 240 семьям	31.12.2030	12 500,0	25 000,0	37 500,0	50 000,0
2.3.2.4.1.	Предоставление ежемесячной денежной выплаты лицам, осуществляющим уход за инвалидами в Приморском крае	Квитченко Д.В., директор КГКУ «Центр социальной поддержки населения Приморского края»	Выплата предоставлена не менее 59 семьям	31.03.2030	12 500,0			
2.3.2.4.2.	Предоставление ежемесячной денежной выплаты лицам, осуществляющим уход за инвалидами в Приморском крае	Квитченко Д.В., директор КГКУ «Центр социальной поддержки населения Приморского края»	Выплата предоставлена не менее 218 семьям	30.06.2030		25 000,0		
2.3.2.4.3.	Предоставление ежемесячной денежной выплаты лицам, осуществляющим уход за инвалидами в Приморском крае	Квитченко Д.В., директор КГКУ «Центр социальной поддержки населения Приморского края»	Выплата предоставлена не менее 230 семьям	30.09.2030			37 500,0	
2.3.2.4.4.	Контрольное событие: Предоставление ежемесячной денежной выплаты лицам, осуществляющим уход за инвалидами в Приморском крае	Квитченко Д.В., директор КГКУ «Центр социальной поддержки населения Приморского края»	Выплата предоставлена не менее 240 семьям	31.12.2030				50 000,0
2.3.3.	Иным категориям граждан, в том числе:							
2.3.3.1.	Оказание протезно-ортопедической помощи маломужским гражданам Российской Федерации, не являющимся инвалидами, постоянно проживающим на территории Приморского края	Квитченко Д.В., директор КГКУ «Центр социальной поддержки населения Приморского края»	Выплата предоставлена не менее 12 семьям	31.12.2030	182,8	365,6	548,4	731,3
2.3.3.1.1.	Оказание протезно-ортопедической помощи маломужским гражданам Российской Федерации, не являющимся инвалидами, постоянно проживающим на территории Приморского края	Квитченко Д.В., директор КГКУ «Центр социальной поддержки населения Приморского края»	Выплата предоставлена не менее 4 семьям	31.03.2030	182,8			
2.3.3.1.2.	Оказание протезно-ортопедической помощи маломужским гражданам Российской Федерации, не являющимся инвалидами, постоянно проживающим на территории Приморского края	Квитченко Д.В., директор КГКУ «Центр социальной поддержки населения Приморского края»	Выплата предоставлена не менее 6 семьям	30.06.2030		365,6		
2.3.3.1.3.	Оказание протезно-ортопедической помощи маломужским гражданам Российской Федерации, не являющимся инвалидами, постоянно проживающим на территории Приморского края	Квитченко Д.В., директор КГКУ «Центр социальной поддержки населения Приморского края»	Выплата предоставлена не менее 9 семьям	30.09.2030			548,4	
2.3.3.1.4.	Контрольное событие: Оказание протезно-ортопедической помощи маломужским гражданам Российской Федерации, не являющимся инвалидами, постоянно проживающим на территории Приморского края	Квитченко Д.В., директор КГКУ «Центр социальной поддержки населения Приморского края»	Выплата предоставлена не менее 12 семьям	31.12.2030				731,3
2.3.3.2.	Предоставление гражданам субсидий на оплату жилых помещений и коммунальных услуг, в том числе:	Квитченко Д.В., директор КГКУ «Центр социальной поддержки населения Приморского края»	Выплата предоставлена не менее 44 000 семей	31.12.2030	229 600,0	469 000,5	579 700,0	889 951,0
	Предоставление гражданам субсидий на оплату жилых помещений и коммунальных услуг с учетом регионального стандарта максимально допустимой доли собственных расходов граждан с доходами ниже величины прожиточного минимума на оплату жилого помещения и коммунальных услуг в совокупном доходе семьи в размере 10%	Квитченко Д.В., директор КГКУ «Центр социальной поддержки населения Приморского края»	Выплата предоставлена не менее 15 200 семьям	31.12.2030	117 050,0	239 190,0	295 647,0	453 880,0
2.3.3.2.1.	Предоставление гражданам субсидий на оплату жилых помещений и коммунальных услуг, в том числе:	Квитченко Д.В., директор КГКУ «Центр социальной поддержки населения Приморского края»	Выплата предоставлена не менее 41 000 семей	31.03.2030	229 600,0			
2.3.3.2.1.1.	Предоставление гражданам субсидий на оплату жилых помещений и коммунальных услуг с учетом регионального стандарта максимально допустимой доли собственных расходов граждан с доходами ниже величины прожиточного минимума на оплату жилого помещения и коммунальных услуг в совокупном доходе семьи в размере 10%	Квитченко Д.В., директор КГКУ «Центр социальной поддержки населения Приморского края»	Выплата предоставлена не менее 12 700 семьям	31.03.2030	117 050,0			
2.3.3.2.2.	Предоставление гражданам субсидий на оплату жилых помещений и коммунальных услуг, в том числе:	Квитченко Д.В., директор КГКУ «Центр социальной поддержки населения Приморского края»	Выплата предоставлена не менее 42 000 семей	30.06.2030		469 000,5		
2.3.3.2.2.1.	Предоставление гражданам субсидий на оплату жилых помещений и коммунальных услуг с учетом регионального стандарта максимально допустимой доли собственных расходов граждан с доходами ниже величины прожиточного минимума на оплату жилого помещения и коммунальных услуг в совокупном доходе семьи в размере 10%	Квитченко Д.В., директор КГКУ «Центр социальной поддержки населения Приморского края»	Выплата предоставлена не менее 14 000 семей	30.06.2030		239 190,0		
2.3.3.2.3.	Предоставление гражданам субсидий на оплату жилых помещений и коммунальных услуг	Квитченко Д.В., директор КГКУ «Центр социальной поддержки населения Приморского края»	Выплата предоставлена не менее 43 000 семей	30.09.2030			579 700,0	
2.3.3.2.3.1.	Предоставление гражданам субсидий на оплату жилых помещений и коммунальных услуг с учетом регионального стандарта максимально допустимой доли собственных расходов граждан с доходами ниже величины прожиточного минимума на оплату жилого помещения и коммунальных услуг в совокупном доходе семьи в размере 10%	Квитченко Д.В., директор КГКУ «Центр социальной поддержки населения Приморского края»	Выплата предоставлена не менее 14 600 семьям	30.09.2030			295 647,0	
2.3.3.2.4.	Контрольное событие: Предоставление гражданам субсидий на оплату жилых помещений и коммунальных услуг	Квитченко Д.В., директор КГКУ «Центр социальной поддержки населения Приморского края»	Выплата предоставлена не менее 44 000 семей	31.12.2030				889 951,0
2.3.3.2.4.1.	Контрольное событие: Предоставление гражданам субсидий на оплату жилых помещений и коммунальных услуг с учетом регионального стандарта максимально допустимой доли собственных расходов граждан с доходами ниже величины прожиточного минимума на оплату жилого помещения и коммунальных услуг в совокупном доходе семьи в размере 10%	Квитченко Д.В., директор КГКУ «Центр социальной поддержки населения Приморского края»	Выплата предоставлена не менее 15 200 семьям	31.12.2030				453 880,0
2.4.	Выплата единовременных пособий гражданам, усыновившим (удочерившим) детей-сирот и детей, оставшихся без попечения родителей	Бик Е.В., начальник отдела охраны прав детей и специального образования министерства образования Приморского края	Выплату получат не менее 15 граждан	31.12.2020	–	–	–	22 229,1
2.4.1.	Выдача свидетельств, удостоверяющих право гражданина Российской Федерации, проживающего на территории Приморского края, нуждающегося в жилом помещении, усыновившего (удочерившего) с 1 января 2013 года детей-сирот и детей, оставшихся без попечения родителей, в возрасте до 14 лет, являющихся гражданами Российской Федерации и проживающих на территории Приморского края, на получение социальной выплаты на улучшение жилищных условий	Бик Е.В., начальник отдела охраны прав детей и специального образования министерства образования Приморского края	Свидетельство получат не менее 15 граждан	30.11.2020	–	–	–	–
2.4.2.	Контрольное событие: Выплата единовременных пособий гражданам, усыновившим (удочерившим) детей-сирот и детей, оставшихся без попечения родителей	Бик Е.В., начальник отдела охраны прав детей и специального образования министерства образования Приморского края	Выплату получат не менее 15 граждан	31.12.2020				22 229,1
2.5.	Предоставление семьям, имеющим трех и более детей, земельных участков для индивидуального жилищного строительства, в том числе обеспеченных инженерной инфраструктурой	главы муниципальных образований Приморского края; Нечухаев А.А., заместитель министра труда и социальной политики Приморского края	Увеличение обеспеченности семей, имеющих трех и более детей, земельными участками до 95% от включенных в реестр, в том числе обеспеченных инфраструктурой до 50%	31.12.2030	–	–	–	–
2.5.1.	Проведение заседаний рабочей группы по организации взаимодействия с многодетными семьями, получившими земельные участки на территории Приморского края	Красицкая С.В., министра труда и социальной политики Приморского края	Координация работы по обеспечению земельных участков многодетных семей необходимой инфраструктурой	Ежемесячно	–	–	–	–
2.5.2.	Контрольное событие: Предоставление семьям, имеющим трех и более детей, земельных участков для индивидуального жилищного строительства, в том числе обеспеченных инженерной инфраструктурой	главы муниципальных образований Приморского края; Нечухаев А.А., заместитель министра труда и социальной политики Приморского края	Увеличение обеспеченности семей, имеющих трех и более детей, земельными участками до 95% от включенных в реестр, в том числе обеспеченных инфраструктурой до 50%	31.12.2030	–	–	–	–
2.6.	Улучшение жилищных условий многодетных семей и семей, имеющих детей-инвалидов	Иванова Е.С., начальник отдела обеспечения жильем льготных категорий граждан министерства труда и социальной политики Приморского края	–	31.12.2030	–	–	–	–
2.7.	Предоставление компенсации расходов по договору найма (поднайма) жилого помещения, лицам из числа детей-сирот и детей, оставшихся без попечения родителей	Квитченко Д.В., директор КГКУ «Центр социальной поддержки населения Приморского края»	–	31.12.2030	–	–	–	–
2.8.	Вовлечение в оказание помощи нуждающимся гражданам благотворительных фондов, меценатов, организаций и волонтеров	Апонок И.А., директор АНО «Центр содействия развития молодежи Приморского края»	Для организации постоянной помощи нуждающимся гражданам привлечено не менее 1 000 волонтеров из 10 добровольческих организаций	31.12.2030	–	–	–	–
2.8.1.	Проведение комплекса мероприятий по привлечению добровольцев (волонтеров) и создание добровольческого (волонтерского) актива в Приморском крае	Томчук Е.Ю., директор департамента по делам молодежи Приморского края	Для организации постоянной помощи нуждающимся гражданам привлечено не менее 1 000 волонтеров из 10 добровольческих организаций	31.12.2030	–	–	–	–
2.8.2.	Контрольное событие: Проведение акции взаимопомощи «Мы вместе»	Апонок И.А., директор АНО «Центр содействия развития молодежи Приморского края»	Для организации постоянной помощи нуждающимся гражданам привлечено не менее 1 000 волонтеров из 10 добровольческих организаций	31.12.2030	–	–	–	–
Задача 3. Развитие системы социального контракта								
3.1.	В сфере занятости - поиск работы и трудоустройство, оказание содействия в прохождении профессионального обучения и получении дополнительного профессионального образования, переобучение востребованным на рынке труда профессиям	Фурсова М.Ю., директор КГБУ «Приморский центр занятости населения»	Трудоустроено 1 200 граждан, заключивших социальный контракт	31.12.2030	50 248,8	100 497,6	150 746,4	200 995,2
3.1.1.	Трудоустройство граждан, заключивших социальный контракт	Фурсова М.Ю., директор КГБУ «Приморский центр занятости населения»	Трудоустроено не менее 90 граждан, заключивших социальный контракт	31.03.2030				
3.1.2.	Трудоустройство граждан, заключивших социальный контракт	Фурсова М.Ю., директор КГБУ «Приморский центр занятости населения»	Трудоустроено 540 граждан, заключивших социальный контракт	30.06.2030				
3.1.3.	Трудоустройство граждан, заключивших социальный контракт	Фурсова М.Ю., директор КГБУ «Приморский центр занятости населения»	Трудоустроено 900 граждан, заключивших социальный контракт	30.09.2030				
3.1.4.	Контрольное событие: Трудоустройство граждан, заключивших социальный контракт	Фурсова М.Ю., директор КГБУ «Приморский центр занятости населения»	Трудоустроено 1200 граждан, заключивших социальный контракт	31.12.2030				
3.2.	В сфере развития предпринимательства поощрение стартапов, развитие самозанятости, оказание помощи (консультации, профобучение, финансовая помощь при оформлении документов), предоставление субсидии на открытие собственного дела	Машунин И.А., начальник отдела развития предпринимательства министерства экономического развития Приморского края	–	31.12.2030	–	–	–	–

№п/п	Наименование мероприятия / контрольного события	Ответственный исполнитель (Ф.И.О., должность организация)	Ожидаемый результат реализации мероприятия / контрольного события на конец периода	Плановая дата окончания реализации мероприятия / контрольного события	Объем ресурсного обеспечения, тыс. рублей			
					3 мес.	6 мес.	9 мес.	12 мес.
3.3.	Обучение сотрудников органов социальной защиты, социального обслуживания и органов службы занятости для сопровождения семей в рамках социального контракта	Горбенко И.В., главный консультант отдела организации предоставления социальных выплат семьям с детьми министерства труда и социальной политики Приморского края	Обучено не менее 100 специалистов	31.12.2030	-	-	-	-
3.3.1.	Обучение сотрудников органов социальной защиты, социального обслуживания и органов службы занятости для сопровождения семей в рамках социального контракта	Горбенко И.В., главный консультант отдела организации предоставления социальных выплат семьям с детьми министерства труда и социальной политики Приморского края	Обучено не менее 50 специалистов	30.06.2030	-	-	-	-
3.3.2.	Обучение сотрудников органов социальной защиты, социального обслуживания и органов службы занятости для сопровождения семей в рамках социального контракта	Горбенко И.В., главный консультант отдела организации предоставления социальных выплат семьям с детьми министерства труда и социальной политики Приморского края	Обучено не менее 50 специалистов	31.12.2030	-	-	-	-
3.3.3.	Контрольное событие: Обучение сотрудников органов социальной защиты, социального обслуживания и органов службы занятости для сопровождения семей в рамках социального контракта	Горбенко И.В., главный консультант отдела организации предоставления социальных выплат семьям с детьми министерства труда и социальной политики Приморского края	Обучено не менее 100 специалистов	31.12.2030	-	-	-	-
Задача 4. Организация социальной адаптации маломужских граждан								
4.1.	Предоставление бесплатного посещения спортивных объектов, находящихся в ведении Приморского края (детям из малоимущих семей, из многодетных семей, оставшимся без попечения родителей, детям-сиротам; инвалидам)	Русинов Д.А., директор КГАУ «Краевая спортивная школа олимпийского резерва» Феоктистов С.В., директор КГАУ «Центр спортивной подготовки Приморского края»	Обеспечен доступ к услугам физкультурно-спортивных организаций для не менее 2 885 граждан	31.12.2030	-	-	-	-
4.1.1.	Установление государственного задания на обеспечение доступа к объектам спорта учреждениям, находящимся в ведении министерства физической культуры и спорта Приморского края	Сёмина Д.М., консультант отдела программно-целевого развития, нормативного, финансового обеспечения министерства физической культуры и спорта Приморского края	Приказ министерства физической культуры и спорта Приморского края об установлении государственного задания	15.01.2030	-	-	-	-
4.1.2.	Контрольное событие: Предоставление бесплатного посещения спортивных объектов, находящихся в ведении Приморского края (детям из малоимущих семей, из многодетных семей, оставшимся без попечения родителей, детям-сиротам; инвалидам)	Русинов Д.А., директор КГАУ «Краевая спортивная школа олимпийского резерва» Феоктистов С.В., директор КГАУ «Центр спортивной подготовки Приморского края»	Обеспечен доступ к услугам физкультурно-спортивных организаций для не менее 2 885 граждан	31.12.2030	-	-	-	-
4.2.	Создание малобюджетных спортивных площадок	Кузнецов Ж.А., министр физической культуры и спорта Приморского края	-	-	-	-	-	-
4.3.	Предоставление бесплатного (льготного) посещения мероприятий, проводимых учреждениями культуры, находящимися в ведении Приморского края	Максимчук О.А., начальник организационно-аналитического отдела министерства культуры и архивного дела Приморского края	Предоставлено не менее 15 000 бесплатных (льготных) посещений мероприятий, проводимых учреждениями культуры	31.12.2030	-	-	-	-
4.3.1.	Контрольное событие: Предоставление бесплатного (льготного) посещения мероприятий, проводимых учреждениями культуры, находящимися в ведении Приморского края	Максимчук О.А., начальник организационно-аналитического отдела министерства культуры и архивного дела Приморского края	Предоставлено не менее 15 000 бесплатных (льготных) посещений мероприятий, проводимых учреждениями культуры	31.12.2030	-	-	-	-

ПРАВИТЕЛЬСТВО ПРИМОРСКОГО КРАЯ

РАСПОРЯЖЕНИЕ № 475-рп

22.10.2020

г. Владивосток

Об изъятии животных на территории Михайловского муниципального района Приморского края

В соответствии с Законом Российской Федерации от 14 мая 1993 года № 4979-1 «О ветеринарии», постановлением Правительства Российской Федерации от 26 мая 2006 года № 310 «Об отчуждении животных и изъятии продуктов животноводства при ликвидации очагов особо опасных болезней животных», постановлением Администрации Приморского края от 14 июня 2012 года № 157-па «Об изъятии животных и (или) продуктов животноводства при ликвидации очагов особо опасных болезней животных на территории Приморского края и возмещении стоимости животных и (или) продуктов животноводства их стоимости за счет средств краевого бюджета», на основании распоряжения Губернатора Приморского края от 16 октября 2020 года № 434-рг «Об установлении ограничительных мероприятий (карантина) в связи с выявлением особо опасного заболевания (африканская чума свиней) на территории Михайловского муниципального района», представления и.о. руководителя государственной ветеринарной инспекции Приморского края С.И. Крушинского

1. Организовать и провести изъятие больных и контактирующих свиней всех половозрастных групп, а также продуктов свиноводства в эпизоотическом очаге: крестьянском (фермерском) хозяйстве Петросян Рузан Аршавириновы, расположенном по адресу: Приморский край, Михайловский муниципальный район, с. Лубянка, ул. Ленина, д. 2, кв. 1.

2. Организовать и провести изъятие свиней всех половозрастных групп в хозяйствах всех форм собственности первой угрожаемой зоны: территории, прилегающей к эпизоотическому очагу, радиусом 5 км от его границ, включая населенные пункты: с. Лубянка, с. Тарасовка, с. Ширяевка Михайловского муниципального района Приморского края.

3. Создать комиссию по проведению изъятия животных и продуктов свиноводства для предотвращения возникновения и распространения заболевания свиней африканской чумой на территории Михайловского муниципального района Приморского края и утвердить ее состав (прилагается).

4. Департаменту информационной политики Приморского края обеспечить официальное опубликование настоящего распоряжения.

*Первый вице-губернатор Приморского края –
председатель Правительства Приморского края
В.Г. Щербина*

УТВЕРЖДЕН
распоряжением
Правительства Приморского края
от 22.10.2020 № 475-рп

СОСТАВ**комиссии по проведению изъятия животных и продуктов свиноводства для предотвращения возникновения и распространения заболевания свиней африканской чумой на территории Михайловского муниципального района Приморского края**

Дедусь Александр Михайлович	глава Ивановского сельского поселения – глава администрации поселения;
Журавленко Елена Александровна	начальник отдела сельского хозяйства администрации Михайловского муниципального района;
Легицкий Владимир Александрович	начальник отдела надзорной деятельности и профилактической работы по Михайловскому муниципальному району Управления надзорной деятельности и профилактической работы управления МЧС России по Приморскому краю;
Мельникова Лариса Александровна	участковый уполномоченный отдела участковых уполномоченных полиции и по делам несовершеннолетних отдела МВД России по Михайловскому району;
Цой Сергей Геннадьевич	начальник филиала краевого государственного бюджетного учреждения «Уссурийская ветеринарная станция по борьбе с болезнями животных» Михайловская станция по борьбе с болезнями животных.

ПРАВИТЕЛЬСТВО ПРИМОРСКОГО КРАЯ

ПОСТАНОВЛЕНИЕ № 914-пп

22.10.2020

г. Владивосток

Об утверждении Порядка ведения реестра парковок общего пользования, расположенных на автомобильных дорогах регионального, межмуниципального, местного значения на территории Приморского края

Форма

Приложение
к Порядку
ведения реестра
парковок общего пользования, расположенных на автомобильных дорогах регионального, межмуниципального, местного значения на территории Приморского края

В соответствии с Федеральным законом от 29 декабря 2017 года № 443-ФЗ «Об организации дорожного

движения в Российской Федерации и о внесении изменений в отдельные законодательные акты Российской Федерации», на основании Устава Приморского края Правительство Приморского края постановляет:

1. Утвердить прилагаемый Порядок ведения реестра парковок общего пользования, расположенных на автомобильных дорогах регионального, межмуниципального, местного значения на территории Приморского края.

2. Департаменту информационной политики Приморского края обеспечить официальное опубликование настоящего постановления.

*Первый вице-губернатор Приморского края –
председатель Правительства Приморского края
В.Г. Щербина*

УТВЕРЖДЕН
постановлением
Правительства Приморского края
от 22.10.2020 № 914-пп

ПОРЯДОК**ведения реестра парковок общего пользования, расположенных на автомобильных дорогах регионального, межмуниципального, местного значения на территории Приморского края**

1. Настоящий Порядок определяет порядок ведения реестра парковок общего пользования, расположенных на автомобильных дорогах регионального, межмуниципального, местного значения на территории Приморского края (далее - реестр парковок).

2. В настоящем Порядке понятия используются в значениях, установленных Градостроительным кодексом Российской Федерации, Федеральным законом от 8 ноября 2007 года № 257-ФЗ «Об автомобильных дорогах и о дорожной деятельности в Российской Федерации и о внесении изменений в отдельные законодательные акты Российской Федерации».

3. Ведение реестра парковок общего пользования, расположенных на автомобильных дорогах: регионального, межмуниципального значения осуществляется министерством транспорта и дорожного хозяйства Приморского края; местного значения осуществляется органами местного самоуправления соответствующего муниципально-образовательного Приморского края (далее - уполномоченные органы).

4. Реестр парковок представляет собой общедоступный информационный ресурс, в котором содержатся сведения о парковках общего пользования, расположенных на автомобильных дорогах регионального, межмуниципального и местного значения на территории Приморского края соответственно, независимо от их назначения и формы собственности. Реестр парковок ведется в электронной форме посредством внесения в него реестровых записей или внесения изменений в указанные записи и размещается на официальном сайте соответствующих уполномоченных органов. Реестр парковок составляется по форме согласно приложению к настоящему Порядку.

5. В реестр парковок включаются следующие сведения:
а) реестровый номер парковки общего пользования;
б) адрес (место расположения) парковки общего пользования;
в) общая площадь парковки общего пользования;
г) назначение парковки общего пользования (для грузовых автомобилей/автобусов/легковых автомобилей);
д) условия размещения транспортного средства на парковке общего пользования (платно/бесплатно, охраняемая/неохраняемая);
е) характеристики парковки общего пользования (наземная/подземная, одноуровневая/многоуровневая, открытая/закрытая);
ж) режим работы парковки общего пользования;

з) информация о собственнике (владельце) парковки общего пользования;
и) вместительность (количество машино-мест) парковки общего пользования;
к) количество машино-мест для стоянки транспортных средств, которыми управляют инвалиды либо в которых перевозят инвалидов.

6. Сведения о парковке общего пользования, об изменении сведений о парковке общего пользования, включенных в соответствующий реестр парковок, о ликвидации парковки общего пользования представляются в соответствующий уполномоченный орган владельцем парковки общего пользования не позднее пятнадцати календарных дней со дня наступления соответствующих обстоятельств путем направления заявления в письменной форме с указанием в нем информации, содержащей сведения, предусмотренные пунктом 5 настоящего Порядка.

7. Уполномоченный орган в течение трех рабочих дней со дня получения заявления вносит сведения в реестр парковок.

РЕЕСТР

парковок общего пользования, расположенных на автомобильных дорогах регионального, межмуниципального, местного значения на территории Приморского края

Реестровый номер/ дата включения в реестр	Адрес (местонахождение) парковки			Площадь парковки в кв. м	Категория, класс и количество транспортных средств, которые могут размещаться на парковке/ количество мест для инвалидов	Харак- теристики парковки	Условия размещения транспортного средства на парковке	Режим работы парковки	Информация о владельце парковки		Информация о ликвидации парковки
	Муниципальный район Приморского края	Автомобильная дорога (км + м) (лево, право)	улица (при наличии)						наименование юридического лица, ИНН/Ф.И.О. (для индивидуального предпринимателя)	место нахождения юридического лица/ индивидуального предпринимателя (населенный пункт)	
1	2	3	4	5	6	7	8	9	10	11	12

ПРАВИТЕЛЬСТВО ПРИМОРСКОГО КРАЯ

ПОСТАНОВЛЕНИЕ № 915-пп

23.10.2020

г. Владивосток

О внесении изменений в постановление Администрации Приморского края от 12 февраля 2018 года № 61-па «О внесении изменений в генеральный план Владивостокского городского округа Приморского края»

В соответствии с Градостроительным кодексом Российской Федерации, на основании Устава Приморского края, в соответствии с законами Приморского края от 29 июня 2009 года № 446-КЗ «О градостроительной деятельности на территории Приморского края», от 18 ноября 2014 года № 497-КЗ «О перераспределении полномочий между органами местного самоуправления муниципальных образований Приморского края и органами государственной власти Приморского края и внесении изменений в отдельные законодательные акты Приморского края» Правительство Приморского края постановляет:

Внести изменения в постановление Администрации Приморского края от 12 февраля 2018 года № 61-па «О внесении изменений в генеральный план Владивостокского городского округа Приморского края» (в редакции постановлений Администрации Приморского края от 8 августа 2019 года № 519-па, от 24 декабря 2019 года № 895-па), изложив изменения в генеральный план Владивостокского городского округа Приморского края в новой редакции согласно приложению к настоящему постановлению.

Департаменту информационной политики Приморского края обеспечить официальное опубликование настоящего постановления.

*Первый вице-губернатор Приморского края –
председатель Правительства Приморского края
В.Г. Щербина*

Приложение
к постановлению
Правительства Приморского края
от 23.10.2020 № 915-пп

ИЗМЕНЕНИЯ В ГЕНЕРАЛЬНЫЙ ПЛАН ВЛАДИВОСТОКСКОГО ГОРОДСКОГО ОКРУГА ПРИМОРСКОГО КРАЯ

I. ПОЛОЖЕНИЕ О ТЕРРИТОРИАЛЬНОМ ПЛАНИРОВАНИИ

1.1. Общие положения

Изменения в генеральный план Владивостокского городского округа Приморского края (далее – изменения генерального плана) разработаны в соответствии с Градостроительным кодексом Российской Федерации, Земельным кодексом Российской Федерации. В основу разработки положены документы стратегического и территориального планирования федерального, краевого и местного уровней.

В соответствии со статьей 23 Градостроительного кодекса Российской Федерации положение о территориальном планировании, содержащееся в изменениях генерального плана, включает в себя:

сведения о видах, назначении и наименованиях планируемых для размещения объектов местного значения Владивостокского городского округа Приморского края (далее – городской округ), их основные характеристики, их местоположение;

характеристики зон с особыми условиями использования территорий городского округа, если необходимо их установление в связи с размещением объектов местного значения;

параметры функциональных зон, а также сведения о планируемых для размещения в них объектах федерального значения, объектах регионального значения, объектах местного значения, за исключением линейных объектов.

Расчет потребности в объектах местного значения городского округа выполнен с учетом:

предельных значений расчетных показателей минимально допустимого уровня обеспеченности объектами местного значения городского округа и предельных значений максимально допустимого уровня территори-

альной доступности таких объектов для населения городского округа, в том числе с учетом формирования и развития Владивостокской агломерации, установленных в региональных нормативах градостроительного проектирования в Приморском крае, утвержденных постановлением Администрации Приморского края от 21 декабря 2016 года № 593-па «Об утверждении региональных нормативов градостроительного проектирования в Приморском крае»;

расчетных показателей минимально допустимого уровня обеспеченности объектами местного значения городского округа и максимально допустимого уровня территориальной доступности таких объектов для населения городского округа, установленных в местных нормативах градостроительного проектирования городского округа, утвержденных постановлением Правительства Приморского края от 30 января 2020 года № 61-пп «Об утверждении местных нормативов градостроительного проектирования Владивостокского городского округа»;

В качестве основных характеристик планируемых для размещения объектов местного значения городского округа, включенных в положение о территориальном планировании, указана минимальная потребность в таких объектах.

При подготовке и утверждении документации по планировке территории допускается уточнение количества объектов капитального строительства местного значения, их мощностей, способа их размещения (отдельностоящие, встроенные, пристроенные) с учетом сохранения минимальной потребности в таких объектах, указанной в положении о территориальном планировании.

Цели разработки изменений генерального плана: приведение изменений в генеральный план Владивостокского городского округа Приморского края, утвержденных постановлением Администрации Приморского края от 12 февраля 2018 года № 61-па «О внесении изменений в генеральный план Владивостокского городского округа Приморского края» (далее – генеральный план), в соответствии с требованиями федерального законодательства;

актуализация генерального плана с документами стратегического планирования Российской Федерации, Приморского края, городского округа, принятых в соответствии с Федеральным законом от 28 июня 2014 года № 172-ФЗ «О стратегическом планировании в Российской Федерации» (далее – Федеральный закон от 28 июня 2014 года № 172-ФЗ);

создание условий для устойчивого развития территории городского округа, сохранения окружающей среды и объектов культурного наследия;

обеспечение прав и законных интересов физических и юридических лиц, в том числе правообладателей земельных участков и объектов капитального строительства;

реализация плана мероприятий «Трансформация делового климата», утвержденного распоряжением Правительства Российской Федерации от 17 января 2019 года № 20-р;

создание условий для привлечения инвестиций, в том числе путем предоставления возможности выбора наиболее эффективных видов разрешенного использования земельных участков и объектов капитального строительства.

Задачи разработки изменений генерального плана:

анализ реализации генерального плана;

анализ документов стратегического планирования городского округа и муниципальных образований Приморского края, вошедших во Владивостокскую агломерацию, принятых в соответствии с Федеральным законом от 28 июня 2014 года № 172-ФЗ;

разработка предложений по размещению объектов капитального строительства местного значения городского округа;

разработка предложений об изменении границ функциональных зон на территории городского округа;

разработка предложений по развитию транспортной и инженерной инфраструктуры на территории городского округа;

актуализация границ зон с особыми условиями использования территории городского округа;

учет предложений физических и юридических лиц по вопросам изменений функционального зонирования городского округа.

В изменениях генерального плана приняты следующие проектные периоды:

первая очередь реализации – 31 декабря 2021 года;

расчетный срок реализации – 31 декабря 2036 года.

В изменениях генерального плана учтены ограничения использования территории, установленные в соответствии с законодательством Российской Федерации.

Характеристики зон с особыми условиями использования территорий

1.2. Сведения о видах, назначении и наименованиях планируемых для размещения объектов местного значения городского округа, их основные характеристики, их местоположение

№ п/п	Атрибутивный номер объекта на карте объектов местного значения	Наименование объекта	Вид объекта	Назначение объекта	Статус объекта	Характеристика объекта		Местоположение объекта (населенный пункт, адрес, функциональная зона)	Вид зоны с особыми условиями/ ответственный показатель	Срок реализации
						наименование характеристики	количественный показатель			
1	2	3	4	5	6	7	8	9	10	11
1.2.1. Объекты образования										
1.	1.1	Муниципальная дошкольная образовательная организация	дошкольная образовательная организация	организация предоставления дошкольного образования	планируемый к размещению	мест	200	Владивостокский городской округ, г. Владивосток. Жилые зоны	-	первая очередь
2.	1.2	Муниципальная дошкольная образовательная организация (Детский сад №3)	дошкольная образовательная организация	организация предоставления дошкольного образования	планируемый к размещению	мест	240	Владивостокский городской округ, г. Владивосток. Общественно-деловые зоны	-	первая очередь
3.	1.3	Муниципальная дошкольная образовательная организация	дошкольная образовательная организация	организация предоставления дошкольного образования	планируемый к размещению	мест	350	Владивостокский городской округ, пос. Русский. Общественно-деловые зоны	-	первая очередь
4.	1.4	Муниципальная дошкольная образовательная организация	дошкольная образовательная организация	организация предоставления дошкольного образования	планируемый к размещению	мест	600	Владивостокский городской округ, г. Владивосток. Жилые зоны	-	расчетный срок
5.	1.5	Муниципальная дошкольная образовательная организация	дошкольная образовательная организация	организация предоставления дошкольного образования	планируемый к размещению	мест	300	Владивостокский городской округ, г. Владивосток. Жилые зоны	-	расчетный срок
6.	1.6	Муниципальная дошкольная образовательная организация	дошкольная образовательная организация	организация предоставления дошкольного образования	планируемый к размещению	мест	300	Владивостокский городской округ, г. Владивосток. Жилые зоны	-	расчетный срок
7.	1.7	Муниципальная дошкольная образовательная организация	дошкольная образовательная организация	организация предоставления дошкольного образования	планируемый к размещению	мест	120	Владивостокский городской округ, г. Владивосток. Жилые зоны	-	расчетный срок
8.	1.8	Муниципальная дошкольная образовательная организация	дошкольная образовательная организация	организация предоставления дошкольного образования	планируемый к размещению	мест	600	Владивостокский городской округ, г. Владивосток. Жилые зоны	-	расчетный срок
9.	1.9	Муниципальная дошкольная образовательная организация	дошкольная образовательная организация	организация предоставления дошкольного образования	планируемый к размещению	мест	300	Владивостокский городской округ, г. Владивосток. Жилые зоны	-	расчетный срок
10.	1.10	Муниципальная дошкольная образовательная организация	дошкольная образовательная организация	организация предоставления дошкольного образования	планируемый к размещению	мест	400	Владивостокский городской округ, г. Владивосток. Жилые зоны	-	расчетный срок
11.	1.11	Муниципальная дошкольная образовательная организация	дошкольная образовательная организация	организация предоставления дошкольного образования	планируемый к размещению	мест	300	Владивостокский городской округ, г. Владивосток. Жилые зоны	-	расчетный срок

53.	9.50	Муниципальное дошкольно-молодежное досуговое учреждение (встроенного типа)	иные объекты регионального значения, объекты местного значения, установленные в соответствии с законодательством	организация и осуществление мероприятий по работе с детьми и молодежью	планируемый к размещению	объект	1	Владивостокский городской округ, пос. Русский. Жилые зоны	-	расчетный срок
54.	9.51	Муниципальное дошкольно-молодежное досуговое учреждение (встроенного типа)	иные объекты регионального значения, объекты местного значения, установленные в соответствии с законодательством	организация и осуществление мероприятий по работе с детьми и молодежью	планируемый к размещению	объект	1	Владивостокский городской округ, пос. Русский. Зона смешанной и общественно-деловой застройки	-	расчетный срок
55.	9.52	Муниципальное учреждение профессиональной ориентации и трудоустройства молодежи (встроенного типа)	иные объекты регионального значения, объекты местного значения, установленные в соответствии с законодательством	организация и осуществление мероприятий по работе с детьми и молодежью	планируемый к размещению	объект	1	Владивостокский городской округ, пос. Русский. Зона смешанной и общественно-деловой застройки	-	расчетный срок

1.2. Характеристики зон с особыми условиями использования территорий

№ п/п	Вид зоны с особыми условиями использования территории	Режим использования или ограничения на использование территории	Нормативно-правовой документ, устанавливающий режим использования или ограничения на использование территории для каждого вида зон
1	2	3	4
1.	Охранная зона объектов электросетевого хозяйства	<p>в охранных зонах запрещается осуществлять любые действия, которые могут нарушить безопасную работу объектов электросетевого хозяйства, в том числе привести к их повреждению или уничтожению, и (или) повлечь причинение вреда жизни, здоровью граждан и имуществу физических или юридических лиц, а также повлечь нанесение экологического ущерба и возникновение пожаров, в том числе:</p> <p>а) набрасывать на провода и опоры воздушных линий электропередачи посторонние предметы, а также подниматься на опоры воздушных линий электропередачи;</p> <p>б) размещать любые объекты и предметы (материалы) в пределах созданных в соответствии с требованиями нормативно-технических документов проходов и подъездов для доступа к объектам электросетевого хозяйства, а также проводить любые работы и возводить сооружения, которые могут препятствовать доступу к объектам электросетевого хозяйства, без создания необходимых для такого доступа проходов и подъездов;</p> <p>в) находиться в пределах оговоренной территории и помещениях распределительных устройств и подстанций, открывать двери и люки распределительных устройств и подстанций, производить переключения и подключения в электрических сетях (указанное требование не распространяется на работников, занятых выполнением разрешенных в установленном порядке работ), разводить огонь в пределах охранных зон вводных и распределительных устройств, подстанций, воздушных линий электропередачи, а также в охранных зонах кабельных линий электропередачи;</p> <p>г) размещать свалки;</p> <p>д) производить работы ударными механизмами, сбрасывать тяжести массой свыше 5 тонн, производить сброс и слив едких и коррозионных веществ и горюче-смазочных материалов (в охранных зонах подземных кабельных линий электропередачи).</p> <p>В охранных зонах, установленных для объектов электросетевого хозяйства напряжением свыше 1000 вольт, помимо действий, предусмотренных пунктом 8 Правил установления охранных зон объектов электросетевого хозяйства и особых условий использования земельных участков, расположенных в границах таких зон, утвержденных постановлением Правительства РФ № 160 (далее – Правила установления охранных зон объектов электросетевого хозяйства и особых условий использования земельных участков, расположенных в границах таких зон), запрещается:</p> <p>а) складировать или размещать хранилища любых, в том числе горюче-смазочных, материалов;</p> <p>б) размещать детские и спортивные площадки, стадионы, рынки, торговые точки, полевые станы, загоны для скота, гаражи и стоянки всех видов машин и механизмов, проводить любые мероприятия, связанные с большим скоплением людей, не занятых выполнением разрешенных в установленном порядке работ (в охранных зонах воздушных линий электропередачи);</p> <p>в) использовать (запускать) любые летательные аппараты, в том числе воздушных змеев, спортивные модели летательных аппаратов (в охранных зонах воздушных линий электропередачи);</p> <p>г) бросать якоря с судов и осуществлять их проход с отданными якорями, цепями, лотами, волокушами и тралями (в охранных зонах подводных кабельных линий электропередачи);</p> <p>д) осуществлять проход судов с поднятыми стрелами кранов и других механизмов (в охранных зонах воздушных линий электропередачи).</p> <p>В пределах охранных зон без письменного решения о согласовании сетевых организаций юридическим и физическим лицам запрещается:</p> <p>а) строительство, капитальный ремонт, реконструкция или снос зданий и сооружений;</p> <p>б) горные, взрывные, мелиоративные работы, в том числе связанные с временным загоном земель;</p> <p>в) посадка и вырубка деревьев и кустарников;</p> <p>г) дноуглубительные, землечерпальные и погрузочно-разгрузочные работы, добыча рыбы, других водных животных и растений придонными орудиями лова, устройство водоемов, колка и заготовка льда (в охранных зонах подводных кабельных линий электропередачи);</p> <p>д) проезд судов, у которых расстояние по вертикали от верхнего крайнего габарита с грузом или без груза до нижней точки провеса проводов переходов воздушных линий электропередачи через водоемы менее минимально допустимого расстояния, в том числе с учетом максимального уровня подъема воды при паводке;</p> <p>е) проезд машин и механизмов, имеющих общую высоту с грузом или без груза от поверхности дороги более 4,5 метра (в охранных зонах воздушных линий электропередачи);</p> <p>ж) земляные работы на глубине более 0,3 метра (на вспахиваемых землях на глубине более 0,45 метра), а также планировка грунта (в охранных зонах подземных кабельных линий электропередачи);</p> <p>з) полив сельскохозяйственных культур в случае, если высота струи воды может составить свыше 3 метров (в охранных зонах воздушных линий электропередачи);</p> <p>и) полевые сельскохозяйственные работы с применением сельскохозяйственных машин и оборудования высотой более 4 метров (в охранных зонах воздушных линий электропередачи) или полевые сельскохозяйственные работы, связанные с вспашкой земли (в охранных зонах кабельных линий электропередачи).</p> <p>В охранных зонах, установленных для объектов электросетевого хозяйства напряжением до 1000 вольт, помимо действий, предусмотренных пунктом 10 Правил установления охранных зон объектов электросетевого хозяйства и особых условий использования земельных участков, расположенных в границах таких зон, без письменного решения о согласовании сетевых организаций запрещается:</p> <p>а) размещать детские и спортивные площадки, стадионы, рынки, торговые точки, полевые станы, загоны для скота, гаражи и стоянки всех видов машин и механизмов, садовые, огородные земельные участки и иные объекты недвижимости, расположенные в границах территории ведения гражданами садоводства или огородничества для собственных нужд, объекты жилищного строительства, в том числе индивидуального (в охранных зонах воздушных линий электропередачи);</p> <p>б) складировать или размещать хранилища любых, в том числе горюче-смазочных, материалов;</p> <p>в) устраивать причалы для стоянки судов, барж и плавучих кранов, бросать якоря с судов и осуществлять их проход с отданными якорями, цепями, лотами, волокушами и тралями (в охранных зонах подводных кабельных линий электропередачи).</p>	постановление Правительства Российской Федерации от 24 февраля 2009 года № 160 «О порядке установления охранных зон объектов электросетевого хозяйства и особых условий использования земельных участков, расположенных в границах таких зон» (далее – постановление Правительства РФ № 160)
2.	Охранные зоны газораспределительных сетей	<p>на земельные участки, входящие в охранные зоны газораспределительных сетей, в целях предупреждения их повреждения или нарушения условий их нормальной эксплуатации налагаются ограничения (обременения), которыми запрещается лицам, указанным в пункте 2 Правил охраны газораспределительных сетей, утвержденных постановлением Правительства РФ № 878:</p> <p>а) строить объекты жилищно-гражданского и производственного назначения;</p> <p>б) сносить и реконструировать мосты, коллекторы, автомобильные и железные дороги с расположенными на них газораспределительными сетями без предварительного выноса этих газопроводов по согласованию с эксплуатационными организациями;</p> <p>в) разрушать берегоукрепительные сооружения, водопропускные устройства, земляные и иные сооружения, предохраняющие газораспределительные сети от разрушений;</p> <p>г) перемещать, повреждать, засыпать и уничтожать опознавательные знаки, контрольно-измерительные пункты и другие устройства газораспределительных сетей;</p> <p>д) устраивать свалки и склады, разливать растворы кислот, солей, щелочей и других химических активных веществ;</p> <p>е) огораживать и перегораживать охранные зоны, препятствовать доступу персонала эксплуатационных организаций к газораспределительным сетям, проведению обслуживания и устранению повреждений газораспределительных сетей;</p> <p>ж) разводить огонь и размещать источники огня;</p> <p>з) рыть погреб, копать и обрабатывать почву сельскохозяйственными и мелиоративными орудиями и механизмами на глубину более 0,3 метра;</p> <p>и) открывать калитки и двери газорегуляторных пунктов, станций катодной и дренажной защиты, люки подземных колодцев, включать или отключать электроснабжение средств связи, освещения и систем телемеханики;</p> <p>к) набрасывать, приставлять и привязывать к опорам и надземным газопроводам, ограждениям и зданиям газораспределительных сетей посторонние предметы, лестницы, влезать на них;</p> <p>л) самовольно подключаться к газораспределительным сетям.</p>	постановление Правительства Российской Федерации от 20 ноября 2000 года № 878 «Об утверждении Правил охраны газораспределительных сетей» (далее – постановление Правительства РФ № 878)
3.	Охранные зоны тепловых сетей	<p>в пределах охранных зон тепловых сетей не допускается производить действия, которые могут повлечь нарушения в нормальной работе тепловых сетей, их повреждение, несчастные случаи, или препятствующие ремонту:</p> <p>размещать автозаправочные станции, хранилища горюче-смазочных материалов, складировать агрессивные химические материалы;</p> <p>загромождать подходы и подъезды к объектам и сооружениям тепловых сетей, складировать тяжелые и громоздкие материалы, возводить временные строения и заборы;</p> <p>устанавливать спортивные и игровые площадки, неорганизованные рынки, остановочные пункты общественного транспорта, стоянки всех видов машин и механизмов, гаражи, огороды и т.п.;</p> <p>устанавливать всякого рода свалки, разжигать костры, сжигать бытовой мусор или промышленные отходы;</p> <p>производить работы ударными механизмами, производить сброс и слив едких и коррозионно-активных веществ и горюче-смазочных материалов;</p> <p>проникать в помещения павильонов, центральных и индивидуальных тепловых пунктов посторонним лицам; открывать, снимать, засыпать люки камер тепловых сетей; сбрасывать в камеры мусор, отходы, снег и т.д.; снимать покровный металлический слой тепловой изоляции; разрушать тепловую изоляцию; ходить по трубопроводам надземной прокладки (переход через трубы разрешается только по специальным переходным мостикам);</p> <p>занимать подвалы зданий, особенно имеющих опасность затопления, в которых проложены тепловые сети или оборудованы тепловые вводы под мастерские, склады, для иных целей; тепловые вводы в здания должны быть загерметизированы.</p> <p>В пределах территории охранных зон тепловых сетей без письменного согласия предприятий и организаций, в ведении которых находятся эти сети, запрещается:</p> <p>производить строительство, капитальный ремонт, реконструкцию или снос любых зданий и сооружений;</p> <p>производить земляные работы, планировку грунта, посадку деревьев и кустарников, устраивать монументальные клумбы;</p> <p>производить погрузочно-разгрузочные работы, а также работы, связанные с разбиванием грунта и дорожных покрытий;</p> <p>сооружать переезды и переходы через трубопроводы тепловых сетей.</p>	приказ Министерства архитектуры, строительства и жилищно-коммунального хозяйства Российской Федерации от 17 августа 1992 года № 197 «О Типовых правилах охраны коммунальных тепловых сетей»
4.	первый пояс зон санитарной охраны (строгого режима) источников водоснабжения и водопроводов питьевого назначения	<p>на территории первого пояса зон санитарной охраны (строгого режима) источников водоснабжения и водопроводов питьевого назначения не допускается: посадка высокоствольных деревьев, все виды строительства, не имеющие непосредственного отношения к эксплуатации, реконструкции и расширению водопроводных сооружений, в том числе прокладка трубопроводов различного назначения, размещение жилых и хозяйственных - бытовых зданий, проживание людей, применение ядохимикатов и удобрений.</p>	постановление Главного государственного санитарного врача РФ от 14.03.2002 № 10 «О введении в действие Санитарных правил и норм «Зоны санитарной охраны источников водоснабжения и водопроводов питьевого назначения. СанПиН 2.1.4.1110-02»
5.	санитарно-защитная зона	<p>в санитарно-защитной зоне не допускается размещать: жилую застройку, включая отдельные жилые дома, ландшафтно-рекреационные зоны, зоны отдыха, территории курортов, санаториев и домов отдыха, территории садоводческих товариществ и коттеджной застройки, коллективных или индивидуальных дачных и садово-огородных участков, а также другие территории с нормируемыми показателями качества среды обитания; спортивные сооружения, детские площадки, образовательные и детские учреждения, лечебно-профилактические и оздоровительные учреждения общего пользования.</p> <p>В санитарно-защитной зоне и на территории объектов других отраслей промышленности не допускается размещать объекты по производству лекарственных веществ, лекарственных средств и (или) лекарственных форм, склады сырья и полуфабрикатов для фармацевтических предприятий; объекты пищевой промышленности, оптовые склады продовольственного сырья и пищевых продуктов, комплексы водопроводных сооружений для подготовки и хранения питьевой воды, которые могут повлиять на качество продукции.</p>	постановление Главного государственного санитарного врача Российской Федерации от 25 сентября 2007 года № 74 «О введении в действие новой редакции санитарно-эпидемиологических правил и нормативов СанПиН 2.1.2.1.1200-03 «Санитарно-защитные зоны и санитарная классификация предприятий, сооружений и иных объектов»

1.4. Параметры функциональных зон, а также сведения о планируемых для размещения в них объектах федерального значения, объектах регионального значения, объектах местного значения, за исключением линейных объектов

№	Вид функциональной зоны	Параметры функциональных зон		Сведения о планируемых объектах федерального значения, объектах регионального значения, объектах местного значения (Наименование, Статус, местоположение, мощность)
		наименование параметра	количественный показатель	
1	2	3	4	5
1.	Жилые зоны	площадь зоны, га	3775,4	<p>размещению, г. Владивосток. мощность медицинской организации по оказанию медицинской помощи амбулаторно, количество посещений в смену: 150) - 1 объект</p> <p>Лечебно-профилактическая медицинская организация, оказывающая медицинскую помощь в амбулаторных условиях и (или) в условиях дневного стационара (Поликлиника для взрослых, Региональное значение, планируемый к размещению, г. Владивосток. мощность медицинской организации по оказанию медицинской помощи амбулаторно, количество посещений в смену: 800) - 1 объект</p> <p>Лечебно-профилактическая медицинская организация, оказывающая медицинскую помощь в амбулаторных условиях и (или) в условиях дневного стационара (Поликлиника, Региональное значение, планируемый к размещению, г. Владивосток. мощность медицинской организации по оказанию медицинской помощи амбулаторно, количество посещений в смену: 133) - 1 объект</p> <p>Лечебно-профилактическая медицинская организация, оказывающая медицинскую помощь в амбулаторных условиях и (или) в условиях дневного стационара (КБ БУЗ «Владивостокская больница №3» (отделение паллиативной помощи), Региональное значение, планируемый к реконструкции, пос. Трудовое. объект: 1) - 1 объект</p> <p>электрическая подстанция 110 кВ (ПС 110/10 кВ Саперная, Региональное значение, планируемый к размещению, Владивостокский городской округ, пос. Русский. мощность трансформаторов, МВ · А: 12,6, количество трансформаторов: 2, напряжение, кВ: 110 кВ) - 1 объект</p>

№	Вид функциональной зоны	Параметры функциональных зон		Сведения о планируемых объектах федерального значения, объектах регионального значения, объектах местного значения (Наименование, Статус, местоположение, мощность)
		наименование параметра	количественный показатель	
1	2	3	4	5
15.	Зона озелененных территорий специального назначения	площадь зоны, га	667,5	канализационная насосная станция (КНС) (КНС, местное значение городского округа, планируемый к размещению, Владивостокский городской округ, г. Владивосток, производительность, тыс. куб. м/сут: 9) - 1 объект Насосная станция (Насосная станция района Зеленый угол, местное значение городского округа, планируемый к размещению, Владивостокский городской округ, г. Владивосток, производительность, тыс. куб. м/сут: 1) - 1 объект
16.	Зона режимных территорий	площадь зоны, га	2716,3	электростанция ветровая (ВЭС) (ВП «Русский», Региональное значение, планируемый к размещению, Владивостокский городской округ, г. Владивосток, Электрическая мощность, МВт: 12,8, тепловая мощность, Гкал/ч: 0) - 1 объект Тоннель (Тоннель, Региональное значение, планируемый к размещению, Владивостокский городской округ, город Владивосток, объект: 1) - 1 объект объекты обеспечения пожарной безопасности (Пожарное депо, Региональное значение, планируемый к размещению, Владивостокский городской округ, пос. Трудовое, количество автомобилей: 8) - 1 объект пункт редуцирования газа (ПРГ) (ГРП Дальхимпром-2, местное значение городского округа, планируемый к размещению, Владивостокский городской округ, г. Владивосток, производительность, тыс. куб. м/час: 34,84) - 1 объект пункт редуцирования газа (ПРГ) (ГРП С-1-2, местное значение городского округа, планируемый к размещению, Владивостокский городской округ, г. Владивосток, производительность, тыс. куб. м/час: 45,08) - 1 объект пункт редуцирования газа (ПРГ) (ГРП Л-1, местное значение городского округа, планируемый к размещению, Владивостокский городской округ, г. Владивосток, производительность, тыс. куб. м/час: 0,42) - 1 объект источник тепловой энергии (Котельная №32 в/г 16, местное значение городского округа, планируемый к реконструкции, Владивостокский городской округ, тепловая мощность, Гкал/ч: 0,66) - 1 объект источник тепловой энергии (Котельная МК №80, местное значение городского округа, планируемый к реконструкции, Владивостокский городской округ, г. Владивосток, тепловая мощность, Гкал/ч: 0,81) - 1 объект источник тепловой энергии (Котельная МК №44, местное значение городского округа, планируемый к реконструкции, Владивостокский городской округ, пос. Русский, тепловая мощность, Гкал/ч: 1,22) - 1 объект источник тепловой энергии (Котельная МК №45, местное значение городского округа, планируемый к реконструкции, Владивостокский городской округ, пос. Русский, тепловая мощность, Гкал/ч: 0,42) - 1 объект источник тепловой энергии (Котельная МК №50, местное значение городского округа, планируемый к реконструкции, Владивостокский городской округ, пос. Русский, тепловая мощность, Гкал/ч: 3,3) - 1 объект
17.	Зона акваторий	площадь зоны, га	3914,2	мостовое сооружение (Мостовое сооружение, Региональное значение, планируемый к размещению, Владивостокский городской округ, поселок Русский, объект: 1) - 1 объект

II. КАРТА ПЛАНИРУЕМОГО РАЗМЕЩЕНИЯ ОБЪЕКТОВ МЕСТНОГО ЗНАЧЕНИЯ ГОРОДСКОГО ОКРУГА

1.1.1. Карта планируемого размещения объектов местного значения городского округа в области электро-, тепло-, газо- и водоснабжения населения, водоотведения

Содержит сведения, составляющие государственную тайну в соответствии с Законом Российской Федерации от 21.07.1993 № 5485-1 «О государственной тайне».

1.1.2. Карта планируемого размещения объектов местного значения городского округа в области электро-, тепло-, газо- и водоснабжения населения, водоотведения (островные территории)

Содержит сведения, составляющие государственную тайну в соответствии с Законом Российской Федерации от 21.07.1993 № 5485-1 «О государственной тайне».

1.1.3. Карта планируемого размещения объектов местного значения городского округа в области электро-, тепло-, газо- и водоснабжения населения, водоотведения (центральная часть г. Владивостока)

Содержит сведения, составляющие государственную тайну в соответствии с Законом Российской Федерации от 21.07.1993 № 5485-1 «О государственной тайне».

2.2.1. Карта планируемого размещения автомобильных дорог местного значения городского округа

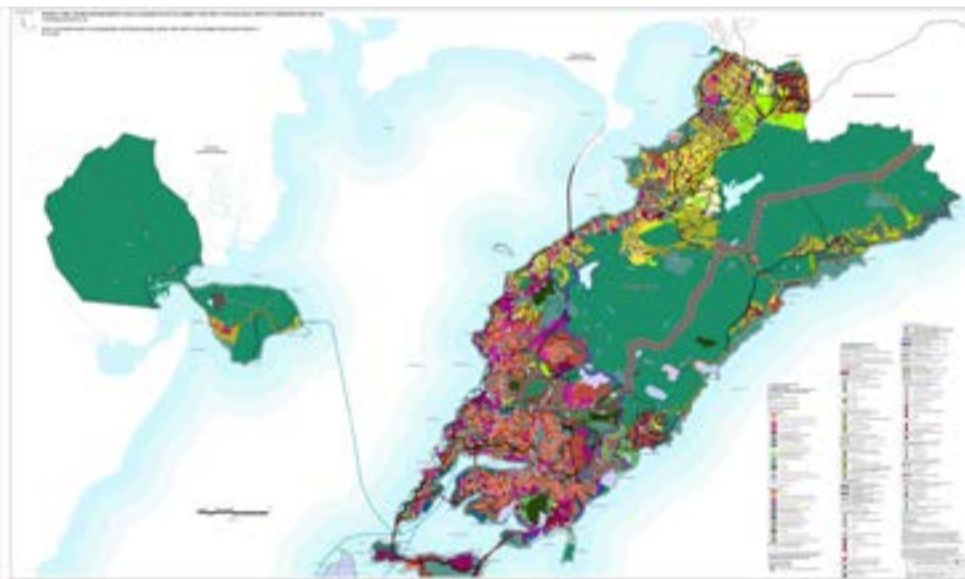

2.2.2. Карта планируемого размещения автомобильных дорог местного значения городского округа (островные территории)

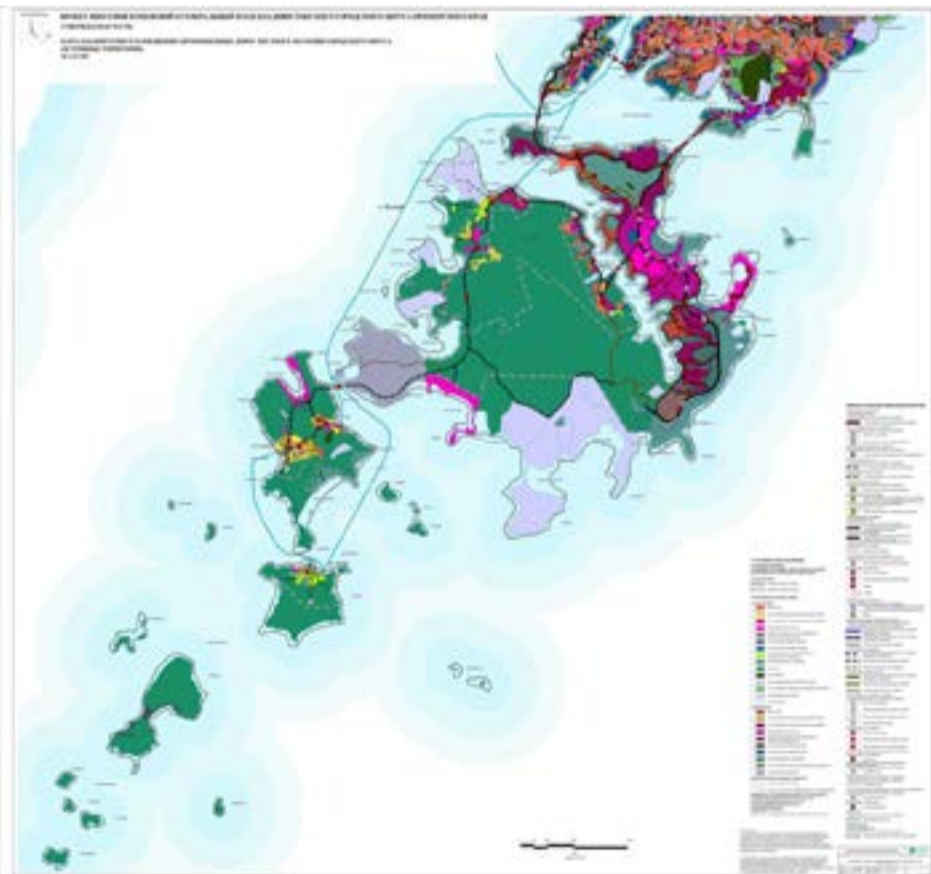

2.2.3. Карта планируемого размещения автомобильных дорог местного значения городского округа (центральная часть г. Владивостока)

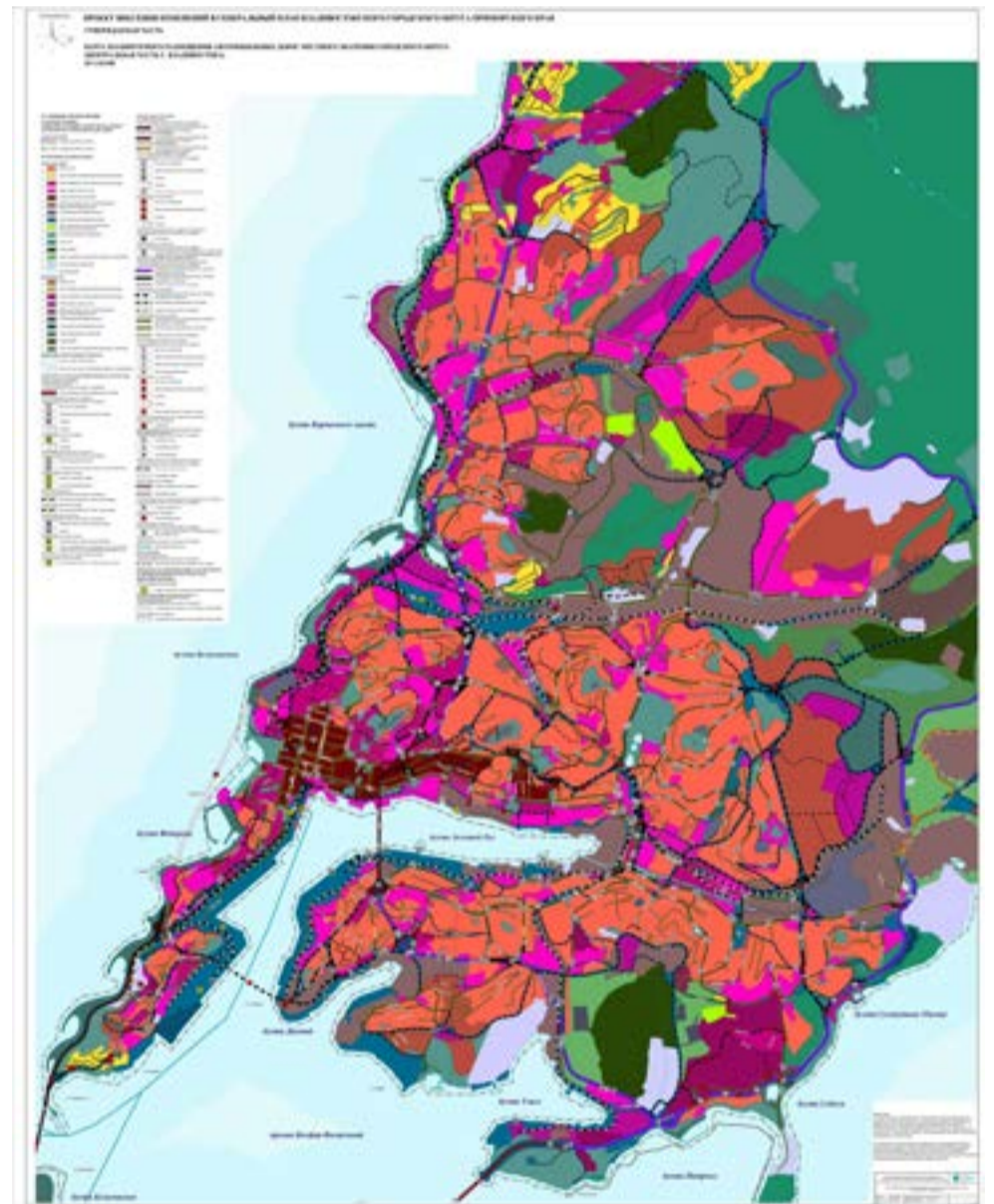

2.3.1. Карта планируемого размещения объектов местного значения городского округа в области физической культуры и массового спорта, образования, в иных областях в связи с решением вопросов местного значения городского округа

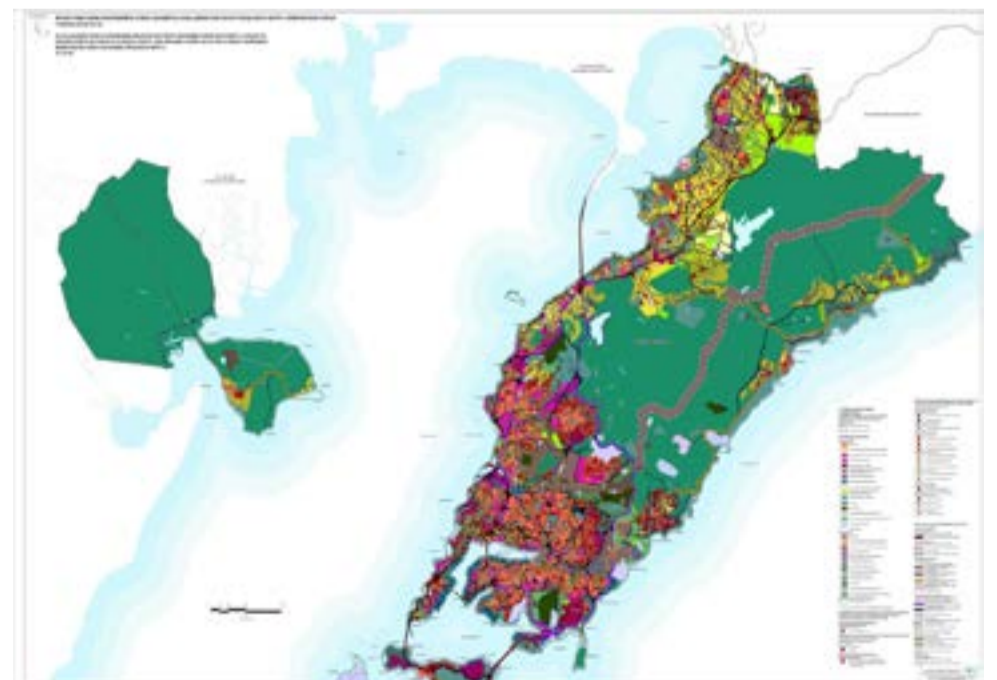

2.3.2. Карта планируемого размещения объектов местного значения городского округа в области физической культуры и массового спорта, образования, в иных областях в связи с решением вопросов местного значения городского округа (островные территории)

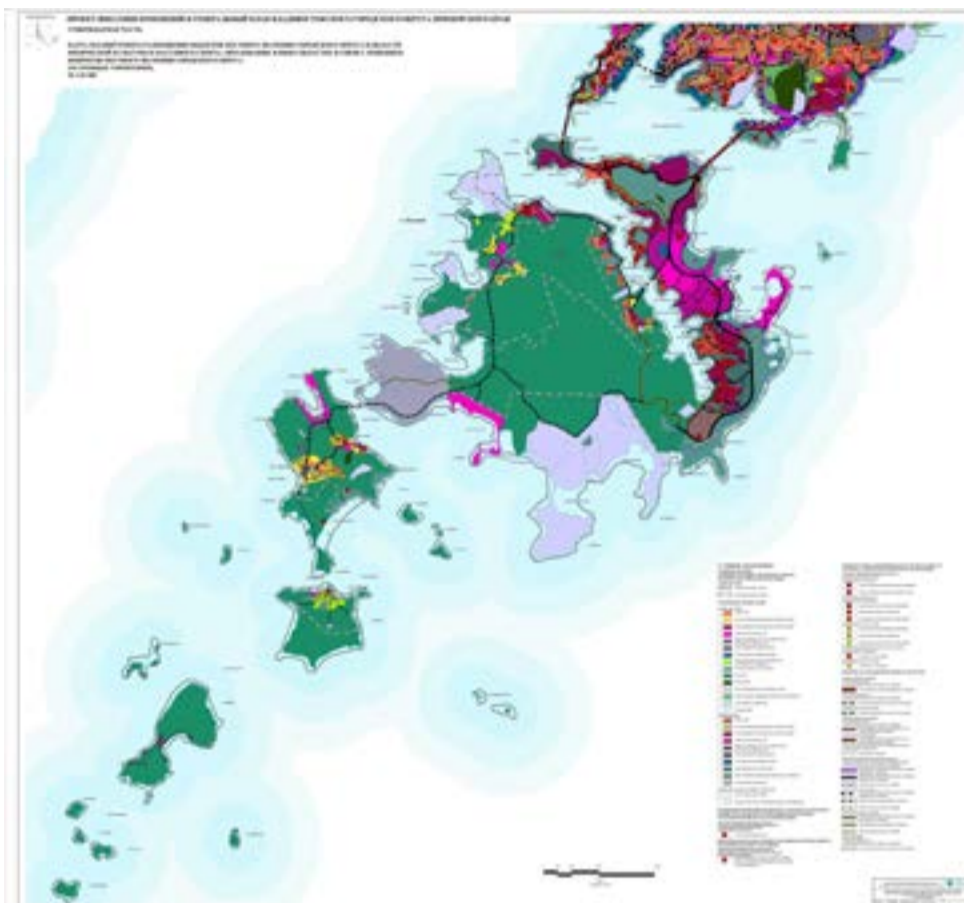

2.3.3. Карта планируемого размещения объектов местного значения городского округа в области физической культуры и массового спорта, образования, в иных областях в связи с решением вопросов местного значения городского округа (центральная часть г. Владивостока)

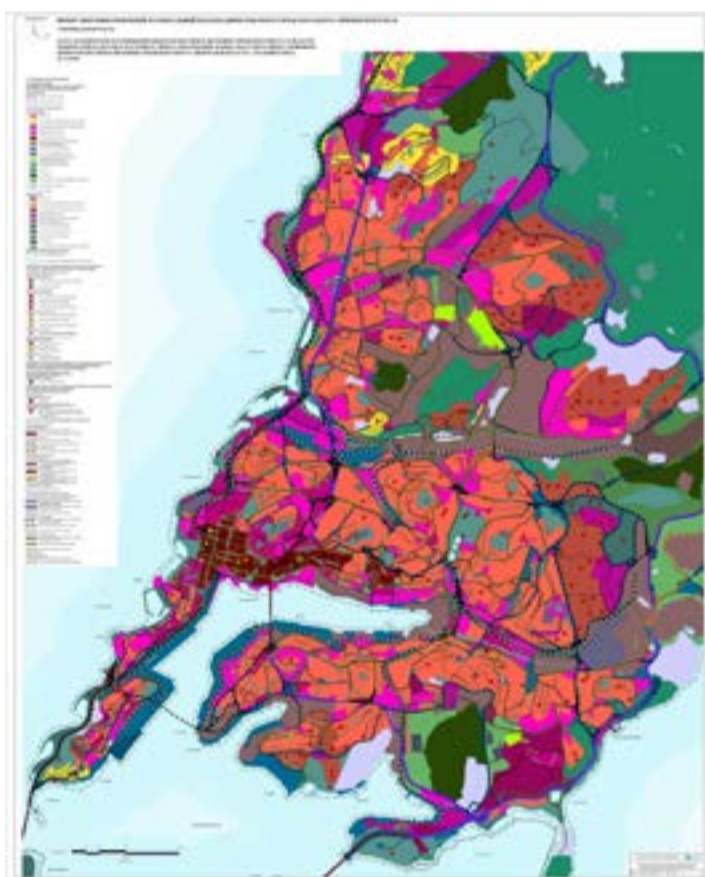

III КАРТА ГРАНИЦ НАСЕЛЕННЫХ ПУНКТОВ, ВХОДЯЩИХ В СОСТАВ ВЛАДИВОСТОКСКОГО ГОРОДСКОГО ОКРУГА

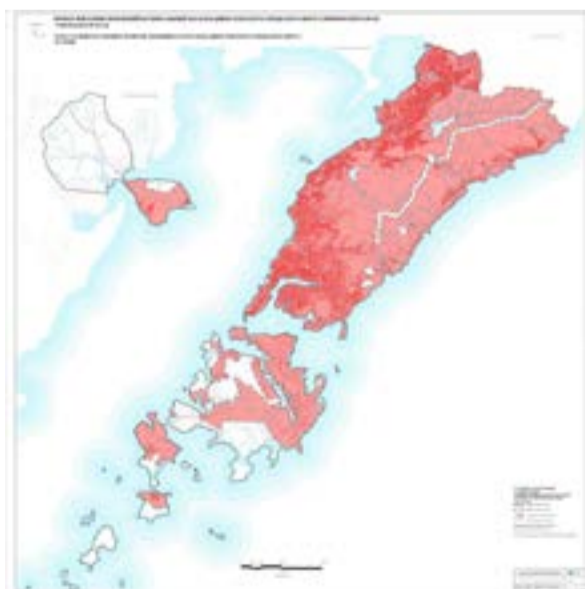

IV КАРТА ФУНКЦИОНАЛЬНЫХ ЗОН ГОРОДСКОГО ОКРУГА

4.1.1. Карта функциональных зон городского округа

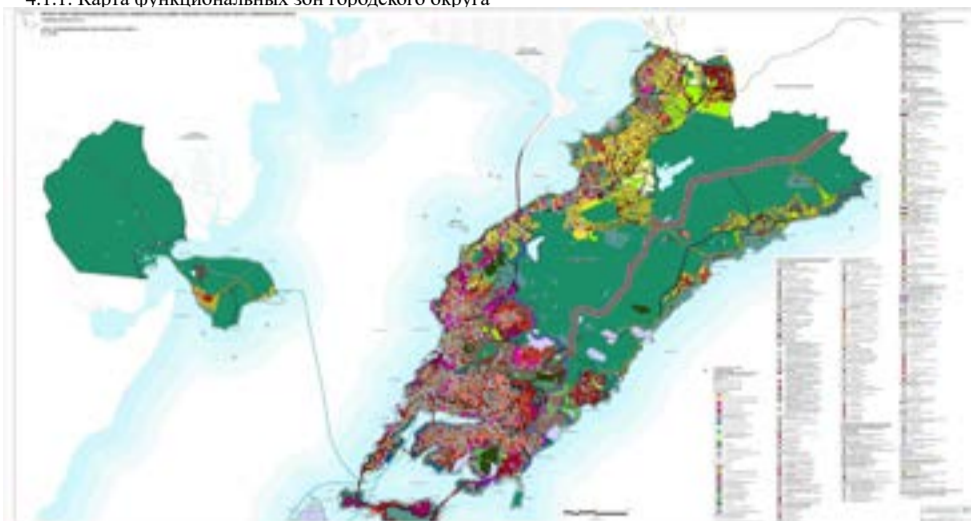

4.1.2. Карта функциональных зон городского округа (островные территории)

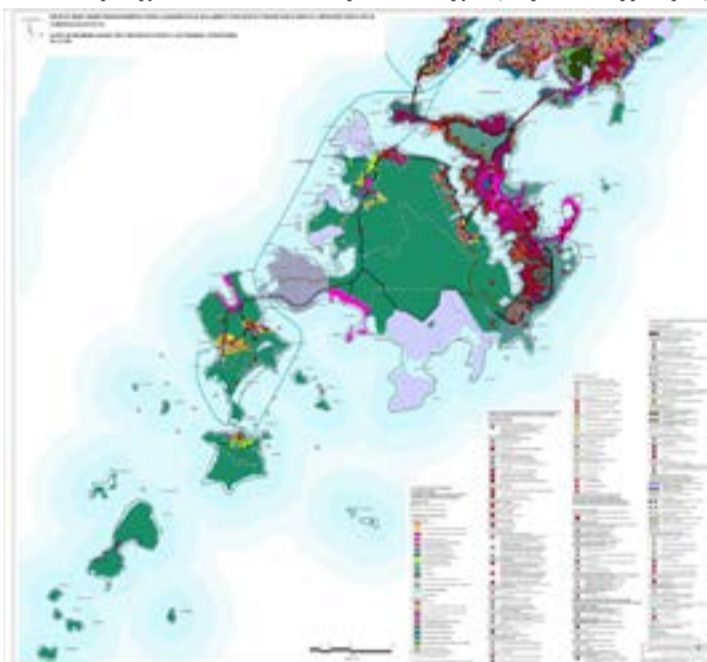

4.1.3. Карта функциональных зон городского округа (центральная часть г. Владивостока)

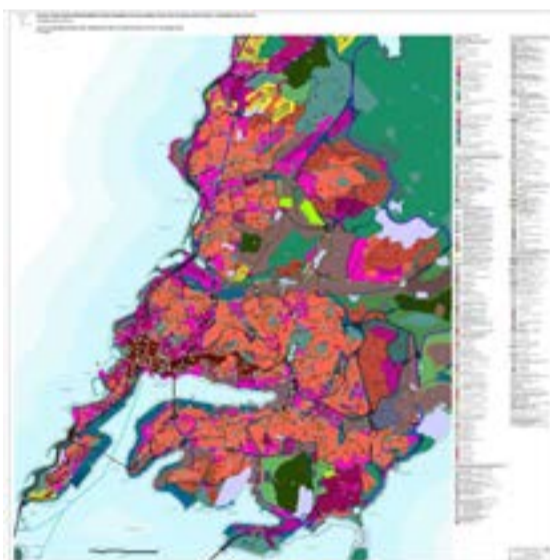

4.2.1. Карта функциональных зон городского округа, содержащая сведения, составляющие государственную тайну

Содержит сведения, составляющие государственную тайну в соответствии с Законом Российской Федерации от 21.07.1993 № 5485-1 «О государственной тайне».

4.2.2. Карта функциональных зон городского округа, содержащая сведения, составляющие государственную тайну (островные территории)

Содержит сведения, составляющие государственную тайну в соответствии с Законом Российской Федерации от 21.07.1993 № 5485-1 «О государственной тайне».

4.2.3. Карта функциональных зон городского округа, содержащая сведения, составляющие государственную тайну (центральная часть г. Владивостока)

Содержит сведения, составляющие государственную тайну в соответствии с Законом Российской Федерации от 21.07.1993 № 5485-1 «О государственной тайне».

ПРАВИТЕЛЬСТВО ПРИМОРСКОГО КРАЯ

ПОСТАНОВЛЕНИЕ № 916-пп

23.10.2020

г. Владивосток

О внесении изменения в постановление Администрации Приморского края от 12 января 2016 года № 3-па «Об утверждении Порядка формирования системы целевых показателей исходя из приоритетов социально-экономического развития Приморского края для разработки документов стратегического планирования Приморского края»

На основании Устава Приморского края Правительство Приморского края постановляет:

1. Внести в пункт 4 Порядка формирования системы целевых показателей исходя из приоритетов социально-экономического развития Приморского края для разработки документов стратегического планирования Приморского края, утвержденного постановлением Администрации Приморского края

от 12 января 2016 года № 3-па «Об утверждении Порядка формирования системы целевых показателей исходя из приоритетов социально-экономического развития Приморского края для разработки документов стратегического планирования Приморского края», изменение, изложив его в следующей редакции:

«4. Показатели, указанные в пункте 2 настоящего Порядка, в обязательном порядке включают: показатели, установленные указами Президента Российской Федерации от 25 апреля 2019 года № 193 «Об оценке эффективности деятельности высших должностных лиц (руководителей высших исполнительных органов государственной власти) субъектов Российской Федерации и деятельности органов исполнительной власти субъектов Российской Федерации», от 21 июля 2020 года № 474 «О национальных целях развития Российской Федерации на период до 2030 года», от 7 мая 2018 года № 204 «О национальных целях и стратегических задачах развития Российской Федерации на период до 2024 года», от 26 июня 2020 года № 427 «О мерах по социально-экономическому развитию Дальнего Востока»;

показатели, установленные «дорожными картами» (планами мероприятий), планами-графиками мероприятий по достижению показателей, определенных указами Президента Российской Федерации, а также иными нормативными правовыми актами;

показатели, предусмотренные стратегией социально-экономического развития Российской Федерации, стратегией национальной безопасности Российской Федерации, стратегией экономической безопасности Российской Федерации, отраслевыми документами стратегического планирования Российской Федерации, стратегией пространственного развития Российской Федерации, стратегией социально-экономического развития макрорегиона, прогнозом научно-технологического развития Российской Федерации, стратегическим прогнозом Российской Федерации, прогнозом социально-экономического развития Российской Федерации на долгосрочный период, прогнозом социально-экономического развития Российской Федерации на среднесрочный период, основными направлениями деятельности Правительства Российской Федерации, Национальной программы социально-экономического развития Дальнего Востока на период до 2024 года и на перспективу до 2035 года, государственными программами Российской Федерации для субъектов Российской Федерации.»

2. Департаменту информационной политики Приморского края обеспечить официальное опубликование настоящего постановления.

3. Настоящее постановление вступает в силу с 1 января 2021 года.

*Первый вице-губернатор Приморского края –
председатель Правительства Приморского края
В.Г. Щербина*

ПРАВИТЕЛЬСТВО ПРИМОРСКОГО КРАЯ

ПОСТАНОВЛЕНИЕ № 917-пп

23.10.2020

г. Владивосток

О внесении изменений в постановление Администрации Приморского края от 3 октября 2019 года № 631-па «Об утверждении Положения о министерстве промышленности и торговли Приморского края»

На основании Устава Приморского края Правительство Приморского края постановляет:

1. Внести в Положение о министерстве промышленности и торговли Приморского края, утвержденное постановлением Администрации Приморского края от 3 октября 2019 года № 631-па «Об утверждении Положения о министерстве промышленности и торговли Приморского края» (в редакции постановления Правительства Приморского края от 23 марта 2020 года № 240-пп), следующие изменения:

1.1. Изложить пункт 1.2 в следующей редакции:

«1.2. Министерство формируется Правительством Приморского края, возглавляющим органы исполнительной власти Приморского края.»;

1.2. Дополнить подпунктом 2.24.1 следующего содержания:

«2.24.1. Осуществляет организационно-техническое обеспечение деятельности комиссии по нормированию снабжению населения продовольственными и непродовольственными товарами в период мобилизации, в период действия военного положения и в военное время на территории Приморского края.»;

1.3. Изложить абзац третий пункта 3.1 в следующей редакции:

«Министр непосредственно подчиняется заместителю председателя Правительства Приморского края, курирующему деятельность министерства.».

2. Департаменту информационной политики Приморского края обеспечить официальное опубликование настоящего постановления.

*Первый вице-губернатор Приморского края –
председатель Правительства Приморского края
В.Г. Щербина*

МИНИСТЕРСТВО ИМУЩЕСТВЕННЫХ И ЗЕМЕЛЬНЫХ ОТНОШЕНИЙ ПРИМОРСКОГО КРАЯ

ПОСТАНОВЛЕНИЕ № 89-п

19 октября 2020 г.

г. Владивосток

Об изменении условий приватизации находящегося в собственности Приморского края нежилого помещения, расположенного по адресу: Приморский край, Черниговский район, пгт Сибирцево, ул. Строительная, д. 24, помещение 6

В соответствии с Федеральным законом от 21 декабря 2001 года № 178-ФЗ «О приватизации государственного и муниципального имущества», Законом Приморского края от 01 июня 2004 года № 109-КЗ «О приватизации государственного имущества Приморского края», во исполнение Закона Приморского края от 31.07.2018 № 325-КЗ «О программе приватизации имущества, находящегося в собственности Приморского края на 2019 год и на плановый период 2020 и 2021 годов», руководствуясь Положением о министерстве имущественных и земельных отношений Приморского края, утвержденным постановлением Администрации Приморского края от 07 октября 2019 года № 646-па, постановлением министерства имущественных и земельных отношений Приморского края от 12 августа 2020 года № 56-п «Об условиях приватизации находящегося в собственности Приморского края нежилого помещения, расположенного по адресу: Приморский край, Черниговский район, пгт Сибирцево, ул. Строительная, д. 24, помещение 6»

1. Изменить условия приватизации государственного имущества:

нежилое помещение, назначение: нежилое помещение, этаж: 2, общая площадь 34,9 кв.м., адрес объекта: Приморский край, Черниговский район, пгт Сибирцево, ул. Строительная, д. 24, помещение 6, кадастровый номер: 25:22:000000:7822, (далее по тексту - объект) и реализовать его посредством публичного предложения.

2. Утвердить:

2.1. Цену первоначального предложения – 384 773 (триста восемьдесят четыре тысячи семьсот семьдесят три) рубля 00 копеек без учета НДС.

2.2. Размер задатка - 20% начальной цены (цены первоначального предложения) – 76 954 (семьдесят шесть тысяч девятьсот пятьдесят четыре) рубля 60 копеек.

2.3. Величину снижения цены первоначального предложения («шаг понижения») – 10% цены первоначального предложения – 38 477 (тридцать восемь тысяч четыреста семьдесят семь) рублей 30 копеек.

2.4. Величину повышения цены («шаг аукциона») - 50% от величины снижения цены первоначального предложения – 19 238 (девятнадцать тысяч двести тридцать восемь) рублей 50 копеек.

2.5. Минимальную цену предложения, по которой может быть продан объект (цену отсечения) – 192 386 (сто девяносто две тысячи триста восемьдесят шесть) рублей 50 копеек.

2.6. Продолжительность приема заявок – не менее 25 дней.

3. Отделу организации торгов, бюджетного учета и администрирования доходов осуществить продажу имущества, указанного в пункте 1 настоящего постановления, способом и на условиях, установленных настоящим постановлением, в соответствии с законодательством Российской Федерации о приватизации, а также обеспечить опубликование данного постановления в установленном порядке на официальном сайте Российской Федерации в сети «Интернет» для размещения информации о проведении торгов torgi.gov.ru, а также в газете «Приморская газета: официальное издание органов государственной власти Приморского края».

4. Отделу контроля использования государственного имущества обеспечить опубликование данного постановления в установленном порядке на интернет-сайте Правительства Приморского края и органов исполнительной власти Приморского края.

5. Контроль за исполнением настоящего постановления возложить на заместителя министра имущественных и земельных отношений Приморского края (С.П. Андреев).

И.о. министра А.И. Ляйфер

МИНИСТЕРСТВО ИМУЩЕСТВЕННЫХ И ЗЕМЕЛЬНЫХ ОТНОШЕНИЙ ПРИМОРСКОГО КРАЯ

ПОСТАНОВЛЕНИЕ № 90-п

19 октября 2020 г.

г. Владивосток

Об изменении условий приватизации находящегося в собственности Приморского края нежилого помещения, расположенного по адресу: Приморский край, г. Находка, с. Душкино, ул. Беляева, д. 1, кв. 1-4 (лит. 1)

В соответствии с Федеральным законом от 21 декабря 2001 года № 178-ФЗ «О приватизации государственного и муниципального имущества», Законом Приморского края от 01 июня 2004 года № 109-КЗ «О приватизации государственного имущества Приморского края», во исполнение Закона Приморского края от 31.07.2018 № 325-КЗ «О программе приватизации имущества, находящегося в собственности Приморского края на 2019 год и на плановый период 2020 и 2021 годов», руководствуясь Положением о министерстве имущественных и земельных отношений Приморского края, утвержденным постановлением Администрации Приморского края от 07 октября 2019 года № 646-па, постановлением министерства имущественных и земельных отношений Приморского края от 12 августа 2020 года № 58-п «Об условиях приватизации находящегося в собственности Приморского края нежилого помещения, расположенного по адресу: Приморский край, г. Находка, с. Душкино, ул. Беляева, д. 1, кв. 1-4 (лит. 1)»

1. Изменить условия приватизации государственного имущества:

нежилое помещение, назначение: нежилое помещение, этаж: 1, общая площадь 35,4 кв.м., адрес объекта: Приморский край, г. Находка, с. Душкино, ул. Беляева, д. 1, кв. 1-4 (лит. 1), кадастровый номер: 25:31:060001:536, (далее по тексту - объект) и реализовать его посредством публичного предложения.

2. Утвердить:

2.1. Цену первоначального предложения – 397 500 (триста девяносто семь тысяч пятьсот) рублей 00 копеек без учета НДС.

2.2. Размер задатка - 20% начальной цены (цены первоначального предложения) – 79 500 (семьдесят девять тысяч пятьсот) рублей 00 копеек.

2.3. Величину снижения цены первоначального предложения («шаг понижения») – 10% цены первоначального предложения – 39 750 (тридцать девять тысяч семьсот пятьдесят) рублей 00 копеек.

2.4. Величину повышения цены («шаг аукциона») - 50% от величины снижения цены первоначального предложения – 19 875 (девятнадцать тысяч восемьсот семьдесят пять) рублей 00 копеек.

2.5. Минимальную цену предложения, по которой может быть продан объект (цену отсечения) – 198 750 (сто девяносто восемь тысяч семьсот пятьдесят) рублей 00 копеек.

2.6. Продолжительность приема заявок – не менее 25 дней.

3. Отделу организации торгов, бюджетного учета и администрирования доходов осуществить продажу имущества, указанного в пункте 1 настоящего постановления, способом и на условиях, установленных настоящим постановлением, в соответствии с законодательством Российской Федерации о приватизации, а также обеспечить опубликование данного постановления в установленном порядке на официальном сайте Российской Федерации в сети «Интернет» для размещения информации о проведении торгов torgi.gov.ru, а также в газете «Приморская газета: официальное издание органов государственной власти Приморского края».

4. Отделу контроля использования государственного имущества обеспечить опубликование данного постановления в установленном порядке на интернет-сайте Правительства Приморского края и органов исполнительной власти Приморского края.

5. Контроль за исполнением настоящего постановления возложить на заместителя министра имущественных и земельных отношений Приморского края (С.П. Андреев).

И.о. министра А.И. Ляйфер

МИНИСТЕРСТВО ИМУЩЕСТВЕННЫХ И ЗЕМЕЛЬНЫХ ОТНОШЕНИЙ ПРИМОРСКОГО КРАЯ

ПОСТАНОВЛЕНИЕ № 91-п

19 октября 2020 г.

г. Владивосток

Об изменении условий приватизации находящегося в собственности Приморского края нежилого помещения, расположенного по адресу: Приморский край, Чугуевский район, с. Верхняя Бреевка, ул. Кустарная, 5, пом. 1

В соответствии с Федеральным законом от 21 декабря 2001 года № 178-ФЗ «О приватизации государственного и муниципального имущества», Законом Приморского края от 01 июня 2004 года № 109-КЗ «О приватизации государственного имущества Приморского края», во исполнение Закона Приморского края от 31.07.2018 № 325-КЗ «О программе приватизации имущества, находящегося в собственности Приморского края на 2019 год и на плановый период 2020 и 2021 годов», руководствуясь Положением о министерстве имущественных и земельных отношений Приморского края, утвержденным постановлением Администрации Приморского края от 07 октября 2019 года № 646-па, постановлением министерства имущественных и земельных отношений Приморского края от 12 августа 2020 года № 57-п «Об условиях приватизации находящегося в собственности Приморского края нежилого помещения, расположенного по адресу: Приморский край, Чугуевский район, с. Верхняя Бреевка, ул. Кустарная, 5, пом. 1»

1. Изменить условия приватизации государственного имущества:

нежилое помещение, назначение: нежилое помещение, общая площадь 20,2 кв. м, адрес объекта: Приморский край, Чугуевский район, с. Верхняя Бреевка, ул. Кустарная, 5, пом. 1, кадастровый номер: 25:23:070101:542, (далее по тексту - объект) и реализовать его посредством публичного предложения.

2. Утвердить:

2.1. Цену первоначального предложения – 24 425 (двадцать четыре тысячи четыреста двадцать пять) рублей 00 копеек без учета НДС.

2.2. Размер задатка - 20% начальной цены (цены первоначального предложения) – 4 885 (четыре тысячи восемьсот восемьдесят пять) рублей 00 копеек.

2.3. Величину снижения цены первоначального предложения («шаг понижения») – 10% цены первоначального предложения – 2 442 (две тысячи четыреста сорок два) рубля 50 копеек.

2.4. Величину повышения цены («шаг аукциона») - 50% от величины снижения цены первоначального предложения – 1 221 (одна тысяча двести двадцать один) рубль 25 копеек.

2.5. Минимальную цену предложения, по которой может быть продан объект (цену отсечения) – 12 212 (двенадцать тысяч двести двенадцать) рублей 50 копеек.

2.6. Продолжительность приема заявок – не менее 25 дней.

3. Отделу организации торгов, бюджетного учета и администрирования доходов осуществить продажу имущества, указанного в пункте 1 настоящего постановления, способом и на условиях, установленных настоящим постановлением, в соответствии с законодательством Российской Федерации о приватизации, а также обеспечить опубликование данного постановления в установленном порядке на официальном сайте Российской Федерации в сети «Интернет» для размещения информации о проведении торгов torgi.gov.ru, а также в газете «Приморская газета: официальное издание органов государственной власти Приморского края».

4. Отделу контроля использования государственного имущества обеспечить опубликование данного постановления в установленном порядке на интернет-сайте Правительства Приморского края и органов исполнительной власти Приморского края.

5. Контроль за исполнением настоящего постановления возложить на заместителя министра имущественных и земельных отношений Приморского края (С.П. Андреев).

И.о. министра А.И. Ляйфер

Информационные сообщения

ОБЪЯВЛЕНИЕ

Министерство природных ресурсов и охраны окружающей среды Приморского края сообщает, что прием заявок на получение права пользования участками недр местного значения для геологического изучения (поиски, оценка) за счет средств недропользователей, включенными в Перечень участков недр местного значения на территории Приморского края № 27, утвержденный приказом министерства от 22.10.2020 № 37-01-09/173, производится до 16.00 часов местного времени 07 декабря 2020 года по адресу: 690007, г. Владивосток, ул. 1-я Морская, 2, каб. 500/3.

Приложение № 1

Перечень участков недр местного значения по Приморскому краю № 27

№ п/п	Вид полезного ископаемого	Наименование участка недр (месторождение, участок, площадь), местоположение (район)	Площадь, кв. км (S) Географические координаты крайних точек участка недр в системе СК-42			Запасы и прогнозные ресурсы участка недр						
			S, км2	с.ш.			в.д.			Количество запасов и прогнозных ресурсов (с указанием категории) (ед. изм.)	Протокол экспертизы запасов, протокол оценки прогнозных ресурсов (экспертный орган, номер, дата)	
			№ точ.	град.	мин.	сек.	град.	мин.	сек.			
1	скальный грунт (балластное сырье)	участок «Покровский», Красноармейский район	0,0113	1	45	51	37,85	134	31	21,18	кат. P3 – 150 тыс. м3	апробация не проводилась
				2	45	51	38,99	134	31	19,53		
				3	45	51	39,23	134	31	20,30		
				4	45	51	41,37	134	31	22,21		
				5	45	51	45,12	134	31	23,51		
				6	45	51	44,94	134	31	25,82		
				7	45	51	40,97	134	31	24,46		
				8	45	51	38,48	134	31	22,36		
2	песок	месторождение «Участок № 8» (Городечный-2), Надеждинский район	0,914	1	43	35	26,00	131	55	59,00	кат. А+В+С1 – 2894 тыс. м3	Протокол ТКЗ от 05.10.1961
				2	43	35	50,00	131	56	20,00		
				3	43	35	49,00	131	56	7,00		
				4	43	35	54,00	131	56	7,00		
				5	43	36	1,00	131	56	5,00		
				6	43	36	5,00	131	56	1,00		
				7	43	36	9,00	131	55	55,00		
				8	43	36	12,00	131	55	49,00		
				9	43	36	22,00	131	55	52,00		
				10	43	36	24,00	131	56	5,00		
				11	43	36	6,00	131	56	30,00		
				12	43	36	6,00	131	56	42,00		
				13	43	35	53,00	131	56	46,00		
3	диабазы (строительный камень)	месторождение «Поворотное», Шкотовский район	0,15	1	43	5	4,50	132	33	33,50	кат. А+В+С1 – 4459,5 тыс. м3	Протокол ТКЗ от 28.03.1972
				2	43	5	9,00	132	33	33,00		
				3	43	5	14,00	132	33	35,50		
				4	43	5	16,50	132	33	40,00		
				5	43	5	15,50	132	33	54,00		
				6	43	5	11,00	132	33	55,50		
				7	43	5	7,50	132	33	52,00		
				8	43	5	5,00	132	33	48,00		
4	базальты (строительный камень)	участок «Каменный», Яковлевский район	0,021	1	44	14	28,65	133	27	23,37	кат. P3 – 300 тыс. м3	апробация не проводилась
				2	44	14	28,38	133	27	22,35		
				3	44	14	27,88	133	27	20,83		
				4	44	14	27,35	133	27	19,81		
				5	44	14	27,01	133	27	18,86		
				6	44	14	26,95	133	27	18,34		
				7	44	14	27,01	133	27	17,76		
				8	44	14	27,34	133	27	16,99		
				9	44	14	27,66	133	27	16,40		
				10	44	14	28,18	133	27	16,01		
				11	44	14	28,86	133	27	15,64		
				12	44	14	29,33	133	27	15,39		
				13	44	14	29,90	133	27	15,44		
				14	44	14	30,83	133	27	15,79		
				15	44	14	30,75	133	27	16,05		
				16	44	14	30,66	133	27	16,30		
				17	44	14	30,63	133	27	17,00		
				18	44	14	30,79	133	27	17,74		
				19	44	14	32,70	133	27	20,34		
				20	44	14	32,64	133	27	20,78		
				21	44	14	32,47	133	27	21,88		
				22	44	14	31,87	133	27	23,15		
				23	44	14	29,87	133	27	23,39		
				24	44	14	29,65	133	27	23,42		

ИТОГОВЫЙ ФИНАНСОВЫЙ ОТЧЕТ

(первый (итоговый) финансовый отчет)

о поступлении и расходовании денежных средств избирательного фонда кандидата/избирательного объединения

Дополнительные выборы депутата Законодательного Собрания Приморского края по одномандатному избирательному округу № 9

(наименование избирательной кампании)

Парфенов Павел Геннадьевич

(ФИО кандидата, наименование избирательного объединения)

№ 4081081065009410003, внутреннее структурное подразделение Приморского отделения

№ 8635/071, ПАО «Сбербанк России»,

г. Владивосток, проспект 100-летия Владивостока, дом 150в

(номер специального избирательного счета, наименование и адрес ПАО Сбербанк)

Строка финансового отчета	Шифр строки	Сумма, руб.	Примечание
1	2	3	4
1	Поступило средств в избирательный фонд, всего	10	4000,00
в том числе			
1.1	Поступило средств в установленном порядке для формирования избирательного фонда	20	4000,00
из них			
1.1.1	Собственные средства избирательного объединения / кандидата	30	4000,00
1.1.2	Средства, выделенные кандидату выдвинувшим его избирательным объединением	40	0,00
1.1.3	Добровольные пожертвования гражданина	50	0,00
1.1.4	Добровольные пожертвования юридического лица	60	0,00
1.2	Поступило в избирательный фонд средств, подпадающих под действие п. 6 ст. 58 Федерального закона от 12.06.2002 г. № 67-ФЗ	70	0,00
из них			
1.2.1	Собственные средства избирательного объединения / кандидата	80	0,00
1.2.2	Средства, выделенные кандидату выдвинувшим его избирательным объединением	90	0,00
1.2.3	Средства гражданина	100	0,00
1.2.4	Средства юридического лица	110	0,00
2	Возвращено средств из избирательного фонда, всего	120	0,00
в том числе			
2.1	Перечислено в доход краевого бюджета	130	0,00
2.2	Возвращено жертвователям средств, поступивших с нарушением установленного порядка	140	0,00
из них			
2.2.1	Гражданам, которым запрещено осуществлять пожертвования либо не указавшим обязательные сведения в платежном документе	150	0,00
2.2.2	Юридическим лицам, которым запрещено осуществлять пожертвования либо не указавшим обязательные сведения в платежном документе	160	0,00
2.2.3	Средств, поступивших с превышением предельного размера	170	0,00
2.3	Возвращено средств, поступивших в установленном порядке	180	0,00
3	Израсходовано средств, всего	190	0,00
в том числе			
3.1	На организацию сбора подписей избирателей	200	0,00
3.1.1	Из них на оплату труда лиц, привлекаемых для сбора подписей избирателей	210	0,00
3.2	На предвыборную агитацию через организации телерадиовещания	220	0,00
3.3	На предвыборную агитацию через редакции периодических печатных изданий	230	0,00
3.4	На предвыборную агитацию через сетевые издания	240	0,00
3.5	На выпуск и распространение печатных, аудиовизуальных и иных агитационных материалов	250	0,00
3.6	На проведение публичных массовых мероприятий	260	0,00
3.7	На оплату работ (услуг) информационного и консультационного характера	270	0,00
3.8	На оплату других работ (услуг), выполненных (оказанных) юридическими лицами или гражданами РФ по договорам	280	0,00
3.9	На оплату иных расходов, непосредственно связанных с проведением избирательной кампании	290	0,00
4	Распределено неизрасходованного остатка средств фонда пропорционально перечисленным в избирательный фонд средствам	300	4000,00
5	Остаток средств фонда на дату сдачи отчета (заверяется банковской справкой) (СТР.310-СТР.10-СТР.120-СТР.190-СТР.300)	310	0,00

Правильность сведений, указанных в настоящем финансовом отчете, подтверждаю, других денежных средств, минуя избирательный фонд, на организацию и проведение избирательной кампании не привлекалось.

Кандидат/Уполномоченный представитель по финансовым вопросам избирательного объединения М.П.

16.10.2020 П.Г. Парфенов (подпись, дата, инициалы, фамилия)

Представитель ТИК Советского района города Владивостока

16.10.2020 Е.В. Калмыков (подпись, дата, инициалы, фамилия)

«Приморская газета»: официальное издание органов государственной власти Приморского края
Почтовый адрес редакции, издателя: 690016, г. Владивосток, ул. Марины Расковой, 2Б
И. о. главного редактора: Кочугов В.С.
Выпускающий редактор: Тюнис И. В.
Корректор: Люкшина М. И.

Тел. редакции: 8 (423) 2-400-110
Тел. мобильный: 8 994 110 37 00
E-mail: primgazeta@mail.ru
Тел./факс: 8 (423) 221-40-17
Тел. бухгалтерии: 8 (423) 221-40-29
Учредитель: Правительство Приморского края (690110, г. Владивосток, ул. Светланская, 22)

Издатель: Краевое государственное бюджетное учреждение «Общественное телевидение Приморья»
Выпускающий редактор от 12.11.2019 ПИ № ТУ25-00639
Тираж номера: 500 экз.
Отпечатано: ОАО «ИПК «Дальпресс», 690106 г. Владивосток, Приморский край, пр-кт Красного Знамени, д.10, тел. 245-05-45 (приемная)

Заказ 3153
Время подписания в печать: по графику: 26.10.2020 г. в 18:00, по факту: 18:00
Газета распространяется бесплатно и по подписке

16+