ПРИМОРСКАЯ ГАЗЕТА

28 ИЮЛЯ 2022 Г.•ЧЕТВЕРГ•№ 55 (1994)

ОФИЦИАЛЬНОЕ ИЗДАНИЕ ОРГАНОВ ГОСУДАРСТВЕННОЙ ВЛАСТИ ПРИМОРСКОГО КРАЯ | WWW.ПРИМОРСКАЯГАЗЕТА.РФ

Документы

ПРАВИТЕЛЬСТВО ПРИМОРСКОГО КРАЯ

ПОСТАНОВЛЕНИЕ № 500-пп

25.07.2022 г. Владивосток

О внесении изменений в постановление Администрации Приморского края от 29 июня 2018 года № 303-па «Об утверждении Плана социального развития центров экономического роста Приморского края»

На основании Устава Приморского края Правительство Приморского края постановляет:

1. Внести в План социального развития центров экономического роста Приморского края, утвержденный постановлением Администрации Приморского края от 29 июня 2018 года № 303-па «Об утверждении Плана социального развития центров экономического роста Приморского края» (в редакции постановлений Администрации Приморского края от 31 июля

2018 года № 356-па, от 14 ноября 2018 года № 533-па, от 20 ноября 2018 года

№ 543-па, от 23 ноября 2018 года № 559-па, от 14 декабря 2018 года № 611-па, от 20 мая 2019 года № 282-па, от 8 августа 2019 года № 513-па, от 9 сентября 2019 года № 579-па, от 26 сентября 2019 года № 620-па, от 14 ноября 2019 года № 756-па, от 24 декабря 2019 года № 864-па, от 25 декабря 2019 года № 900-па, постановлений Правительства Приморского края от 18 марта 2020 года № 222-пп, от 16 апреля 2020 года № 342-пп, от 27 апреля 2020 года № 376-пп, от 24 июля 2020 года № 643-пп, от 30 октября 2020 года № 928-пп, от 18 декабря 2020 года № 1050-пп, от 18 марта 2021 года № 146-пп, от 5 августа 2021 года № 508-пп, от 2 декабря 2021 года № 767-пп, от 9 декабря 2021 года № 786-пп, от 27 декабря 2021 года № 854-пп, от 29 декабря 2021 года № 878-пп, от 29 марта 2022 года № 180-пп, от 12 мая 2022 года № 307-пп, от 27 июня 2022 года № 440-пп, от 30 июня 2022 года № 448-пп) (далее — План), следующие изменения:

1.1. Заменить в абзаце сорок первом главы 2 Плана цифры «134» цифрами «142», цифры «42» цифрами «48»;

1.2. Изложить раздел I Плана в новой редакции согласно приложению № 1 к настоящему постановлению;

1.3. Изложить приложение № 5 к Плану в новой редакции согласно приложению № 2 к настоящему постановлению.

2. Департаменту информационной политики Приморского края обеспечить официальное опубликование настоящего постановления.

Первый вице-губернатор Приморского края-
Председатель Правительства Приморского края
В.Г. Щербина

Приложение № 1
к постановлению
Правительства Приморского края
от 25.07.2022 № 500-пп

«Раздел I. Мероприятия, источником финансирования которых являются средства иных межбюджетных трансфертов на реализацию мероприятий планов социального развития центров экономического роста субъектов Российской Федерации, входящих в состав Дальневосточного федерального округа

№ п/п	Наименование мероприятия (объекта капитального строительства)	Месторасположение	Ответственные исполнители	Сроки реализации	ВСЕГО	Источники и объем финансирования, тыс. рублей		
						Средства федерального бюджета	Средства консолидированного бюджета субъекта РФ	Внебюджетные средства
ОБЪЕКТЫ И МЕРОПРИЯТИЯ СОЦИАЛЬНОГО РАЗВИТИЯ И КОММУНАЛЬНОЙ ИНФРАСТРУКТУРЫ								
ВСЕГО				2018-2025	23 303 095,2	21 599 351,0	1 703 744,2	0,0
				2018	1 687 079,0	1 613 408,0	73 671,0	0,0
				2019	6 678 872,1	6 528 180,0	150 692,1	0,0
				сумма неиспользованного в 2018 году по целевому назначению остатка средств в целях полной реализации мероприятий Плана	32 000,6	32 000,6	0,0	0,0
				сумма неиспользованного в 2019 году по целевому назначению остатка средств в целях полной реализации мероприятий Плана	268 958,4	266 385,2	2 573,1	0,0
				2020 [4]	5 274 533,8	4 992 514,8	274 005,3	0,0
				в том числе за счет экономии средств 2019 года по объекту Детский сад в районе ул. Маковского, 157а, в г. Владивостоке	8 013,7	8 013,7	0,0	0,0
				сумма неиспользованного в 2020 году по целевому назначению остатка средств в целях полной реализации мероприятий Плана	98 505,6	68 041,4	30 464,2	0,0
				2021	2 568 490,8	1 428 069,0	1 140 421,8	0,0
				средства краевого бюджета предусмотренные на завершение мероприятия в 2022 году	107 315,6	0,0	107 315,6	0,0
				2022	6 492 763,3	6 433 891,1	58 872,3	0,0
				2023	609 369,8	603 288,1	6 081,7	0,0
				2024	0,0	0,0	0,0	0,0
I. ВЛАДИВОСТОКСКАЯ АГЛОМЕРАЦИЯ								
Всего по подразделу				2018-2025	8 535 781,9	7 991 009,4	544 772,5	0,0
				2018	627 135,7	623 489,3	3 646,4	0,0
				2019	2 335 158,2	2 247 509,3	87 648,9	0,0
				сумма неиспользованного в 2019 году по целевому назначению остатка средств в целях полной реализации мероприятий Плана	187 559,1	184 985,9	2 573,1	0,0
				2020	2 272 950,8	2 253 860,4	19 090,4	0,0
				сумма неиспользованного в 2020 году по целевому назначению остатка средств в целях полной реализации мероприятий Плана	73 943,2	57 776,0	16 167,2	0,0
				2021	1 420 115,6	1 034 811,5	385 304,1	0,0
				средства краевого бюджета предусмотренные на завершение мероприятия в 2022 году	28 823,3	0,0	28 823,3	0,0
				2022	1 730 386,2	1 711 338,9	19 047,3	0,0
				2023	121 212,1	120 000,0	1 212,1	0,0
Образование								
1	Детский сад № 5 на 240 мест в жилом комплексе В жилого района Снеговая падь, г. Владивосток	г. Владивосток	Министерство образования Приморского края	2018-2021	591 105,0	411 948,6	179 156,4	0,0
				2018	42 000,0	41 580,0	420,0	0,0
				2019	200 000,0	198 000,0	2 000,0	0,0
				сумма неиспользованного в 2019 году по целевому назначению остатка средств в целях полной реализации мероприятий Плана	1 195,5	0,0	1 195,5	0,0
				2020 [3]	54 560,0	54 010,0	550,0	0,0
				2021	265 721,7	118 358,6	147 363,1	0,0
				средства краевого бюджета предусмотренные на завершение мероприятия в 2022 году	28 823,3	0,0	28 823,3	0,0
2	Детский сад в районе ул. Маковского, 157а, в г. Владивостоке	г. Владивосток	Министерство образования Приморского края	2018-2020	254 000,0	251 460,0	2 540,0	0,0
				2018	40 240,0	39 850,0	390,0	0,0
				2019	213 760,0	211 610,0	2 150,0	0,0
				сумма неиспользованного в 2019 году по целевому назначению остатка средств в целях полной реализации мероприятий Плана	104 300,7	103 177,5	1 123,1	0,0
				2020 [4]	0,0	0,0	0,0	0,0

28 ИЮЛЯ 2022 Г.•ЧЕТВЕРГ•№ 55 (1994)
ПРИМОРСКАЯ ГАЗЕТА

№ п/п	Наименование мероприятия (объекта капитального строительства)	Месторасположение	Ответственные исполнители	Сроки реализации	ВСЕГО	Источники и объем финансирования, тыс. рублей		
						Средства федерального бюджета	Средства консолидированного бюджета субъекта РФ	Внебюджетные средства
3	Модернизация материально-технической базы системы среднего профессионального образования	1. КГБ ПОУ «Артемовский колледж сервиса и дизайна» 2. КГБ ПОУ «Приморский строительный колледж» 3. КГА ПОУ «Владивостокский судостроительный колледж» 4. КГА ПОУ «Дальневосточный государственный гуманитарно-технический колледж» 5. КГА ПОУ «Промышленный колледж энергетики и связи»	Министерство образования Приморского края	2018-2020	122 887,7	122 091,3	796,4	0,0
				2018	122 887,7	122 091,3	796,4	0,0
				2019	0,0	0,0	0,0	0,0
				2020	0,0	0,0	0,0	0,0
		6. КГА ПОУ «Региональный технический колледж» 7. КГБ ПОУ «Колледж машиностроения и транспорта»						
4	Капитальный ремонт трехэтажного блока №1 и второго этажа блока № 2 административного корпуса (Лит. А) по Океанскому проспекту 43 МАУДО Владивостокский Дворец детского творчества для размещения детского технопарка «Кванториум»	г. Владивосток	Министерство образования Приморского края	2019	51 495,9	30 851,5	20 644,4	0,0
				2019	51 495,9	30 851,5	20 644,4	0,0
5	Ремонт общеобразовательной школы № 55 по ул. Снеговая, 35 в г. Владивостоке	г. Владивосток	Министерство образования Приморского края	2019	176 529,4	132 857,1	43 672,3	0,0
				2019	160 000,0	116 493,0	43 507,0	0,0
				сумма неиспользованного в 2019 году по целевому назначению остатка средств в целях полной реализации мероприятий Плана	25 453,3	25 198,8	254,5	0,0
				2020*	16 529,4	16 364,1	165,3	0,0
Всего по разделу «Образование»				2018-2021	1 196 018,0	949 208,5	246 809,5	0,0
				2018	205 127,7	203 521,3	1 606,4	0,0
				2019	625 255,9	556 954,5	68 301,4	0,0
				сумма неиспользованного в 2019 году по целевому назначению остатка средств в целях полной реализации мероприятий Плана	130 949,5	128 376,3	2 573,1	0,0
				2020 [1,2]	71 089,4	70 374,1	715,3	0,0
				2021	265 721,7	118 358,6	147 363,1	0,0
Здравоохранение								
6	Строительство многопрофильной диагностической поликлиники в г. Артеме	г. Артем	Министерство строительства Приморского края	2018-2020	1 055 322,9	1 043 452,9	11 870,0	0,0
				2018	50 000,0	49 500,0	500,0	0,0
				2019	444 351,3	436 851,3	7 500,0	0,0
				сумма неиспользованного в 2019 году по целевому назначению остатка средств в целях полной реализации мероприятий Плана	56 609,6	56 609,6	0,0	0,0
				2020 [1, 2]	560 971,6	557 101,6	3 870,0	0,0
				сумма неиспользованного в 2020 году по целевому назначению остатка средств в целях полной реализации мероприятий Плана	29 257,8	13 090,6	16 167,2	0,0
7	Установка фельдшерско-акушерских пунктов (1 единица)	с Рожденственка, Шкотовского муниципального района	Министерство здравоохранения Приморского края	2018	4 970,0	4 920,0	50,0	0,0
				2018	4 970,0	4 920,0	50,0	0,0
8	Приобретение медицинского оборудования для учреждений здравоохранения Приморского края	1. КГБУЗ «Владивостокская поликлиника № 1» 2. ГБУЗ «Приморский краевой противотуберкулезный диспансер» 3. КГБУЗ «Шкотовская центральная районная больница» 4. КГБУЗ «Надеждинская центральная районная больница» 5. КГБУЗ «Владивостокская клиническая больница №2» 6. КГБУЗ «Владивостокская клиническая больница № 4» 7. КГБУЗ «Владивостокская поликлиника № 6» 8. КГБУЗ «Владивостокская поликлиника № 3» 9. ГБУЗ «Краевая психиатрическая больница № 1» 10. КГБУЗ «Госпиталь для ветеранов» 11. ГБУЗ «Приморская детская краевая клиническая туберкулезная больница» 12.КГБУЗ «Владивостокская клиническая больница №1» 13. ГБУЗ «Краевая клиническая больница №2» 14. КГБУЗ «Приморская краевая клиническая больница № 1»	Министерство здравоохранения Приморского края	2018-2020	255 240,5	255 240,5	0,0	0,0
				2018	60 000,0	60 000,0	0,0	0,0
				2019	179 370,5	179 370,5	0,0	0,0
				2020	15 870,0	15 870,0	0,0	0,0
9	Капитальный ремонт КГАУЗ «Владивостокская клиническая больница №2»	КГАУЗ «Владивостокская клиническая больница №2» г. Владивосток	Министерство здравоохранения Приморского края	2019-2020	156 402,7	154 854,5	1 548,2	0,0
				2019	2 815,2	2 787,0	28,2	0,0
				2020	153 587,5	152 067,5	1 520,0	0,0
Всего по разделу «Здравоохранение»				2018-2020	1 471 936,1	1 458 467,9	13 468,2	0,0
				2018	114 970,0	114 420,0	550,0	0,0
				2019	626 537,0	619 008,8	7 528,2	0,0
				сумма неиспользованного в 2019 году по целевому назначению остатка средств в целях полной реализации мероприятий Плана	56 609,6	56 609,6	0,0	0,0
				2020	730 429,1	725 039,1	5 390,0	0,0
				сумма неиспользованного в 2020 году по целевому назначению остатка средств в целях полной реализации мероприятий Плана	29 257,8	13 090,6	16 167,2	0,0
				2021	0,0	0,0	0,0	0,0
Культура								
10	Реконструкция здания, расположенного по адресу: г. Владивосток, ул.	г. Владивосток	Министерство культуры и архивного дела Приморского края	2018-2020	122 350,0	121 130,0	1 220,0	0,0
				2018	122 350,0	121 130,0	1 220,0	0,0
				2019	0,0	0,0	0,0	0,0
				2020	0,0	0,0	0,0	0,0
	Аксаковская, д.12, для реализации проекта Исторический парк «Россия – Моя история» в г. Владивостоке.							
11	Строительство здания дома культуры в с. Многоудобное Шкотовского муниципального района Приморского края	Шкотовский муниципальный район	Министерство культуры и архивного дела Приморского края	2018-2019	49 520,0	49 030,0	490,0	0,0
				2018	27 080,0	26 810,0	270,0	0,0
				2019	22 440,0	22 220,0	220,0	0,0
Всего по разделу «Культура»				2018-2020	171 870,0	170 160,0	1 710,0	0,0
				2018	149 430,0	147 940,0	1 490,0	0,0
				2019	22 440,0	22 220,0	220,0	0,0
				2020	0,0	0,0	0,0	0,0
Физическая культура и спорт								
12	Реконструкция стадиона «Авангард» во Владивостокском городском округе	г. Владивосток	Министерство физической культуры и спорта Приморского края	2018-2021	206 674,8	157 608,0	49 066,8	0,0
				2018	157 608,0	157 608,0	0,0	0,0
				2019	1 000,0	0,0	1 000,0	0,0
				2020	592,0	0,0	592,0	0,0
				2021	47 474,8	0,0	47 474,8	0,0

№ п/п	Наименование мероприятия (объекта капитального строительства)	Месторасположение	Ответственные исполнители	Сроки реализации	ВСЕГО	Источники и объем финансирования, тыс. рублей		
						Средства федерального бюджета	Средства консолидированного бюджета субъекта РФ	Внебюджетные средства
13	Приобретения оборудования и техники для подготовки и обслуживания лыжной трассы в г. Владивостоке	Владивостокский ГО	Министерство физической культуры и спорта Приморского края администрация г. Владивостока	2021	50 505,1	50 000,0	505,1	0,0
				2021	50 505,1	50 000,0	505,1	0,0
14	Благоустройство велосипедных и беговых дорожек на острове Русский.	Владивостокский ГО	Министерство физической культуры и спорта Приморского края администрацияи г. Владивостока	2021-2022	66 666,7	66 000,0	666,7	0,0
				2021	66 666,7	66 000,0	666,7	0,0
Всего по разделу «Физическая культура и спорт»				2018-2021	323 846,5	273 608,0	50 238,5	0,0
				2018	157 608,0	157 608,0	0,0	0,0
				2019	1 000,0	0,0	1 000,0	0,0
				2020	592,0	0,0	592,0	0,0
				2021	164 646,5	116 000,0	48 646,5	0,0
Транспорт и дорожное хозяйство								
15	Ремонт автомобильных дорог общего пользования местного значения Владивостокского городского округа	г. Владивосток	Министерство транспорта и дорожного хозяйства Приморского края администрация г. Владивостока	2019-2022	1 386 330,0	1 373 496,6	12 833,5	0,0
				2019	554 874,8	549 326,0	5 548,8	0,0
				2020	728 298,7	721 014,1	7 284,7	0,0
				сумма неиспользованного в 2020 году по целевому назначению остатка средств в целях полной реализации мероприятий Плана	2 932,2	2 932,2	0,0	0,0
				2021	0,0	0,0	0,0	0,0
				2022	103 156,5	103 156,5	0,0	0,0
16	Объект капитального строительства автопарковка в районе железнодорожного вокзала	г. Владивосток	Министерство транспорта и дорожного хозяйства Приморского края администрация г. Владивостока	2019-2021	424 218,2	249 370,0	174 848,2	0,0
				2019	0,0	0,0	0,0	0,0
				2020	251 528,9	249 370,0	2 158,9	0,0
				сумма неиспользованного в 2020 году по целевому назначению остатка средств в целях полной реализации мероприятий Плана	41 753,1	41 753,1	0,0	0,0
				2021	172 689,3	0,0	172 689,3	0,0
17	Приобретение многоярусных парковок на территории Владивостокского городского округа	г. Владивосток	Министерство транспорта и дорожного хозяйства Приморского края администрация г. Владивостока	2020-2021	202 000,0	200 000,0	2 000,0	0,0
				2020	202 000,0	200 000,0	2 000,0	0,0
				2021	0,0	0,0	0,0	0,0
18	Ремонт автомобильных дорог гостевого маршрута Восточного экономического форума на территории Владивостокского городского округа	г. Владивосток	Министерство транспорта и дорожного хозяйства Приморского края администрация г. Владивостока	2021	82 952,3	82 122,8	829,5	0,0
				2021	82 952,3	82 122,8	829,5	0,0
19	Ремонт автомобильной дороги о. Русский г. Владивосток от Университетского проспекта до остановки Ворошиловская батарея (1 этап)	г. Владивосток	Министерство транспорта и дорожного хозяйства Приморского края администрация г. Владивостока	2021	72 603,2	71 877,18	726,0	0,0
				2021	72 603,2	71 877,18	726,0	0,0
20	Обоснование инвестиций по II этапу строительства Владивостокской кольцевой автомобильной дороги. Ул. Казанская — ул. Русская — ул. Маковского	г. Владивосток	Министерство транспорта и дорожного хозяйства Приморского краяадминистрацияг. Владивостока	2022-2023	288 292,3	285 409,4	2 882,9	0,0
				2022	174 091,3	172 350,4	1 740,9	0,0
				2023	114 201,0	113 059,0	1 142,0	0,0
21	Документация по планировке территории объекта «Строительство Владивостокской кольцевой автомобильной дороги в Приморском крае. II этап. Ул. Казанская - ул. Русская - ул. Маковского»	г. Владивосток	Министерство транспорта и дорожного хозяйства Приморского края администрация г. Владивостока	2022-2023	34 940,0	34 590,6	349,4	0,0
				2022	27 928,9	27 649,6	279,3	0,0
				2023	7 011,1	6 941,0	70,1	0,0
22	«Ремонт автомобильной дороги на о. Русский г. Владивосток от поворота на Ворошиловскую батарею в сторону п. Экипажный, протяженностью 1,5 км (2 этап)»	г. Владивосток	Министерство транспорта и дорожного хозяйства Приморского края администрация г. Владивостока	2022	151 515,2	150 000,0	1 515,2	0,0
23	Ремонт и благоустройство кольца по ул. Суханова	г. Владивосток	Министерство транспорта и дорожного хозяйства Приморского края администрация г. Владивостока	2022	50 505,1	50 000,0	505,1	0,0
24	Проведение ремонтных работ по гостевому маршруту (а/д Подъезд в г. Владивосток от автодороги Хабаровск-Владивосток, Поселок Новый-полуостров Де-Фриз-Седанка)	г. Владивосток	Министерство транспорта и дорожного хозяйства Приморского края администрация г. Владивостока	2022	101 010,1	100 000,0	1 010,1	0,0
всего по разделу «Транспорт и дорожное хозяйство»				2019-2023	2 794 366,3	2 596 866,6	197 499,8	0,0
				2019	554 874,8	549 326,0	5 548,8	0,0
				2020	1 181 827,6	1 170 384,1	11 443,6	0,0
				сумма неиспользованного в 2020 году по целевому назначению остатка средств в целях полной реализации мероприятий Плана	44 685,3	44 685,3	0,0	0,0
				2021	328 244,8	154 000,0	174 244,8	0,0
				2022	608 207,0	603 156,5	5 050,5	0,0
				2023	121 212,1	120 000,0	1 212,1	0,0
Благоустройство территорий и жилищно-коммунальное хозяйство								
25	Капитальный ремонт фасадов многоквартирных домов, расположенных на территории Владивостокского городского округа	г. Владивосток	Министерство жилищно-коммунального хозяйства Приморского края администрация г. Владивостока	2019-2020	600 000,0	594 000,0	6 000,0	0,0
				2019	505 050,5	500 000,0	5 050,5	0,0
				2020	94 949,5	94 000,0	949,5	0,0
26	Приобретение специализированной техники для нужд жилищно-коммунального хозяйства	Владивостокский ГО Артемовский ГО Надеждинский МР	Министерство жилищно-коммунального хозяйства Приморского края	2020	194 063,1	194 063,1	0,0	0,0
				2020	194 063,1	194 063,1	0,0	0,0
27	Капитальный ремонт фасадов и кровель многоквартирных домов, расположенных на гостевом маршруте	Владивостокский ГО	Министерство жилищно-коммунального хозяйства Приморского края администрация г.Владивостока	2021-2021	189 119,5	185 000,0	4 119,5	0,0
				2021	189 119,5	185 000,0	4 119,5	0,0
28	Благоустройство и текущий ремонт ландшафтно-парковой зоны» (г. Владивосток, о. Русский, п. Аякс)	Владивостокский ГО	Министерство жилищно-коммунального хозяйства Приморского края администрация г.Владивостока	2021	37 373,7	37 000,0	373,7	0,0
				2021	37 373,7	37 000,0	373,7	0,0
29	Благоустройство дворовых территорий: освещение дворовых территорий	Владивостокский ГО	Министерство жилищно-коммунального хозяйства Приморского края администрация г.Владивостока	2021	80 808,0	80 000,0	808,0	0,0
				2021	80 808,0	80 000,0	808,0	0,0
30	Благоустройство площади «Борцов революции»	Владивостокский ГО	Министерство жилищно-коммунального хозяйства Приморского края администрация г.Владивостока	2021	15 151,5	15 000,0	151,5	0,0
				2021	15 151,5	15 000,0	151,5	0,0
31	Пешеходная тропа «Берег здоровья» (Приморский край, г.Владивосток. Спортивный комплекс «Олимпиец» (ул. Батарейная,2) — ул. Мыс кунгасный (пляж на мысе Кузнецова) 1 очередь	Владивостокский ГО	Министерство жилищно-коммунального хозяйства Приморского края администрация г.Владивостока	2021	30 303,0	30 000,0	303,0	0,0
				2021	30 303,0	30 000,0	303,0	
32	Приобретение модульного очистного оборудования с учетом пусконаладочных работ на комплексе по переработке и утилизации твердых бытовых отходов г. Владивосток, ул.Холмистая, д.1	Владивостокский ГО	Министерство жилищно-коммунального хозяйства Приморского края	2021	278 452,9	269 452,92	9 000,0	0,0
				2021	278 452,9	269 452,92	9 000,0	0,0

28 ИЮЛЯ 2022 Г.•ЧЕТВЕРГ•№ 55 (1994)
ПРИМОРСКАЯ ГАЗЕТА

№ п/п	Наименование мероприятия (объекта капитального строительства)	Месторасположение	Ответственные исполнители	Сроки реализации	ВСЕГО	Источники и объем финансирования, тыс. рублей		
						Средства федерального бюджета	Средства консолидированного бюджета субъекта РФ	Внебюджетные средства
33	Приобретение коммунальной техники для благоустройства города	Владивостокский ГО	Министерство жилищно-коммунального хозяйства Приморского края администрация г. Владивостока	2021-2022	33 097,0	30 000,0	3 097,0	0,0
				2021	30 294,0	30 000,0	294,0	0,0
				2022	2 803,0	0,0	2 803,0	0,0
34	Реализация проекта «1000 дворов» (благоустройство 167 дворовых территорий)	Артемовский городской округ Владивостокский городской округ	Министерство жилищно-коммунального хозяйства Приморского края	2022	1 119 376,2	1 108 182,4	11 193,8	0,0
Всего по разделу «Благоустройство территорий и жилищно-коммунальное хозяйство»				2019-2022	2 577 745,0	2 542 698,5	35 046,5	0,0
				2019	505 050,5	500 000,0	5 050,5	0,0
				2020	289 012,6	288 063,1	949,5	0,0
				15 049,8	0,0			
				13 996,8	0,0			
II. УССУРИЙСКИЙ АГРОПРОМЫШЛЕННЫЙ УЗЕЛ								
Всего по подразделу				2018-2025	1 182 444,8	1 076 291,7	106 153,1	0,0
				2018	356 376,0	353 848,7	2 527,3	0,0
				2019	358 109,5	306 220,0	51 889,5	0,0
				сумма неиспользованного в 2018 году по целевому назначению остатка средств в целях полной реализации мероприятий Плана	32 000,6	32 000,6	0,0	0,0
				сумма неиспользованного в 2019 году по целевому назначению остатка средств в целях полной реализации мероприятий Плана	18 219,5	18 219,5	0,0	0,0
				2020	61 983,0	13 235,0	48 748,0	0,0
				сумма неиспользованного в 2020 году по целевому назначению остатка средств в целях полной реализации мероприятий Плана	8 437,8	0,0	8 437,8	0,0
				2021	0,0	0,0	0,0	0,0
				2022	405 976,3	402 988,0	2 988,3	0,0
				2023	0,0	0,0	0,0	0,0
				2024	0,0	0,0	0,0	0,0
				2025	0,0	0,0	0,0	0,0
Инфраструктура ТОР «Михайловский»								
35	Сети ливневой канализации (2 очередь строительства)	ТОР «Михайловский»	Министерство жилищно-коммунального хозяйства Приморского края	2022	107 142,4	107 142,4	0,0	0,0
Всего по разделу «Инфраструктура ТОР»				2022	107 142,4	107 142,4	0,0	0,0
Образование								
36	Модернизация материально-технической базы системы среднего профессионального образования	1. КГА ПОУ «Дальневосточный технический колледж» 2. КГА ПОУ «Региональный железнодорожный колледж» 3. КГА ПОУ «Спасский педагогический колледж» 4. КГА ПОУ «Уссурийский колледж технологии и управления» 5. КГБ ПОУ «Уссурийский агропромышленный колледж» 6. КГБ ПОУ «Черниговский сельскохозяйственный колледж» 7. КГБ ПОУ «Спасский индустриально-экономический колледж»	Министерство образования Приморского края	2018-2019	87 476,3	86 620,0	856,3	0,0
				2018	87 476,3	86 620,0	856,3	0,0
				2019	0,0	0,0	0,0	0,0
Всего по разделу «Образование»				2018-2022	87 476,3	86 620,0	856,3	0,0
				2018	87 476,3	86 620,0	856,3	0,0
				2019	0,0	0,0	0,0	0,0
				2020	0,0	0,0	0,0	0,0
Здравоохранение								
37	Установка фельдшерско-акушерских пунктов (5 единиц)	с. Дальнее, Михайловский муниципальный район; с. Дубки, Михайловский муниципальный район; с. Песчаное, Михайловский муниципальный район; с. Луговой, Хорольский муниципальный район; с. Кайма́новка	Министерство здравоохранения Приморского края	2018	24 850,0	24 600,0	250,0	0,0
				2018	24 850,0	24 600,0	250,0	0,0
38	Приобретение медицинского оборудования для учреждений здравоохранения Приморского края	1.КГБУЗ «Спасская городская поликлиника» 2.КГБУЗ «Михайловская центральная районная больница» 3.КГБУЗ «Октябрьская центральная районная больница» 4.КГБУЗ «Спасская центральная районная поликлиника» 5.КГБУЗ «Ханкайская центральная районная больница» 6. КГБУЗ «Черниговская центральная районная больница» 7. КГБУЗ «Краевой противотуберкулёзный диспансер № 1» г. Уссурийск 8. КГБУЗ «Спасская городская больница» 9. КГБУЗ «Уссурийская центральная городская больница» 10. КГБУЗ «Хорольская центральная районная больница»	Министерство здравоохранения Приморского края	2018-2020	240 300,0	240 300,0	0,0	0,0
				2018	101 500,0	101 500,0	0,0	0,0
				2019	132 300,0	132 300,0	0,0	0,0
				2020	6 500,0	6 500,0	0,0	0,0
Всего по разделу «Здравоохранение»				2018-2020	265 150,0	264 900,0	250,0	0,0
				2018	126 350,0	126 100,0	250,0	0,0
				2019	132 300,0	132 300,0	0,0	0,0
				2020	6 500,0	6 500,0	0,0	0,0
Культура								
39	Строительство сельского клуба в с. Первомайское Михайловского муниципального района	с. Первомайское Михайловского муниципального района	Министерство культуры и архивного дела Приморского края	2018-2019	34 089,7	33 748,7	341,0	0,0
				2018	34 089,7	33 748,7	341,0	0,0
				2019	0,0	0,0	0,0	0,0
40	Реконструкция здания дома культуры по адресу: Приморский край, г. Уссурийск, с. Новоникольск, ул.Советская,78	с. Новоникольск Уссурийского городского округа	Министерство культуры и архивного дела Приморского края	2018-2019	39 200,0	38 810,0	390,0	0,0
				2018	30 260,0	29 960,0	300,0	0,0
				2019	8 940,0	8 850,0	90,0	0,0
Всего по разделу «Культура»				2018-2019	73 289,7	72 558,7	731,0	0,0
				2018	64 349,7	63 708,7	641,0	0,0
				2019	8 940,0	8 850,0	90,0	0,0
Физическая культура и спорт								
41	Крытый тренировочный каток по адресу: Приморский край, г. Уссурийск, ул. Краснознаменная,157	Уссурийский городской округ	Министерство строительства Приморского края	2018-2020	343 817,5	242 490,0	101 327,5	0,0
				2018	78 200,0	77 420,0	780,0	0,0
				2019	216 869,5	165 070,0	51 799,5	0,0
				сумма неиспользованного в 2018 году по целевому назначению остатка средств в целях полной реализации мероприятий Плана	32 000,6	32 000,6	0,0	0,0
				сумма неиспользованного в 2019 году по целевому назначению остатка средств в целях полной реализации мероприятий Плана *	18 219,5	18 219,5	0,0	0,0
				2020 [1]	48 748,0	0,0	48 748,0	0,0
				сумма неиспользованного в 2020 году по целевому назначению остатка средств в целях полной реализации мероприятий Плана	8 437,8	0,0	8 437,8	0,0

№ п/п	Наименование мероприятия (объекта капитального строительства)	Месторасположение	Ответственные исполнители	Сроки реализации	ВСЕГО	Источники и объем финансирования, тыс. рублей		
						Средства федерального бюджета	Средства консолидированного бюджета субъекта РФ	Внебюджетные средства
Всего по разделу «Физическая культура и спорт»				2018-2020	343 817,5	242 490,0	101 327,5	0,0
				2018	78 200,0	77 420,0	780,0	0,0
				2019	216 869,5	165 070,0	51 799,5	0,0
				сумма неиспользованного в 2018 году по целевому назначению остатка средств в целях полной реализации мероприятий Плана	32 000,6	32 000,6	0,0	0,0
				сумма неиспользованного в 2019 году по целевому назначению остатка средств в целях полной реализации мероприятий Плана *	18 219,5	18 219,5	0,0	0,0
				2020	48 748,0	0,0	48 748,0	0,0
				сумма неиспользованного в 2020 году по целевому назначению остатка средств в целях полной реализации мероприятий Плана	8 437,8	0,0	8 437,8	0,0
Благоустройство территорий и жилищно-коммунальное хозяйство								
42	Приобретение специализированной техники для нужд жилищно-коммунального хозяйства	Михайловский МР	Министерство жилищно-коммунального хозяйства Приморского края	2020	6 735,0	6 735,0	0,0	0,0
				2020	6 735,0	6 735,0	0,0	0,0
43	Реализация проекта «1000 дворов» (благоустройство 48 дворовых территорий)	Уссурийский городской округ	Министерство жилищно-коммунального хозяйства Приморского края	2022	298 833,9	295 845,6	2 988,3	0,0
Всего по подразделу «Благоустройство территорий и жилищно-коммунальное хозяйство»				2020-2022	305 568,9	302 580,6	2 988,3	0,0
				2020	6 735,0	6 735,0	0,0	0,0
				2022	298 833,9	295 845,6	2 988,3	0,0
III. ЮЖНЫЙ ПРОМЫШЛЕННЫЙ УЗЕЛ								
Всего по подразделу				2018-2025	13 114 813,5	11 956 201,7	1 158 611,9	0,0
				2018	356 945,1	289 670,0	67 275,1	0,0
				2019	3 919 364,4	3 908 210,7	11 153,7	0,0
				сумма неиспользованного в 2019 году по целевому назначению остатка средств в целях полной реализации мероприятий Плана	55 166,1	55 166,1	0,0	0,0
				2020	2 897 100,0	2 690 933,1	206 166,9	0,0
				сумма неиспользованного в 2020 году по целевому назначению остатка средств в целях полной реализации мероприятий Плана	16 124,6	10 265,4	5 859,2	0,0
				2021	1 148 375,2	393 257,5	755 117,7	0,0
				средства краевого бюджета предусмотренные на завершение мероприятия в 2022 году	78 492,3	0,0	78 492,3	0,0
				2022	4 226 378,7	4 190 842,3	35 536,5	0,0
				2023	488 157,7	483 288,1	4 869,6	0,0
				2024	0,0	0,0	0,0	0,0
				2025	0,0	0,0	0,0	0,0
Инфраструктура ТОР «Большой Камень»								
44	Теплоснабжение жилого микрорайона «Нагорный» в г. Большой Камень (строительно-монтажные работы)	ТОР «Большой Камень»	Министерство жилищно-коммунального хозяйства Приморского края	2022-2023	129 140,0	129 140,0	0,0	0,0
				2022	129 140,0	129 140,0	0,0	0,0
				2023	0,0	0,0	0,0	0,0
45	Технологическое присоединение объектов Приморского металлургического завода к сетям электроснабжения ПАО «ФСК ЕЭС»	ТОР «Большой Камень»	Министерство энергетики и газоснабжения Приморского края	2022-2024	2 619 159,9	2 619 159,9	0,0	0,0
				2022	2 619 159,9	2 619 159,9	0,0	0,0
				2023	0,0	0,00	0,0	0,0
				2024	0,0	0,00	0,0	0,0
46	Создание внеплощадочных сетей водоснабжения и водоотведения объектов Приморского металлургического завода	ТОР «Большой Камень»	Министерство жилищно-коммунального хозяйства Приморского края	2022-2024	537 290,0	537 290,0	0,0	0,0
				2022	537 290,0	537 290,0	0,0	0,0
				2023	0,0	0,0	0,0	0,0
				2024	0,0	0,0	0,0	0,0
Всего по разделу «Инфраструктура ТОР «Большой Камень»				2022-2024	3 285 589,9	3 285 589,9	0,0	0,0
				2022	3 285 589,9	3 285 589,9	0,0	0,0
				2023	0,0	0,0	0,0	0,0
				2024	0,0	0,0	0,0	0,0
Образование								
47	Строительство школы на 600 мест в городском округе Большой Камень	г. Большой Камень	Министерство образования Приморского края	2019-2021	922 263,2	734 121,2	188 142,0	0,0
				2019	119 750,0	118 550,0	1 200,0	0,0
				сумма неиспользованного в 2019 году по целевому назначению остатка средств в целях полной реализации мероприятий Плана	3 191,9	3 191,9	0,0	0,0
				2020 [1,2]	232 319,8	229 964,7	2 355,1	0,0
				2021	491 701,1	385 606,5	106 094,6	0,0
				средства краевого бюджета предусмотренные на завершение мероприятия в 2022 году	78 492,3	0,0	78 492,3	0,0
48	Модернизация материально-технической базы системы среднего профессионального образования	1. КГА ПОУ «Дальневосточный судостроительный колледж» (Большой Камень) 2. КГБ ПОУ «Приморский многопрофильный колледж» (Партизанск)	Министерство образования Приморского края	2018-2020	38 873,8	38 768,7	105,1	0,0
				2018	10 505,1	10 400,0	105,1	0,0
				2019	0,0	0,0	0,0	0,0
				2020	28 368,7	28 368,7	0,0	0,0
49	Капитальный ремонт 9 общеобразовательных учреждений Находкинского городского округа	Находкинский городской округ	Министерство образования Приморского края Администрация Находкинского городского округа	2022	183 277,1	181 444,4	1 832,8	0,0
50	Капитальный ремонт 9 учреждений дошкольного образования Находкинского городского округа	Находкинский городской округ	Министерство образования Приморского края Администрация Находкинского городского округа	2022	57 535,3	56 960,0	575,4	0,0
51	«Благоустройство спортивных площадок на территории МБОУ «СОШ № 12 имени В.Н. Сметанкина» НГО по проспекту Мира, 10 в г. Находка»	Находкинский городской округ	Министерство образования Приморского края Администрация Находкинского городского округа	2022	60 907,3	60 298,2	609,1	0,0
Всего по разделу «Образование»				2018-2022	1 262 856,7	1 071 592,4	191 264,3	0,0
				2018	10 505,1	10 400,0	105,1	0,0
				2019	119 750,0	118 550,0	1 200,0	0,0
				сумма неиспользованного в 2019 году по целевому назначению остатка средств в целях полной реализации мероприятий Плана	3 191,9	3 191,9	0,0	0,0
				2020	260 688,5	258 333,4	2 355,1	0,0
				2021	491 701,1	385 606,5	106 094,6	0,0
				средства краевого бюджета предусмотренные на завершение мероприятия в 2022 году	78 492,3	0,0	78 492,3	0,0
				2022	301 719,7	298 702,5	3 017,2	0,0
Здравоохранение								

28 ИЮЛЯ 2022 Г.•ЧЕТВЕРГ•№ 55 (1994)
ПРИМОРСКАЯ ГАЗЕТА

№ п/п	Наименование мероприятия (объекта капитального строительства)	Месторасположение	Ответственные исполнители	Сроки реализации	ВСЕГО	Источники и объем финансирования, тыс. рублей		
						Средства федерального бюджета	Средства консолидированного бюджета субъекта РФ	Внебюджетные средства
52	Строительство детской поликлиники в г. Большой Камень	г. Большой Камень	Министерство строительства Приморского края	2018-2021	885 923,8	731 179,3	154 744,4	0,0
				2018	115 000,0	50 000,0	65 000,0	0,0
				2019	200 178,7	200 178,7	0,0	0,0
				сумма неиспользованного в 2019 году по целевому назначению остатка средств в целях полной реализации мероприятий Плана	51 974,2	51 974,2	0,0	0,0
				2020 [1,2]	554 766,0	481 000,6	73 765,3	0,0
				сумма неиспользованного в 2020 году по целевому назначению остатка средств в целях полной реализации мероприятий Плана	10 265,4	10 265,4	0,0	0,0
				2021	15 979,1	0,0	15 979,1	
53	Установка фельдшерско-акушерских пунктов - 2 единицы в 2018 году	ж.д. станция Фридман, Партизанский муниципальный район;с. Суходол, городской округ Большой Камень	Министерство здравоохранения Приморского края	2018	9 940,0	9 840,0	100,0	0,0
				2018	9 940,0	9 840,0	100,0	0,0
54	Приобретение медицинского оборудования для учреждений здравоохранения Приморского края	1. КГБУЗ «Партизанская городская больница №1» 2. КГБУЗ «Партизанская центральная районная больница» 3. КГБУЗ «Хасанская центральная районная больница» 4. КГБУ «Находкиская городская больница»	Министерство здравоохранения Приморского края	2018-2020	152 100,0	152 100,0	0,0	0,0
				2018	14 500,0	14 500,0	0,0	0,0
				2019	130 600,0	130 600,0	0,0	0,0
				2020	7 000,0	7 000,0	0,0	0,0
55	Капитальный ремонт КГБУЗ «Хасанская центральная районная больница»	Хасанский муниципальный район	Министерство здравоохранения Приморского края	2019-2020	36 618,6	36 256,0	362,6	0,0
				2019	0,0	0,0	0,0	0,0
				2020	36 618,6	36 256,0	362,6	0,0
Всего по разделу «Здравоохранение»				2018-2021	1 084 582,4	929 375,3	155 207,0	0,0
				2018	139 440,0	74 340,0	65 100,0	0,0
				2019	330 778,7	330 778,7	0,0	0,0
				сумма неиспользованного в 2019 году по целевому назначению остатка средств в целях полной реализации мероприятий Плана	51 974,2	51 974,2	0,0	0,0
				2020	598 384,6	524 256,6	74 127,9	0,0
				сумма неиспользованного в 2020 году по	10 265,4	10 265,4	0,0	0,0
				целевому назначению остатка средств в целях полной реализации мероприятий Плана				
				2021	15 979,1	0,0	15 979,1	0,0
Культура								
56	Капитальный ремонт филиала ГАПОУ «ПККИ» г. Находка, расположенного по адресу: Приморский край, г. Находка, ул. 25-го Октября, 13	Находкинский городской округ	Министерство культуры и архивного дела Приморского края Администрация Находкинского городского округа	2022-2023	64 751,8	64 104,32	647,5	0,0
				2022	20 000,0	19 800,0	200,0	0,0
				2023	44 751,8	44 304,32	447,5	0,0
57	Обновление материально-технической базы 12 муниципальных библиотек в г. Находка»	Находкинский городской округ	Министерство культуры и архивного дела Приморского края Администрация Находкинского городского округа	2022	60 000,0	59 400,0	600,0	0,0
58	Строительство Центра культурного развития в г. Большой Камень	городской округ Большой Камень	Министерство строительства Приморского края Администрация городского округа Большой Камень	2022-2023	172 060,2	170 356,7	1 703,6	0,0
				2022	51 615,8	51 104,8	511,0	0,0
				2023	120 444,4	119 251,9	1 192,5	0,0
Всего по разделу «Культура»				2022-2023	296 812,1	293 861,0	2 951,0	0,0
				2022	131 615,8	130 304,8	1 311,0	0,0
				2023	165 196,2	163 556,2	1 640,0	0,0
Физическая культура и спорт								
59	Физкультурно-оздоровительный комплекс в городском округе ЗАТО город Фокино	ЗАТО город Фокино	Министерство физической культуры и спорта Приморского края	2018-2019	115 090,0	113 940,0	1 150,0	0,0
				2018	115 090,0	113 940,0	1 150,0	0,0
				2019	0,0	0,0	0,0	0,0
60	Строительство физкультурно-спортивного комплекса в п. Славянка Хасанского муниципального района	п. Славянка Хасанского муниципального района	Министерство физической культуры и спорта Приморского края	2018-2020	500 680,7	452 810,0	47 870,7	0,0
				2018	91 910,0	90 990,0	920,0	0,0
				2019	172 640,0	170 650,0	1 990,0	0,0
				2020	236 130,7	191 170,0	44 960,7	0,0
				сумма неиспользованного в 2020 году по целевому назначению остатка средств в целях полной реализации мероприятий Плана	5 859,2	0,0	5 859,2	0,0
61	Установка плоскостного спортивного сооружения на территории Находкинского городского округа – Спортивная площадка для игровых видов спорта, ул. Юбилейная,8	Находкинский городской округ	Министерство физической культуры и спорта Приморского края Администрация Находкинского городского округа	2022	5 779,5	5 721,7	57,8	0,0
62	Строительство физкультурно-оздоровительного комплекса в г. Находка	Находкинский городской округ	Министерство строительства Приморского края Администрация Находкинского городского округа	2022-2023	367 961,5	364 281,88	3 679,6	0,0
				2022	150 000,0	148 500,0	1 500,0	0,0
				2023	217 961,5	215 781,88	2 179,6	0,0
63	Установка плоскостного спортивного сооружения на территории Находкинского городского округа – Хоккейная коробка, ул. Ленинградская,23	Находкинский городской округ	Министерство физической культуры и спорта Приморского края Администрация Находкинского городского округа	2022	4 561,4	4 515,79	45,6	0,0
64	Установка плоскост-ного спортивного сооружения на территории Находкинского городского округа – Хоккейная коробка, ул. Малиновского,10	Находкинский городской округ	Министерство физической культуры и спорта Приморского края Администрация Находкинского городского округа	2022	4 581,4	4 535,57	45,8	0,0
Всего по разделу «Физическая культура и спорт»				2018-2023	998 654,5	945 804,9	52 849,6	0,0
				2018	207 000,0	204 930,0	2 070,0	0,0
				2019	172 640,0	170 650,0	1 990,0	0,0
				2020	236 130,7	191 170,0	44 960,7	0,0
				сумма неиспользованного в 2020 году по целевому назначению остатка средств в целях полной реализации мероприятий Плана	5 859,2	0,0	5 859,2	0,0
				2021	0,0	0,0	0,0	0,0
				2022	164 922,3	163 273,1	1 649,2	0,0
				2023	217 961,5	215 781,9	2 179,6	0,0
Транспорт и дорожное хозяйство								
65	Ремонт автомобильной дороги общего пользования регионального или межмуниципального значения Артем - Находка - порт Восточный на участках: км 65+000 – км 67+130, км 70+102 – км 83+000, км 86+000 – км 89+000, км 92+000 – км 125+100, км 125+740 – км 127+000, км 127+800 – км 145+000 в Приморском крае.	Партизанский муниципальный район, Находкинский городской округ, город ЗАТО Фокино, городской округ Большой Камень	Министерство транспорта и дорожного хозяйства Приморского края	2019-2021	2 820 381,4	2 099 000,0	721 381,4	0,0
				2019	707 070,7	700 000,0	7 070,7	0,0
				2020	1 480 509,3	1 399 000,0	81 509,3	0,0
				2021	632 801,4	0,0	632 801,4	0,0

№ п/п	Наименование мероприятия (объекта капитального строительства)	Месторасположение	Ответственные исполнители	Сроки реализации	ВСЕГО	Источники и объем финансирования, тыс. рублей		
						Средства федерального бюджета	Средства консолидированного бюджета субъекта РФ	Внебюджетные средства
66	Реконструкция автомобильной дороги общего назначения «Пригородная». Мост № 2	городской округ Большой Камень	Министерство транспорта и дорожного хозяйства Приморского края	2020-2021	100 165,3	99 000,0	1 165,3	0,0
				2020	100 000,0	99 000,0	1 000,0	0,0
				2021	165,3	0,0	165,3	0,0
67	Ремонт автомобильных дорог общего пользования местного значения ГО Большой Камень	городской округ Большой Камень	Министерство транспорта и дорожного хозяйства Приморского края	2020	125 994,4	124 734,5	1 259,9	0,0
				2020	125 994,4	124 734,5	1 259,9	0,0
всего по разделу «Транспорт и дорожное хозяйство»				2019-2021	3 046 541,1	2 322 734,5	723 806,6	0,0
				2019	707 070,7	700 000,0	7 070,7	0,0
				2020	1 706 503,7	1 622 734,5	83 769,2	0,0
				2021	632 966,7	0,0	632 966,7	0,0
Благоустройство территорий и жилищно-коммунальное хозяйство								
68	Взнос в уставной капитал АО «Корпорация развития жилищного строительства» на строительство жилых домов в г. Большой Камень	г. Большой Камень жилье для работников ССК «Звезда»	Министерство строительства Приморского края	2019-2022	2 500 000,0	2 500 000,0	0,0	0,0
				2019	2 500 000,0	2 500 000,0	0,0	0,0
				2020	0,0	0,0	0,0	0,0
				2021	0,0	0,0	0,0	0,0
				2022	0,0	0,0	0,0	0,0
69	Актуализация схемы водоснабжения и водоотведения городского округа Большой Камень, в том числе разработка схемы ливневой канализации	городской округ Большой Камень	Министерство жилищно-коммунального хозяйства Приморского края	2019	9 802,0	9 702,0	100,0	0,0
				2019	9 802,0	9 702,0	100,0	0,0
70	Разработка проектной сметной документации на устройство системы ливневой канализации городского округа Большой Камень	городской округ Большой Камень	Министерство жилищно-коммунального хозяйства Приморского края	2020	83 812,9	82 974,8	838,1	0,0
				2020	83 812,9	82 974,8	838,1	0,0
71	Переключение городских коллекторов хозяйственно-бытовой канализации к строящемуся коллектору по ул. Ст. Лебедева	городской округ Большой Камень	Министерство жилищно-коммунального хозяйства Приморского края	2019	90 902,6	89 993,8	908,8	0,0
				2019	79 323,0	78 530,0	793,0	0,0
				2020 [2]	11 579,6	11 463,8	115,8	0,0
72	Реконструкция водоводов (с учетом замены запорной арматуры) городского округа Большой Камень (разработка проектно-сметной документации)	городской округ Большой Камень	Министерство жилищно-коммунального хозяйства Приморского края	2021-2022	34 126,0	7 651,0	26 475,0	0,0
				2021	7 728,3	7 651,0	77,3	0,0
				2022	26 397,7	0,0	26 397,7	0,0
73	Реализация проекта «1000 дворов» (благоустройство 31 дворовых территорий)	Находкинский городской округ	Министерство жилищно-коммунального хозяйства Приморского края	2022	216 133,3	213 972,0	2 161,3	0,0
Всего по разделу «Благоустройство территорий и жилищно-коммунальное хозяйство»				2019-2022	2 934 776,8	2 904 293,6	30 483,2	0,0
				2019	2 589 125,0	2 588 232,0	893,0	0,0
				2020	95 392,5	94 438,6	953,9	0,0
				2021	7 728,3	7 651,0	77,3	0,0
				2022	242 531,0	213 972,0	28 559,0	0,0
Туризм								
74	Благоустройство прилегающей территории вокруг оз. Соленое В г. Находка в целях создания объекта туристической инфраструктуры	Находкинский городской округ	Агентство по туризму Приморского края Находкинский городской округ	2022-2023	205 000,0	202 950,0	2 050,0	0,0
				2022	100 000,0	99 000,0	1 000,0	0,0
				2023	105 000,0	103 950,0	1 050,0	0,0
Всего по разделу «Туризм»				2022-2023	205 000,0	202 950,0	2 050,0	0,0
				2022	100 000,0	99 000,0	1 000,0	0,0
				2023	105 000,0	103 950,0	1 050,0	0,0
IV. АРСЕНЬЕВСКИЙ ПРОМЫШЛЕННЫЙ УЗЕЛ								
Всего по подразделу				2018-2022	226 522,1	225 221,9	1 300,2	0,0
				2018	41 500,0	41 500,0	0,0	0,0
				2019	55 000,0	55 000,0	0,0	0,0
				2020	0,0	0,0	0,0	0,0
				2021	0,0	0,0	0,0	0,0
				2022	130 022,1	128 721,9	1 300,2	0,0
75	Приобретение медицинского оборудования для учреждений здравоохранения Приморского края	1. КГБУЗ «Арсеньевская городская больница»; 2. КГБУЗ «Анучинская центральная районная больница»; 3. КГБУЗ «Чугуевская центральная районная больница»; 4. КГБУЗ «Яковлевская центральная районная больница»	Министерство здравоохранения Приморского края	2018-2019	96 500,0	96 500,0	0,0	0,0
				2018	41 500,0	41 500,0	0,0	0,0
				2019	55 000,0	55 000,0	0,0	0,0
Всего по разделу «Здравоохранение»				2018-2019	96 500,0	96 500,0	0,0	0,0
				2018	41 500,0	41 500,0	0,0	0,0
				2019	55 000,0	55 000,0	0,0	0,0
Благоустройство территорий и жилищно-коммунальное хозяйство								
76	Благоустройство территории, прилегающей к ДК «Прогресс» (включая устройство фонтана)	Приморский край, г. Арсеньев, ул. Калининская, 1	Министерство жилищно-коммунального хозяйства Приморского края	2022	86 951,2	86 081,7	869,5	0,0
77	Устройство праздничного освещения в центре города на Комсомольской площади и по ул. Калининская	Приморский край, г. Арсеньев, ул. Ломоносова 28/2 и ул. Калининская (от ул. Новикова до пр. Горького)	Министерство жилищно-коммунального хозяйства Приморского края	2022	43 070,9	42 640,2	430,7	0,0
Всего по разделу «Благоустройство территорий и жилищно-коммунальное хозяйство»				2022	130 022,1	128 721,9	1 300,2	0,0
V. СЕВЕР ПРИМОРЬЯ								
Всего по подразделу				2018-2020	358 862,2	358 640,0	222,2	0,0
				2018	305 122,2	304 900,0	222,2	0,0
				2019	11 240,0	11 240,0	0,0	0,0
				2020	42 500,0	42 500,0	0,0	0,0
Здравоохранение								
78	Приобретение медицинского оборудования для учреждений здравоохранения Приморского края	1.КГБУЗ «Дальнереченская центральная городская больница»; 2.КГБУЗ «Лесозаводская центральная городская больница»; 3. КГБУЗ «Дальнегорская центральная городская больница»; 4. КГБУЗ «Кавалеровская центральная районная больница»; 5. КГБУЗ «Ольгинская центральная районная больница»; 6. КГБУЗ «Кировская центральная районная больница»; 7. КГБУЗ «Красноармейская центральная районная больница»; 8. КГБУЗ «Чугуевская центральная районная больница»; 9. КГБУЗ «Лазовская центральная районная больница»; 10. КГБУЗ «Пожарская центральная районная больница»	Министерство здравоохранения Приморского края	2018-2020	336 240,0	336 240,0	0,0	0,0
				2018	282 500,0	282 500,0	0,0	0,0
				2019	11 240,0	11 240,0	0,0	0,0
				2020	42 500,0	42 500,0	0,0	0,0
Всего по разделу «Здравоохранение»				2018-2020	336 240,0	336 240,0	0,0	0,0
				2018	282 500,0	282 500,0	0,0	0,0
				2019	11 240,0	11 240,0	0,0	0,0
				2020	42 500,0	42 500,0	0,0	0,0

28 ИЮЛЯ 2022 Г.•ЧЕТВЕРГ•№ 55 (1994)
ПРИМОРСКАЯ ГАЗЕТА

№ п/п	Наименование мероприятия (объекта капитального строительства)	Месторасположение	Ответственные исполнители	Сроки реализации	ВСЕГО	Источники и объем финансирования, тыс. рублей		
						Средства федерального бюджета	Средства консолидированного бюджета субъекта РФ	Внебюджетные средства
Образование								
79	Модернизация материально-технической базы системы среднего профессионального образования	1. КГБ ПОУ «Лазовский колледж технологий и туризма»; 2. КГА ПОУ «Дальнегорский индустриально-технологический колледж»; 3. КГА ПОУ«Промышленно-технологический колледж» (Дальнереченск) 4. КГБ ПОУ «Кавалеровский многопрофильный колледж»; 5. КГБ ПОУ «Сельскохозяйственный технологический колледж» (пос. Кировский)	Министерство образования Приморского края	2018-2020	22 622,2	22 400,0	222,2	0,0
				2018	22 622,2	22 400,0	222,2	0,0
				2019	0,0	0,0	0,0	0,0
				2020	0,0	0,0	0,0	0,0
всего по разделу «Образование»				2018-2020	22 622,2	22 400,0	222,2	0,0
				2018	22 622,2	22 400,0	222,2	0,0
				2019	0,0	0,0	0,0	0,0
				2020	0,0	0,0	0,0	0,0

<1> - без учета увеличения объема финансирования мероприятий в текущем году на размер остатка неиспользованных на 1 января текущего года бюджетных ассигнований на оплату государственных (муниципальных) контрактов, подлежавших в соответствии с условиями этих государственных (муниципальных) контрактов оплате в предшествующем году. <2> - с учетом пункта 3 протокола заседания подкомиссии по вопросам реализации инвестиционных проектов на Дальнем Востоке Правительственной комиссии по вопросам социально-экономического развития Дальнего Востока от 07.02.2020 № 1. <3> - без учета бюджетных ассигнований в объеме 118358,6 тыс. рублей, предусмотренных Приморскому краю в 2020 году в пределах остатка средств иного межбюджетного трансферта, не использованного по целевому назначению в 2019 году, и перераспределенных в 2020 году Республике Бурятия. <4> - без учета бюджетных ассигнований в объеме 8013,72 тыс. рублей, предусмотренных Приморскому краю в 2020 году в пределах остатка средств иного межбюджетного трансферта, не использованного по целевому назначению в 2019 году, и перераспределенных в 2020 году Приморскому краю на мероприятие «Приобретение специализированной техники для нужд жилищно-коммунального хозяйства». ».

Приложение № 2
к постановлению
Правительства Приморского края
от 25.07.2022 № 500-пп

«Приложение № 5
к Плану
социального развития центров экономического роста Приморского края

АДРЕСНЫЙ ПЕРЕЧЕНЬ
дворовых территорий, планируемых к выполнению работ в рамках мероприятия «Реализация проекта «1000 Дворов» (благоустройство не менее 232 дворовых территорий)»

№	Адрес дворовой территории (населенный пункт, улица и номер дома)
Артёмовский городской округ	
1	г. Артём, ул. Братская, 34
2	г. Артём, ул. Братская, 36
3	г. Артём, ул. Ватутина, 6
4	г. Артём, ул. Ватутина, 6/1
5	г. Артём, ул. Ватутина, 6/2
6	г. Артём, ул. Ватутина, 6/4
7	г. Артём, ул. Лазо, 16
8	г. Артём, ул. Лазо, 16/1
9	г. Артём, ул. Лазо, 18
10	г. Артём, ул. Кирова, 35
11	г. Артём, ул. Интернациональная, 86
12	г. Артём, ул. Интернациональная, 88
13	г. Артём, ул. Интернациональная, 90
14	г. Артём, ул. Кирова, 2
15	г. Артём, ул. Кирова, 4
16	г. Артём, ул. Кирова, 8
17	г. Артём, ул. Кирова, 37
18	г. Артём, ул. Кирова, 39
19	г. Артём, ул. Херсонская, 5
20	г. Артём, ул. Херсонская, 7
21	г. Артём, ул. Симферопольская, 10
22	г. Артём, ул. Стрельникова, 42
23	г. Артём, ул. Стрельникова, 43
24	г. Артём, ул. Стрельникова, 44
25	г. Артём, ул. Стрельникова, 50
	Владивостокский городской округ
1	г. Владивосток, о. Русский, поселок Парис, д. 24
2	г. Владивосток, о. Русский, поселок Парис, д. 28
3	г. Владивосток, о. Русский, поселок Подножье, д. 30
4	г. Владивосток, п. Трудовое, ул. Лермонтова, д. 79/2
5	г. Владивосток, п. Трудовое, ул. Лермонтова, д. 79а
6	г. Владивосток, п. Трудовое, ул. Лермонтова, д. 97
7	г. Владивосток, п. Трудовое, ул. Лермонтова, д. 99
8	г. Владивосток, пр-т 100-летия Владивостоку, д. 60
9	г. Владивосток, пр-т 100-летия Владивостоку, д. 60а
10	г. Владивосток, пр-т 100-летия Владивостоку, д. 62
11	г. Владивосток, пр-кт 100-летия Владивостока, д. 151
12	г. Владивосток, пр-кт 100-летия Владивостока, д. 153
13	г. Владивосток, пр-кт 100-летия Владивостока, д. 72
14	г. Владивосток, пр-кт Красного Знамени, д. 82
15	г. Владивосток, пр-кт Красного Знамени, д. 84
16	г. Владивосток, пр-кт Красного Знамени, д. 86
17	г. Владивосток, пр-т Красного Знамени, д. 133/1
18	г.Владивосток, пр-т Красного Знамени, д. 133/4
19	г. Владивосток, пр-кт Океанский, д. 133
20	г. Владивосток, пр-кт Острякова, д. 6
21	г. Владивосток, ул. 40 лет ВЛКСМ, д. 8
22	г. Владивосток, ул. Адмирала Кузнецова, д. 78
23	г. Владивосток, ул. Адмирала Юмашева, д. 18а
24	г. Владивосток, ул. Адмирала Юмашева, д. 18б
25	г. Владивосток, ул. Адмирала Юмашева, д. 22а
26	г. Владивосток, ул. Алеутская, д. 57а
27	г. Владивосток, ул. Алеутская, д. 57б

№	Адрес дворовой территории (населенный пункт, улица и номер дома)
28	г. Владивосток, ул. Анны Щетининой, д. 30
29	г. Владивосток, ул. Анны Щетининой, д. 32
30	г. Владивосток, ул. Верхнепортовая, д. 76
31	г. Владивосток, ул.Верхнепортовая, д. 76а
32	г. Владивосток, ул. Верхнепортовая, д. 78
33	г. Владивосток, ул. Волкова, д. 3
34	г. Владивосток, ул. Гамарника, д. 23
35	г. Владивосток, ул. Горийская, д. 1
36	г. Владивосток, ул. Днепровская, д. 14
37	г. Владивосток, ул. Днепровская, д. 51
38	г. Владивосток, ул. Енисейская, д. 2
39	г. Владивосток, ул. Енисейская, д. 19
40	г. Владивосток, ул. Енисейская, д. 20
41	г. Владивосток, ул. Жигура, д. 48
42	г. Владивосток, ул. Жигура, д. 50
43	г. Владивосток, ул. Зои Космодемьянской, д. 14
44	г. Владивосток, ул. Импортная, д. 16
45	г. Владивосток, ул. Интернациональная, д. 53
46	г. Владивосток, ул. Интернациональная, д. 55
47	г. Владивосток, ул. Кирова, д. 10
48	г. Владивосток, ул. Кирова, д. 12
49	г. Владивосток, ул. Кирова, д. 8
50	г. Владивосток, ул. Коммунаров, д. 14
51	г. Владивосток, ул. Коммунаров, д. 32
52	г. Владивосток, ул. Космонавтов, д. 21
53	г. Владивосток, ул. Ладыгина, д. 2
54	г. Владивосток, ул. Ладыгина, д. 9/1
55	г. Владивосток, ул. Луговая, д. 21
56	г. Владивосток, ул. Монтажная, д. 3
57	г. Владивосток, ул. Мусорского, д. 13Д
58	г. Владивосток, ул. Надибаидзе, д. 26
59	г. Владивосток, ул. Нейбута, д. 63
60	г. Владивосток, ул. Никифорова, д. 2
61	г. Владивосток, ул. Новоивановская, д. 3
62	г. Владивосток, ул. Овчинникова, д. 8
63	г. Владивосток, ул. Овчинникова, д. 10
64	г. Владивосток, ул. Окатовая, д. 12
65	г. Владивосток, ул. Окатовая, д. 2
66	г. Владивосток, ул. Окатовая, д. 6
67	г. Владивосток, ул. Олега Кошевого, д. 3
68	г. Владивосток, ул. Пологая, д. 30
69	г. Владивосток, ул. Посьетская, д. 23
70	г. Владивосток, ул. Прапорщика Комарова, д. 31
71	г. Владивосток, ул. Прапорщика Комарова, д. 31а
72	г. Владивосток, ул. Прапорщика Комарова, д. 42
73	г. Владивосток, ул. Русская, д. 7
74	г. Владивосток, ул. Русская, д. 57ж
75	г. Владивосток, ул. Сабанеева, д. 13
76	г. Владивосток, ул. Сафонова, д. 39
77	г. Владивосток, ул. Семеновская, д. 34
78	г. Владивосток, ул. Терешковой, д. 1
79	г. Владивосток, ул. Терешковой, д. 3
80	г. Владивосток, ул. Терешковой, д. 10
81	г. Владивосток, ул. Фастовская, д. 14
82	г. Владивосток, ул. Часовитина, д. 7
83	г. Владивосток, ул. Черёмуховая, д. 16
84	г. Владивосток, ул. Чкалова, д. 16
85	г. Владивосток, ул. Гражданская, д. 23

№	Адрес дворовой территории (населенный пункт, улица и номер дома)
86	г. Владивосток, пр-кт Красного Знамени, д.78
87	г. Владивосток, ул. Некрасовская, д.76
88	г. Владивосток, ул. Уткинская, д.32
89	г. Владивосток, ул. Уткинская, д.34
90	г. Владивосток, ул. Магнитогорская, д.20
91	г. Владивосток, пр-кт Красного Знамени, д. 44
92	г. Владивосток, ул. Карьерная, д.13
93	г. Владивосток, ул. Добровольского, д.5а
94	г. Владивосток, ул. Добровольского, д.7а
95	г. Владивосток, ул. Волкова, д. 1
96	г. Владивосток, ул. Волкова, д. 1а
97	г. Владивосток, ул. Волкова, д. 5
98	г. Владивосток, ул. Волкова, д. 7
99	г. Владивосток, ул. Пацаева, д. 3а
100	г. Владивосток, ул. Пацаева, д. 5а
101	г. Владивосток, ул. Карбышева, д. 34
102	г. Владивосток, ул. Карбышева, д. 36
103	г. Владивосток, ул. Карбышева, д. 38
104	г. Владивосток, ул. Карбышева, д. 40
105	г. Владивосток, ул. Карбышева, д. 42
106	г. Владивосток, ул. Карбышева, д. 44
107	г. Владивосток, ул. Карбышева, д. 46
108	г. Владивосток, ул. Карбышева, д. 46а
109	г. Владивосток, ул. Карбышева, д. 46б
110	г. Владивосток, ул. Карбышева, д. 48
111	г. Владивосток, ул. Карбышева, д. 50
112	г. Владивосток, ул. Карбышева, д. 50/1
113	г. Владивосток, ул. Карбышева, д. 50/2
114	г. Владивосток, ул. Русская, д. 58а
115	г. Владивосток, ул. Русская, д. 58в
116	г. Владивосток, ул. Кутузова, д. 6
117	г. Владивосток, ул. Кутузова, д. 8
118	г. Владивосток, ул. Кутузова, д. 8а
119	г. Владивосток, ул. Кутузова, д. 8б
120	г. Владивосток, ул. Бородинская, д.9
121	г. Владивосток, ул. Бородинская, д. 9а
122	г. Владивосток, ул. Бородинская, д. 11
123	г. Владивосток, ул. Бородинская, д. 17
124	г. Владивосток, ул. Бородинская, д. 19
125	г. Владивосток, ул. Успенского, д. 92
126	г. Владивосток, ул. Успенского, д. 96
127	г. Владивосток, ул. Успенского, д. 98
128	г. Владивосток, ул. Успенского, д. 100
129	г. Владивосток, ул. Успенского, д. 106
130	г. Владивосток, ул. Успенского, д. 108
131	г. Владивосток, ул. Успенского, д. 110
132	г. Владивосток, ул. Успенского, д. 112
133	г. Владивосток, ул. Окатовая, д. 1
134	г. Владивосток, ул. Окатовая, д. 3
135	г. Владивосток, ул. Окатовая, д. 3а
136	г. Владивосток, ул. Окатовая, д. 5
137	г. Владивосток, ул. Окатовая, д. 7
138	г. Владивосток, ул. Окатовая, д. 9
139	г. Владивосток, ул. Окатовая, д. 9а
140	г. Владивосток, ул. Окатовая, д. 11
141	г. Владивосток, ул. Интернациональная, д. 51
142	г. Владивосток, ул. Вязовая, 2
Находкинский городской округ	
1	п.Врангель, ул.Невельского, 8
2	г.Находка, Северный проспект, 23
3	п.Врангель, проспект Восточный, 31
4	п.Врангель, проспект Восточный, 29
5	п.Врангель, проспект Восточный, 27
6	г.Находка, ул. Малиновского, 3
7	г.Находка, ул. Советская, 15
8	г.Находка, проспект Мира, 26
9	г.Находка, ул. Тимирязева, 1 Б
10	г.Находка, ул. Комсомольская, 2-4
11	г.Находка, ул. Постышева, 2/21
12	г.Находка, ул. Арсеньева, 23

№	Адрес дворовой территории (населенный пункт, улица и номер дома)
13	г.Находка, ул. Арсеньева, 26
14	г.Находка,ул. Арсеньева, 16
15	г.Находка, ул. Дзержинского, 10
16	г. Находка, ул. Пирогова, 16
17	п.Врангель, проспект Восточный, 19
18	г.Находка, ул.Бокситогорская, 49 Б
19	г.Находка, ул. Заводская, 6
20	г.Находка, ул. Пирогова, 15
21	г.Находка, ул. Комсомольская, 6-8, 10
22	г.Находка, ул. Сидоренко, 3
23	г.Находка, проспект Северный, 18
24	г.Находка, ул. Нахимовская, 16Б
25	г.Находка, ул. Спортивная, 8
26	г.Находка, ул. Гагарина, 2
27	г.Находка, Находкинский проспект, 114
28	г.Находка, Находкинский проспект, 110
29	г.Находка, проспект Мира, 8
30	г.Находка, ул. Школьная, 6
31	г.Находка, ул. Горького, 5
Уссурийский городской округ	
1	г. Уссурийск, ул. Беляева, 28
2	г. Уссурийск, ул. Горького, 73
3	г. Уссурийск, ул. Беляева, 36
4	г. Уссурийск, ул. Беляева, 36а
5	г. Уссурийск, ул. Беляева, 34
6	г. Уссурийск, ул. Беляева, 34а
7	г. Уссурийск, ул. Беляева, 38
8	г. Уссурийск, ул. Ветеранов, 12
9	г. Уссурийск, ул. Ветеранов, 14
10	г. Уссурийск, ул. Крестьянская, 50
11	г. Уссурийск, ул. Короленко, 11
12	г. Уссурийск, ул. Короленко, 13
13	г. Уссурийск, ул. Короленко, 15
14	г. Уссурийск, ул. Короленко, 17
15	г. Уссурийск, ул. Короленко, 19
16	г. Уссурийск, ул. Короленко, 21
17	г. Уссурийск, ул. Короленко, 23
18	г. Уссурийск, ул. Короленко, 35Б
19	г. Уссурийск, ул. Короленко, 35
20	г. Уссурийск, ул. Ленина, 126
21	г. Уссурийск, ул. Некрасова, 71
22	г. Уссурийск, ул. Орджоникидзе,38
23	г. Уссурийск, ул. Октябрьская, 5
24	г. Уссурийск, ул. Некрасова, 81
25	г. Уссурийск, ул. Некрасова, 83
26	г. Уссурийск, ул. Некрасова, 91
27	г. Уссурийск, ул. Октябрьская, 77
28	г. Уссурийск, ул. Пушкина, 17
29	г. Уссурийск, ул. Пушкина, 37
30	г. Уссурийск, ул. Слободская, 7
31	г. Уссурийск, ул. Советская, 120
32	г. Уссурийск, ул. Агеева, 53
33	г. Уссурийск, ул. Приморская, 31
34	г. Уссурийск, пер. Пехотный, 3
35	г. Уссурийск, пер. Пехотный, 3а
36	г. Уссурийск, ул. Раздольная, 10
37	г. Уссурийск, ул. Русская, 9
38	г. Уссурийск, ул. Русская, 11
39	г. Уссурийск, ул. Русская, 13
40	г. Уссурийск, ул. Ушакова, 29
41	г. Уссурийск, ул. Ушакова, 33
42	г. Уссурийск, ул. Урицкого, 74
43	г. Уссурийск, ул. Ленинградская, 19
44	г. Уссурийск, ул. Стаханова, 34
45	г. Уссурийск, ул. Владивостокское шоссе, 111
46	г. Уссурийск, ул. Владивостокское шоссе, 111Б
47	г. Уссурийск, ул. Кирова, 37
48	г. Уссурийск, ул. Ленинградская, 45 а

ПРАВИТЕЛЬСТВО ПРИМОРСКОГО КРАЯ

ПОСТАНОВЛЕНИЕ № 494-пп

19.07.2022 г. Владивосток

О внесении изменений в постановление Администрации Приморского края от 15 мая 2018 года № 223-па «О создании и использовании резервного фонда Правительства Приморского края по ликвидации чрезвычайных ситуаций природного и техногенного характера и резерва материальных ресурсов для ликвидации чрезвычайных ситуаций природного и техногенного характера на территории Приморского края»

На основании Устава Приморского края Правительство Приморского края постановляет:

1. Внести в Положение о резервном фонде Правительства Приморского края по ликвидации чрезвычайных ситуаций природного и техногенного характера и резерве материальных ресурсов для ликвидации чрезвычайных ситуаций природного и техногенного характера на территории Приморского края, утвержденное постановлением Администрации Приморского края от 15 мая 2018 года № 223-па «О создании и использовании резервного фонда Правительства Приморского края по ликвидации чрезвычайных ситуаций природного и техногенного характера и резерва материальных ресурсов для ликвидации чрезвычайных ситуаций природного и техногенного характера на территории Приморского края» (в редакции постановлений Администрации Приморского края от 17 августа 2018 года № 392-па, от 31 августа 2018 года № 407-па, от 4 сентября 2018 года № 414-па, от 12 декабря 2018 года № 605-па, от 14 февраля 2019 года № 86-па, от 6 марта 2019 года № 147-па, от 30 августа 2019 года № 563-па, от 12 сентября 2019 года № 587-па, от 15 октября 2019 года № 665-па, от 22 ноября 2019 года № 775-па, от 22 ноября 2019 года № 778-па, постановлений Правительства Приморского края от 17 февраля 2020 года № 120-пп, от 27 февраля 2020 года № 157-пп, от 20 марта 2020 года № 230-пп, от 26 марта 2020 года № 256-пп, от 10 апреля 2020 года № 319-пп, от 21 апреля 2020 года № 361-пп, от 29 апреля 2020 года № 382-пп, от 14 мая 2020 года № 418-пп, от 21 мая 2020 года № 451-пп, от 26 мая 2020 года № 466-пп, от 19 июня 2020 года № 547-пп, от 29 июля 2020 года № 649-пп, от 9 сентября 2020 года № 788-пп, от 9 сентября 2020 года № 789-пп, от 2 ноября 2020 года № 929-пп, от 3 декабря 2020 года № 998-пп, от 8 декабря 2020 года № 1010-пп, от 11 декабря 2020 года № 1022-пп, от 21 января 2021 года № 16-пп, от 18 марта 2021 года № 139-пп, от 5 апреля 2021 года № 206-пп, от 22 апреля 2021 года № 258-пп, от 17 июня 2021 года № 378-пп, от 24 июня 2021 года № 395-пп, от 16 июля 2021 года № 450-пп, от 6 декабря 2021 года № 774-пп, от 4 марта 2022 года № 122-пп, от 11 апреля 2022 года № 222-пп, от 13 апреля 2022 года № 235-пп, от 27 апреля 2022 года № 275-пп, от 25 мая 2022 года № 348-пп, от 15 июля 2022 года № 484-пп), следующие изменения:

1.1. Заменить в пункте 1.2 слова «комиссия при Правительстве Приморского края по предупреждению и ликвидации чрезвычайных ситуаций и обеспечению пожарной безопасности» словами «комиссия по предупреждению и ликвидации чрезвычайных ситуаций и обеспечению пожарной безопасности Приморского края»;

1.2. Исключить абзац девятый пункта 3.1;

1.3. Изложить пункты 3.2, 3.3 в следующей редакции:

«3.2. При возникновении чрезвычайных ситуаций межмуниципального и (или) регионального характера для их ликвидации используются объектовые и местные резервы (по согласованию с руководителями организаций и органами местного самоуправления), а при их недостаточности органами местного самоуправления городских, муниципальных округов, муниципальных районов Приморского края, органами исполнительной власти Приморского края, подведомственным учреждениям, предприятиям которых необходимо выделение материальных средств из резервов материальных ресурсов, представляется в Комиссию через Министерство обоснованная заявка на недостающую часть материальных средств резервов материальных ресурсов.

3.3. Материальные средства резервов материальных ресурсов выделяются органам местного самоуправления городских, муниципальных округов, муниципальных районов Приморского края, органам исполнительной власти Приморского края, подведомственным учреждениям, предприятиям которых необходимо выделение материальных средств из резервов материальных ресурсов (далее – пользователи), безвозмездно на возвратной или безвозвратной основе.

Передача материальных средств, выпускаемых из резервов материальных ресурсов на безвозвратной основе, оформляется актом о приеме-передаче объектов нефинансовых активов (накладной на отпуск материалов (материальных ценностей) на сторону) и извещением.

Материальные средства, выпущенные из резервов материальных ресурсов на безвозвратной основе, поступают во владение, пользование и распоряжение пользователей на вещном праве, соответствующем их организационно-правовой форме, и подлежат учету на их балансе.»;

1.4. Изложить абзац первый пункта 3.4 в следующей редакции:

«3.4. Выпуск материальных средств из резервов материальных ресурсов в целях, указанных в абзацах втором - пятом пункта 3.1 настоящего Положения, осуществляется на основании решения Комиссии и правового акта Правительства Приморского края, в котором определяются: органы исполнительной власти Приморского края, ответственные за организацию выпуска; перечень выпускаемых из резервов материальных ресурсов материальных средств; получатели материальных средств, выпускаемых из резервов материальных ресурсов; условия выпуска и использования выпускаемых из резервов материальных ресурсов материальных средств; порядок и сроки восполнения резервов материальных ресурсов (возврата при условии временного заимствования).»;

1.5. Изложить абзац первый пункта 3.5 в следующей редакции:

«3.5. В случае возникновения чрезвычайных ситуаций локального и (или) муниципального характера используются объектовые и муниципальные резервы, а в случае их недостаточности органом исполнительной власти Приморского края, подведомственному учреждению, предприятию которого необходимо выделение недостающих материальных средств, органами местного самоуправления городских, муниципальных округов, муниципальных районов Приморского края в течение 15 рабочих дней со дня возникновения чрезвычайной ситуации подается заявка в Комиссию через орган, ответственный за создание соответствующего резерва, на недостающую часть материальных средств (далее - заявка).»;

1.6. Заменить в абзаце первом пункта 3.9 слова «, могут направляться для безвозмездного пользования в краевые бюджетные учреждения на основании распоряжений органов, ответственных за создание резервов» словами «материальных ресурсов в порядке освежения, замены или разбронирования, могут в установленном законодательстве порядке передаваться в безвозмездное пользование краевым государственным унитарным предприятиями, краевым государственным учреждениям или закрепляться за ними на соответствующем вещном праве»;

1.7. Заменить в абзаце первом пункта 5.5 слова «Инструкцией о сроках и формах представления информации в области защиты населения и территорий от чрезвычайных ситуаций природного и техногенного характера, утвержденной приказом Министерства Российской Федерации по делам гражданской обороны, чрезвычайным ситуациям и ликвидации последствий стихийных бедствий от 7 июля 1997 года № 382» словами «Методическими рекомендациями по созданию, хранению, использованию и восполнению резервов материальных ресурсов для ликвидации чрезвычайных ситуаций природного и техногенного характера, утвержденными Министерством Российской Федерации по делам гражданской обороны, чрезвычайным ситуациям и ликвидации последствий стихийных бедствий от 19 марта 2021 года № 2-4-71-5-11»;

1.8. Заменить в подпункте «н» пункта 6.1 слова «(включая размещение и питание)» словами «(включая размещение, питание, а также расходы, связанные с развертыванием и содержанием изоляторов для наблюдения за лицами с подозрением на инфекционные заболевания и обсерваторов для изоляции лиц, контактировавших с заболевшими инфекционными заболеваниями)»;

1.9. Дополнить абзац второй пункта 6.4.1 после слов «временного размещения» словами «(включая расходы, связанные с развертыванием и содержанием изоляторов для наблюдения за лицами с подозрением на инфекционные заболевания и обсерваторов для изоляции лиц, контактировавших с заболевшими инфекционными заболеваниями)»;

1.10. Дополнить абзац первый пункта 6.5 после слов «подведомственному учреждению» словом «, предприятию»;

1.11. Дополнить абзац первый пункта 7.7 после слов «подведомственному учреждению» словом «, предприятию»;

1.12. Дополнить абзац первый пункта 7.8 после слов «подведомственному учреждению» словом «, предприятию»;

1.13. Дополнить абзац одиннадцатый пункта 7.9 после слов «подведомственному учреждению» словом «, предприятию»;

1.14. Дополнить пункт 7.11 после слов «подведомственным учреждениям» словом «, предприятиям»;

1.15. Дополнить абзац третий пункта 7.12 после слов «подведомственным учреждениям» словом «, предприятиям».

2. Департаменту информационной политики Приморского края обеспечить официальное опубликование настоящего постановления.

Первый вице-губернатор Приморского края –
Председатель Правительства Приморского края
В.Г. Щербина

ПРАВИТЕЛЬСТВО ПРИМОРСКОГО КРАЯ

ПОСТАНОВЛЕНИЕ № 501-пп

26.07.2022 г. Владивосток

О внесении изменений в постановление Правительства Приморского края от 30 января 2020 года № 67-пп «Об утверждении Порядка организации деятельности приютов для животных и норм содержания животных в них на территории Приморского края»

На основании Устава Приморского края Правительство Приморского края постановляет:

1. Внести в Порядок организации деятельности приютов для животных и норм содержания животных в них на территории Приморского края, утвержденный постановлением Правительства Приморского края от 30 января 2020 года № 67-пп «Об утверждении Порядка организации деятельности приютов для животных и норм содержания животных в них на территории Приморского края» (в редакции постановлений Правительства Приморского края от 13 мая 2020 года № 417-пп, от 21 января 2021 года № 14-пп, от 15 марта 2022 года № 141-пп, от 10 июня 2022 года № 395-пп), следующие изменения:

1.1. Заменить в абзаце втором пункта 1.9 слово «Предельное» словом «Максимальное»;

1.2. Исключить в абзаце первом пункта 4.2 слова «, а также сток для отвода жидкости и наклон в сторону стока»;

1.3. Заменить в абзаце третьем пункта 5.8 слова «Территория площадки должна иметь газон с плотной и низкой (высотой 3 - 5 см) растительностью, удобной для уборки и обновления.» словами «Выгульная площадка для собак должна быть с мягким покрытием из песка, или газоном с плотной и низкой травой (высотой 3 - 5 см), удобным для уборки и обновления, или дорожкой с асфальтовым или плиточным (или иным твердым) покрытием для прохода обслуживающего персонала приюта.»;

1.4. Заменить в абзаце втором пункта 8.1 слова «информационно-телекоммуникационной сети Интернет» словами «электронной системе идентификации и учета животных».

2. Департаменту информационной политики Приморского края обеспечить официальное опубликование настоящего постановления.

Первый вице-губернатор Приморского края –
Председатель Правительства Приморского края
В.Г. Щербина

ГУБЕРНАТОР ПРИМОРСКОГО КРАЯ

ПОСТАНОВЛЕНИЕ № 69-пг

26.07.2022 г. Владивосток

О внесении изменений в постановление Губернатора Приморского края от 2 июня 2016 года № 32-пг «О Порядке назначения и выплаты пособия на ребенка»

На основании Закона Приморского края от 27 июня 2022 года № 136-КЗ «О внесении изменений в отдельные законодательные акты Приморского края» постановляю:

1. Внести в Порядок назначения и выплаты пособия на ребенка, утвержденный постановлением Губернатора Приморского края от 2 июня 2016 года № 32-пг «О Порядке назначения и выплаты пособия на ребенка» (в редакции постановлений Губернатора Приморского края от 5 декабря 2016 года № 84-пг, от 20 ноября 2017 года № 69-пг, от 23 ноября 2018 года № 68-пг, от 8 апреля 2020 года № 36-пг, от 12 мая 2020 года № 57-пг, от 22 марта 2022 года № 23-пг, от 6 мая 2022 года № 37-пг, от 10 июня 2022 года № 52-пг) (далее - Порядок), следующие изменения:

1.1. Изложить пункт 2.3 Порядка в следующей редакции:

«2.3. Пособие на ребенка не назначается в случае, если в отношении этого ребенка назначены меры социальной поддержки, установленные статьями 7(1) или 7(1-1) Закона Приморского края от 29 декабря 2004 года № 217-КЗ «О защите прав ребенка в Приморском крае», статьей 8 Закона Приморского края от 23 ноября 2018 года № 392-КЗ «О социальной поддержке многодетных семей, проживающих на территории Приморского края», Федеральным законом от 28 декабря 2017 года № 418-ФЗ «О ежемесячных выплатах семьям, имеющим детей» в части осуществления ежемесячной выплаты в связи с рождением (усыновлением) первого ребенка.»;

1.2. Заменить в пункте 5.3 Порядка слова «пасынки и падчерицы» словами «пасынки, падчерицы и дети, находящиеся под опекой в семье заявителя»;

1.3. Изложить подпункты 1 - 5 пункта 5.4 Порядка в следующей редакции:

«1) лица, лишенные родительских прав (ограниченные в родительских правах) в отношении ребенка (детей), на которого подается заявление;

2) лица, находящиеся на полном государственном обеспечении;

3) дети, переданные под опеку (попечительство) в другую семью, в том числе по договору о приемной или патронатной семье;

4) дети, находящиеся на полном государственном обеспечении в учреждениях для детей-сирот и детей, оставшихся без попечения родителей, специальных учебно-воспитательных учреждениях открытого и закрытого типа;

5) дети в возрасте до 18 лет при приобретении ими полной дееспособности в соответствии с действующим законодательством;»;

1.4. Заменить в подпункте 1 пункта 5.5 Порядка слова «вознаграждение за выполнение трудовых или иных обязанностей, включая выплаты компенсационного и стимулирующего характера, вознаграждение за выполненную работу, оказанную услугу, совершение действия в рамках гражданско-правового характера» словами «вознаграждение за выполнение трудовых или иных обязанностей, включая выплаты компенсационного и стимулирующего характера, вознаграждение за выполненную работу, оказанную услугу, совершение действия в рамках гражданско-правового договора, в том числе договора об осуществлении опеки или попечительства на возмездных условиях (договор о приемной семье, договор о патронатной семье)»;

1.5. Дополнить пункт 6.3 Порядка абзацем третьим следующего содержания:

«В случае обращения за назначением пособия на ребенка в течение последнего месяца установленного периода выплаты назначение пособия на ребенка производится с 1 числа месяца, следующего за месяцем, в котором подано заявление с приложением документов, предусмотренных пунктом 4.1 настоящего Порядка, и назначается на последующие двенадцать месяцев.»;

1.6. Исключить абзац четвертый пункта 6.4 Порядка;

1.7. Дополнить пункт 6.7 Порядка подпунктами 10, 11 следующего содержания:

«10) передачи под опеку (попечительство) ребенка, в отношении которого производится выплата пособия на ребенка;

11) поступления в структурное подразделение КГКУ сведений о государственной регистрации установления отцовства (в случае получения пособия одинокой матери).»;

1.8. Изложить подпункт 7.2.1 пункта 7.2 Порядка в следующей редакции:

«7.2.1. Структурное подразделение КГКУ, осуществляющее выплату пособия на ребенка:

направляет в КГКУ ежемесячно, до 10 числа месяца, предшествующего периоду выплаты, заявку на выделение денежных средств для предоставления выплаты пособия на ребенка по форме, установленной КГКУ;

представляет в КГКУ посредством электронной почты реестры начисленной выплаты пособия на ребенка с обозначением способов доставки ежемесячно, до 3 числа месяца, в котором будет предоставляться выплата пособия на ребенка;

формирует и направляет ежемесячно списки получателей пособия на ребенка:

по почтамтам УФПС Приморского края - до 1 числа месяца, в котором будет предоставляться выплата пособия на ребенка;

28 ИЮЛЯ 2022 Г.•ЧЕТВЕРГ•№ 55 (1994)
ПРИМОРСКАЯ ГАЗЕТА

по кредитным организациям - на следующий день после перечисления средств краевого бюджета для предоставления выплаты пособия на ребенка;

составляет ежемесячно, в срок до 5 числа месяца, следующего за отчетным месяцем, акты сверок с почтамтами УФПС Приморского края и направляют их на следующий за составлением акта сверки день в КГКУ;

направляет в КГКУ ежемесячно, в срок до 5 числа месяца, следующего за отчетным месяцем, отчет о произведенных выплатах пособия на ребенка по форме, установленной КГКУ;»;

1.9. Изложить подпункт 7.2.4 пункта 7.2 Порядка в следующей редакции:

«7.2.4. Краевое государственное казенное учреждение «Центр бухгалтерского обслуживания» (далее — Центр бухгалтерского обслуживания) во исполнение соглашения о передаче централизуемых полномочий Центру бухгалтерского обслуживания, заключенного с министерством, готовит и представляет в УФК по Приморскому краю в течение одного рабочего дня со дня поступления предельных объемов финансирования на лицевой счет министерства расходные расписания на распределение предельных объемов финансирования КГКУ для учета на лицевых счетах КГКУ для дальнейшего перечисления денежных средств на выплату пособия на ребенка.».

2. Департаменту информационной политики Приморского края обеспечить официальное опубликование настоящего постановления.

3. Настоящее постановление вступает в силу со дня официального опубликования. Действие подпункта 1.1 пункта 1 настоящего постановления распространяется на правоотношения, возникшие с 28 июня 2022 года.

Губернатор Приморского края
О.Н. Кожемяко

ПРАВИТЕЛЬСТВО ПРИМОРСКОГО КРАЯ

РАСПОРЯЖЕНИЕ № 373-рп

25.07.2022 г. Владивосток

Об утверждении отчёта об исполнении краевого бюджета за 1 полугодие 2022 года

В соответствии с Бюджетным кодексом Российской Федерации, на основании Устава Приморского края, в соответствии с Законом Приморского края от 2 августа 2005 года № 271-КЗ «О бюджетном устройстве, бюджетном процессе и межбюджетных отношениях в Приморском крае»

1. Утвердить прилагаемый отчёт об исполнении краевого бюджета за 1 полугодие 2022 года.

2. Министерству финансов Приморского края направить отчёт об исполнении краевого бюджета за 1 полугодие 2022 года в Законодательное Собрание Приморского края и Контрольно-счетную палату Приморского края не позднее 10 августа 2022 года.

3. Департаменту информационной политики Приморского края обеспечить официальное опубликование настоящего распоряжения.

Первый вице-губернатор Приморского края –
Председатель Правительства Приморского края
В.Г. Щербина

УТВЕРЖДЕН
распоряжением
Правительства Приморского края
от 25.07.2022 № 373-рп

ОТЧЕТ ОБ ИСПОЛНЕНИИ КРАЕВОГО БЮДЖЕТА ЗА I ПОЛУГОДИЕ 2022 ГОДА
1. ДОХОДЫ КРАЕВОГО БЮДЖЕТА

(в рублях)

Наименование показателя	Код строки	Код дохода по бюджетной классификации	Утвержденные бюджетные назначения	Исполнено	Неисполненные назначения
1	2	3	4	5	6
Доходы бюджета - всего	010	x	173 656 337 284,20	87 706 801 164,83	85 949 536 119,37
в том числе:					
НАЛОГОВЫЕ И НЕНАЛОГОВЫЕ ДОХОДЫ	010	000 1 00 00000 00 0000 000	117 297 242 844,93	59 561 333 020,21	57 735 909 824,72
НАЛОГИ НА ПРИБЫЛЬ, ДОХОДЫ	010	000 1 01 00000 00 0000 000	76 653 106 314,00	38 596 889 210,63	38 056 217 103,37
Налог на прибыль организаций	010	000 1 01 01000 00 0000 110	32 432 994 062,00	19 111 018 934,03	13 321 975 127,97
Налог на прибыль организаций, зачисляемый в бюджеты бюджетной системы Российской Федерации по соответствующим ставкам	010	000 1 01 01010 00 0000 110	32 432 994 062,00	19 111 018 934,03	13 321 975 127,97
Налог на прибыль организаций (за исключением консолидированных групп налогоплательщиков), зачисляемый в бюджеты субъектов Российской Федерации	010	000 1 01 01012 02 0000 110	32 220 494 062,00	18 136 952 213,83	14 083 541 848,17
Налог на прибыль организаций (за исключением консолидированных групп налогоплательщиков), зачисляемый в бюджеты субъектов Российской Федерации	010	182 1 01 01012 02 0000 110	32 220 494 062,00	18 136 952 213,83	14 083 541 848,17
Налог на прибыль организаций консолидированных групп налогоплательщиков, зачисляемый в бюджеты субъектов Российской Федерации	010	000 1 01 01014 02 0000 110	0,00	947 319 873,20	0,00
Налог на прибыль организаций консолидированных групп налогоплательщиков, зачисляемый в бюджеты субъектов Российской Федерации	010	182 1 01 01014 02 0000 110	0,00	947 319 873,20	0,00
Налог на прибыль организаций, уплачиваемый международными холдинговыми компаниями, зачисляемый в бюджеты субъектов Российской Федерации	010	000 1 01 01016 02 0000 110	212 500 000,00	26 746 847,00	185 753 153,00
Налог на прибыль организаций, уплачиваемый международными холдинговыми компаниями, зачисляемый в бюджеты субъектов Российской Федерации	010	182 1 01 01016 02 0000 110	212 500 000,00	26 746 847,00	185 753 153,00
Налог на доходы физических лиц	010	000 1 01 02000 01 0000 110	44 220 112 252,00	19 485 870 276,60	24 734 241 975,40
Налог на доходы физических лиц с доходов, источником которых является налоговый агент, за исключением доходов, в отношении которых исчисление и уплата налога осуществляются в соответствии со статьями 227, 227.1 и 228 Налогового кодекса Российской Федерации	010	000 1 01 02010 01 0000 110	39 619 141 252,00	16 926 301 604,42	22 692 839 647,58
Налог на доходы физических лиц с доходов, источником которых является налоговый агент, за исключением доходов, в отношении которых исчисление и уплата налога осуществляются в соответствии со статьями 227, 227.1 и 228 Налогового кодекса Российской Федерации	010	182 1 01 02010 01 0000 110	39 619 141 252,00	16 926 301 604,42	22 692 839 647,58
Налог на доходы физических лиц с доходов, полученных от осуществления деятельности физическими лицами, зарегистрированными в качестве индивидуальных предпринимателей, нотариусов, занимающихся частной практикой, адвокатов, учредивших адвокатские кабинеты, и других лиц, занимающихся частной практикой в соответствии со статьей 227 Налогового кодекса Российской Федерации	010	000 1 01 02020 01 0000 110	478 936 000,00	25 272 680,69	453 663 319,31
Налог на доходы физических лиц с доходов, полученных от осуществления деятельности физическими лицами, зарегистрированными в качестве индивидуальных предпринимателей, нотариусов, занимающихся частной практикой, адвокатов, учредивших адвокатские кабинеты, и других лиц, занимающихся частной практикой в соответствии со статьей 227 Налогового кодекса Российской Федерации	010	182 1 01 02020 01 0000 110	478 936 000,00	25 272 680,69	453 663 319,31
Налог на доходы физических лиц с доходов, полученных физическими лицами в соответствии со статьей 228 Налогового кодекса Российской Федерации	010	000 1 01 02030 01 0000 110	490 913 000,00	260 930 908,96	229 982 091,04
Налог на доходы физических лиц с доходов, полученных физическими лицами в соответствии со статьей 228 Налогового кодекса Российской Федерации	010	182 1 01 02030 01 0000 110	490 913 000,00	260 930 908,96	229 982 091,04
Налог на доходы физических лиц в виде фиксированных авансовых платежей с доходов, полученных физическими лицами, являющимися иностранными гражданами, осуществляющими трудовую деятельность по найму на основании патента в соответствии со статьей 227.1 Налогового кодекса Российской Федерации	010	000 1 01 02040 01 0000 110	833 025 000,00	581 291 421,09	251 733 578,91
Налог на доходы физических лиц в виде фиксированных авансовых платежей с доходов, полученных физическими лицами, являющимися иностранными гражданами, осуществляющими трудовую деятельность по найму на основании патента в соответствии со статьей 227.1 Налогового кодекса Российской Федерации	010	182 1 01 02040 01 0000 110	833 025 000,00	581 291 421,09	251 733 578,91
Налог на доходы физических лиц с сумм прибыли контролируемой иностранной компании, полученной физическими лицами, признаваемыми контролирующими лицами этой компании, за исключением уплачиваемого в связи с переходом на особый порядок уплаты на основании подачи в налоговый орган соответствующего уведомления (в части суммы налога, не превышающей 650 000 рублей)	010	000 1 01 02050 01 0000 110	0,00	9 325,18	0,00
Налог на доходы физических лиц с сумм прибыли контролируемой иностранной компании, полученной физическими лицами, признаваемыми контролирующими лицами этой компании, за исключением уплачиваемого в связи с переходом на особый порядок уплаты на основании подачи в налоговый орган соответствующего уведомления (в части суммы налога, не превышающей 650 000 рублей)	010	182 1 01 02050 01 0000 110	0,00	9 325,18	0,00
Налог на доходы физических лиц в части суммы налога, превышающей 650 000 рублей, относящейся к части налоговой базы, превышающей 5 000 000 рублей (за исключением налога на доходы физических лиц с сумм прибыли контролируемой иностранной компании, в том числе фиксированной прибыли контролируемой иностранной компании)	010	000 1 01 02080 01 0000 110	2 798 097 000,00	1 692 073 138,98	1 106 023 861,02
Налог на доходы физических лиц в части суммы налога, превышающей 650 000 рублей, относящейся к части налоговой базы, превышающей 5 000 000 рублей (за исключением налога на доходы физических лиц с сумм прибыли контролируемой иностранной компании, в том числе фиксированной прибыли контролируемой иностранной компании)	010	182 1 01 02080 01 0000 110	2 798 097 000,00	1 692 073 138,98	1 106 023 861,02
Налог на доходы физических лиц с сумм прибыли контролируемой иностранной компании, полученной физическими лицами, признаваемыми контролирующими лицами этой компании, за исключением уплачиваемого в связи с переходом на особый порядок уплаты на основании подачи в налоговый орган соответствующего уведомления (в части суммы налога, превышающей 650 000 рублей)	010	000 1 01 02100 01 0000 110	0,00	-8 802,72	0,00
Налог на доходы физических лиц с сумм прибыли контролируемой иностранной компании, полученной физическими лицами, признаваемыми контролирующими лицами этой компании, за исключением уплачиваемого в связи с переходом на особый порядок уплаты на основании подачи в налоговый орган соответствующего уведомления (в части суммы налога, превышающей 650 000 рублей)	010	182 1 01 02100 01 0000 110	0,00	-8 802,72	0,00
НАЛОГИ НА ТОВАРЫ (РАБОТЫ, УСЛУГИ), РЕАЛИЗУЕМЫЕ НА ТЕРРИТОРИИ РОССИЙСКОЙ ФЕДЕРАЦИИ	010	000 1 03 00000 00 0000 000	12 754 336 740,00	6 686 630 788,41	6 067 705 951,59
Акцизы по подакцизным товарам (продукции), производимым на территории Российской Федерации	010	000 1 03 02000 01 0000 110	12 754 336 740,00	6 686 630 788,41	6 067 705 951,59
Акцизы на пиво, напитки, изготавливаемые на основе пива, производимые на территории Российской Федерации	010	000 1 03 02100 01 0000 110	2 329 456 000,00	1 178 754 166,95	1 150 701 833,05
Акцизы на пиво, напитки, изготавливаемые на основе пива, производимые на территории Российской Федерации	010	182 1 03 02100 01 0000 110	2 329 456 000,00	1 178 754 166,95	1 150 701 833,05
Акцизы на сидр, пуаре, медовуху, производимые на территории Российской Федерации	010	000 1 03 02120 01 0000 110	2 160 000,00	761 230,00	1 398 770,00
Акцизы на сидр, пуаре, медовуху, производимые на территории Российской Федерации	010	182 1 03 02120 01 0000 110	2 160 000,00	761 230,00	1 398 770,00
Доходы от уплаты акцизов на алкогольную продукцию с объемной долей этилового спирта свыше 9 процентов (за исключением пива, вин (кроме крепленого (ликерного) вина), вин наливом, плодовой алкогольной продукции, игристых вин, включая российское шампанское, а также за исключением виноградосодержащих напитков, плодовых алкогольных напитков, изготавливаемых без добавления ректификованного этилового спирта, произведенного из пищевого сырья, и (или) без добавления спиртованных виноградного или иного плодового сусла, и (или) без добавления дистиллятов, и (или) без добавления крепленого (ликерного) вина), подлежащие распределению в бюджеты субъектов Российской Федерации	010	000 1 03 02140 01 0000 110	2 383 995 200,00	1 153 878 388,14	1 230 116 811,86
Доходы от уплаты акцизов на алкогольную продукцию с объемной долей этилового спирта свыше 9 процентов (за исключением пива, вин (кроме крепленого (ликерного) вина), вин наливом, плодовой алкогольной продукции, игристых вин, включая российское шампанское, а также за исключением виноградосодержащих напитков, плодовых алкогольных напитков, изготавливаемых без добавления ректификованного этилового спирта, произведенного из пищевого сырья, и (или) без добавления спиртованных виноградного или иного плодового сусла, и (или) без добавления дистиллятов, и (или) без добавления крепленого (ликерного) вина), подлежащие распределению в бюджеты субъектов Российской Федерации (в порядке, установленном Министерством финансов Российской Федерации)	010	000 1 03 02142 01 0000 110	1 790 717 500,00	866 285 194,86	924 432 305,14

Доходы от уплаты акцизов на алкогольную продукцию с объемной долей этилового спирта свыше 9 процентов (за исключением пива, вин (кроме крепленого (ликерного) вина), вин наливом, плодовой алкогольной продукции, игристых вин, включая российское шампанское, а также за исключением виноградосодержащих напитков, плодовых алкогольных напитков, изготавливаемых без добавления ректификованного этилового спирта, произведенного из пищевого сырья, и (или) без добавления спиртованных виноградного или иного плодового сусла, и (или) без добавления дистиллятов, и (или) без добавления крепленого (ликерного) вина), подлежащие распределению в бюджеты субъектов Российской Федерации (в порядке, установленном Министерством финансов Российской Федерации)	010	100 1 03 02142 01 0000 110	1 790 717 500,00	866 285 194,86	924 432 305,14
Доходы от уплаты акцизов на алкогольную продукцию с объемной долей этилового спирта свыше 9 процентов (за исключением пива, вин (кроме крепленого (ликерного) вина), вин наливом, плодовой алкогольной продукции, игристых вин, включая российское шампанское, а также за исключением виноградосодержащих напитков, плодовых алкогольных напитков, изготавливаемых без добавления ректификованного этилового спирта, произведенного из пищевого сырья, и (или) без добавления спиртованных виноградного или иного плодового сусла, и (или) без добавления дистиллятов, и (или) без добавления крепленого (ликерного) вина), подлежащие распределению в бюджеты субъектов Российской Федерации (по нормативам, установленным федеральным законом о федеральном бюджете в целях компенсации снижения доходов бюджетов субъектов Российской Федерации в связи с исключением движимого имущества из объектов налогообложения по налогу на имущество организаций)	010	000 1 03 02143 01 0000 110	593 277 700,00	287 593 193,28	305 684 506,72
Доходы от уплаты акцизов на алкогольную продукцию с объемной долей этилового спирта свыше 9 процентов (за исключением пива, вин (кроме крепленого (ликерного) вина), вин наливом, плодовой алкогольной продукции, игристых вин, включая российское шампанское, а также за исключением виноградосодержащих напитков, плодовых алкогольных напитков, изготавливаемых без добавления ректификованного этилового спирта, произведенного из пищевого сырья, и (или) без добавления спиртованных виноградного или иного плодового сусла, и (или) без добавления дистиллятов, и (или) без добавления крепленого (ликерного) вина), подлежащие распределению в бюджеты субъектов Российской Федерации (по нормативам, установленным федеральным законом о федеральном бюджете в целях компенсации снижения доходов бюджетов субъектов Российской Федерации в связи с исключением движимого имущества из объектов налогообложения по налогу на имущество организаций)	010	100 1 03 02143 01 0000 110	593 277 700,00	287 593 193,28	305 684 506,72
Доходы от уплаты акцизов на этиловый спирт из пищевого сырья, винный спирт, виноградный спирт (за исключением дистиллятов винного, виноградного, плодового, коньячного, кальвадосного, вискового), производимый на территории Российской Федерации, направляемые в уполномоченный территориальный орган Федерального казначейства для распределения между бюджетами субъектов Российской Федерации (по нормативам, установленным федеральным законом о федеральном бюджете)	010	000 1 03 02190 01 0000 110	3 833 580,00	2 068 471,04	1 765 108,96
Доходы от уплаты акцизов на этиловый спирт из пищевого сырья, винный спирт, виноградный спирт (за исключением дистиллятов винного, виноградного, плодового, коньячного, кальвадосного, вискового), производимый на территории Российской Федерации, направляемые в уполномоченный территориальный орган Федерального казначейства для распределения между бюджетами субъектов Российской Федерации (по нормативам, установленным федеральным законом о федеральном бюджете)	010	100 1 03 02190 01 0000 110	3 833 580,00	2 068 471,04	1 765 108,96
Доходы от уплаты акцизов на этиловый спирт из пищевого сырья (дистилляты винный, виноградный, плодовый, коньячный, кальвадосный, вискового), производимый на территории Российской Федерации, направляемые в уполномоченный территориальный орган Федерального казначейства для распределения между бюджетами субъектов Российской Федерации (по нормативам, установленным федеральным законом о федеральном бюджете)	010	000 1 03 02200 01 0000 110	27 480,00	-7 628,89	35 108,89
Доходы от уплаты акцизов на этиловый спирт из пищевого сырья (дистилляты винный, виноградный, плодовый, коньячный, кальвадосный, вискового), производимый на территории Российской Федерации, направляемые в уполномоченный территориальный орган Федерального казначейства для распределения между бюджетами субъектов Российской Федерации (по нормативам, установленным федеральным законом о федеральном бюджете)	010	100 1 03 02200 01 0000 110	27 480,00	-7 628,89	35 108,89
Доходы от уплаты акцизов на спиртосодержащую продукцию, производимую на территории Российской Федерации, направляемые в уполномоченный территориальный орган Федерального казначейства для распределения между бюджетами субъектов Российской Федерации (по нормативам, установленным федеральным законом о федеральном бюджете)	010	000 1 03 02210 01 0000 110	310 760,00	191 097,17	119 662,83
Доходы от уплаты акцизов на спиртосодержащую продукцию, производимую на территории Российской Федерации, направляемые в уполномоченный территориальный орган Федерального казначейства для распределения между бюджетами субъектов Российской Федерации (по нормативам, установленным федеральным законом о федеральном бюджете)	010	100 1 03 02210 01 0000 110	310 760,00	191 097,17	119 662,83
Доходы от уплаты акцизов на этиловый спирт из непищевого сырья, производимый на территории Российской Федерации, направляемые в уполномоченный территориальный орган Федерального казначейства для распределения между бюджетами субъектов Российской Федерации (по нормативам, установленным федеральным законом о федеральном бюджете)	010	000 1 03 02220 01 0000 110	2 470 040,00	1 063 624,26	1 406 415,74
Доходы от уплаты акцизов на этиловый спирт из непищевого сырья, производимый на территории Российской Федерации, направляемые в уполномоченный территориальный орган Федерального казначейства для распределения между бюджетами субъектов Российской Федерации (по нормативам, установленным федеральным законом о федеральном бюджете)	010	100 1 03 02220 01 0000 110	2 470 040,00	1 063 624,26	1 406 415,74
Доходы от уплаты акцизов на дизельное топливо, подлежащие распределению между бюджетами субъектов Российской Федерации и местными бюджетами с учетом установленных дифференцированных нормативов отчислений в местные бюджеты	010	000 1 03 02230 01 0000 110	3 631 552 051,00	2 141 125 498,27	1 490 426 552,73
Доходы от уплаты акцизов на дизельное топливо, подлежащие распределению между бюджетами субъектов Российской Федерации и местными бюджетами с учетом установленных дифференцированных нормативов отчислений в местные бюджеты (по нормативам, установленным федеральным законом о федеральном бюджете в целях формирования дорожных фондов субъектов Российской Федерации)	010	000 1 03 02231 01 0000 110	3 035 176 911,00	1 789 508 887,94	1 245 668 023,06
Доходы от уплаты акцизов на дизельное топливо, подлежащие распределению между бюджетами субъектов Российской Федерации и местными бюджетами с учетом установленных дифференцированных нормативов отчислений в местные бюджеты (по нормативам, установленным федеральным законом о федеральном бюджете в целях формирования дорожных фондов субъектов Российской Федерации)	010	100 1 03 02231 01 0000 110	3 035 176 911,00	1 789 508 887,94	1 245 668 023,06
Доходы от уплаты акцизов на дизельное топливо, подлежащие распределению между бюджетами субъектов Российской Федерации и местными бюджетами с учетом установленных дифференцированных нормативов отчислений в местные бюджеты (по нормативам, установленным федеральным законом о федеральном бюджете в целях реализации национального проекта "Безопасные качественные дороги")	010	000 1 03 02232 01 0000 110	596 375 140,00	351 616 610,33	244 758 529,67
Доходы от уплаты акцизов на дизельное топливо, подлежащие распределению между бюджетами субъектов Российской Федерации и местными бюджетами с учетом установленных дифференцированных нормативов отчислений в местные бюджеты (по нормативам, установленным федеральным законом о федеральном бюджете в целях реализации национального проекта "Безопасные качественные дороги")	010	100 1 03 02232 01 0000 110	596 375 140,00	351 616 610,33	244 758 529,67
Доходы от уплаты акцизов на моторные масла для дизельных и (или) карбюраторных (инжекторных) двигателей, подлежащие распределению между бюджетами субъектов Российской Федерации и местными бюджетами с учетом установленных дифференцированных нормативов отчислений в местные бюджеты	010	000 1 03 02240 01 0000 110	20 102 165,00	12 604 632,53	7 497 532,47
Доходы от уплаты акцизов на моторные масла для дизельных и (или) карбюраторных (инжекторных) двигателей, подлежащие распределению между бюджетами субъектов Российской Федерации и местными бюджетами с учетом установленных дифференцированных нормативов отчислений в местные бюджеты (по нормативам, установленным федеральным законом о федеральном бюджете в целях формирования дорожных фондов субъектов Российской Федерации)	010	000 1 03 02241 01 0000 110	16 800 975,00	10 534 694,07	6 266 280,93
Доходы от уплаты акцизов на моторные масла для дизельных и (или) карбюраторных (инжекторных) двигателей, подлежащие распределению между бюджетами субъектов Российской Федерации и местными бюджетами с учетом установленных дифференцированных нормативов отчислений в местные бюджеты (по нормативам, установленным федеральным законом о федеральном бюджете в целях формирования дорожных фондов субъектов Российской Федерации)	010	100 1 03 02241 01 0000 110	16 800 975,00	10 534 694,07	6 266 280,93
Доходы от уплаты акцизов на моторные масла для дизельных и (или) карбюраторных (инжекторных) двигателей, подлежащие распределению между бюджетами субъектов Российской Федерации и местными бюджетами с учетом установленных дифференцированных нормативов отчислений в местные бюджеты (по нормативам, установленным федеральным законом о федеральном бюджете в целях реализации национального проекта "Безопасные качественные дороги")	010	000 1 03 02242 01 0000 110	3 301 190,00	2 069 938,46	1 231 251,54
Доходы от уплаты акцизов на моторные масла для дизельных и (или) карбюраторных (инжекторных) двигателей, подлежащие распределению между бюджетами субъектов Российской Федерации и местными бюджетами с учетом установленных дифференцированных нормативов отчислений в местные бюджеты (по нормативам, установленным федеральным законом о федеральном бюджете в целях реализации национального проекта "Безопасные качественные дороги")	010	100 1 03 02242 01 0000 110	3 301 190,00	2 069 938,46	1 231 251,54
Доходы от уплаты акцизов на автомобильный бензин, подлежащие распределению между бюджетами субъектов Российской Федерации и местными бюджетами с учетом установленных дифференцированных нормативов отчислений в местные бюджеты	010	000 1 03 02250 01 0000 110	4 835 806 996,00	2 466 436 503,52	2 369 370 492,48
Доходы от уплаты акцизов на автомобильный бензин, подлежащие распределению между бюджетами субъектов Российской Федерации и местными бюджетами с учетом установленных дифференцированных нормативов отчислений в местные бюджеты (по нормативам, установленным федеральным законом о федеральном бюджете в целях формирования дорожных фондов субъектов Российской Федерации)	010	000 1 03 02251 01 0000 110	4 041 668 556,00	2 061 397 170,78	1 980 271 385,22
Доходы от уплаты акцизов на автомобильный бензин, подлежащие распределению между бюджетами субъектов Российской Федерации и местными бюджетами с учетом установленных дифференцированных нормативов отчислений в местные бюджеты (по нормативам, установленным федеральным законом о федеральном бюджете в целях формирования дорожных фондов субъектов Российской Федерации)	010	100 1 03 02251 01 0000 110	4 041 668 556,00	2 061 397 170,78	1 980 271 385,22
Доходы от уплаты акцизов на автомобильный бензин, подлежащие распределению между бюджетами субъектов Российской Федерации и местными бюджетами с учетом установленных дифференцированных нормативов отчислений в местные бюджеты (по нормативам, установленным федеральным законом о федеральном бюджете в целях реализации национального проекта "Безопасные качественные дороги")	010	000 1 03 02252 01 0000 110	794 138 440,00	405 039 332,74	389 099 107,26
Доходы от уплаты акцизов на автомобильный бензин, подлежащие распределению между бюджетами субъектов Российской Федерации и местными бюджетами с учетом установленных дифференцированных нормативов отчислений в местные бюджеты (по нормативам, установленным федеральным законом о федеральном бюджете в целях реализации национального проекта "Безопасные качественные дороги")	010	100 1 03 02252 01 0000 110	794 138 440,00	405 039 332,74	389 099 107,26
Доходы от уплаты акцизов на прямогонный бензин, подлежащие распределению между бюджетами субъектов Российской Федерации и местными бюджетами с учетом установленных дифференцированных нормативов отчислений в местные бюджеты	010	000 1 03 02260 01 0000 110	-455 377 532,00	-270 245 194,58	-185 132 337,42
Доходы от уплаты акцизов на прямогонный бензин, подлежащие распределению между бюджетами субъектов Российской Федерации и местными бюджетами с учетом установленных дифференцированных нормативов отчислений в местные бюджеты (по нормативам, установленным федеральным законом о федеральном бюджете в целях формирования дорожных фондов субъектов Российской Федерации)	010	000 1 03 02261 01 0000 110	-380 595 222,00	-225 865 404,91	-154 729 817,09
Доходы от уплаты акцизов на прямогонный бензин, подлежащие распределению между бюджетами субъектов Российской Федерации и местными бюджетами с учетом установленных дифференцированных нормативов отчислений в местные бюджеты (по нормативам, установленным федеральным законом о федеральном бюджете в целях формирования дорожных фондов субъектов Российской Федерации)	010	100 1 03 02261 01 0000 110	-380 595 222,00	-225 865 404,91	-154 729 817,09
Доходы от уплаты акцизов на прямогонный бензин, подлежащие распределению между бюджетами субъектов Российской Федерации и местными бюджетами с учетом установленных дифференцированных нормативов отчислений в местные бюджеты (по нормативам, установленным федеральным законом о федеральном бюджете в целях реализации национального проекта "Безопасные качественные дороги")	010	000 1 03 02262 01 0000 110	-74 782 310,00	-44 379 789,67	-30 402 520,33
Доходы от уплаты акцизов на прямогонный бензин, подлежащие распределению между бюджетами субъектов Российской Федерации и местными бюджетами с учетом установленных дифференцированных нормативов отчислений в местные бюджеты (по нормативам, установленным федеральным законом о федеральном бюджете в целях реализации национального проекта "Безопасные качественные дороги")	010	100 1 03 02262 01 0000 110	-74 782 310,00	-44 379 789,67	-30 402 520,33
НАЛОГИ НА СОВОКУПНЫЙ ДОХОД	010	000 1 05 00000 00 0000 000	9 146 037 080,00	5 044 288 270,42	4 101 748 809,58
Налог, взимаемый в связи с применением упрощенной системы налогообложения	010	000 1 05 01000 00 0000 110	9 073 689 080,00	4 960 595 414,15	4 113 093 665,85
Налог, взимаемый с налогоплательщиков, выбравших в качестве объекта налогообложения доходы	010	000 1 05 01010 01 0000 110	6 309 682 080,00	3 327 900 365,58	2 981 781 714,42

Налог, взимаемый с налогоплательщиков, выбравших в качестве объекта налогообложения доходы	010	000 1 05 01011 01 0000 110	6 309 682 080,00	3 327 814 377,53	2 981 867 702,47
Налог, взимаемый с налогоплательщиков, выбравших в качестве объекта налогообложения доходы	010	182 1 05 01011 01 0000 110	6 309 682 080,00	3 327 814 377,53	2 981 867 702,47
Налог, взимаемый с налогоплательщиков, выбравших в качестве объекта налогообложения доходы (за налоговые периоды, истекшие до 1 января 2011 года)	010	000 1 05 01012 01 0000 110	0,00	85 988,05	0,00
Налог, взимаемый с налогоплательщиков, выбравших в качестве объекта налогообложения доходы (за налоговые периоды, истекшие до 1 января 2011 года)	010	182 1 05 01012 01 0000 110	0,00	85 988,05	0,00
Налог, взимаемый с налогоплательщиков, выбравших в качестве объекта налогообложения доходы, уменьшенные на величину расходов	010	000 1 05 01020 01 0000 110	2 764 007 000,00	1 633 029 665,15	1 130 977 334,85
Налог, взимаемый с налогоплательщиков, выбравших в качестве объекта налогообложения доходы, уменьшенные на величину расходов (в том числе минимальный налог, зачисляемый в бюджеты субъектов Российской Федерации)	010	000 1 05 01021 01 0000 110	2 764 007 000,00	1 633 022 779,82	1 130 984 220,18
Налог, взимаемый с налогоплательщиков, выбравших в качестве объекта налогообложения доходы, уменьшенные на величину расходов (в том числе минимальный налог, зачисляемый в бюджеты субъектов Российской Федерации)	010	182 1 05 01021 01 0000 110	2 764 007 000,00	1 633 022 779,82	1 130 984 220,18
Налог, взимаемый с налогоплательщиков, выбравших в качестве объекта налогообложения доходы, уменьшенные на величину расходов (за налоговые периоды, истекшие до 1 января 2011 года)	010	000 1 05 01022 01 0000 110	0,00	6 885,33	0,00
Налог, взимаемый с налогоплательщиков, выбравших в качестве объекта налогообложения доходы, уменьшенные на величину расходов (за налоговые периоды, истекшие до 1 января 2011 года)	010	182 1 05 01022 01 0000 110	0,00	6 885,33	0,00
Минимальный налог, зачисляемый в бюджеты субъектов Российской Федерации (за налоговые периоды, истекшие до 1 января 2016 года)	010	000 1 05 01050 01 0000 110	0,00	-334 616,58	0,00
Минимальный налог, зачисляемый в бюджеты субъектов Российской Федерации (за налоговые периоды, истекшие до 1 января 2016 года)	010	182 1 05 01050 01 0000 110	0,00	-334 616,58	0,00
Налог на профессиональный доход	010	000 1 05 06000 01 0000 110	72 348 000,00	83 692 856,27	0,00
Налог на профессиональный доход	010	182 1 05 06000 01 0000 110	72 348 000,00	83 692 856,27	0,00
НАЛОГИ НА ИМУЩЕСТВО	010	000 1 06 00000 00 0000 000	15 798 289 000,00	7 434 384 999,20	8 363 904 000,80
Налог на имущество организаций	010	000 1 06 02000 02 0000 110	13 364 359 000,00	6 924 450 915,94	6 439 908 084,06
Налог на имущество организаций по имуществу, не входящему в Единую систему газоснабжения	010	000 1 06 02010 02 0000 110	11 680 805 000,00	5 794 076 887,72	5 886 728 112,28
Налог на имущество организаций по имуществу, не входящему в Единую систему газоснабжения	010	182 1 06 02010 02 0000 110	11 680 805 000,00	5 794 076 887,72	5 886 728 112,28
Налог на имущество организаций по имуществу, входящему в Единую систему газоснабжения	010	000 1 06 02020 02 0000 110	1 683 554 000,00	1 130 374 028,22	553 179 971,78
Налог на имущество организаций по имуществу, входящему в Единую систему газоснабжения	010	182 1 06 02020 02 0000 110	1 683 554 000,00	1 130 374 028,22	553 179 971,78
Транспортный налог	010	000 1 06 04000 02 0000 110	2 290 350 000,00	495 201 440,26	1 795 148 559,74
Транспортный налог с организаций	010	000 1 06 04011 02 0000 110	433 121 000,00	211 233 869,44	221 887 130,56
Транспортный налог с организаций	010	182 1 06 04011 02 0000 110	433 121 000,00	211 233 869,44	221 887 130,56
Транспортный налог с физических лиц	010	000 1 06 04012 02 0000 110	1 857 229 000,00	283 967 570,82	1 573 261 429,18
Транспортный налог с физических лиц	010	182 1 06 04012 02 0000 110	1 857 229 000,00	283 967 570,82	1 573 261 429,18
Налог на игорный бизнес	010	000 1 06 05000 02 0000 110	143 580 000,00	14 732 643,00	128 847 357,00
Налог на игорный бизнес	010	182 1 06 05000 02 0000 110	143 580 000,00	14 732 643,00	128 847 357,00
НАЛОГИ, СБОРЫ И РЕГУЛЯРНЫЕ ПЛАТЕЖИ ЗА ПОЛЬЗОВАНИЕ ПРИРОДНЫМИ РЕСУРСАМИ	010	000 1 07 00000 00 0000 000	623 403 000,00	281 821 486,93	341 581 513,07
Налог на добычу полезных ископаемых	010	000 1 07 01000 01 0000 110	309 396 000,00	134 265 443,33	175 130 556,67
Налог на добычу общераспространенных полезных ископаемых	010	000 1 07 01020 01 0000 110	104 929 000,00	54 245 752,18	50 683 247,82
Налог на добычу общераспространенных полезных ископаемых	010	182 1 07 01020 01 0000 110	104 929 000,00	54 245 752,18	50 683 247,82
Налог на добычу прочих полезных ископаемых (за исключением полезных ископаемых, в отношении которых при налогообложении установлен рентный коэффициент, отличный от 1, полезных ископаемых в виде природных алмазов, угля, в том числе коксующегося, железных руд, многокомпонентной комплексной руды, в отношении которой при налогообложении установлен коэффициент, характеризующий стоимость ценных компонентов в руде)	010	000 1 07 01030 01 0000 110	90 612 000,00	-652 488,94	91 264 488,94
Налог на добычу прочих полезных ископаемых (за исключением полезных ископаемых, в отношении которых при налогообложении установлен рентный коэффициент, отличный от 1, полезных ископаемых в виде природных алмазов, угля, в том числе коксующегося, железных руд, многокомпонентной комплексной руды, в отношении которой при налогообложении установлен коэффициент, характеризующий стоимость ценных компонентов в руде)	010	182 1 07 01030 01 0000 110	90 612 000,00	-652 488,94	91 264 488,94
Налог на добычу полезных ископаемых в виде угля (за исключением угля коксующегося)	010	000 1 07 01060 01 0000 110	84 835 000,00	69 067 197,88	15 767 802,12
Налог на добычу полезных ископаемых в виде угля (за исключением угля коксующегося)	010	182 1 07 01060 01 0000 110	84 835 000,00	69 067 197,88	15 767 802,12
Налог на добычу прочих полезных ископаемых, в отношении которых при налогообложении установлен рентный коэффициент, отличный от 1 (за исключением калийных солей, апатит-нефелиновых, апатит-штаффелитовых руд, апатит-магнетитовых, маложелезистых апатитовых руд, апатитовых и фосфоритовых руд)	010	000 1 07 01080 01 0000 110	29 020 000,00	11 604 982,21	17 415 017,79
Налог на добычу прочих полезных ископаемых, в отношении которых при налогообложении установлен рентный коэффициент, отличный от 1 (за исключением калийных солей, апатит-нефелиновых, апатит-штаффелитовых руд, апатит-магнетитовых, маложелезистых апатитовых руд, апатитовых и фосфоритовых руд)	010	182 1 07 01080 01 0000 110	29 020 000,00	11 604 982,21	17 415 017,79
Сборы за пользование объектами животного мира и за пользование объектами водных биологических ресурсов	010	000 1 07 04000 01 0000 110	314 007 000,00	147 556 043,60	166 450 956,40
Сбор за пользование объектами животного мира	010	000 1 07 04010 01 0000 110	16 733 000,00	1 454 953,79	15 278 046,21
Сбор за пользование объектами животного мира	010	182 1 07 04010 01 0000 110	16 733 000,00	1 454 953,79	15 278 046,21
Сбор за пользование объектами водных биологических ресурсов (исключая внутренние водные объекты)	010	000 1 07 04020 01 0000 110	296 762 000,00	145 973 005,55	150 788 994,45
Сбор за пользование объектами водных биологических ресурсов (исключая внутренние водные объекты)	010	182 1 07 04020 01 0000 110	296 762 000,00	145 973 005,55	150 788 994,45
Сбор за пользование объектами водных биологических ресурсов (по внутренним водным объектам)	010	000 1 07 04030 01 0000 110	512 000,00	128 084,26	383 915,74
Сбор за пользование объектами водных биологических ресурсов (по внутренним водным объектам)	010	182 1 07 04030 01 0000 110	512 000,00	128 084,26	383 915,74
ГОСУДАРСТВЕННАЯ ПОШЛИНА	010	000 1 08 00000 00 0000 000	332 667 650,00	127 388 172,15	205 279 477,85
Государственная пошлина по делам, рассматриваемым Конституционным Судом Российской Федерации и конституционными (уставными) судами субъектов Российской Федерации	010	000 1 08 02000 01 0000 110	4 000,00	29 811,00	0,00
Государственная пошлина по делам, рассматриваемым конституционными (уставными) судами субъектов Российской Федерации	010	000 1 08 02020 01 0000 110	4 000,00	29 811,00	0,00
Государственная пошлина по делам, рассматриваемым конституционными (уставными) судами субъектов Российской Федерации	010	182 1 08 02020 01 0000 110	4 000,00	29 811,00	0,00
Государственная пошлина за совершение действий, связанных с приобретением гражданства Российской Федерации или выходом из гражданства Российской Федерации, а также с въездом в Российскую Федерацию или выездом из Российской Федерации	010	000 1 08 06000 01 0000 110	9 144 850,00	7 407 228,00	1 737 622,00
Государственная пошлина за совершение действий, связанных с приобретением гражданства Российской Федерации или выходом из гражданства Российской Федерации, а также с въездом в Российскую Федерацию или выездом из Российской Федерации	010	188 1 08 06000 01 0000 110	9 144 850,00	7 407 228,00	1 737 622,00
Государственная пошлина за государственную регистрацию, а также за совершение прочих юридически значимых действий	010	000 1 08 07000 01 0000 110	323 518 800,00	119 951 133,15	203 567 666,85
Государственная пошлина за государственную регистрацию юридического лица, физических лиц в качестве индивидуальных предпринимателей, изменений, вносимых в учредительные документы юридического лица, за государственную регистрацию ликвидации юридического лица и другие юридически значимые действия	010	000 1 08 07010 01 0000 110	1 384 000,00	0,00	1 384 000,00
Государственная пошлина за государственную регистрацию юридического лица, физических лиц в качестве индивидуальных предпринимателей, изменений, вносимых в учредительные документы юридического лица, за государственную регистрацию ликвидации юридического лица и другие юридически значимые действия	010	182 1 08 07010 01 0000 110	1 384 000,00	0,00	1 384 000,00
Государственная пошлина за государственную регистрацию прав, ограничений (обременений) прав на недвижимое имущество и сделок с ним	010	000 1 08 07020 01 0000 110	190 083 500,00	82 471 724,15	107 611 775,85
Государственная пошлина за государственную регистрацию прав, ограничений (обременений) прав на недвижимое имущество и сделок с ним	010	321 1 08 07020 01 0000 110	190 083 500,00	82 471 724,15	107 611 775,85
Государственная пошлина за совершение действий, связанных с лицензированием, с проведением аттестации в случаях, если такая аттестация предусмотрена законодательством Российской Федерации	010	000 1 08 07080 01 0000 110	83 552 500,00	16 774 751,00	66 777 749,00
Государственная пошлина за совершение действий, связанных с лицензированием, с проведением аттестации в случаях, если такая аттестация предусмотрена законодательством Российской Федерации, зачисляемая в бюджеты субъектов Российской Федерации	010	000 1 08 07082 01 0000 110	83 552 500,00	16 774 751,00	66 777 749,00
Государственная пошлина за совершение действий, связанных с лицензированием, с проведением аттестации в случаях, если такая аттестация предусмотрена законодательством Российской Федерации, зачисляемая в бюджеты субъектов Российской Федерации	010	759 1 08 07082 01 0000 110	405 000,00	171 250,00	233 750,00
Государственная пошлина за совершение действий, связанных с лицензированием, с проведением аттестации в случаях, если такая аттестация предусмотрена законодательством Российской Федерации, зачисляемая в бюджеты субъектов Российской Федерации	010	790 1 08 07082 01 0000 110	457 500,00	120 000,00	337 500,00
Государственная пошлина за совершение действий, связанных с лицензированием, с проведением аттестации в случаях, если такая аттестация предусмотрена законодательством Российской Федерации, зачисляемая в бюджеты субъектов Российской Федерации	010	808 1 08 07082 01 0000 110	82 690 000,00	16 483 501,00	66 206 499,00
Государственная пошлина за выдачу и обмен паспорта гражданина Российской Федерации	010	000 1 08 07100 01 0000 110	11 033 200,00	5 176 504,50	5 856 695,50
Государственная пошлина за выдачу и обмен паспорта гражданина Российской Федерации	010	188 1 08 07100 01 0000 110	11 033 200,00	5 176 504,50	5 856 695,50
Государственная пошлина за государственную регистрацию межрегиональных, региональных и местных общественных объединений, отделений общественных объединений, а также за государственную регистрацию изменений их учредительных документов	010	000 1 08 07110 01 0000 110	203 000,00	87 200,00	115 800,00
Государственная пошлина за государственную регистрацию межрегиональных, региональных и местных общественных объединений, отделений общественных объединений, а также за государственную регистрацию изменений их учредительных документов	010	318 1 08 07110 01 0000 110	203 000,00	87 200,00	115 800,00
Государственная пошлина за государственную регистрацию политических партий и региональных отделений политических партий	010	000 1 08 07120 01 0000 110	3 500,00	800,00	2 700,00
Государственная пошлина за государственную регистрацию политических партий и региональных отделений политических партий	010	318 1 08 07120 01 0000 110	3 500,00	800,00	2 700,00
Государственная пошлина за государственную регистрацию средства массовой информации, за внесение изменений в запись о регистрации средства массовой информации (в том числе связанных с изменением тематики или специализации), продукция которого предназначена для распространения преимущественно на территории субъекта Российской Федерации, территории муниципального образования	010	000 1 08 07130 01 0000 110	68 000,00	33 300,00	34 700,00
Государственная пошлина за государственную регистрацию средства массовой информации, за внесение изменений в запись о регистрации средства массовой информации (в том числе связанных с изменением тематики или специализации), продукция которого предназначена для распространения преимущественно на территории субъекта Российской Федерации, территории муниципального образования	010	096 1 08 07130 01 0000 110	68 000,00	33 300,00	34 700,00

Государственная пошлина за государственную регистрацию транспортных средств и иные юридически значимые действия, связанные с изменениями и выдачей документов на транспортные средства, регистрационных знаков, водительских удостоверений	010	000 1 08 07140 01 0000 110	30 503 600,00	14 928 253,50	15 575 346,50
Государственная пошлина за государственную регистрацию транспортных средств и иные юридически значимые действия уполномоченных федеральных государственных органов, связанные с изменением и выдачей документов на транспортные средства, регистрационных знаков, водительских удостоверений	010	000 1 08 07141 01 0000 110	19 003 600,00	8 089 972,50	10 913 627,50
Государственная пошлина за государственную регистрацию транспортных средств и иные юридически значимые действия уполномоченных федеральных государственных органов, связанные с изменением и выдачей документов на транспортные средства, регистрационных знаков, водительских удостоверений	010	188 1 08 07141 01 0000 110	19 003 600,00	8 089 972,50	10 913 627,50
Государственная пошлина за совершение действий уполномоченными органами исполнительной власти субъектов Российской Федерации, связанных с выдачей документов о проведении государственного технического осмотра тракторов, самоходных дорожно-строительных и иных самоходных машин и прицепов к ним, государственной регистрацией мототранспортных средств, прицепов, тракторов, самоходных дорожно-строительных и иных самоходных машин, выдачей удостоверений тракториста-машиниста (тракториста), временных удостоверений на право управления самоходными машинами, в том числе взамен утраченных или пришедших в негодность	010	000 1 08 07142 01 0000 110	11 500 000,00	6 838 281,00	4 661 719,00
Государственная пошлина за совершение действий уполномоченными органами исполнительной власти субъектов Российской Федерации, связанных с выдачей документов о проведении государственного технического осмотра тракторов, самоходных дорожно-строительных и иных самоходных машин и прицепов к ним, государственной регистрацией мототранспортных средств, прицепов, тракторов, самоходных дорожно-строительных и иных самоходных машин, выдачей удостоверений тракториста-машиниста (тракториста), временных удостоверений на право управления самоходными машинами, в том числе взамен утраченных или пришедших в негодность	010	809 1 08 07142 01 0000 110	11 500 000,00	6 838 281,00	4 661 719,00
Государственная пошлина за выдачу специального разрешения на движение по автомобильным дорогам транспортных средств, осуществляющих перевозки опасных, тяжеловесных и (или) крупногабаритных грузов	010	000 1 08 07170 01 0000 110	37 000,00	4 800,00	32 200,00
Государственная пошлина за выдачу органом исполнительной власти субъекта Российской Федерации специального разрешения на движение по автомобильным дорогам транспортных средств, осуществляющих перевозки опасных, тяжеловесных и (или) крупногабаритных грузов, зачисляемая в бюджеты субъектов Российской Федерации	010	000 1 08 07172 01 0000 110	37 000,00	4 800,00	32 200,00
Государственная пошлина за выдачу органом исполнительной власти субъекта Российской Федерации специального разрешения на движение по автомобильным дорогам транспортных средств, осуществляющих перевозки опасных, тяжеловесных и (или) крупногабаритных грузов, зачисляемая в бюджеты субъектов Российской Федерации	010	754 1 08 07172 01 0000 110	37 000,00	4 800,00	32 200,00
Государственная пошлина за повторную выдачу свидетельства о постановке на учет в налоговом органе	010	000 1 08 07310 01 0000 110	668 000,00	425 800,00	242 200,00
Государственная пошлина за повторную выдачу свидетельства о постановке на учет в налоговом органе	010	182 1 08 07310 01 0000 110	668 000,00	425 800,00	242 200,00
Государственная пошлина за выдачу свидетельства о государственной аккредитации региональной спортивной федерации	010	000 1 08 07340 01 0000 110	70 000,00	90 000,00	0,00
Государственная пошлина за выдачу свидетельства о государственной аккредитации региональной спортивной федерации	010	764 1 08 07340 01 0000 110	70 000,00	90 000,00	0,00
Государственная пошлина за действия органов исполнительной власти субъектов Российской Федерации, связанные с государственной аккредитацией образовательных учреждений, осуществляемой в пределах переданных полномочий Российской Федерации в области образования	010	000 1 08 07380 01 0000 110	1 015 000,00	-617 000,00	1 632 000,00
Государственная пошлина за действия органов исполнительной власти субъектов Российской Федерации, связанные с государственной аккредитацией образовательных учреждений, осуществляемой в пределах переданных полномочий Российской Федерации в области образования	010	759 1 08 07380 01 0000 110	1 015 000,00	-617 000,00	1 632 000,00
Государственная пошлина за действия органов исполнительной власти субъектов Российской Федерации по проставлению апостиля на документах государственного образца об образовании, об ученых степенях и ученых званиях в пределах переданных полномочий Российской Федерации в области образования	010	000 1 08 07390 01 0000 110	397 500,00	360 000,00	37 500,00
Государственная пошлина за действия органов исполнительной власти субъектов Российской Федерации по проставлению апостиля на документах государственного образца об образовании, об ученых степенях и ученых званиях в пределах переданных полномочий Российской Федерации в области образования	010	759 1 08 07390 01 0000 110	397 500,00	360 000,00	37 500,00
Государственная пошлина за действия уполномоченных органов субъектов Российской Федерации, связанные с лицензированием предпринимательской деятельности по управлению многоквартирными домами	010	000 1 08 07400 01 0000 110	4 500 000,00	215 000,00	4 285 000,00
Государственная пошлина за действия уполномоченных органов субъектов Российской Федерации, связанные с лицензированием предпринимательской деятельности по управлению многоквартирными домами	010	795 1 08 07400 01 0000 110	4 500 000,00	215 000,00	4 285 000,00
ЗАДОЛЖЕННОСТЬ И ПЕРЕРАСЧЕТЫ ПО ОТМЕНЕННЫМ НАЛОГАМ, СБОРАМ И ИНЫМ ОБЯЗАТЕЛЬНЫМ ПЛАТЕЖАМ	010	000 1 09 00000 00 0000 000	0,00	256 085,91	0,00
Налог на прибыль организаций, зачислявшийся до 1 января 2005 года в местные бюджеты	010	000 1 09 01000 00 0000 110	0,00	11 359,59	0,00
Налог на прибыль организаций, зачислявшийся до 1 января 2005 года в местные бюджеты, мобилизуемый на территориях городских округов	010	000 1 09 01020 04 0000 110	0,00	11 359,59	0,00
Налог на прибыль организаций, зачислявшийся до 1 января 2005 года в местные бюджеты, мобилизуемый на территориях городских округов	010	182 1 09 01020 04 0000 110	0,00	11 359,59	0,00
Налоги на имущество	010	000 1 09 04000 00 0000 110	0,00	218 766,60	0,00
Налог на имущество предприятий	010	000 1 09 04010 02 0000 110	0,00	122 650,47	0,00
Налог на имущество предприятий	010	182 1 09 04010 02 0000 110	0,00	122 650,47	0,00
Налог с владельцев транспортных средств и налог на приобретение автотранспортных средств	010	000 1 09 04020 02 0000 110	0,00	8 967,08	0,00
Налог с владельцев транспортных средств и налог на приобретение автотранспортных средств	010	182 1 09 04020 02 0000 110	0,00	8 967,08	0,00
Налог на пользователей автомобильных дорог	010	000 1 09 04030 01 0000 110	0,00	88 067,93	0,00
Налог на пользователей автомобильных дорог	010	182 1 09 04030 01 0000 110	0,00	88 067,93	0,00
Налог с имущества, переходящего в порядке наследования или дарения	010	000 1 09 04040 01 0000 110	0,00	-918,88	0,00
Налог с имущества, переходящего в порядке наследования или дарения	010	182 1 09 04040 01 0000 110	0,00	-918,88	0,00
Прочие налоги и сборы (по отмененным налогам и сборам субъектов Российской Федерации)	010	000 1 09 06000 02 0000 110	0,00	4 799,31	0,00
Налог с продаж	010	000 1 09 06010 02 0000 110	0,00	4 799,21	0,00
Налог с продаж	010	182 1 09 06010 02 0000 110	0,00	4 799,21	0,00
Сбор на нужды образовательных учреждений, взимаемый с юридических лиц	010	000 1 09 06020 02 0000 110	0,00	0,10	0,00
Сбор на нужды образовательных учреждений, взимаемый с юридических лиц	010	182 1 09 06020 02 0000 110	0,00	0,10	0,00
Налог, взимаемый в виде стоимости патента в связи с применением упрощенной системы налогообложения	010	000 1 09 11000 02 0000 110	0,00	21 160,41	0,00
Налог, взимаемый в виде стоимости патента в связи с применением упрощенной системы налогообложения	010	000 1 09 11010 02 0000 110	0,00	21 333,10	0,00
Налог, взимаемый в виде стоимости патента в связи с применением упрощенной системы налогообложения	010	182 1 09 11010 02 0000 110	0,00	21 333,10	0,00
Налоги, взимаемые в виде стоимости патента в связи с применением упрощенной системы налогообложения (за налоговые периоды, истекшие до 1 января 2011 года)	010	000 1 09 11020 02 0000 110	0,00	-172,69	0,00
Налоги, взимаемые в виде стоимости патента в связи с применением упрощенной системы налогообложения (за налоговые периоды, истекшие до 1 января 2011 года)	010	182 1 09 11020 02 0000 110	0,00	-172,69	0,00
ДОХОДЫ ОТ ИСПОЛЬЗОВАНИЯ ИМУЩЕСТВА, НАХОДЯЩЕГОСЯ В ГОСУДАРСТВЕННОЙ И МУНИЦИПАЛЬНОЙ СОБСТВЕННОСТИ	010	000 1 11 00000 00 0000 000	771 519 614,93	510 265 464,70	261 254 150,23
Доходы в виде прибыли, приходящейся на доли в уставных (складочных) капиталах хозяйственных товариществ и обществ, или дивидендов по акциям, принадлежащим Российской Федерации, субъектам Российской Федерации или муниципальным образованиям	010	000 1 11 01000 00 0000 120	1 350 000,00	0,00	1 350 000,00
Доходы в виде прибыли, приходящейся на доли в уставных (складочных) капиталах хозяйственных товариществ и обществ, или дивидендов по акциям, принадлежащим субъектам Российской Федерации	010	000 1 11 01020 02 0000 120	1 350 000,00	0,00	1 350 000,00
Доходы в виде прибыли, приходящейся на доли в уставных (складочных) капиталах хозяйственных товариществ и обществ, или дивидендов по акциям, принадлежащим субъектам Российской Федерации	010	779 1 11 01020 02 0000 120	1 350 000,00	0,00	1 350 000,00
Доходы от размещения средств бюджетов	010	000 1 11 02000 00 0000 120	692 867 960,93	458 604 210,12	234 263 750,81
Доходы от размещения временно свободных средств бюджетов субъектов Российской Федерации	010	000 1 11 02020 02 0000 120	62 662 000,00	152 296 164,37	0,00
Доходы от размещения временно свободных средств бюджетов субъектов Российской Федерации	010	752 1 11 02020 02 0000 120	62 662 000,00	152 296 164,37	0,00
Доходы от операций по управлению остатками средств на едином казначейском счете, зачисляемые в бюджеты бюджетной системы Российской Федерации	010	000 1 11 02100 00 0000 120	630 205 960,93	306 308 045,75	323 897 915,18
Доходы от операций по управлению остатками средств на едином казначейском счете, зачисляемые в бюджеты субъектов Российской Федерации	010	000 1 11 02102 02 0000 120	630 205 960,93	306 308 045,75	323 897 915,18
Доходы от операций по управлению остатками средств на едином казначейском счете, зачисляемые в бюджеты субъектов Российской Федерации	010	752 1 11 02102 02 0000 120	630 205 960,93	306 308 045,75	323 897 915,18
Проценты, полученные от предоставления бюджетных кредитов внутри страны	010	000 1 11 03000 00 0000 120	5 682 627,00	2 780 872,74	2 901 754,26
Проценты, полученные от предоставления бюджетных кредитов внутри страны за счет средств бюджетов субъектов Российской Федерации	010	000 1 11 03020 02 0000 120	5 682 627,00	2 780 872,74	2 901 754,26
Проценты, полученные от предоставления бюджетных кредитов внутри страны за счет средств бюджетов субъектов Российской Федерации	010	752 1 11 03020 02 0000 120	5 682 627,00	2 780 872,74	2 901 754,26
Доходы, получаемые в виде арендной либо иной платы за передачу в возмездное пользование государственного и муниципального имущества (за исключением имущества бюджетных и автономных учреждений, а также имущества государственных и муниципальных унитарных предприятий, в том числе казенных)	010	000 1 11 05000 00 0000 120	64 539 487,00	42 944 331,46	21 595 155,54
Доходы, получаемые в виде арендной платы за земли после разграничения государственной собственности на землю, а также средства от продажи права на заключение договоров аренды указанных земельных участков (за исключением земельных участков бюджетных и автономных учреждений)	010	000 1 11 05020 00 0000 120	63 550 000,00	36 270 817,23	27 279 182,77
Доходы, получаемые в виде арендной платы, а также средства от продажи права на заключение договоров аренды за земли, находящиеся в собственности субъектов Российской Федерации (за исключением земельных участков бюджетных и автономных учреждений субъектов Российской Федерации)	010	000 1 11 05022 02 0000 120	63 550 000,00	36 270 817,23	27 279 182,77
Доходы, получаемые в виде арендной платы, а также средства от продажи права на заключение договоров аренды за земли, находящиеся в собственности субъектов Российской Федерации (за исключением земельных участков бюджетных и автономных учреждений субъектов Российской Федерации)	010	779 1 11 05022 02 0000 120	63 550 000,00	36 270 817,23	27 279 182,77
Доходы от сдачи в аренду имущества, находящегося в оперативном управлении органов государственной власти, органов местного самоуправления, органов управления государственными внебюджетными фондами и созданных ими учреждений (за исключением имущества бюджетных и автономных учреждений)	010	000 1 11 05030 00 0000 120	5 100,00	3 862 433,94	0,00
Доходы от сдачи в аренду имущества, находящегося в оперативном управлении органов государственной власти субъектов Российской Федерации и созданных ими учреждений (за исключением имущества бюджетных и автономных учреждений субъектов Российской Федерации)	010	000 1 11 05032 02 0000 120	5 100,00	3 862 433,94	0,00

Доходы от сдачи в аренду имущества, находящегося в оперативном управлении органов государственной власти субъектов Российской Федерации и созданных ими учреждений (за исключением имущества бюджетных и автономных учреждений субъектов Российской Федерации)	010	755 1 11 05032 02 0000 120	0,00	990 000,00	0,00
Доходы от сдачи в аренду имущества, находящегося в оперативном управлении органов государственной власти субъектов Российской Федерации и созданных ими учреждений (за исключением имущества бюджетных и автономных учреждений субъектов Российской Федерации)	010	785 1 11 05032 02 0000 120	0,00	256 475,30	0,00
Доходы от сдачи в аренду имущества, находящегося в оперативном управлении органов государственной власти субъектов Российской Федерации и созданных ими учреждений (за исключением имущества бюджетных и автономных учреждений субъектов Российской Федерации)	010	806 1 11 05032 02 0000 120	5 100,00	2 615 958,64	0,00
Доходы от сдачи в аренду имущества, составляющего государственную (муниципальную) казну (за исключением земельных участков)	010	000 1 11 05070 00 0000 120	984 387,00	1 266 167,00	0,00
Доходы от сдачи в аренду имущества, составляющего казну субъекта Российской Федерации (за исключением земельных участков)	010	000 1 11 05072 02 0000 120	984 387,00	1 266 167,00	0,00
Доходы от сдачи в аренду имущества, составляющего казну субъекта Российской Федерации (за исключением земельных участков)	010	779 1 11 05072 02 0000 120	984 387,00	1 266 167,00	0,00
Плата от реализации соглашений об установлении сервитутов в отношении земельных участков в границах полос отвода автомобильных дорог общего пользования регионального или межмуниципального значения в целях строительства (реконструкции), капитального ремонта и эксплуатации объектов дорожного сервиса, прокладки, переноса, переустройства и эксплуатации инженерных коммуникаций, установки и эксплуатации рекламных конструкций	010	000 1 11 05100 02 0000 120	0,00	1 544 913,29	0,00
Плата от реализации соглашений об установлении сервитутов в отношении земельных участков в границах полос отвода автомобильных дорог общего пользования регионального или межмуниципального значения в целях строительства (реконструкции), капитального ремонта и эксплуатации объектов дорожного сервиса, прокладки, переноса, переустройства и эксплуатации инженерных коммуникаций, установки и эксплуатации рекламных конструкций	010	754 1 11 05100 02 0000 120	0,00	1 544 913,29	0,00
Плата по соглашениям об установлении сервитута в отношении земельных участков, находящихся в государственной или муниципальной собственности	010	000 1 11 05300 00 0000 120	342 140,00	464 474,63	0,00
Плата по соглашениям об установлении сервитута в отношении земельных участков после разграничения государственной собственности на землю	010	000 1 11 05320 00 0000 120	342 140,00	343 503,48	0,00
Плата по соглашениям об установлении сервитута, заключенным органами исполнительной власти субъектов Российской Федерации, государственными или муниципальными предприятиями либо государственными или муниципальными учреждениями в отношении земельных участков, находящихся в собственности субъектов Российской Федерации	010	000 1 11 05322 02 0000 120	342 140,00	343 503,48	0,00
Плата по соглашениям об установлении сервитута, заключенным органами исполнительной власти субъектов Российской Федерации, государственными или муниципальными предприятиями либо государственными или муниципальными учреждениями в отношении земельных участков, находящихся в собственности субъектов Российской Федерации	010	779 1 11 05322 02 0000 120	342 140,00	343 503,48	0,00
Плата по соглашениям об установлении сервитута в отношении земельных участков, которые находятся в федеральной собственности и осуществление полномочий по управлению и распоряжению которыми передано органам государственной власти субъектов Российской Федерации	010	000 1 11 05326 00 0000 120	0,00	120 971,15	0,00
Плата по соглашениям об установлении сервитута, заключенным органами исполнительной власти субъектов Российской Федерации, государственными или муниципальными предприятиями либо государственными или муниципальными учреждениями в отношении земельных участков, которые расположены в границах городских округов, которые находятся в федеральной собственности и осуществление полномочий по управлению и распоряжению которыми передано органам государственной власти субъектов Российской Федерации	010	000 1 11 05326 04 0000 120	0,00	5 122,99	0,00
Плата по соглашениям об установлении сервитута, заключенным органами исполнительной власти субъектов Российской Федерации, государственными или муниципальными предприятиями либо государственными или муниципальными учреждениями в отношении земельных участков, которые расположены в границах городских округов, которые находятся в федеральной собственности и осуществление полномочий по управлению и распоряжению которыми передано органам государственной власти субъектов Российской Федерации	010	807 1 11 05326 04 0000 120	0,00	5 122,99	0,00
Плата по соглашениям об установлении сервитута, заключенным органами исполнительной власти субъектов Российской Федерации, государственными или муниципальными предприятиями либо государственными или муниципальными учреждениями в отношении земельных участков, которые расположены на межселенных территориях, которые находятся в федеральной собственности и осуществление полномочий по управлению и распоряжению которыми передано органам государственной власти субъектов Российской Федерации	010	000 1 11 05326 05 0000 120	0,00	115 848,16	0,00
Плата по соглашениям об установлении сервитута, заключенным органами исполнительной власти субъектов Российской Федерации, государственными или муниципальными предприятиями либо государственными или муниципальными учреждениями в отношении земельных участков, которые расположены на межселенных территориях, которые находятся в федеральной собственности и осуществление полномочий по управлению и распоряжению которыми передано органам государственной власти субъектов Российской Федерации	010	807 1 11 05326 05 0000 120	0,00	115 848,16	0,00
Плата за публичный сервитут, предусмотренная решением уполномоченного органа об установлении публичного сервитута в отношении земельных участков, находящихся в государственной или муниципальной собственности	010	000 1 11 05400 00 0000 120	0,00	10 615,64	0,00
Плата за публичный сервитут, предусмотренная решением уполномоченного органа об установлении публичного сервитута в отношении земельных участков после разграничения государственной собственности на землю	010	000 1 11 05420 00 0000 120	0,00	10 615,64	0,00
Плата за публичный сервитут, предусмотренная решением уполномоченного органа об установлении публичного сервитута в отношении земельных участков, находящихся в собственности субъектов Российской Федерации и не предоставленных гражданам или юридическим лицам (за исключением органов государственной власти (государственных органов), органов местного самоуправления (муниципальных органов), органов управления государственными внебюджетными фондами и казенных учреждений)	010	000 1 11 05420 02 0000 120	0,00	10 615,64	0,00
Плата за публичный сервитут, предусмотренная решением уполномоченного органа об установлении публичного сервитута в отношении земельных участков, находящихся в собственности субъектов Российской Федерации и не предоставленных гражданам или юридическим лицам (за исключением органов государственной власти (государственных органов), органов местного самоуправления (муниципальных органов), органов управления государственными внебюджетными фондами и казенных учреждений)	010	779 1 11 05420 02 0000 120	0,00	10 615,64	0,00
Платежи от государственных и муниципальных унитарных предприятий	010	000 1 11 07000 00 0000 120	5 847 000,00	5 000 504,15	846 495,85
Доходы от перечисления части прибыли государственных и муниципальных унитарных предприятий, остающейся после уплаты налогов и обязательных платежей	010	000 1 11 07010 00 0000 120	5 847 000,00	5 000 504,15	846 495,85
Доходы от перечисления части прибыли, остающейся после уплаты налогов и иных обязательных платежей государственных унитарных предприятий субъектов Российской Федерации	010	000 1 11 07012 02 0000 120	5 847 000,00	5 000 504,15	846 495,85
Доходы от перечисления части прибыли, остающейся после уплаты налогов и иных обязательных платежей государственных унитарных предприятий субъектов Российской Федерации	010	779 1 11 07012 02 0000 120	5 847 000,00	5 000 504,15	846 495,85
Прочие доходы от использования имущества и прав, находящихся в государственной и муниципальной собственности (за исключением имущества бюджетных и автономных учреждений, а также имущества государственных и муниципальных унитарных предприятий, в том числе казенных)	010	000 1 11 09000 00 0000 120	890 400,00	460 455,96	429 944,04
Доходы от эксплуатации и использования имущества автомобильных дорог, находящихся в государственной и муниципальной собственности	010	000 1 11 09030 00 0000 120	890 400,00	445 200,00	445 200,00
Доходы от эксплуатации и использования имущества автомобильных дорог, находящихся в собственности субъектов Российской Федерации	010	000 1 11 09032 02 0000 120	890 400,00	445 200,00	445 200,00
Доходы от эксплуатации и использования имущества автомобильных дорог, находящихся в собственности субъектов Российской Федерации	010	754 1 11 09032 02 0000 120	890 400,00	445 200,00	445 200,00
Прочие поступления от использования имущества, находящегося в государственной и муниципальной собственности (за исключением имущества бюджетных и автономных учреждений, а также имущества государственных и муниципальных унитарных предприятий, в том числе казенных)	010	000 1 11 09040 00 0000 120	0,00	15 255,96	0,00
Прочие поступления от использования имущества, находящегося в собственности субъектов Российской Федерации (за исключением имущества бюджетных и автономных учреждений субъектов Российской Федерации, а также имущества государственных унитарных предприятий субъектов Российской Федерации, в том числе казенных)	010	000 1 11 09042 02 0000 120	0,00	15 255,96	0,00
Прочие поступления от использования имущества, находящегося в собственности субъектов Российской Федерации (за исключением имущества бюджетных и автономных учреждений субъектов Российской Федерации, а также имущества государственных унитарных предприятий субъектов Российской Федерации, в том числе казенных)	010	779 1 11 09042 02 0000 120	0,00	15 255,96	0,00
ПЛАТЕЖИ ПРИ ПОЛЬЗОВАНИИ ПРИРОДНЫМИ РЕСУРСАМИ	010	000 1 12 00000 00 0000 000	260 247 800,00	239 690 715,78	20 557 084,22
Плата за негативное воздействие на окружающую среду	010	000 1 12 01000 01 0000 120	69 600 000,00	47 073 909,25	22 526 090,75
Плата за выбросы загрязняющих веществ в атмосферный воздух стационарными объектами	010	000 1 12 01010 01 0000 120	7 600 000,00	4 678 816,48	2 921 183,52
Плата за выбросы загрязняющих веществ в атмосферный воздух стационарными объектами	010	048 1 12 01010 01 0000 120	7 600 000,00	4 678 816,48	2 921 183,52
Плата за сбросы загрязняющих веществ в водные объекты	010	000 1 12 01030 01 0000 120	21 000 000,00	14 974 180,48	6 025 819,52
Плата за сбросы загрязняющих веществ в водные объекты	010	048 1 12 01030 01 0000 120	21 000 000,00	14 974 180,48	6 025 819,52
Плата за размещение отходов производства и потребления	010	000 1 12 01040 01 0000 120	41 000 000,00	27 417 992,29	13 582 007,71
Плата за размещение отходов производства	010	000 1 12 01041 01 0000 120	33 000 000,00	22 425 524,57	10 574 475,43
Плата за размещение отходов производства	010	048 1 12 01041 01 0000 120	33 000 000,00	22 425 524,57	10 574 475,43
Плата за размещение твердых коммунальных отходов	010	000 1 12 01042 01 0000 120	8 000 000,00	4 992 467,72	3 007 532,28
Плата за размещение твердых коммунальных отходов	010	048 1 12 01042 01 0000 120	8 000 000,00	4 992 467,72	3 007 532,28
Плата за выбросы загрязняющих веществ, образующихся при сжигании на факельных установках и (или) рассеивании попутного нефтяного газа	010	000 1 12 01070 01 0000 120	0,00	2 920,00	0,00
Плата за выбросы загрязняющих веществ, образующихся при сжигании на факельных установках и (или) рассеивании попутного нефтяного газа	010	048 1 12 01070 01 0000 120	0,00	2 920,00	0,00
Платежи при пользовании недрами	010	000 1 12 02000 00 0000 120	6 760 800,00	4 345 884,39	2 414 915,61
Разовые платежи за пользование недрами при наступлении определенных событий, оговоренных в лицензии, при пользовании недрами на территории Российской Федерации	010	000 1 12 02010 01 0000 120	4 300 000,00	3 642 056,00	657 944,00
Разовые платежи за пользование недрами при наступлении определенных событий, оговоренных в лицензии, при пользовании недрами на территории Российской Федерации по участкам недр местного значения	010	000 1 12 02012 01 0000 120	4 300 000,00	3 642 056,00	657 944,00
Разовые платежи за пользование недрами при наступлении определенных событий, оговоренных в лицензии, при пользовании недрами на территории Российской Федерации по участкам недр местного значения	010	790 1 12 02012 01 0000 120	4 300 000,00	3 642 056,00	657 944,00
Регулярные платежи за пользование недрами при пользовании недрами на территории Российской Федерации	010	000 1 12 02030 01 0000 120	1 487 000,00	618 828,39	868 171,61
Регулярные платежи за пользование недрами при пользовании недрами на территории Российской Федерации	010	182 1 12 02030 01 0000 120	1 487 000,00	618 828,39	868 171,61
Сборы за участие в конкурсе (аукционе) на право пользования участками недр	010	000 1 12 02100 00 0000 120	973 800,00	85 000,00	888 800,00
Сборы за участие в конкурсе (аукционе) на право пользования участками недр местного значения	010	000 1 12 02102 02 0000 120	973 800,00	85 000,00	888 800,00
Сборы за участие в конкурсе (аукционе) на право пользования участками недр местного значения	010	790 1 12 02102 02 0000 120	973 800,00	85 000,00	888 800,00
Плата за использование лесов	010	000 1 12 04000 00 0000 120	183 887 000,00	188 270 922,14	0,00
Плата за использование лесов, расположенных на землях лесного фонда	010	000 1 12 04010 00 0000 120	183 887 000,00	188 270 922,14	0,00
Плата за использование лесов, расположенных на землях лесного фонда, в части, превышающей минимальный размер платы по договору купли-продажи лесных насаждений	010	000 1 12 04013 02 0000 120	70 000 000,00	97 801 636,73	0,00

Плата за использование лесов, расположенных на землях лесного фонда, в части, превышающей минимальный размер платы по договору купли-продажи лесных насаждений	010	807 1 12 04013 02 0000 120	70 000 000,00	97 801 636,73	0,00
Плата за использование лесов, расположенных на землях лесного фонда, в части, превышающей минимальный размер арендной платы	010	000 1 12 04014 02 0000 120	113 387 000,00	89 893 839,08	23 493 160,92
Плата за использование лесов, расположенных на землях лесного фонда, в части, превышающей минимальный размер арендной платы	010	807 1 12 04014 02 0000 120	113 387 000,00	89 893 839,08	23 493 160,92
Плата за использование лесов, расположенных на землях лесного фонда, в части платы по договору купли-продажи лесных насаждений для собственных нужд	010	000 1 12 04015 02 0000 120	500 000,00	575 446,33	0,00
Плата за использование лесов, расположенных на землях лесного фонда, в части платы по договору купли-продажи лесных насаждений для собственных нужд	010	807 1 12 04015 02 0000 120	500 000,00	575 446,33	0,00
ДОХОДЫ ОТ ОКАЗАНИЯ ПЛАТНЫХ УСЛУГ И КОМПЕНСАЦИИ ЗАТРАТ ГОСУДАРСТВА	010	000 1 13 00000 00 0000 000	56 104 122,00	145 689 362,64	0,00
Доходы от оказания платных услуг (работ)	010	000 1 13 01000 00 0000 130	17 470 555,00	8 754 761,52	8 715 793,48
Плата за предоставление сведений и документов, содержащихся в Едином государственном реестре юридических лиц и в Едином государственном реестре индивидуальных предпринимателей	010	000 1 13 01020 01 0000 130	18 000,00	10 700,00	7 300,00
Плата за предоставление сведений и документов, содержащихся в Едином государственном реестре юридических лиц и в Едином государственном реестре индивидуальных предпринимателей	010	182 1 13 01020 01 0000 130	18 000,00	10 700,00	7 300,00
Плата за предоставление сведений из Единого государственного реестра недвижимости	010	000 1 13 01031 01 0000 130	0,00	-87,50	0,00
Плата за предоставление сведений из Единого государственного реестра недвижимости	010	321 1 13 01031 01 0000 130	0,00	-87,50	0,00
Плата за предоставление информации из реестра дисквалифицированных лиц	010	000 1 13 01190 01 0000 130	4 000,00	1 900,00	2 100,00
Плата за предоставление информации из реестра дисквалифицированных лиц	010	182 1 13 01190 01 0000 130	4 000,00	1 900,00	2 100,00
Плата за предоставление сведений, документов, содержащихся в государственных реестрах (регистрах)	010	000 1 13 01400 01 0000 130	200 000,00	219 750,00	0,00
Плата за предоставление государственными органами субъектов Российской Федерации, казенными учреждениями субъектов Российской Федерации сведений, документов, содержащихся в государственных реестрах (регистрах), ведение которых осуществляется данными государственными органами, учреждениями	010	000 1 13 01410 01 0000 130	200 000,00	219 750,00	0,00
Плата за предоставление государственными органами субъектов Российской Федерации, казенными учреждениями субъектов Российской Федерации сведений, документов, содержащихся в государственных реестрах (регистрах), ведение которых осуществляется данными государственными органами, учреждениями	010	807 1 13 01410 01 0000 130	200 000,00	219 750,00	0,00
Плата за оказание услуг по присоединению объектов дорожного сервиса к автомобильным дорогам общего пользования	010	000 1 13 01500 00 0000 130	12 100,00	0,00	12 100,00
Плата за оказание услуг по присоединению объектов дорожного сервиса к автомобильным дорогам общего пользования регионального или межмуниципального значения, зачисляемая в бюджеты субъектов Российской Федерации	010	000 1 13 01520 02 0000 130	12 100,00	0,00	12 100,00
Плата за оказание услуг по присоединению объектов дорожного сервиса к автомобильным дорогам общего пользования регионального или межмуниципального значения, зачисляемая в бюджеты субъектов Российской Федерации	010	754 1 13 01520 02 0000 130	12 100,00	0,00	12 100,00
Прочие доходы от оказания платных услуг (работ)	010	000 1 13 01990 00 0000 130	17 236 455,00	8 522 499,02	8 713 955,98
Прочие доходы от оказания платных услуг (работ) получателями средств федерального бюджета	010	000 1 13 01991 01 0000 130	0,00	-28 393,00	0,00
Прочие доходы от оказания платных услуг (работ) получателями средств федерального бюджета	010	167 1 13 01991 01 0000 130	0,00	-28 393,00	0,00
Прочие доходы от оказания платных услуг (работ) получателями средств бюджетов субъектов Российской Федерации	010	000 1 13 01992 02 0000 130	17 236 455,00	8 550 892,02	8 685 562,98
Прочие доходы от оказания платных услуг (работ) получателями средств бюджетов субъектов Российской Федерации	010	760 1 13 01992 02 0000 130	9 740,00	1 948,00	7 792,00
Прочие доходы от оказания платных услуг (работ) получателями средств бюджетов субъектов Российской Федерации	010	775 1 13 01992 02 0000 130	0,00	630 200,00	0,00
Прочие доходы от оказания платных услуг (работ) получателями средств бюджетов субъектов Российской Федерации	010	779 1 13 01992 02 0000 130	15 106 317,00	6 277 274,00	8 829 043,00
Прочие доходы от оказания платных услуг (работ) получателями средств бюджетов субъектов Российской Федерации	010	806 1 13 01992 02 0000 130	2 120 398,00	1 641 470,02	478 927,98
Доходы от компенсации затрат государства	010	000 1 13 02000 00 0000 130	38 633 567,00	136 934 601,12	0,00
Доходы, поступающие в порядке возмещения расходов, понесенных в связи с эксплуатацией имущества	010	000 1 13 02060 00 0000 130	342 842,00	161 039,47	181 802,53
Доходы, поступающие в порядке возмещения расходов, понесенных в связи с эксплуатацией имущества субъектов Российской Федерации	010	000 1 13 02062 02 0000 130	342 842,00	161 039,47	181 802,53
Доходы, поступающие в порядке возмещения расходов, понесенных в связи с эксплуатацией имущества субъектов Российской Федерации	010	760 1 13 02062 02 0000 130	342 842,00	161 039,47	181 802,53
Прочие доходы от компенсации затрат государства	010	000 1 13 02990 00 0000 130	38 290 725,00	136 773 561,65	0,00
Прочие доходы от компенсации затрат бюджетов субъектов Российской Федерации	010	000 1 13 02992 02 0000 130	38 290 725,00	136 773 561,65	0,00
Прочие доходы от компенсации затрат бюджетов субъектов Российской Федерации	010	751 1 13 02992 02 0000 130	120 000,00	3 247 564,56	0,00
Прочие доходы от компенсации затрат бюджетов субъектов Российской Федерации	010	752 1 13 02992 02 0000 130	0,00	51 248,32	0,00
Прочие доходы от компенсации затрат бюджетов субъектов Российской Федерации	010	753 1 13 02992 02 0000 130	0,00	13 417,91	0,00
Прочие доходы от компенсации затрат бюджетов субъектов Российской Федерации	010	754 1 13 02992 02 0000 130	0,00	3 216 315,16	0,00
Прочие доходы от компенсации затрат бюджетов субъектов Российской Федерации	010	755 1 13 02992 02 0000 130	0,00	235 973,67	0,00
Прочие доходы от компенсации затрат бюджетов субъектов Российской Федерации	010	758 1 13 02992 02 0000 130	0,00	50 362 401,43	0,00
Прочие доходы от компенсации затрат бюджетов субъектов Российской Федерации	010	759 1 13 02992 02 0000 130	928 000,00	236 213,69	691 786,31
Прочие доходы от компенсации затрат бюджетов субъектов Российской Федерации	010	760 1 13 02992 02 0000 130	20 148 904,00	20 974 543,01	0,00
Прочие доходы от компенсации затрат бюджетов субъектов Российской Федерации	010	761 1 13 02992 02 0000 130	10 000 000,00	7 618 047,37	2 381 952,63
Прочие доходы от компенсации затрат бюджетов субъектов Российской Федерации	010	762 1 13 02992 02 0000 130	0,00	1 664,10	0,00
Прочие доходы от компенсации затрат бюджетов субъектов Российской Федерации	010	766 1 13 02992 02 0000 130	0,00	16 337,31	0,00
Прочие доходы от компенсации затрат бюджетов субъектов Российской Федерации	010	768 1 13 02992 02 0000 130	0,00	13 273,28	0,00
Прочие доходы от компенсации затрат бюджетов субъектов Российской Федерации	010	769 1 13 02992 02 0000 130	0,00	783 045,96	0,00
Прочие доходы от компенсации затрат бюджетов субъектов Российской Федерации	010	770 1 13 02992 02 0000 130	0,00	2 160,00	0,00
Прочие доходы от компенсации затрат бюджетов субъектов Российской Федерации	010	775 1 13 02992 02 0000 130	7 093 821,00	17 509 043,49	0,00
Прочие доходы от компенсации затрат бюджетов субъектов Российской Федерации	010	779 1 13 02992 02 0000 130	0,00	12 086 813,38	0,00
Прочие доходы от компенсации затрат бюджетов субъектов Российской Федерации	010	784 1 13 02992 02 0000 130	0,00	34 851,15	0,00
Прочие доходы от компенсации затрат бюджетов субъектов Российской Федерации	010	785 1 13 02992 02 0000 130	0,00	263 763,93	0,00
Прочие доходы от компенсации затрат бюджетов субъектов Российской Федерации	010	787 1 13 02992 02 0000 130	0,00	771 289,97	0,00
Прочие доходы от компенсации затрат бюджетов субъектов Российской Федерации	010	793 1 13 02992 02 0000 130	0,00	76 104,00	0,00
Прочие доходы от компенсации затрат бюджетов субъектов Российской Федерации	010	795 1 13 02992 02 0000 130	0,00	52 951,87	0,00
Прочие доходы от компенсации затрат бюджетов субъектов Российской Федерации	010	796 1 13 02992 02 0000 130	0,00	937,70	0,00
Прочие доходы от компенсации затрат бюджетов субъектов Российской Федерации	010	806 1 13 02992 02 0000 130	0,00	50,54	0,00
Прочие доходы от компенсации затрат бюджетов субъектов Российской Федерации	010	807 1 13 02992 02 0000 130	0,00	10 332 857,80	0,00
Прочие доходы от компенсации затрат бюджетов субъектов Российской Федерации	010	808 1 13 02992 02 0000 130	0,00	20 341,80	0,00
Прочие доходы от компенсации затрат бюджетов субъектов Российской Федерации	010	810 1 13 02992 02 0000 130	0,00	8 852 350,25	0,00
ДОХОДЫ ОТ ПРОДАЖИ МАТЕРИАЛЬНЫХ И НЕМАТЕРИАЛЬНЫХ АКТИВОВ	010	000 1 14 00000 00 0000 000	48 178 097,00	46 109 315,80	2 068 781,20
Доходы от продажи квартир	010	000 1 14 01000 00 0000 410	36 183 417,00	23 951 174,82	12 232 242,18
Доходы от продажи квартир, находящихся в собственности субъектов Российской Федерации	010	000 1 14 01020 02 0000 410	36 183 417,00	23 951 174,82	12 232 242,18
Доходы от продажи квартир, находящихся в собственности субъектов Российской Федерации	010	779 1 14 01020 02 0000 410	36 183 417,00	23 951 174,82	12 232 242,18
Доходы от реализации имущества, находящегося в государственной и муниципальной собственности (за исключением движимого имущества бюджетных и автономных учреждений, а также имущества государственных и муниципальных унитарных предприятий, в том числе казенных)	010	000 1 14 02000 00 0000 000	11 994 680,00	22 158 140,98	0,00
Доходы от реализации имущества, находящегося в собственности субъектов Российской Федерации (за исключением движимого имущества бюджетных и автономных учреждений субъектов Российской Федерации, а также имущества государственных унитарных предприятий субъектов Российской Федерации, в том числе казенных), в части реализации основных средств по указанному имуществу	010	000 1 14 02020 02 0000 410	0,00	21 415 503,58	0,00
Доходы от реализации имущества, находящегося в оперативном управлении учреждений, находящихся в ведении органов государственной власти субъектов Российской Федерации (за исключением имущества бюджетных и автономных учреждений субъектов Российской Федерации), в части реализации основных средств по указанному имуществу	010	000 1 14 02022 02 0000 410	0,00	1 124 721,08	0,00
Доходы от реализации имущества, находящегося в оперативном управлении учреждений, находящихся в ведении органов государственной власти субъектов Российской Федерации (за исключением имущества бюджетных и автономных учреждений субъектов Российской Федерации), в части реализации основных средств по указанному имуществу	010	779 1 14 02022 02 0000 410	0,00	1 124 721,08	0,00
Доходы от реализации иного имущества, находящегося в собственности субъектов Российской Федерации (за исключением имущества бюджетных и автономных учреждений субъектов Российской Федерации, а также имущества государственных унитарных предприятий субъектов Российской Федерации, в том числе казенных), в части реализации основных средств по указанному имуществу	010	000 1 14 02023 02 0000 410	0,00	20 290 782,50	0,00
Доходы от реализации иного имущества, находящегося в собственности субъектов Российской Федерации (за исключением имущества бюджетных и автономных учреждений субъектов Российской Федерации, а также имущества государственных унитарных предприятий субъектов Российской Федерации, в том числе казенных), в части реализации основных средств по указанному имуществу	010	779 1 14 02023 02 0000 410	0,00	20 290 782,50	0,00
Доходы от реализации имущества, находящегося в собственности субъектов Российской Федерации (за исключением имущества бюджетных и автономных учреждений субъектов Российской Федерации, а также имущества государственных унитарных предприятий субъектов Российской Федерации, в том числе казенных), в части реализации материальных запасов по указанному имуществу	010	000 1 14 02020 02 0000 440	11 994 680,00	742 637,40	11 252 042,60
Доходы от реализации имущества, находящегося в оперативном управлении учреждений, находящихся в ведении органов государственной власти субъектов Российской Федерации (за исключением имущества бюджетных и автономных учреждений субъектов Российской Федерации), в части реализации материальных запасов по указанному имуществу	010	000 1 14 02022 02 0000 440	11 994 680,00	742 637,40	11 252 042,60
Доходы от реализации имущества, находящегося в оперативном управлении учреждений, находящихся в ведении органов государственной власти субъектов Российской Федерации (за исключением имущества бюджетных и автономных учреждений субъектов Российской Федерации), в части реализации материальных запасов по указанному имуществу	010	779 1 14 02022 02 0000 440	11 994 680,00	742 637,40	11 252 042,60

АДМИНИСТРАТИВНЫЕ ПЛАТЕЖИ И СБОРЫ	010	000 1 15 00000 00 0000 000	8 186 837,00	907 451,35	7 279 385,65
Платежи, взимаемые государственными и муниципальными органами (организациями) за выполнение определенных функций	010	000 1 15 02000 00 0000 140	8 000 000,00	720 614,35	7 279 385,65
Платежи, взимаемые государственными органами (организациями) субъектов Российской Федерации за выполнение определенных функций	010	000 1 15 02020 02 0000 140	8 000 000,00	720 614,35	7 279 385,65
Платежи, взимаемые государственными органами (организациями) субъектов Российской Федерации за выполнение определенных функций	010	754 1 15 02020 02 0000 140	8 000 000,00	720 614,35	7 279 385,65
Сборы, вносимые заказчиками документации, подлежащей государственной экологической экспертизе, рассчитанные в соответствии со сметой расходов на проведение государственной экологической экспертизы	010	000 1 15 07000 01 0000 140	186 837,00	186 837,00	0,00
Сборы, вносимые заказчиками документации, подлежащей государственной экологической экспертизе, организация и проведение которой осуществляются органами государственной власти субъектов Российской Федерации, рассчитанные в соответствии со сметой расходов на проведение государственной экологической экспертизы	010	000 1 15 07020 01 0000 140	186 837,00	186 837,00	0,00
Сборы, вносимые заказчиками документации, подлежащей государственной экологической экспертизе, организация и проведение которой осуществляются органами государственной власти субъектов Российской Федерации, рассчитанные в соответствии со сметой расходов на проведение государственной экологической экспертизы	010	790 1 15 07020 01 0000 140	186 837,00	186 837,00	0,00
ШТРАФЫ, САНКЦИИ, ВОЗМЕЩЕНИЕ УЩЕРБА	010	000 1 16 00000 00 0000 000	845 166 590,00	433 207 308,16	411 959 281,84
Административные штрафы, установленные Кодексом Российской Федерации об административных правонарушениях	010	000 1 16 01000 01 0000 140	834 602 690,00	404 860 552,32	429 742 137,68
Административные штрафы, установленные главой 5 Кодекса Российской Федерации об административных правонарушениях, за административные правонарушения, посягающие на права граждан	010	000 1 16 01050 01 0000 140	1 400 000,00	559 893,58	840 106,42
Административные штрафы, установленные главой 5 Кодекса Российской Федерации об административных правонарушениях, за административные правонарушения, посягающие на права граждан, налагаемые мировыми судьями, комиссиями по делам несовершеннолетних и защите их прав	010	000 1 16 01053 01 0000 140	1 400 000,00	559 893,58	840 106,42
Административные штрафы, установленные главой 5 Кодекса Российской Федерации об административных правонарушениях, за административные правонарушения, посягающие на права граждан, налагаемые мировыми судьями, комиссиями по делам несовершеннолетних и защите их прав	010	785 1 16 01053 01 0000 140	1 400 000,00	559 893,58	840 106,42
Административные штрафы, установленные главой 6 Кодекса Российской Федерации об административных правонарушениях, за административные правонарушения, посягающие на здоровье, санитарно-эпидемиологическое благополучие населения и общественную нравственность	010	000 1 16 01060 01 0000 140	4 801 000,00	2 920 632,13	1 880 367,87
Административные штрафы, установленные главой 6 Кодекса Российской Федерации об административных правонарушениях, за административные правонарушения, посягающие на здоровье, санитарно-эпидемиологическое благополучие населения и общественную нравственность, налагаемые должностными лицами органов исполнительной власти субъектов Российской Федерации, учреждениями субъектов Российской Федерации	010	000 1 16 01062 01 0000 140	500,00	0,00	500,00
Административные штрафы, установленные главой 6 Кодекса Российской Федерации об административных правонарушениях, за административные правонарушения, посягающие на здоровье, санитарно-эпидемиологическое благополучие населения и общественную нравственность, налагаемые должностными лицами органов исполнительной власти субъектов Российской Федерации, учреждениями субъектов Российской Федерации	010	795 1 16 01062 01 0000 140	500,00	0,00	500,00
Административные штрафы, установленные главой 6 Кодекса Российской Федерации об административных правонарушениях, за административные правонарушения, посягающие на здоровье, санитарно-эпидемиологическое благополучие населения и общественную нравственность, налагаемые мировыми судьями, комиссиями по делам несовершеннолетних и защите их прав	010	000 1 16 01063 01 0000 140	4 800 500,00	2 920 632,13	1 879 867,87
Административные штрафы, установленные главой 6 Кодекса Российской Федерации об административных правонарушениях, за административные правонарушения, посягающие на здоровье, санитарно-эпидемиологическое благополучие населения и общественную нравственность, налагаемые мировыми судьями, комиссиями по делам несовершеннолетних и защите их прав	010	785 1 16 01063 01 0000 140	4 800 000,00	2 920 632,13	1 879 367,87
Административные штрафы, установленные главой 6 Кодекса Российской Федерации об административных правонарушениях, за административные правонарушения, посягающие на здоровье, санитарно-эпидемиологическое благополучие населения и общественную нравственность, налагаемые мировыми судьями, комиссиями по делам несовершеннолетних и защите их прав	010	795 1 16 01063 01 0000 140	500,00	0,00	500,00
Административные штрафы, установленные главой 7 Кодекса Российской Федерации об административных правонарушениях, за административные правонарушения в области охраны собственности	010	000 1 16 01070 01 0000 140	6 054 500,00	4 587 797,04	1 466 702,96
Административные штрафы, установленные главой 7 Кодекса Российской Федерации об административных правонарушениях, за административные правонарушения в области охраны собственности, налагаемые должностными лицами органов исполнительной власти субъектов Российской Федерации, учреждениями субъектов Российской Федерации	010	000 1 16 01072 01 0000 140	5 054 500,00	3 963 654,22	1 090 845,78
Административные штрафы, установленные главой 7 Кодекса Российской Федерации об административных правонарушениях, за административные правонарушения в области охраны собственности, налагаемые должностными лицами органов исполнительной власти субъектов Российской Федерации, учреждениями субъектов Российской Федерации	010	778 1 16 01072 01 0000 140	2 954 500,00	2 086 804,22	867 695,78
Административные штрафы, установленные главой 7 Кодекса Российской Федерации об административных правонарушениях, за административные правонарушения в области охраны собственности, налагаемые должностными лицами органов исполнительной власти субъектов Российской Федерации, учреждениями субъектов Российской Федерации	010	790 1 16 01072 01 0000 140	1 000 000,00	1 120 000,00	0,00
Административные штрафы, установленные главой 7 Кодекса Российской Федерации об административных правонарушениях, за административные правонарушения в области охраны собственности, налагаемые должностными лицами органов исполнительной власти субъектов Российской Федерации, учреждениями субъектов Российской Федерации	010	795 1 16 01072 01 0000 140	1 000 000,00	716 850,00	283 150,00
Административные штрафы, установленные главой 7 Кодекса Российской Федерации об административных правонарушениях, за административные правонарушения в области охраны собственности, налагаемые должностными лицами органов исполнительной власти субъектов Российской Федерации, учреждениями субъектов Российской Федерации	010	807 1 16 01072 01 0000 140	100 000,00	40 000,00	60 000,00
Административные штрафы, установленные главой 7 Кодекса Российской Федерации об административных правонарушениях, за административные правонарушения в области охраны собственности, налагаемые мировыми судьями, комиссиями по делам несовершеннолетних и защите их прав	010	000 1 16 01073 01 0000 140	1 000 000,00	624 142,82	375 857,18
Административные штрафы, установленные главой 7 Кодекса Российской Федерации об административных правонарушениях, за административные правонарушения в области охраны собственности, налагаемые мировыми судьями, комиссиями по делам несовершеннолетних и защите их прав	010	785 1 16 01073 01 0000 140	1 000 000,00	624 142,82	375 857,18
Административные штрафы, установленные главой 8 Кодекса Российской Федерации об административных правонарушениях, за административные правонарушения в области охраны окружающей среды и природопользования	010	000 1 16 01080 01 0000 140	23 800 000,00	22 940 790,20	859 209,80
Административные штрафы, установленные главой 8 Кодекса Российской Федерации об административных правонарушениях, за административные правонарушения в области охраны окружающей среды и природопользования, налагаемые должностными лицами органов исполнительной власти субъектов Российской Федерации, учреждениями субъектов Российской Федерации	010	000 1 16 01082 01 0000 140	19 000 000,00	19 405 627,54	0,00
Административные штрафы, установленные главой 8 Кодекса Российской Федерации об административных правонарушениях, за административные правонарушения в области охраны окружающей среды и природопользования, налагаемые должностными лицами органов исполнительной власти субъектов Российской Федерации, учреждениями субъектов Российской Федерации	010	790 1 16 01082 01 0000 140	1 000 000,00	258 756,20	741 243,80
Административные штрафы, установленные главой 8 Кодекса Российской Федерации об административных правонарушениях, за административные правонарушения в области охраны окружающей среды и природопользования, налагаемые должностными лицами органов исполнительной власти субъектов Российской Федерации, учреждениями субъектов Российской Федерации	010	807 1 16 01082 01 0000 140	18 000 000,00	19 146 871,34	0,00
Административные штрафы, установленные главой 8 Кодекса Российской Федерации об административных правонарушениях, за административные правонарушения в области охраны окружающей среды и природопользования, налагаемые мировыми судьями, комиссиями по делам несовершеннолетних и защите их прав	010	000 1 16 01083 01 0000 140	4 800 000,00	3 535 162,66	1 264 837,34
Административные штрафы, установленные главой 8 Кодекса Российской Федерации об административных правонарушениях, за административные правонарушения в области охраны окружающей среды и природопользования, налагаемые мировыми судьями, комиссиями по делам несовершеннолетних и защите их прав	010	785 1 16 01083 01 0000 140	4 800 000,00	3 524 201,73	1 275 798,27
Административные штрафы, установленные главой 8 Кодекса Российской Федерации об административных правонарушениях, за административные правонарушения в области охраны окружающей среды и природопользования, налагаемые мировыми судьями, комиссиями по делам несовершеннолетних и защите их прав	010	807 1 16 01083 01 0000 140	0,00	10 960,93	0,00
Административные штрафы, установленные главой 9 Кодекса Российской Федерации об административных правонарушениях, за административные правонарушения в промышленности, строительстве и энергетике	010	000 1 16 01090 01 0000 140	4 460 000,00	4 546 053,37	0,00
Административные штрафы, установленные главой 9 Кодекса Российской Федерации об административных правонарушениях, за административные правонарушения в промышленности, строительстве и энергетике, налагаемые должностными лицами органов исполнительной власти субъектов Российской Федерации, учреждениями субъектов Российской Федерации	010	000 1 16 01092 01 0000 140	4 110 000,00	4 396 664,10	0,00
Административные штрафы, установленные главой 9 Кодекса Российской Федерации об административных правонарушениях, за административные правонарушения в промышленности, строительстве и энергетике, налагаемые должностными лицами органов исполнительной власти субъектов Российской Федерации, учреждениями субъектов Российской Федерации	010	772 1 16 01092 01 0000 140	4 080 000,00	4 396 664,10	0,00
Административные штрафы, установленные главой 9 Кодекса Российской Федерации об административных правонарушениях, за административные правонарушения в промышленности, строительстве и энергетике, налагаемые должностными лицами органов исполнительной власти субъектов Российской Федерации, учреждениями субъектов Российской Федерации	010	795 1 16 01092 01 0000 140	30 000,00	0,00	30 000,00
Административные штрафы, установленные главой 9 Кодекса Российской Федерации об административных правонарушениях, за административные правонарушения в промышленности, строительстве и энергетике, налагаемые мировыми судьями, комиссиями по делам несовершеннолетних и защите их прав	010	000 1 16 01093 01 0000 140	350 000,00	149 389,27	200 610,73
Административные штрафы, установленные главой 9 Кодекса Российской Федерации об административных правонарушениях, за административные правонарушения в промышленности, строительстве и энергетике, налагаемые мировыми судьями, комиссиями по делам несовершеннолетних и защите их прав	010	785 1 16 01093 01 0000 140	350 000,00	149 389,27	200 610,73
Административные штрафы, установленные главой 10 Кодекса Российской Федерации об административных правонарушениях, за административные правонарушения в сельском хозяйстве, ветеринарии и мелиорации земель	010	000 1 16 01100 01 0000 140	10 000,00	8 767,28	1 232,72
Административные штрафы, установленные главой 10 Кодекса Российской Федерации об административных правонарушениях, за административные правонарушения в сельском хозяйстве, ветеринарии и мелиорации земель, налагаемые мировыми судьями, комиссиями по делам несовершеннолетних и защите их прав	010	000 1 16 01103 01 0000 140	10 000,00	8 767,28	1 232,72
Административные штрафы, установленные главой 10 Кодекса Российской Федерации об административных правонарушениях, за административные правонарушения в сельском хозяйстве, ветеринарии и мелиорации земель, налагаемые мировыми судьями, комиссиями по делам несовершеннолетних и защите их прав	010	785 1 16 01103 01 0000 140	10 000,00	8 767,28	1 232,72
Административные штрафы, установленные главой 11 Кодекса Российской Федерации об административных правонарушениях, за административные правонарушения на транспорте	010	000 1 16 01110 01 0000 140	80 000,00	65 900,00	14 100,00
Административные штрафы, установленные главой 11 Кодекса Российской Федерации об административных правонарушениях, за административные правонарушения на транспорте, налагаемые мировыми судьями, комиссиями по делам несовершеннолетних и защите их прав	010	000 1 16 01113 01 0000 140	80 000,00	65 900,00	14 100,00

Административные штрафы, установленные главой 11 Кодекса Российской Федерации об административных правонарушениях, за административные правонарушения на транспорте, налагаемые мировыми судьями, комиссиями по делам несовершеннолетних и защите их прав	010	785 1 16 01113 01 0000 140	80 000,00	65 900,00	14 100,00
Административные штрафы, установленные главой 12 Кодекса Российской Федерации об административных правонарушениях, за административные правонарушения в области дорожного движения	010	000 1 16 01120 01 0000 140	740 706 930,00	331 986 495,12	408 720 434,88
Административные штрафы, установленные главой 12 Кодекса Российской Федерации об административных правонарушениях, за административные правонарушения в области дорожного движения, налагаемые судьями федеральных судов, должностными лицами федеральных государственных органов, учреждений	010	000 1 16 01121 01 0000 140	592 620 420,00	260 005 161,17	332 615 258,83
Административные штрафы, установленные главой 12 Кодекса Российской Федерации об административных правонарушениях, за административные правонарушения в области дорожного движения, налагаемые судьями федеральных судов, должностными лицами федеральных государственных органов, учреждений	010	106 1 16 01121 01 0000 140	0,00	4 162 849,04	0,00
Административные штрафы, установленные главой 12 Кодекса Российской Федерации об административных правонарушениях, за административные правонарушения в области дорожного движения, налагаемые судьями федеральных судов, должностными лицами федеральных государственных органов, учреждений	010	187 1 16 01121 01 0000 140	0,00	178 400,00	0,00
Административные штрафы, установленные главой 12 Кодекса Российской Федерации об административных правонарушениях, за административные правонарушения в области дорожного движения, налагаемые судьями федеральных судов, должностными лицами федеральных государственных органов, учреждений	010	188 1 16 01121 01 0000 140	592 620 420,00	255 663 912,13	336 956 507,87
Административные штрафы, установленные главой 12 Кодекса Российской Федерации об административных правонарушениях, за административные правонарушения в области дорожного движения, налагаемые мировыми судьями, комиссиями по делам несовершеннолетних и защите их прав	010	000 1 16 01123 01 0000 140	148 086 510,00	71 981 333,95	76 105 176,05
Административные штрафы, установленные главой 12 Кодекса Российской Федерации об административных правонарушениях, за административные правонарушения в области дорожного движения, налагаемые мировыми судьями, комиссиями по делам несовершеннолетних и защите их прав	010	188 1 16 01123 01 0000 140	146 796 510,00	71 369 648,02	75 426 861,98
Административные штрафы, установленные главой 12 Кодекса Российской Федерации об административных правонарушениях, за административные правонарушения в области дорожного движения, налагаемые мировыми судьями, комиссиями по делам несовершеннолетних и защите их прав	010	785 1 16 01123 01 0000 140	1 290 000,00	611 685,93	678 314,07
Административные штрафы, установленные главой 13 Кодекса Российской Федерации об административных правонарушениях, за административные правонарушения в области связи и информации	010	000 1 16 01130 01 0000 140	740 000,00	645 641,99	94 358,01
Административные штрафы, установленные главой 13 Кодекса Российской Федерации об административных правонарушениях, за административные правонарушения в области связи и информации, налагаемые должностными лицами органов исполнительной власти субъектов Российской Федерации, учреждениями субъектов Российской Федерации	010	000 1 16 01132 01 0000 140	540 000,00	476 311,90	63 688,10
Административные штрафы, установленные главой 13 Кодекса Российской Федерации об административных правонарушениях, за административные правонарушения в области связи и информации, налагаемые должностными лицами органов исполнительной власти субъектов Российской Федерации, учреждениями субъектов Российской Федерации	010	772 1 16 01132 01 0000 140	510 000,00	476 308,90	33 691,10
Административные штрафы, установленные главой 13 Кодекса Российской Федерации об административных правонарушениях, за административные правонарушения в области связи и информации, налагаемые должностными лицами органов исполнительной власти субъектов Российской Федерации, учреждениями субъектов Российской Федерации	010	795 1 16 01132 01 0000 140	30 000,00	3,00	29 997,00
Административные штрафы, установленные главой 13 Кодекса Российской Федерации об административных правонарушениях, за административные правонарушения в области связи и информации, налагаемые мировыми судьями, комиссиями по делам несовершеннолетних и защите их прав	010	000 1 16 01133 01 0000 140	200 000,00	169 330,09	30 669,91
Административные штрафы, установленные главой 13 Кодекса Российской Федерации об административных правонарушениях, за административные правонарушения в области связи и информации, налагаемые мировыми судьями, комиссиями по делам несовершеннолетних и защите их прав	010	785 1 16 01133 01 0000 140	200 000,00	169 330,09	30 669,91
Административные штрафы, установленные главой 14 Кодекса Российской Федерации об административных правонарушениях, за административные правонарушения в области предпринимательской деятельности и деятельности саморегулируемых организаций	010	000 1 16 01140 01 0000 140	10 429 200,00	7 506 048,05	2 923 151,95
Административные штрафы, установленные главой 14 Кодекса Российской Федерации об административных правонарушениях, за административные правонарушения в области предпринимательской деятельности и деятельности саморегулируемых организаций, налагаемые должностными лицами органов исполнительной власти субъектов Российской Федерации, учреждениями субъектов Российской Федерации	010	000 1 16 01142 01 0000 140	6 229 200,00	4 598 088,10	1 631 111,90
Административные штрафы, установленные главой 14 Кодекса Российской Федерации об административных правонарушениях, за административные правонарушения в области предпринимательской деятельности и деятельности саморегулируемых организаций, налагаемые должностными лицами органов исполнительной власти субъектов Российской Федерации, учреждениями субъектов Российской Федерации	010	770 1 16 01142 01 0000 140	498 900,00	2 399,81	496 500,19
Административные штрафы, установленные главой 14 Кодекса Российской Федерации об административных правонарушениях, за административные правонарушения в области предпринимательской деятельности и деятельности саморегулируемых организаций, налагаемые должностными лицами органов исполнительной власти субъектов Российской Федерации, учреждениями субъектов Российской Федерации	010	772 1 16 01142 01 0000 140	306 000,00	575 487,67	0,00
Административные штрафы, установленные главой 14 Кодекса Российской Федерации об административных правонарушениях, за административные правонарушения в области предпринимательской деятельности и деятельности саморегулируемых организаций, налагаемые должностными лицами органов исполнительной власти субъектов Российской Федерации, учреждениями субъектов Российской Федерации	010	795 1 16 01142 01 0000 140	1 500 000,00	1 221 107,26	278 892,74
Административные штрафы, установленные главой 14 Кодекса Российской Федерации об административных правонарушениях, за административные правонарушения в области предпринимательской деятельности и деятельности саморегулируемых организаций, налагаемые должностными лицами органов исполнительной власти субъектов Российской Федерации, учреждениями субъектов Российской Федерации	010	808 1 16 01142 01 0000 140	3 924 300,00	2 799 093,36	1 125 206,64
Административные штрафы, установленные главой 14 Кодекса Российской Федерации об административных правонарушениях, за административные правонарушения в области предпринимательской деятельности и деятельности саморегулируемых организаций, налагаемые мировыми судьями, комиссиями по делам несовершеннолетних и защите их прав	010	000 1 16 01143 01 0000 140	4 200 000,00	2 907 959,95	1 292 040,05
Административные штрафы, установленные главой 14 Кодекса Российской Федерации об административных правонарушениях, за административные правонарушения в области предпринимательской деятельности и деятельности саморегулируемых организаций, налагаемые мировыми судьями, комиссиями по делам несовершеннолетних и защите их прав	010	785 1 16 01143 01 0000 140	4 200 000,00	2 907 959,95	1 292 040,05
Административные штрафы, установленные главой 15 Кодекса Российской Федерации об административных правонарушениях, за административные правонарушения в области финансов, налогов и сборов, страхования, рынка ценных бумаг	010	000 1 16 01150 01 0000 140	2 320 990,00	2 405 002,62	0,00
Административные штрафы, установленные главой 15 Кодекса Российской Федерации об административных правонарушениях, за административные правонарушения в области финансов, налогов и сборов, страхования, рынка ценных бумаг (за исключением штрафов, указанных в пункте 6 статьи 46 Бюджетного кодекса Российской Федерации), налагаемые должностными лицами органов исполнительной власти субъектов Российской Федерации, учреждениями субъектов Российской Федерации	010	000 1 16 01152 01 0000 140	281 700,00	430 695,67	0,00
Административные штрафы, установленные главой 15 Кодекса Российской Федерации об административных правонарушениях, за административные правонарушения в области финансов, налогов и сборов, страхования, рынка ценных бумаг (за исключением штрафов, указанных в пункте 6 статьи 46 Бюджетного кодекса Российской Федерации), налагаемые должностными лицами органов исполнительной власти субъектов Российской Федерации, учреждениями субъектов Российской Федерации	010	778 1 16 01152 01 0000 140	81 700,00	140 000,00	0,00
Административные штрафы, установленные главой 15 Кодекса Российской Федерации об административных правонарушениях, за административные правонарушения в области финансов, налогов и сборов, страхования, рынка ценных бумаг (за исключением штрафов, указанных в пункте 6 статьи 46 Бюджетного кодекса Российской Федерации), налагаемые должностными лицами органов исполнительной власти субъектов Российской Федерации, учреждениями субъектов Российской Федерации	010	808 1 16 01152 01 0000 140	200 000,00	290 695,67	0,00
Административные штрафы, установленные главой 15 Кодекса Российской Федерации об административных правонарушениях, за административные правонарушения в области финансов, налогов и сборов, страхования, рынка ценных бумаг (за исключением штрафов, указанных в пункте 6 статьи 46 Бюджетного кодекса Российской Федерации), налагаемые мировыми судьями, комиссиями по делам несовершеннолетних и защите их прав	010	000 1 16 01153 01 0000 140	1 900 000,00	1 888 281,66	11 718,34
Административные штрафы, установленные главой 15 Кодекса Российской Федерации об административных правонарушениях, за административные правонарушения в области финансов, налогов и сборов, страхования, рынка ценных бумаг (за исключением штрафов, указанных в пункте 6 статьи 46 Бюджетного кодекса Российской Федерации), налагаемые мировыми судьями, комиссиями по делам несовершеннолетних и защите их прав	010	785 1 16 01153 01 0000 140	1 900 000,00	1 888 281,66	11 718,34
Административные штрафы, установленные главой 15 Кодекса Российской Федерации об административных правонарушениях, за административные правонарушения в области финансов, связанные с нецелевым использованием бюджетных средств, невозвратом либо несвоевременным возвратом бюджетного кредита, неперечислением либо несвоевременным перечислением платы за пользование бюджетным кредитом, нарушением условий предоставления бюджетного кредита, нарушением порядка и (или) условий предоставления (расходования) межбюджетных трансфертов, нарушением условий предоставления бюджетных инвестиций, субсидий юридическим лицам, индивидуальным предпринимателям и физическим лицам, подлежащие зачислению в бюджет субъекта Российской Федерации	010	000 1 16 01156 01 0000 140	139 290,00	86 025,29	53 264,71
Административные штрафы, установленные главой 15 Кодекса Российской Федерации об административных правонарушениях, за административные правонарушения в области финансов, связанные с нецелевым использованием бюджетных средств, невозвратом либо несвоевременным возвратом бюджетного кредита, неперечислением либо несвоевременным перечислением платы за пользование бюджетным кредитом, нарушением условий предоставления бюджетного кредита, нарушением порядка и (или) условий предоставления (расходования) межбюджетных трансфертов, нарушением условий предоставления бюджетных инвестиций, субсидий юридическим лицам, индивидуальным предпринимателям и физическим лицам, подлежащие зачислению в бюджет субъекта Российской Федерации	010	762 1 16 01156 01 0000 140	100 000,00	61 122,52	38 877,48
Административные штрафы, установленные главой 15 Кодекса Российской Федерации об административных правонарушениях, за административные правонарушения в области финансов, связанные с нецелевым использованием бюджетных средств, невозвратом либо несвоевременным возвратом бюджетного кредита, неперечислением либо несвоевременным перечислением платы за пользование бюджетным кредитом, нарушением условий предоставления бюджетного кредита, нарушением порядка и (или) условий предоставления (расходования) межбюджетных трансфертов, нарушением условий предоставления бюджетных инвестиций, субсидий юридическим лицам, индивидуальным предпринимателям и физическим лицам, подлежащие зачислению в бюджет субъекта Российской Федерации	010	778 1 16 01156 01 0000 140	39 290,00	24 902,77	14 387,23
Административные штрафы, установленные главой 16 Кодекса Российской Федерации об административных правонарушениях, за административные правонарушения в области таможенного дела (нарушение таможенных правил)	010	000 1 16 01160 01 0000 140	1 000 000,00	645 718,17	354 281,83
Административные штрафы, установленные главой 16 Кодекса Российской Федерации об административных правонарушениях, за административные правонарушения в области таможенного дела (нарушение таможенных правил), налагаемые мировыми судьями, комиссиями по делам несовершеннолетних и защите их прав	010	000 1 16 01163 01 0000 140	1 000 000,00	645 718,17	354 281,83
Административные штрафы, установленные главой 16 Кодекса Российской Федерации об административных правонарушениях, за административные правонарушения в области таможенного дела (нарушение таможенных правил), налагаемые мировыми судьями, комиссиями по делам несовершеннолетних и защите их прав	010	785 1 16 01163 01 0000 140	1 000 000,00	645 718,17	354 281,83
Административные штрафы, установленные главой 17 Кодекса Российской Федерации об административных правонарушениях, за административные правонарушения, посягающие на институты государственной власти	010	000 1 16 01170 01 0000 140	350 000,00	178 865,97	171 134,03

Административные штрафы, установленные главой 17 Кодекса Российской Федерации об административных правонарушениях, за административные правонарушения, посягающие на институты государственной власти, налагаемые мировыми судьями, комиссиями по делам несовершеннолетних и защите их прав	010	000 1 16 01173 01 0000 140	350 000,00	178 865,97	171 134,03
Административные штрафы, установленные главой 17 Кодекса Российской Федерации об административных правонарушениях, за административные правонарушения, посягающие на институты государственной власти, налагаемые мировыми судьями, комиссиями по делам несовершеннолетних и защите их прав	010	785 1 16 01173 01 0000 140	350 000,00	178 865,97	171 134,03
Административные штрафы, установленные главой 18 Кодекса Российской Федерации об административных правонарушениях, за административные правонарушения в области защиты государственной границы Российской Федерации и обеспечения режима пребывания иностранных граждан или лиц без гражданства на территории Российской Федерации	010	000 1 16 01180 01 0000 140	20 000,00	10 250,34	9 749,66
Административные штрафы, установленные главой 18 Кодекса Российской Федерации об административных правонарушениях, за административные правонарушения в области защиты государственной границы Российской Федерации и обеспечения режима пребывания иностранных граждан или лиц без гражданства на территории Российской Федерации, налагаемые мировыми судьями, комиссиями по делам несовершеннолетних и защите их прав	010	000 1 16 01183 01 0000 140	20 000,00	10 250,34	9 749,66
Административные штрафы, установленные главой 18 Кодекса Российской Федерации об административных правонарушениях, за административные правонарушения в области защиты государственной границы Российской Федерации и обеспечения режима пребывания иностранных граждан или лиц без гражданства на территории Российской Федерации, налагаемые мировыми судьями, комиссиями по делам несовершеннолетних и защите их прав	010	785 1 16 01183 01 0000 140	20 000,00	10 250,34	9 749,66
Административные штрафы, установленные главой 19 Кодекса Российской Федерации об административных правонарушениях, за административные правонарушения против порядка управления	010	000 1 16 01190 01 0000 140	17 873 030,00	11 318 749,69	6 554 280,31
Административные штрафы, установленные главой 19 Кодекса Российской Федерации об административных правонарушениях, за административные правонарушения против порядка управления, налагаемые должностными лицами органов исполнительной власти субъектов Российской Федерации, учреждениями субъектов Российской Федерации	010	000 1 16 01192 01 0000 140	838 000,00	412 084,38	425 915,62
Административные штрафы, установленные главой 19 Кодекса Российской Федерации об административных правонарушениях, за административные правонарушения против порядка управления, налагаемые должностными лицами органов исполнительной власти субъектов Российской Федерации, учреждениями субъектов Российской Федерации	010	770 1 16 01192 01 0000 140	601 800,00	249 935,03	351 864,97
Административные штрафы, установленные главой 19 Кодекса Российской Федерации об административных правонарушениях, за административные правонарушения против порядка управления, налагаемые должностными лицами органов исполнительной власти субъектов Российской Федерации, учреждениями субъектов Российской Федерации	010	772 1 16 01192 01 0000 140	61 200,00	0,00	61 200,00
Административные штрафы, установленные главой 19 Кодекса Российской Федерации об административных правонарушениях, за административные правонарушения против порядка управления, налагаемые должностными лицами органов исполнительной власти субъектов Российской Федерации, учреждениями субъектов Российской Федерации	010	778 1 16 01192 01 0000 140	0,00	20 000,00	0,00
Административные штрафы, установленные главой 19 Кодекса Российской Федерации об административных правонарушениях, за административные правонарушения против порядка управления, налагаемые должностными лицами органов исполнительной власти субъектов Российской Федерации, учреждениями субъектов Российской Федерации	010	795 1 16 01192 01 0000 140	150 000,00	142 149,35	7 850,65
Административные штрафы, установленные главой 19 Кодекса Российской Федерации об административных правонарушениях, за административные правонарушения против порядка управления, налагаемые должностными лицами органов исполнительной власти субъектов Российской Федерации, учреждениями субъектов Российской Федерации	010	809 1 16 01192 01 0000 140	25 000,00	0,00	25 000,00
Административные штрафы, установленные главой 19 Кодекса Российской Федерации об административных правонарушениях, за административные правонарушения против порядка управления, налагаемые мировыми судьями, комиссиями по делам несовершеннолетних и защите их прав	010	000 1 16 01193 01 0000 140	17 035 030,00	10 906 665,31	6 128 364,69
Административные штрафы, установленные главой 19 Кодекса Российской Федерации об административных правонарушениях, за административные правонарушения против порядка управления, налагаемые мировыми судьями, комиссиями по делам несовершеннолетних и защите их прав	010	759 1 16 01193 01 0000 140	0,00	1 500,00	0,00
Административные штрафы, установленные главой 19 Кодекса Российской Федерации об административных правонарушениях, за административные правонарушения против порядка управления, налагаемые мировыми судьями, комиссиями по делам несовершеннолетних и защите их прав	010	760 1 16 01193 01 0000 140	20 750,00	0,00	20 750,00
Административные штрафы, установленные главой 19 Кодекса Российской Федерации об административных правонарушениях, за административные правонарушения против порядка управления, налагаемые мировыми судьями, комиссиями по делам несовершеннолетних и защите их прав	010	769 1 16 01193 01 0000 140	0,00	5 000,00	0,00
Административные штрафы, установленные главой 19 Кодекса Российской Федерации об административных правонарушениях, за административные правонарушения против порядка управления, налагаемые мировыми судьями, комиссиями по делам несовершеннолетних и защите их прав	010	772 1 16 01193 01 0000 140	14 280,00	4 463,73	9 816,27
Административные штрафы, установленные главой 19 Кодекса Российской Федерации об административных правонарушениях, за административные правонарушения против порядка управления, налагаемые мировыми судьями, комиссиями по делам несовершеннолетних и защите их прав	010	785 1 16 01193 01 0000 140	17 000 000,00	10 894 201,58	6 105 798,42
Административные штрафы, установленные главой 19 Кодекса Российской Федерации об административных правонарушениях, за административные правонарушения против порядка управления, налагаемые мировыми судьями, комиссиями по делам несовершеннолетних и защите их прав	010	810 1 16 01193 01 0000 140	0,00	1 500,00	0,00
Административные штрафы, установленные главой 20 Кодекса Российской Федерации об административных правонарушениях, за административные правонарушения, посягающие на общественный порядок и общественную безопасность	010	000 1 16 01200 01 0000 140	20 557 040,00	14 533 446,77	6 023 593,23
Административные штрафы, установленные главой 20 Кодекса Российской Федерации об административных правонарушениях, за административные правонарушения, посягающие на общественный порядок и общественную безопасность, налагаемые должностными лицами органов исполнительной власти субъектов Российской Федерации, учреждениями субъектов Российской Федерации	010	000 1 16 01202 01 0000 140	2 040,00	0,00	2 040,00
Административные штрафы, установленные главой 20 Кодекса Российской Федерации об административных правонарушениях, за административные правонарушения, посягающие на общественный порядок и общественную безопасность, налагаемые должностными лицами органов исполнительной власти субъектов Российской Федерации, учреждениями субъектов Российской Федерации	010	772 1 16 01202 01 0000 140	2 040,00	0,00	2 040,00
Административные штрафы, установленные главой 20 Кодекса Российской Федерации об административных правонарушениях, за административные правонарушения, посягающие на общественный порядок и общественную безопасность, налагаемые мировыми судьями, комиссиями по делам несовершеннолетних и защите их прав	010	000 1 16 01203 01 0000 140	20 555 000,00	14 383 446,77	6 171 553,23
Административные штрафы, установленные главой 20 Кодекса Российской Федерации об административных правонарушениях, за административные правонарушения, посягающие на общественный порядок и общественную безопасность, налагаемые мировыми судьями, комиссиями по делам несовершеннолетних и защите их прав	010	769 1 16 01203 01 0000 140	0,00	50 000,00	0,00
Административные штрафы, установленные главой 20 Кодекса Российской Федерации об административных правонарушениях, за административные правонарушения, посягающие на общественный порядок и общественную безопасность, налагаемые мировыми судьями, комиссиями по делам несовершеннолетних и защите их прав	010	770 1 16 01203 01 0000 140	455 000,00	17 204,96	437 795,04
Административные штрафы, установленные главой 20 Кодекса Российской Федерации об административных правонарушениях, за административные правонарушения, посягающие на общественный порядок и общественную безопасность, налагаемые мировыми судьями, комиссиями по делам несовершеннолетних и защите их прав	010	772 1 16 01203 01 0000 140	0,00	1 000,00	0,00
Административные штрафы, установленные главой 20 Кодекса Российской Федерации об административных правонарушениях, за административные правонарушения, посягающие на общественный порядок и общественную безопасность, налагаемые мировыми судьями, комиссиями по делам несовершеннолетних и защите их прав	010	778 1 16 01203 01 0000 140	0,00	21 258,02	0,00
Административные штрафы, установленные главой 20 Кодекса Российской Федерации об административных правонарушениях, за административные правонарушения, посягающие на общественный порядок и общественную безопасность, налагаемые мировыми судьями, комиссиями по делам несовершеннолетних и защите их прав	010	785 1 16 01203 01 0000 140	20 000 000,00	14 230 102,04	5 769 897,96
Административные штрафы, установленные главой 20 Кодекса Российской Федерации об административных правонарушениях, за административные правонарушения, посягающие на общественный порядок и общественную безопасность, налагаемые мировыми судьями, комиссиями по делам несовершеннолетних и защите их прав	010	795 1 16 01203 01 0000 140	100 000,00	63 881,75	36 118,25
Административные штрафы, установленные главой 20 Кодекса Российской Федерации об административных правонарушениях, за административные правонарушения, посягающие на общественный порядок и общественную безопасность, выявленные должностными лицами органов исполнительной власти субъектов Российской Федерации, включенных в соответствующие перечни, утвержденные высшими должностными лицами (руководителями высших исполнительных органов государственной власти) субъектов Российской Федерации	010	000 1 16 01205 01 0000 140	0,00	150 000,00	0,00
Административные штрафы, установленные главой 20 Кодекса Российской Федерации об административных правонарушениях, за административные правонарушения, посягающие на общественный порядок и общественную безопасность, выявленные должностными лицами органов исполнительной власти субъектов Российской Федерации, включенных в соответствующие перечни, утвержденные высшими должностными лицами (руководителями высших исполнительных органов государственной власти) субъектов Российской Федерации	010	808 1 16 01205 01 0000 140	0,00	150 000,00	0,00
Административные штрафы, установленные главой 21 Кодекса Российской Федерации об административных правонарушениях, за административные правонарушения в области воинского учета	010	000 1 16 01210 01 0000 140	0,00	500,00	0,00
Административные штрафы, установленные главой 21 Кодекса Российской Федерации об административных правонарушениях, за административные правонарушения в области воинского учета, налагаемые мировыми судьями, комиссиями по делам несовершеннолетних и защите их прав	010	000 1 16 01213 01 0000 140	0,00	500,00	0,00
Административные штрафы, установленные главой 21 Кодекса Российской Федерации об административных правонарушениях, за административные правонарушения в области воинского учета, налагаемые мировыми судьями, комиссиями по делам несовершеннолетних и защите их прав	010	785 1 16 01213 01 0000 140	0,00	500,00	0,00
Административные штрафы, установленные Кодексом Российской Федерации об административных правонарушениях, за административные правонарушения в области производства и оборота этилового спирта, алкогольной и спиртосодержащей продукции, а также за административные правонарушения порядка ценообразования в части регулирования цен на этиловый спирт, алкогольную и спиртосодержащую продукцию	010	000 1 16 01330 00 0000 140	0,00	2 834,16	0,00
Административные штрафы, установленные Кодексом Российской Федерации об административных правонарушениях, за административные правонарушения в области производства и оборота этилового спирта, алкогольной и спиртосодержащей продукции, а также за административные правонарушения порядка ценообразования в части регулирования цен на этиловый спирт, алкогольную и спиртосодержащую продукцию, налагаемые мировыми судьями, комиссиями по делам несовершеннолетних и защите их прав	010	000 1 16 01333 01 0000 140	0,00	2 834,16	0,00
Административные штрафы, установленные Кодексом Российской Федерации об административных правонарушениях, за административные правонарушения в области производства и оборота этилового спирта, алкогольной и спиртосодержащей продукции, а также за административные правонарушения порядка ценообразования в части регулирования цен на этиловый спирт, алкогольную и спиртосодержащую продукцию, налагаемые мировыми судьями, комиссиями по делам несовершеннолетних и защите их прав	010	785 1 16 01333 01 0000 140	0,00	2 834,16	0,00
Административные штрафы, установленные законами субъектов Российской Федерации об административных правонарушениях	010	000 1 16 02000 02 0000 140	7 500 000,00	4 352 405,72	3 147 594,28
Административные штрафы, установленные законами субъектов Российской Федерации об административных правонарушениях, за нарушение законов и иных нормативных правовых актов субъектов Российской Федерации	010	000 1 16 02010 02 0000 140	7 500 000,00	4 352 405,72	3 147 594,28
Административные штрафы, установленные законами субъектов Российской Федерации об административных правонарушениях, за нарушение законов и иных нормативных правовых актов субъектов Российской Федерации	010	785 1 16 02010 02 0000 140	7 500 000,00	4 352 405,72	3 147 594,28

Штрафы, неустойки, пени, уплаченные в соответствии с законом или договором в случае неисполнения или ненадлежащего исполнения обязательств перед государственным (муниципальным) органом, органом управления государственным внебюджетным фондом, казенным учреждением, Центральным банком Российской Федерации, иной организацией, действующей от имени Российской Федерации	010	000 1 16 07000 00 0000 140	1 660 000,00	12 935 854,69	0,00
Штрафы, неустойки, пени, уплаченные в случае просрочки исполнения поставщиком (подрядчиком, исполнителем) обязательств, предусмотренных государственным (муниципальным) контрактом	010	000 1 16 07010 00 0000 140	160 000,00	9 812 107,93	0,00
Штрафы, неустойки, пени, уплаченные в случае просрочки исполнения поставщиком (подрядчиком, исполнителем) обязательств, предусмотренных государственным контрактом, заключенным государственным органом субъекта Российской Федерации, казенным учреждением субъекта Российской Федерации	010	000 1 16 07010 02 0000 140	160 000,00	9 812 107,93	0,00
Штрафы, неустойки, пени, уплаченные в случае просрочки исполнения поставщиком (подрядчиком, исполнителем) обязательств, предусмотренных государственным контрактом, заключенным государственным органом субъекта Российской Федерации, казенным учреждением субъекта Российской Федерации	010	751 1 16 07010 02 0000 140	0,00	172,00	0,00
Штрафы, неустойки, пени, уплаченные в случае просрочки исполнения поставщиком (подрядчиком, исполнителем) обязательств, предусмотренных государственным контрактом, заключенным государственным органом субъекта Российской Федерации, казенным учреждением субъекта Российской Федерации	010	754 1 16 07010 02 0000 140	0,00	8 469 112,08	0,00
Штрафы, неустойки, пени, уплаченные в случае просрочки исполнения поставщиком (подрядчиком, исполнителем) обязательств, предусмотренных государственным контрактом, заключенным государственным органом субъекта Российской Федерации, казенным учреждением субъекта Российской Федерации	010	757 1 16 07010 02 0000 140	0,00	367,97	0,00
Штрафы, неустойки, пени, уплаченные в случае просрочки исполнения поставщиком (подрядчиком, исполнителем) обязательств, предусмотренных государственным контрактом, заключенным государственным органом субъекта Российской Федерации, казенным учреждением субъекта Российской Федерации	010	760 1 16 07010 02 0000 140	0,00	57 009,22	0,00
Штрафы, неустойки, пени, уплаченные в случае просрочки исполнения поставщиком (подрядчиком, исполнителем) обязательств, предусмотренных государственным контрактом, заключенным государственным органом субъекта Российской Федерации, казенным учреждением субъекта Российской Федерации	010	761 1 16 07010 02 0000 140	0,00	222 013,96	0,00
Штрафы, неустойки, пени, уплаченные в случае просрочки исполнения поставщиком (подрядчиком, исполнителем) обязательств, предусмотренных государственным контрактом, заключенным государственным органом субъекта Российской Федерации, казенным учреждением субъекта Российской Федерации	010	769 1 16 07010 02 0000 140	0,00	179 947,05	0,00
Штрафы, неустойки, пени, уплаченные в случае просрочки исполнения поставщиком (подрядчиком, исполнителем) обязательств, предусмотренных государственным контрактом, заключенным государственным органом субъекта Российской Федерации, казенным учреждением субъекта Российской Федерации	010	771 1 16 07010 02 0000 140	0,00	5 000,00	0,00
Штрафы, неустойки, пени, уплаченные в случае просрочки исполнения поставщиком (подрядчиком, исполнителем) обязательств, предусмотренных государственным контрактом, заключенным государственным органом субъекта Российской Федерации, казенным учреждением субъекта Российской Федерации	010	775 1 16 07010 02 0000 140	0,00	177 954,38	0,00
Штрафы, неустойки, пени, уплаченные в случае просрочки исполнения поставщиком (подрядчиком, исполнителем) обязательств, предусмотренных государственным контрактом, заключенным государственным органом субъекта Российской Федерации, казенным учреждением субъекта Российской Федерации	010	779 1 16 07010 02 0000 140	0,00	382 870,07	0,00
Штрафы, неустойки, пени, уплаченные в случае просрочки исполнения поставщиком (подрядчиком, исполнителем) обязательств, предусмотренных государственным контрактом, заключенным государственным органом субъекта Российской Федерации, казенным учреждением субъекта Российской Федерации	010	785 1 16 07010 02 0000 140	160 000,00	305 661,20	0,00
Штрафы, неустойки, пени, уплаченные в случае просрочки исполнения поставщиком (подрядчиком, исполнителем) обязательств, предусмотренных государственным контрактом, заключенным государственным органом субъекта Российской Федерации, казенным учреждением субъекта Российской Федерации	010	810 1 16 07010 02 0000 140	0,00	12 000,00	0,00
Штрафы, неустойки, пени, уплаченные в соответствии с договором аренды лесного участка или договором купли-продажи лесных насаждений в случае неисполнения или ненадлежащего исполнения обязательств перед государственным (муниципальным) органом, казенным учреждением	010	000 1 16 07030 00 0000 140	1 500 000,00	2 649 414,19	0,00
Штрафы, неустойки, пени, уплаченные в соответствии с договором аренды лесного участка или договором купли-продажи лесных насаждений в случае неисполнения или ненадлежащего исполнения обязательств перед государственным органом субъекта Российской Федерации, казенным учреждением субъекта Российской Федерации	010	000 1 16 07030 02 0000 140	1 500 000,00	2 649 414,19	0,00
Штрафы, неустойки, пени, уплаченные в соответствии с договором аренды лесного участка или договором купли-продажи лесных насаждений в случае неисполнения или ненадлежащего исполнения обязательств перед государственным органом субъекта Российской Федерации, казенным учреждением субъекта Российской Федерации	010	807 1 16 07030 02 0000 140	1 500 000,00	2 649 414,19	0,00
Штрафы, неустойки, пени, уплаченные в соответствии с договором водопользования в случае неисполнения или ненадлежащего исполнения обязательств перед государственным (муниципальным) органом, казенным учреждением	010	000 1 16 07040 00 0000 140	0,00	98 611,91	0,00
Штрафы, неустойки, пени, уплаченные в соответствии с договором водопользования в случае неисполнения или ненадлежащего исполнения обязательств перед государственным органом субъекта Российской Федерации, казенным учреждением субъекта Российской Федерации	010	000 1 16 07040 02 0000 140	0,00	98 611,91	0,00
Штрафы, неустойки, пени, уплаченные в соответствии с договором водопользования в случае неисполнения или ненадлежащего исполнения обязательств перед государственным органом субъекта Российской Федерации, казенным учреждением субъекта Российской Федерации	010	790 1 16 07040 02 0000 140	0,00	98 611,91	0,00
Иные штрафы, неустойки, пени, уплаченные в соответствии с законом или договором в случае неисполнения или ненадлежащего исполнения обязательств перед государственным (муниципальным) органом, казенным учреждением, Центральным банком Российской Федерации, государственной корпорацией	010	000 1 16 07090 00 0000 140	0,00	375 720,66	0,00
Иные штрафы, неустойки, пени, уплаченные в соответствии с законом или договором в случае неисполнения или ненадлежащего исполнения обязательств перед государственным органом субъекта Российской Федерации, казенным учреждением субъекта Российской Федерации	010	000 1 16 07090 02 0000 140	0,00	375 720,66	0,00
Иные штрафы, неустойки, пени, уплаченные в соответствии с законом или договором в случае неисполнения или ненадлежащего исполнения обязательств перед государственным органом субъекта Российской Федерации, казенным учреждением субъекта Российской Федерации	010	752 1 16 07090 02 0000 140	0,00	3,62	0,00
Иные штрафы, неустойки, пени, уплаченные в соответствии с законом или договором в случае неисполнения или ненадлежащего исполнения обязательств перед государственным органом субъекта Российской Федерации, казенным учреждением субъекта Российской Федерации	010	768 1 16 07090 02 0000 140	0,00	200 000,00	0,00
Иные штрафы, неустойки, пени, уплаченные в соответствии с законом или договором в случае неисполнения или ненадлежащего исполнения обязательств перед государственным органом субъекта Российской Федерации, казенным учреждением субъекта Российской Федерации	010	769 1 16 07090 02 0000 140	0,00	5 000,00	0,00
Иные штрафы, неустойки, пени, уплаченные в соответствии с законом или договором в случае неисполнения или ненадлежащего исполнения обязательств перед государственным органом субъекта Российской Федерации, казенным учреждением субъекта Российской Федерации	010	774 1 16 07090 02 0000 140	0,00	20 000,00	0,00
Иные штрафы, неустойки, пени, уплаченные в соответствии с законом или договором в случае неисполнения или ненадлежащего исполнения обязательств перед государственным органом субъекта Российской Федерации, казенным учреждением субъекта Российской Федерации	010	779 1 16 07090 02 0000 140	0,00	144 117,04	0,00
Иные штрафы, неустойки, пени, уплаченные в соответствии с законом или договором в случае неисполнения или ненадлежащего исполнения обязательств перед государственным органом субъекта Российской Федерации, казенным учреждением субъекта Российской Федерации	010	810 1 16 07090 02 0000 140	0,00	6 600,00	0,00
Платежи в целях возмещения причиненного ущерба (убытков)	010	000 1 16 10000 00 0000 140	458 000,00	7 980 349,71	0,00
Платежи по искам о возмещении ущерба, а также платежи, уплачиваемые при добровольном возмещении ущерба, причиненного имуществу, находящегося в собственности субъекта Российской Федерации (за исключением имущества, закрепленного за бюджетными (автономными) учреждениями, унитарными предприятиями субъекта Российской Федерации)	010	000 1 16 10020 02 0000 140	240 000,00	992 061,12	0,00
Возмещение ущерба при возникновении страховых случаев, когда выгодоприобретателями выступают получатели средств бюджета субъекта Российской Федерации	010	000 1 16 10021 02 0000 140	0,00	150 600,00	0,00
Возмещение ущерба при возникновении страховых случаев, когда выгодоприобретателями выступают получатели средств бюджета субъекта Российской Федерации	010	761 1 16 10021 02 0000 140	0,00	44 800,00	0,00
Возмещение ущерба при возникновении страховых случаев, когда выгодоприобретателями выступают получатели средств бюджета субъекта Российской Федерации	010	769 1 16 10021 02 0000 140	0,00	105 800,00	0,00
Прочее возмещение ущерба, причиненного имуществу, находящемуся в собственности субъекта Российской Федерации (за исключением имущества, закрепленного за бюджетными (автономными) учреждениями, унитарными предприятиями субъекта Российской Федерации)	010	000 1 16 10022 02 0000 140	240 000,00	841 461,12	0,00
Прочее возмещение ущерба, причиненного имуществу, находящемуся в собственности субъекта Российской Федерации (за исключением имущества, закрепленного за бюджетными (автономными) учреждениями, унитарными предприятиями субъекта Российской Федерации)	010	751 1 16 10022 02 0000 140	240 000,00	112 500,00	127 500,00
Прочее возмещение ущерба, причиненного имуществу, находящемуся в собственности субъекта Российской Федерации (за исключением имущества, закрепленного за бюджетными (автономными) учреждениями, унитарными предприятиями субъекта Российской Федерации)	010	754 1 16 10022 02 0000 140	0,00	583 749,25	0,00
Прочее возмещение ущерба, причиненного имуществу, находящемуся в собственности субъекта Российской Федерации (за исключением имущества, закрепленного за бюджетными (автономными) учреждениями, унитарными предприятиями субъекта Российской Федерации)	010	759 1 16 10022 02 0000 140	0,00	10 583,87	0,00
Прочее возмещение ущерба, причиненного имуществу, находящемуся в собственности субъекта Российской Федерации (за исключением имущества, закрепленного за бюджетными (автономными) учреждениями, унитарными предприятиями субъекта Российской Федерации)	010	760 1 16 10022 02 0000 140	0,00	134 628,00	0,00
Платежи в целях возмещения убытков, причиненных уклонением от заключения государственного контракта	010	000 1 16 10050 00 0000 140	0,00	86 902,84	0,00
Платежи в целях возмещения убытков, причиненных уклонением от заключения с государственным органом субъекта Российской Федерации (казенным учреждением субъекта Российской Федерации) государственного контракта, а также иные денежные средства, подлежащие зачислению в бюджет субъекта Российской Федерации за нарушение законодательства Российской Федерации о контрактной системе в сфере закупок товаров, работ, услуг для обеспечения государственных и муниципальных нужд (за исключением государственного контракта, финансируемого за счет средств дорожного фонда субъекта Российской Федерации)	010	000 1 16 10056 02 0000 140	0,00	86 902,84	0,00
Платежи в целях возмещения убытков, причиненных уклонением от заключения с государственным органом субъекта Российской Федерации (казенным учреждением субъекта Российской Федерации) государственного контракта, а также иные денежные средства, подлежащие зачислению в бюджет субъекта Российской Федерации за нарушение законодательства Российской Федерации о контрактной системе в сфере закупок товаров, работ, услуг для обеспечения государственных и муниципальных нужд (за исключением государственного контракта, финансируемого за счет средств дорожного фонда субъекта Российской Федерации)	010	755 1 16 10056 02 0000 140	0,00	75 840,98	0,00
Платежи в целях возмещения убытков, причиненных уклонением от заключения с государственным органом субъекта Российской Федерации (казенным учреждением субъекта Российской Федерации) государственного контракта, а также иные денежные средства, подлежащие зачислению в бюджет субъекта Российской Федерации за нарушение законодательства Российской Федерации о контрактной системе в сфере закупок товаров, работ, услуг для обеспечения государственных и муниципальных нужд (за исключением государственного контракта, финансируемого за счет средств дорожного фонда субъекта Российской Федерации)	010	806 1 16 10056 02 0000 140	0,00	11 061,86	0,00
Денежные взыскания, налагаемые в возмещение ущерба, причиненного в результате незаконного или нецелевого использования бюджетных средств	010	000 1 16 10100 00 0000 140	0,00	198 410,00	0,00

Денежные взыскания, налагаемые в возмещение ущерба, причиненного в результате незаконного или нецелевого использования бюджетных средств (в части бюджетов субъектов Российской Федерации)	010	000 1 16 10100 02 0000 140	0,00	198 410,00	0,00
Денежные взыскания, налагаемые в возмещение ущерба, причиненного в результате незаконного или нецелевого использования бюджетных средств (в части бюджетов субъектов Российской Федерации)	010	806 1 16 10100 02 0000 140	0,00	198 410,00	0,00
Доходы от денежных взысканий (штрафов), поступающие в счет погашения задолженности, образовавшейся до 1 января 2020 года, подлежащие зачислению в бюджеты бюджетной системы Российской Федерации по нормативам, действовавшим в 2019 году	010	000 1 16 10120 00 0000 140	218 000,00	6 702 975,75	0,00
Доходы от денежных взысканий (штрафов), поступающие в счет погашения задолженности, образовавшейся до 1 января 2020 года, подлежащие зачислению в бюджет субъекта Российской Федерации по нормативам, действовавшим в 2019 году	010	000 1 16 10122 01 0000 140	218 000,00	6 359 670,59	0,00
Доходы от денежных взысканий (штрафов), поступающие в счет погашения задолженности, образовавшейся до 1 января 2020 года, подлежащие зачислению в бюджет субъекта Российской Федерации по нормативам, действовавшим в 2019 году	010	182 1 16 10122 01 0000 140	98 000,00	-59 734,02	157 734,02
Доходы от денежных взысканий (штрафов), поступающие в счет погашения задолженности, образовавшейся до 1 января 2020 года, подлежащие зачислению в бюджет субъекта Российской Федерации по нормативам, действовавшим в 2019 году	010	188 1 16 10122 01 0000 140	0,00	6 104 898,63	0,00
Доходы от денежных взысканий (штрафов), поступающие в счет погашения задолженности, образовавшейся до 1 января 2020 года, подлежащие зачислению в бюджет субъекта Российской Федерации по нормативам, действовавшим в 2019 году	010	322 1 16 10122 01 0000 140	0,00	149 465,12	0,00
Доходы от денежных взысканий (штрафов), поступающие в счет погашения задолженности, образовавшейся до 1 января 2020 года, подлежащие зачислению в бюджет субъекта Российской Федерации по нормативам, действовавшим в 2019 году	010	752 1 16 10122 01 0000 140	0,00	1 262,02	0,00
Доходы от денежных взысканий (штрафов), поступающие в счет погашения задолженности, образовавшейся до 1 января 2020 года, подлежащие зачислению в бюджет субъекта Российской Федерации по нормативам, действовавшим в 2019 году	010	779 1 16 10122 01 0000 140	0,00	56 404,59	0,00
Доходы от денежных взысканий (штрафов), поступающие в счет погашения задолженности, образовавшейся до 1 января 2020 года, подлежащие зачислению в бюджет субъекта Российской Федерации по нормативам, действовавшим в 2019 году	010	785 1 16 10122 01 0000 140	120 000,00	107 374,25	12 625,75
Доходы от денежных взысканий (штрафов), поступающие в счет погашения задолженности, образовавшейся до 1 января 2020 года, подлежащие зачислению в федеральный бюджет и бюджет субъекта Российской Федерации по нормативам, действовавшим в 2019 году	010	000 1 16 10128 01 0000 140	0,00	343 305,16	0,00
Доходы от денежных взысканий (штрафов), поступающие в счет погашения задолженности, образовавшейся до 1 января 2020 года, подлежащие зачислению в федеральный бюджет и бюджет субъекта Российской Федерации по нормативам, действовавшим в 2019 году	010	053 1 16 10128 01 0000 140	0,00	343 233,35	0,00
Доходы от денежных взысканий (штрафов), поступающие в счет погашения задолженности, образовавшейся до 1 января 2020 года, подлежащие зачислению в федеральный бюджет и бюджет субъекта Российской Федерации по нормативам, действовавшим в 2019 году	010	177 1 16 10128 01 0000 140	0,00	2 021,81	0,00
Доходы от денежных взысканий (штрафов), поступающие в счет погашения задолженности, образовавшейся до 1 января 2020 года, подлежащие зачислению в федеральный бюджет и бюджет субъекта Российской Федерации по нормативам, действовавшим в 2019 году	010	188 1 16 10128 01 0000 140	0,00	-1 950,00	0,00
Платежи, уплачиваемые в целях возмещения вреда	010	000 1 16 11000 01 0000 140	945 900,00	3 075 311,56	0,00
Платежи по искам о возмещении вреда, причиненного окружающей среде, а также платежи, уплачиваемые при добровольном возмещении вреда, причиненного окружающей среде на особо охраняемых природных территориях регионального значения	010	000 1 16 11020 01 0000 140	0,00	562 484,30	0,00
Платежи по искам о возмещении вреда, причиненного окружающей среде, а также платежи, уплачиваемые при добровольном возмещении вреда, причиненного окружающей среде на особо охраняемых природных территориях регионального значения	010	807 1 16 11020 01 0000 140	0,00	562 484,30	0,00
Платежи, уплачиваемые в целях возмещения вреда, причиняемого автомобильным дорогам	010	000 1 16 11060 01 0000 140	945 900,00	2 512 827,26	0,00
Платежи, уплачиваемые в целях возмещения вреда, причиняемого автомобильным дорогам регионального или межмуниципального значения транспортными средствами, осуществляющими перевозки тяжеловесных и (или) крупногабаритных грузов	010	000 1 16 11063 01 0000 140	945 900,00	2 512 827,26	0,00
Платежи, уплачиваемые в целях возмещения вреда, причиняемого автомобильным дорогам регионального или межмуниципального значения транспортными средствами, осуществляющими перевозки тяжеловесных и (или) крупногабаритных грузов	010	754 1 16 11063 01 0000 140	945 900,00	2 512 827,26	0,00
ПРОЧИЕ НЕНАЛОГОВЫЕ ДОХОДЫ	010	000 1 17 00000 00 0000 000	0,00	13 804 388,13	0,00
Невыясненные поступления	010	000 1 17 01000 00 0000 180	0,00	13 804 388,13	0,00
Невыясненные поступления, зачисляемые в бюджеты субъектов Российской Федерации	010	000 1 17 01020 02 0000 180	0,00	13 804 388,13	0,00
Невыясненные поступления, зачисляемые в бюджеты субъектов Российской Федерации	010	752 1 17 01020 02 0000 180	0,00	1 560,48	0,00
Невыясненные поступления, зачисляемые в бюджеты субъектов Российской Федерации	010	757 1 17 01020 02 0000 180	0,00	2 159,96	0,00
Невыясненные поступления, зачисляемые в бюджеты субъектов Российской Федерации	010	759 1 17 01020 02 0000 180	0,00	108 960,26	0,00
Невыясненные поступления, зачисляемые в бюджеты субъектов Российской Федерации	010	760 1 17 01020 02 0000 180	0,00	-102 721,40	0,00
Невыясненные поступления, зачисляемые в бюджеты субъектов Российской Федерации	010	761 1 17 01020 02 0000 180	0,00	13 679 634,08	0,00
Невыясненные поступления, зачисляемые в бюджеты субъектов Российской Федерации	010	762 1 17 01020 02 0000 180	0,00	-1 664,10	0,00
Невыясненные поступления, зачисляемые в бюджеты субъектов Российской Федерации	010	772 1 17 01020 02 0000 180	0,00	47 007,59	0,00
Невыясненные поступления, зачисляемые в бюджеты субъектов Российской Федерации	010	774 1 17 01020 02 0000 180	0,00	-20 000,00	0,00
Невыясненные поступления, зачисляемые в бюджеты субъектов Российской Федерации	010	779 1 17 01020 02 0000 180	0,00	-830 359,88	0,00
Невыясненные поступления, зачисляемые в бюджеты субъектов Российской Федерации	010	785 1 17 01020 02 0000 180	0,00	301 244,78	0,00
Невыясненные поступления, зачисляемые в бюджеты субъектов Российской Федерации	010	797 1 17 01020 02 0000 180	0,00	150 000,00	0,00
Невыясненные поступления, зачисляемые в бюджеты субъектов Российской Федерации	010	807 1 17 01020 02 0000 180	0,00	-143 500,00	0,00
Невыясненные поступления, зачисляемые в бюджеты субъектов Российской Федерации	010	808 1 17 01020 02 0000 180	0,00	630 242,60	0,00
Невыясненные поступления, зачисляемые в бюджеты субъектов Российской Федерации	010	809 1 17 01020 02 0000 180	0,00	6 900,00	0,00
Невыясненные поступления, зачисляемые в бюджеты субъектов Российской Федерации	010	810 1 17 01020 02 0000 180	0,00	-25 076,24	0,00
БЕЗВОЗМЕЗДНЫЕ ПОСТУПЛЕНИЯ	010	000 2 00 00000 00 0000 000	56 359 094 439,27	28 145 468 144,62	28 213 626 294,65
БЕЗВОЗМЕЗДНЫЕ ПОСТУПЛЕНИЯ ОТ ДРУГИХ БЮДЖЕТОВ БЮДЖЕТНОЙ СИСТЕМЫ РОССИЙСКОЙ ФЕДЕРАЦИИ	010	000 2 02 00000 00 0000 000	53 867 675 527,16	26 009 939 270,08	27 857 736 257,08
Дотации бюджетам бюджетной системы Российской Федерации	010	000 2 02 10000 00 0000 150	11 535 625 100,00	5 767 812 000,00	5 767 813 100,00
Дотации на выравнивание бюджетной обеспеченности	010	000 2 02 15001 00 0000 150	9 643 640 100,00	4 821 822 000,00	4 821 818 100,00
Дотации бюджетам субъектов Российской Федерации на выравнивание бюджетной обеспеченности	010	000 2 02 15001 02 0000 150	9 643 640 100,00	4 821 822 000,00	4 821 818 100,00
Дотации бюджетам субъектов Российской Федерации на выравнивание бюджетной обеспеченности	010	752 2 02 15001 02 0000 150	9 643 640 100,00	4 821 822 000,00	4 821 818 100,00
Дотации бюджетам на частичную компенсацию дополнительных расходов на повышение оплаты труда работников бюджетной сферы и иные цели	010	000 2 02 15009 00 0000 150	1 589 465 000,00	794 730 000,00	794 735 000,00
Дотации бюджетам субъектов Российской Федерации на частичную компенсацию дополнительных расходов на повышение оплаты труда работников бюджетной сферы и иные цели	010	000 2 02 15009 02 0000 150	1 589 465 000,00	794 730 000,00	794 735 000,00
Дотации бюджетам субъектов Российской Федерации на частичную компенсацию дополнительных расходов на повышение оплаты труда работников бюджетной сферы и иные цели	010	752 2 02 15009 02 0000 150	1 589 465 000,00	794 730 000,00	794 735 000,00
Дотации бюджетам, связанные с особым режимом безопасного функционирования закрытых административно-территориальных образований	010	000 2 02 15010 00 0000 150	302 520 000,00	151 260 000,00	151 260 000,00
Дотации бюджетам субъектов Российской Федерации, связанные с особым режимом безопасного функционирования закрытых административно-территориальных образований	010	000 2 02 15010 02 0000 150	302 520 000,00	151 260 000,00	151 260 000,00
Дотации бюджетам субъектов Российской Федерации, связанные с особым режимом безопасного функционирования закрытых административно-территориальных образований	010	752 2 02 15010 02 0000 150	302 520 000,00	151 260 000,00	151 260 000,00
Субсидии бюджетам бюджетной системы Российской Федерации (межбюджетные субсидии)	010	000 2 02 20000 00 0000 150	26 404 674 150,36	12 245 580 726,03	14 159 093 424,33
Субсидии бюджетам субъектов Российской Федерации на выплату региональных социальных доплат к пенсии	010	000 2 02 25007 02 0000 150	3 011 813 400,00	1 708 955 258,72	1 302 858 141,28
Субсидии бюджетам субъектов Российской Федерации на выплату региональных социальных доплат к пенсии	010	760 2 02 25007 02 0000 150	3 011 813 400,00	1 708 955 258,72	1 302 858 141,28
Субсидии бюджетам на реализацию мероприятий государственной программы Российской Федерации "Доступная среда"	010	000 2 02 25027 00 0000 150	18 672 900,00	4 943 346,26	13 729 553,74
Субсидии бюджетам субъектов Российской Федерации на реализацию мероприятий государственной программы Российской Федерации "Доступная среда"	010	000 2 02 25027 02 0000 150	18 672 900,00	4 943 346,26	13 729 553,74
Субсидии бюджетам субъектов Российской Федерации на реализацию мероприятий государственной программы Российской Федерации "Доступная среда"	010	810 2 02 25027 02 0000 150	18 672 900,00	4 943 346,26	13 729 553,74
Субсидии бюджетам на поддержку региональных проектов в сфере информационных технологий	010	000 2 02 25028 00 0000 150	3 958 200,00	0,00	3 958 200,00
Субсидии бюджетам субъектов Российской Федерации на поддержку региональных проектов в сфере информационных технологий	010	000 2 02 25028 02 0000 150	3 958 200,00	0,00	3 958 200,00
Субсидии бюджетам субъектов Российской Федерации на поддержку региональных проектов в сфере информационных технологий	010	755 2 02 25028 02 0000 150	3 958 200,00	0,00	3 958 200,00
Субсидии бюджетам на реализацию государственных программ субъектов Российской Федерации в области использования и охраны водных объектов	010	000 2 02 25065 00 0000 150	574 498 000,00	285 554 683,53	288 943 316,47
Субсидии бюджетам субъектов Российской Федерации на реализацию государственных программ субъектов Российской Федерации в области использования и охраны водных объектов	010	000 2 02 25065 02 0000 150	574 498 000,00	285 554 683,53	288 943 316,47
Субсидии бюджетам субъектов Российской Федерации на реализацию государственных программ субъектов Российской Федерации в области использования и охраны водных объектов	010	790 2 02 25065 02 0000 150	574 498 000,00	285 554 683,53	288 943 316,47
Субсидии бюджетам субъектов Российской Федерации на подготовку управленческих кадров для организаций народного хозяйства Российской Федерации	010	000 2 02 25066 02 0000 150	1 029 800,00	397 052,41	632 747,59
Субсидии бюджетам субъектов Российской Федерации на подготовку управленческих кадров для организаций народного хозяйства Российской Федерации	010	810 2 02 25066 02 0000 150	1 029 800,00	397 052,41	632 747,59
Субсидии бюджетам субъектов Российской Федерации на осуществление единовременной выплаты при рождении первого ребенка, а также предоставление регионального материнского (семейного) капитала при рождении второго ребенка в субъектах Российской Федерации, входящих в состав Дальневосточного федерального округа	010	000 2 02 25078 02 0000 150	1 011 707 100,00	230 767 051,95	780 940 048,05
Субсидии бюджетам субъектов Российской Федерации на осуществление единовременной выплаты при рождении первого ребенка, а также предоставление регионального материнского (семейного) капитала при рождении второго ребенка в субъектах Российской Федерации, входящих в состав Дальневосточного федерального округа	010	760 2 02 25078 02 0000 150	1 011 707 100,00	230 767 051,95	780 940 048,05
Субсидии бюджетам на государственную поддержку спортивных организаций, осуществляющих подготовку спортивного резерва для спортивных сборных команд, в том числе спортивных сборных команд Российской Федерации	010	000 2 02 25081 00 0000 150	9 369 800,00	7 237 146,53	2 132 653,47

Субсидии бюджетам субъектов Российской Федерации на государственную поддержку спортивных организаций, осуществляющих подготовку спортивного резерва для спортивных сборных команд, в том числе спортивных сборных команд Российской Федерации	010	000 2 02 25081 02 0000 150	9 369 800,00	7 237 146,53	2 132 653,47
Субсидии бюджетам субъектов Российской Федерации на государственную поддержку спортивных организаций, осуществляющих подготовку спортивного резерва для спортивных сборных команд, в том числе спортивных сборных команд Российской Федерации	010	764 2 02 25081 02 0000 150	9 369 800,00	7 237 146,53	2 132 653,47
Субсидии бюджетам субъектов Российской Федерации на предоставление жилых помещений детям-сиротам и детям, оставшимся без попечения родителей, лицам из их числа по договорам найма специализированных жилых помещений	010	000 2 02 25082 02 0000 150	647 661 800,00	335 364 346,60	312 297 453,40
Субсидии бюджетам субъектов Российской Федерации на предоставление жилых помещений детям-сиротам и детям, оставшимся без попечения родителей, лицам из их числа по договорам найма специализированных жилых помещений	010	759 2 02 25082 02 0000 150	647 661 800,00	335 364 346,60	312 297 453,40
Субсидии бюджетам субъектов Российской Федерации на осуществление ежемесячной денежной выплаты, назначаемой в случае рождения третьего ребенка или последующих детей до достижения ребенком возраста трех лет	010	000 2 02 25084 02 0000 150	1 347 270 000,00	687 257 100,19	660 012 899,81
Субсидии бюджетам субъектов Российской Федерации на осуществление ежемесячной денежной выплаты, назначаемой в случае рождения третьего ребенка или последующих детей до достижения ребенком возраста трех лет	010	760 2 02 25084 02 0000 150	1 347 270 000,00	687 257 100,19	660 012 899,81
Субсидии бюджетам на реализацию мероприятий, предусмотренных региональной программой переселения, включенной в Государственную программу по оказанию содействия добровольному переселению в Российскую Федерацию соотечественников, проживающих за рубежом	010	000 2 02 25086 00 0000 150	6 888 000,00	2 833 801,90	4 054 198,10
Субсидии бюджетам субъектов Российской Федерации на реализацию мероприятий, предусмотренных региональной программой переселения, включенной в Государственную программу по оказанию содействия добровольному переселению в Российскую Федерацию соотечественников, проживающих за рубежом	010	000 2 02 25086 02 0000 150	6 888 000,00	2 833 801,90	4 054 198,10
Субсидии бюджетам субъектов Российской Федерации на реализацию мероприятий, предусмотренных региональной программой переселения, включенной в Государственную программу по оказанию содействия добровольному переселению в Российскую Федерацию соотечественников, проживающих за рубежом	010	810 2 02 25086 02 0000 150	6 888 000,00	2 833 801,90	4 054 198,10
Субсидии бюджетам на создание в общеобразовательных организациях, расположенных в сельской местности и малых городах, условий для занятий физической культурой и спортом	010	000 2 02 25097 00 0000 150	19 367 800,00	0,00	19 367 800,00
Субсидии бюджетам субъектов Российской Федерации на создание в общеобразовательных организациях, расположенных в сельской местности и малых городах, условий для занятий физической культурой и спортом	010	000 2 02 25097 02 0000 150	19 367 800,00	0,00	19 367 800,00
Субсидии бюджетам субъектов Российской Федерации на создание в общеобразовательных организациях, расположенных в сельской местности и малых городах, условий для занятий физической культурой и спортом	010	759 2 02 25097 02 0000 150	19 367 800,00	0,00	19 367 800,00
Субсидии бюджетам на реализацию региональных проектов "Создание единого цифрового контура в здравоохранении на основе единой государственной информационной системы в сфере здравоохранения (ЕГИСЗ)"	010	000 2 02 25114 00 0000 150	106 232 000,00	7 218 817,20	99 013 182,80
Субсидии бюджетам субъектов Российской Федерации на реализацию региональных проектов "Создание единого цифрового контура в здравоохранении на основе единой государственной информационной системы в сфере здравоохранения (ЕГИСЗ)"	010	000 2 02 25114 02 0000 150	106 232 000,00	7 218 817,20	99 013 182,80
Субсидии бюджетам субъектов Российской Федерации на реализацию региональных проектов "Создание единого цифрового контура в здравоохранении на основе единой государственной информационной системы в сфере здравоохранения (ЕГИСЗ)"	010	761 2 02 25114 02 0000 150	106 232 000,00	7 218 817,20	99 013 182,80
"Субсидии бюджетам на единовременные компенсационные выплаты медицинским работникам (врачам, фельдшерам, а также акушеркам и медицинским сестрам фельдшерских и фельдшерско-акушерских пунктов), прибывшим (переехавшим) на работу в сельские населенные пункты, либо рабочие поселки, либо поселки городского типа, либо города с населением до 50 тысяч человек"	010	000 2 02 25138 00 0000 150	91 560 000,00	5 040 000,00	86 520 000,00
Субсидии бюджетам субъектов Российской Федерации на единовременные компенсационные выплаты медицинским работникам (врачам, фельдшерам, а также акушеркам и медицинским сестрам фельдшерских и фельдшерско-акушерских пунктов), прибывшим (переехавшим) на работу в сельские населенные пункты, либо рабочие поселки, либо поселки городского типа, либо города с населением до 50 тысяч человек	010	000 2 02 25138 02 0000 150	91 560 000,00	5 040 000,00	86 520 000,00
Субсидии бюджетам субъектов Российской Федерации на единовременные компенсационные выплаты медицинским работникам (врачам, фельдшерам, а также акушеркам и медицинским сестрам фельдшерских и фельдшерско-акушерских пунктов), прибывшим (переехавшим) на работу в сельские населенные пункты, либо рабочие поселки, либо поселки городского типа, либо города с населением до 50 тысяч человек	010	761 2 02 25138 02 0000 150	91 560 000,00	5 040 000,00	86 520 000,00
Субсидии бюджетам на создание системы долговременного ухода за гражданами пожилого возраста и инвалидами	010	000 2 02 25163 00 0000 150	62 259 600,00	26 640 835,75	35 618 764,25
Субсидии бюджетам субъектов Российской Федерации на создание системы долговременного ухода за гражданами пожилого возраста и инвалидами	010	000 2 02 25163 02 0000 150	62 259 600,00	26 640 835,75	35 618 764,25
Субсидии бюджетам субъектов Российской Федерации на создание системы долговременного ухода за гражданами пожилого возраста и инвалидами	010	760 2 02 25163 02 0000 150	62 259 600,00	26 640 835,75	35 618 764,25
Субсидии бюджетам на создание и обеспечение функционирования центров образования естественно-научной и технологической направленностей в общеобразовательных организациях, расположенных в сельской местности и малых городах	010	000 2 02 25169 00 0000 150	67 644 300,00	58 812 593,00	8 831 707,00
Субсидии бюджетам субъектов Российской Федерации на создание и обеспечение функционирования центров образования естественно-научной и технологической направленностей в общеобразовательных организациях, расположенных в сельской местности и малых городах	010	000 2 02 25169 02 0000 150	67 644 300,00	58 812 593,00	8 831 707,00
Субсидии бюджетам субъектов Российской Федерации на создание и обеспечение функционирования центров образования естественно-научной и технологической направленностей в общеобразовательных организациях, расположенных в сельской местности и малых городах	010	759 2 02 25169 02 0000 150	67 644 300,00	58 812 593,00	8 831 707,00
Субсидии бюджетам на развитие паллиативной медицинской помощи	010	000 2 02 25201 00 0000 150	57 981 400,00	22 459 082,23	35 522 317,77
Субсидии бюджетам субъектов Российской Федерации на развитие паллиативной медицинской помощи	010	000 2 02 25201 02 0000 150	57 981 400,00	22 459 082,23	35 522 317,77
Субсидии бюджетам субъектов Российской Федерации на развитие паллиативной медицинской помощи	010	761 2 02 25201 02 0000 150	57 981 400,00	22 459 082,23	35 522 317,77
Субсидии бюджетам на реализацию мероприятий по предупреждению и борьбе с социально значимыми инфекционными заболеваниями	010	000 2 02 25202 00 0000 150	45 725 300,00	0,00	45 725 300,00
Субсидии бюджетам субъектов Российской Федерации на реализацию мероприятий по предупреждению и борьбе с социально значимыми инфекционными заболеваниями	010	000 2 02 25202 02 0000 150	45 725 300,00	0,00	45 725 300,00
Субсидии бюджетам субъектов Российской Федерации на реализацию мероприятий по предупреждению и борьбе с социально значимыми инфекционными заболеваниями	010	761 2 02 25202 02 0000 150	45 725 300,00	0,00	45 725 300,00
Субсидии бюджетам на обеспечение образовательных организаций материально-технической базой для внедрения цифровой образовательной среды	010	000 2 02 25210 00 0000 150	132 021 600,00	0,00	132 021 600,00
Субсидии бюджетам субъектов Российской Федерации на обеспечение образовательных организаций материально-технической базой для внедрения цифровой образовательной среды	010	000 2 02 25210 02 0000 150	132 021 600,00	0,00	132 021 600,00
Субсидии бюджетам субъектов Российской Федерации на обеспечение образовательных организаций материально-технической базой для внедрения цифровой образовательной среды	010	759 2 02 25210 02 0000 150	132 021 600,00	0,00	132 021 600,00
Субсидии бюджетам на создание центров цифрового образования детей	010	000 2 02 25219 00 0000 150	17 094 600,00	960 424,50	16 134 175,50
Субсидии бюджетам субъектов Российской Федерации на создание центров цифрового образования детей	010	000 2 02 25219 02 0000 150	17 094 600,00	960 424,50	16 134 175,50
Субсидии бюджетам субъектов Российской Федерации на создание центров цифрового образования детей	010	759 2 02 25219 02 0000 150	17 094 600,00	960 424,50	16 134 175,50
Субсидии бюджетам на оснащение объектов спортивной инфраструктуры спортивно-технологическим оборудованием	010	000 2 02 25228 00 0000 150	8 354 900,00	0,00	8 354 900,00
Субсидии бюджетам субъектов Российской Федерации на оснащение объектов спортивной инфраструктуры спортивно-технологическим оборудованием	010	000 2 02 25228 02 0000 150	8 354 900,00	0,00	8 354 900,00
Субсидии бюджетам субъектов Российской Федерации на оснащение объектов спортивной инфраструктуры спортивно-технологическим оборудованием	010	764 2 02 25228 02 0000 150	8 354 900,00	0,00	8 354 900,00
Субсидии бюджетам на приобретение спортивного оборудования и инвентаря для приведения организаций спортивной подготовки в нормативное состояние	010	000 2 02 25229 00 0000 150	11 160 100,00	8 212 104,84	2 947 995,16
Субсидии бюджетам субъектов Российской Федерации на приобретение спортивного оборудования и инвентаря для приведения организаций спортивной подготовки в нормативное состояние	010	000 2 02 25229 02 0000 150	11 160 100,00	8 212 104,84	2 947 995,16
Субсидии бюджетам субъектов Российской Федерации на приобретение спортивного оборудования и инвентаря для приведения организаций спортивной подготовки в нормативное состояние	010	764 2 02 25229 02 0000 150	11 160 100,00	8 212 104,84	2 947 995,16
Субсидии бюджетам на создание новых мест в общеобразовательных организациях, расположенных в сельской местности и поселках городского типа	010	000 2 02 25230 00 0000 150	141 787 100,00	0,00	141 787 100,00
Субсидии бюджетам субъектов Российской Федерации на создание новых мест в общеобразовательных организациях, расположенных в сельской местности и поселках городского типа	010	000 2 02 25230 02 0000 150	141 787 100,00	0,00	141 787 100,00
Субсидии бюджетам субъектов Российской Федерации на создание новых мест в общеобразовательных организациях, расположенных в сельской местности и поселках городского типа	010	759 2 02 25230 02 0000 150	141 787 100,00	0,00	141 787 100,00
Субсидии бюджетам на создание дополнительных мест для детей в возрасте от 1,5 до 3 лет в образовательных организациях, осуществляющих образовательную деятельность по образовательным программам дошкольного образования	010	000 2 02 25232 00 0000 150	6 156 200,00	0,00	6 156 200,00
Субсидии бюджетам субъектов Российской Федерации на создание дополнительных мест для детей в возрасте от 1,5 до 3 лет в образовательных организациях, осуществляющих образовательную деятельность по образовательным программам дошкольного образования	010	000 2 02 25232 02 0000 150	6 156 200,00	0,00	6 156 200,00
Субсидии бюджетам субъектов Российской Федерации на создание дополнительных мест для детей в возрасте от 1,5 до 3 лет в образовательных организациях, осуществляющих образовательную деятельность по образовательным программам дошкольного образования	010	759 2 02 25232 02 0000 150	6 156 200,00	0,00	6 156 200,00
Субсидии бюджетам на строительство и реконструкцию (модернизацию) объектов питьевого водоснабжения	010	000 2 02 25243 00 0000 150	614 256 500,00	346 192 101,28	268 064 398,72
Субсидии бюджетам субъектов Российской Федерации на строительство и реконструкцию (модернизацию) объектов питьевого водоснабжения	010	000 2 02 25243 02 0000 150	614 256 500,00	346 192 101,28	268 064 398,72
Субсидии бюджетам субъектов Российской Федерации на строительство и реконструкцию (модернизацию) объектов питьевого водоснабжения	010	768 2 02 25243 02 0000 150	614 256 500,00	346 192 101,28	268 064 398,72
Субсидии бюджетам на создание дополнительных мест для детей в возрасте от 1,5 до 3 лет любой направленности в организациях, осуществляющих образовательную деятельность (за исключением государственных, муниципальных), и у индивидуальных предпринимателей, осуществляющих образовательную деятельность по образовательным программам дошкольного образования, в том числе адаптированным, и присмотр и уход за детьми	010	000 2 02 25253 00 0000 150	12 093 200,00	0,00	12 093 200,00
Субсидии бюджетам субъектов Российской Федерации на создание дополнительных мест для детей в возрасте от 1,5 до 3 лет любой направленности в организациях, осуществляющих образовательную деятельность (за исключением государственных, муниципальных), и у индивидуальных предпринимателей, осуществляющих образовательную деятельность по образовательным программам дошкольного образования, в том числе адаптированным, и присмотр и уход за детьми	010	000 2 02 25253 02 0000 150	12 093 200,00	0,00	12 093 200,00

Субсидии бюджетам субъектов Российской Федерации на создание дополнительных мест для детей в возрасте от 1,5 до 3 лет любой направленности в организациях, осуществляющих образовательную деятельность (за исключением государственных, муниципальных), и у индивидуальных предпринимателей, осуществляющих образовательную деятельность по образовательным программам дошкольного образования, в том числе адаптированным, и присмотр и уход за детьми	010	759 2 02 25253 02 0000 150	12 093 200,00	0,00	12 093 200,00
Субсидии бюджетам на обеспечение реализации мероприятий по осуществлению единовременных компенсационных выплат учителям, прибывшим (переехавшим) на работу в сельские населенные пункты, либо рабочие поселки, либо поселки городского типа, либо города с населением до 50 тысяч человек	010	000 2 02 25256 00 0000 150	36 960 000,00	0,00	36 960 000,00
Субсидии бюджетам субъектов Российской Федерации на обеспечение реализации мероприятий по осуществлению единовременных компенсационных выплат учителям, прибывшим (переехавшим) на работу в сельские населенные пункты, либо рабочие поселки, либо поселки городского типа, либо города с населением до 50 тысяч человек	010	000 2 02 25256 02 0000 150	36 960 000,00	0,00	36 960 000,00
Субсидии бюджетам субъектов Российской Федерации на обеспечение реализации мероприятий по осуществлению единовременных компенсационных выплат учителям, прибывшим (переехавшим) на работу в сельские населенные пункты, либо рабочие поселки, либо поселки городского типа, либо города с населением до 50 тысяч человек	010	759 2 02 25256 02 0000 150	36 960 000,00	0,00	36 960 000,00
Субсидии бюджетам субъектов Российской Федерации на реализацию региональных программ по формированию приверженности здоровому образу жизни с привлечением социально ориентированных некоммерческих организаций и волонтерских движений	010	000 2 02 25281 02 0000 150	14 800 900,00	14 800 900,00	0,00
Субсидии бюджетам субъектов Российской Федерации на реализацию региональных программ по формированию приверженности здоровому образу жизни с привлечением социально ориентированных некоммерческих организаций и волонтерских движений	010	761 2 02 25281 02 0000 150	14 800 900,00	14 800 900,00	0,00
Субсидии бюджетам на повышение эффективности службы занятости	010	000 2 02 25291 00 0000 150	9 800 000,00	2 351 020,00	7 448 980,00
Субсидии бюджетам субъектов Российской Федерации на повышение эффективности службы занятости	010	000 2 02 25291 02 0000 150	9 800 000,00	2 351 020,00	7 448 980,00
Субсидии бюджетам субъектов Российской Федерации на повышение эффективности службы занятости	010	810 2 02 25291 02 0000 150	9 800 000,00	2 351 020,00	7 448 980,00
Субсидии бюджетам на софинансирование расходных обязательств субъектов Российской Федерации, связанных с реализацией федеральной целевой программы "Увековечение памяти погибших при защите Отечества на 2019 - 2024 годы"	010	000 2 02 25299 00 0000 150	8 654 700,00	2 196 635,13	6 458 064,87
Субсидии бюджетам субъектов Российской Федерации на софинансирование расходных обязательств субъектов Российской Федерации, связанных с реализацией федеральной целевой программы "Увековечение памяти погибших при защите Отечества на 2019 - 2024 годы"	010	000 2 02 25299 02 0000 150	8 654 700,00	2 196 635,13	6 458 064,87
Субсидии бюджетам субъектов Российской Федерации на софинансирование расходных обязательств субъектов Российской Федерации, связанных с реализацией федеральной целевой программы "Увековечение памяти погибших при защите Отечества на 2019 - 2024 годы"	010	799 2 02 25299 02 0000 150	8 654 700,00	2 196 635,13	6 458 064,87
Субсидии бюджетам субъектов Российской Федерации на осуществление ежемесячных выплат на детей в возрасте от трех до семи лет включительно	010	000 2 02 25302 02 0000 150	5 807 412 700,00	2 403 928 080,35	3 403 484 619,65
Субсидии бюджетам субъектов Российской Федерации на осуществление ежемесячных выплат на детей в возрасте от трех до семи лет включительно	010	760 2 02 25302 02 0000 150	5 807 412 700,00	2 403 928 080,35	3 403 484 619,65
Субсидии бюджетам на организацию бесплатного горячего питания обучающихся, получающих начальное общее образование в государственных и муниципальных образовательных организациях	010	000 2 02 25304 00 0000 150	1 130 683 500,00	410 346 521,93	720 336 978,07
Субсидии бюджетам субъектов Российской Федерации на организацию бесплатного горячего питания обучающихся, получающих начальное общее образование в государственных и муниципальных образовательных организациях	010	000 2 02 25304 02 0000 150	1 130 683 500,00	410 346 521,93	720 336 978,07
Субсидии бюджетам субъектов Российской Федерации на организацию бесплатного горячего питания обучающихся, получающих начальное общее образование в государственных и муниципальных образовательных организациях	010	759 2 02 25304 02 0000 150	1 130 683 500,00	410 346 521,93	720 336 978,07
Субсидии бюджетам на создание новых мест в общеобразовательных организациях в связи с ростом числа обучающихся, вызванным демографическим фактором	010	000 2 02 25305 00 0000 150	71 065 600,00	32 279 717,05	38 785 882,95
Субсидии бюджетам субъектов Российской Федерации на создание новых мест в общеобразовательных организациях в связи с ростом числа обучающихся, вызванным демографическим фактором	010	000 2 02 25305 02 0000 150	71 065 600,00	32 279 717,05	38 785 882,95
Субсидии бюджетам субъектов Российской Федерации на создание новых мест в общеобразовательных организациях в связи с ростом числа обучающихся, вызванным демографическим фактором	010	759 2 02 25305 02 0000 150	71 065 600,00	32 279 717,05	38 785 882,95
Субсидии бюджетам на создание (обновление) материально-технической базы образовательных организаций, реализующих программы среднего профессионального образования	010	000 2 02 25359 00 0000 150	60 965 300,00	24 985 991,20	35 979 308,80
Субсидии бюджетам субъектов Российской Федерации на создание (обновление) материально-технической базы образовательных организаций, реализующих программы среднего профессионального образования	010	000 2 02 25359 02 0000 150	60 965 300,00	24 985 991,20	35 979 308,80
Субсидии бюджетам субъектов Российской Федерации на создание (обновление) материально-технической базы образовательных организаций, реализующих программы среднего профессионального образования	010	810 2 02 25359 02 0000 150	60 965 300,00	24 985 991,20	35 979 308,80
Субсидии бюджетам на реализацию региональных проектов модернизации первичного звена здравоохранения	010	000 2 02 25365 00 0000 150	1 505 804 800,00	166 032 504,11	1 339 772 295,89
Субсидии бюджетам субъектов Российской Федерации на реализацию региональных проектов модернизации первичного звена здравоохранения	010	000 2 02 25365 02 0000 150	1 505 804 800,00	166 032 504,11	1 339 772 295,89
Субсидии бюджетам субъектов Российской Федерации на реализацию региональных проектов модернизации первичного звена здравоохранения	010	761 2 02 25365 02 0000 150	1 505 804 800,00	166 032 504,11	1 339 772 295,89
Субсидии бюджетам на приведение в нормативное состояние автомобильных дорог и искусственных дорожных сооружений в рамках реализации национального проекта "Безопасные качественные дороги"	010	000 2 02 25394 00 0000 150	663 358 200,00	146 503 062,59	516 855 137,41
Субсидии бюджетам субъектов Российской Федерации на приведение в нормативное состояние автомобильных дорог и искусственных дорожных сооружений в рамках реализации национального проекта "Безопасные качественные дороги"	010	000 2 02 25394 02 0000 150	663 358 200,00	146 503 062,59	516 855 137,41
Субсидии бюджетам субъектов Российской Федерации на приведение в нормативное состояние автомобильных дорог и искусственных дорожных сооружений в рамках реализации национального проекта "Безопасные качественные дороги"	010	754 2 02 25394 02 0000 150	663 358 200,00	146 503 062,59	516 855 137,41
Субсидии бюджетам субъектов Российской Федерации на софинансирование расходов, возникающих при оказании гражданам Российской Федерации высокотехнологичной медицинской помощи, не включенной в базовую программу обязательного медицинского страхования	010	000 2 02 25402 02 0000 150	18 416 200,00	6 182 064,35	12 234 135,65
Субсидии бюджетам субъектов Российской Федерации на софинансирование расходов, возникающих при оказании гражданам Российской Федерации высокотехнологичной медицинской помощи, не включенной в базовую программу обязательного медицинского страхования	010	761 2 02 25402 02 0000 150	18 416 200,00	6 182 064,35	12 234 135,65
Субсидии бюджетам субъектов Российской Федерации на софинансирование расходов, связанных с оказанием государственной социальной помощи на основании социального контракта отдельным категориям граждан	010	000 2 02 25404 02 0000 150	129 526 600,00	70 195 916,25	59 330 683,75
Субсидии бюджетам субъектов Российской Федерации на софинансирование расходов, связанных с оказанием государственной социальной помощи на основании социального контракта отдельным категориям граждан	010	760 2 02 25404 02 0000 150	129 526 600,00	70 195 916,25	59 330 683,75
Субсидии бюджетам на модернизацию театров юного зрителя и театров кукол	010	000 2 02 25456 00 0000 150	0,00	46 820 500,00	0,00
Субсидии бюджетам субъектов Российской Федерации на модернизацию театров юного зрителя и театров кукол	010	000 2 02 25456 02 0000 150	0,00	46 820 500,00	0,00
Субсидии бюджетам субъектов Российской Федерации на модернизацию театров юного зрителя и театров кукол	010	806 2 02 25456 02 0000 150	0,00	46 820 500,00	0,00
Субсидии бюджетам на поддержку творческой деятельности и укрепление материально-технической базы муниципальных театров в населенных пунктах с численностью населения до 300 тысяч человек	010	000 2 02 25466 00 0000 150	2 859 800,00	674 302,54	2 185 497,46
Субсидии бюджетам субъектов Российской Федерации на поддержку творческой деятельности и укрепление материально-технической базы муниципальных театров в населенных пунктах с численностью населения до 300 тысяч человек	010	000 2 02 25466 02 0000 150	2 859 800,00	674 302,54	2 185 497,46
Субсидии бюджетам субъектов Российской Федерации на поддержку творческой деятельности и укрепление материально-технической базы муниципальных театров в населенных пунктах с численностью населения до 300 тысяч человек	010	806 2 02 25466 02 0000 150	2 859 800,00	674 302,54	2 185 497,46
Субсидии бюджетам на обеспечение развития и укрепления материально-технической базы домов культуры в населенных пунктах с числом жителей до 50 тысяч человек	010	000 2 02 25467 00 0000 150	12 101 500,00	9 034 460,43	3 067 039,57
Субсидии бюджетам субъектов Российской Федерации на обеспечение развития и укрепления материально-технической базы домов культуры в населенных пунктах с числом жителей до 50 тысяч человек	010	000 2 02 25467 02 0000 150	12 101 500,00	9 034 460,43	3 067 039,57
Субсидии бюджетам субъектов Российской Федерации на обеспечение развития и укрепления материально-технической базы домов культуры в населенных пунктах с числом жителей до 50 тысяч человек	010	806 2 02 25467 02 0000 150	12 101 500,00	9 034 460,43	3 067 039,57
Субсидии бюджетам субъектов Российской Федерации на реализацию дополнительных мероприятий в сфере занятости населения	010	000 2 02 25478 02 0000 150	118 020 000,00	25 536 000,00	92 484 000,00
Субсидии бюджетам субъектов Российской Федерации на реализацию дополнительных мероприятий в сфере занятости населения	010	810 2 02 25478 02 0000 150	118 020 000,00	25 536 000,00	92 484 000,00
Субсидии бюджетам на создание системы поддержки фермеров и развитие сельской кооперации	010	000 2 02 25480 00 0000 150	60 029 000,00	5 785 313,67	54 243 686,33
Субсидии бюджетам субъектов Российской Федерации на создание системы поддержки фермеров и развитие сельской кооперации	010	000 2 02 25480 02 0000 150	60 029 000,00	5 785 313,67	54 243 686,33
Субсидии бюджетам субъектов Российской Федерации на создание системы поддержки фермеров и развитие сельской кооперации	010	758 2 02 25480 02 0000 150	60 029 000,00	5 785 313,67	54 243 686,33
Субсидии бюджетам на создание новых мест в образовательных организациях различных типов для реализации дополнительных общеразвивающих программ всех направленностей	010	000 2 02 25491 00 0000 150	9 013 200,00	2 065 855,46	6 947 344,54
Субсидии бюджетам субъектов Российской Федерации на создание новых мест в образовательных организациях различных типов для реализации дополнительных общеразвивающих программ всех направленностей	010	000 2 02 25491 02 0000 150	9 013 200,00	2 065 855,46	6 947 344,54
Субсидии бюджетам субъектов Российской Федерации на создание новых мест в образовательных организациях различных типов для реализации дополнительных общеразвивающих программ всех направленностей	010	759 2 02 25491 02 0000 150	9 013 200,00	2 065 855,46	6 947 344,54
Субсидии бюджетам на реализацию мероприятий по обеспечению жильем молодых семей	010	000 2 02 25497 00 0000 150	150 126 000,00	110 617 322,80	39 508 677,20
Субсидии бюджетам субъектов Российской Федерации на реализацию мероприятий по обеспечению жильем молодых семей	010	000 2 02 25497 02 0000 150	150 126 000,00	110 617 322,80	39 508 677,20
Субсидии бюджетам субъектов Российской Федерации на реализацию мероприятий по обеспечению жильем молодых семей	010	774 2 02 25497 02 0000 150	150 126 000,00	110 617 322,80	39 508 677,20
Субсидии бюджетам на стимулирование развития приоритетных подотраслей агропромышленного комплекса и развитие малых форм хозяйствования	010	000 2 02 25502 00 0000 150	121 363 400,00	0,00	121 363 400,00
Субсидии бюджетам субъектов Российской Федерации на стимулирование развития приоритетных подотраслей агропромышленного комплекса и развитие малых форм хозяйствования	010	000 2 02 25502 02 0000 150	121 363 400,00	0,00	121 363 400,00
Субсидии бюджетам субъектов Российской Федерации на стимулирование развития приоритетных подотраслей агропромышленного комплекса и развитие малых форм хозяйствования	010	758 2 02 25502 02 0000 150	121 363 400,00	0,00	121 363 400,00
Субсидии бюджетам на поддержку сельскохозяйственного производства по отдельным подотраслям растениеводства и животноводства	010	000 2 02 25508 00 0000 150	270 436 700,00	209 648 715,96	60 787 984,04
Субсидии бюджетам субъектов Российской Федерации на поддержку сельскохозяйственного производства по отдельным подотраслям растениеводства и животноводства	010	000 2 02 25508 02 0000 150	270 436 700,00	209 648 715,96	60 787 984,04

Субсидии бюджетам субъектов Российской Федерации на поддержку сельскохозяйственного производства по отдельным подотраслям растениеводства и животноводства	010	758 2 02 25508 02 0000 150	270 436 700,00	209 648 715,96	60 787 984,04
Субсидии бюджетам на развитие сети учреждений культурно-досугового типа	010	000 2 02 25513 00 0000 150	101 197 500,00	28 958 675,30	72 238 824,70
Субсидии бюджетам субъектов Российской Федерации на развитие сети учреждений культурно-досугового типа	010	000 2 02 25513 02 0000 150	101 197 500,00	28 958 675,30	72 238 824,70
Субсидии бюджетам субъектов Российской Федерации на развитие сети учреждений культурно-досугового типа	010	806 2 02 25513 02 0000 150	101 197 500,00	28 958 675,30	72 238 824,70
Субсидии бюджетам на поддержку экономического и социального развития коренных малочисленных народов Севера, Сибири и Дальнего Востока	010	000 2 02 25515 00 0000 150	1 548 800,00	770 528,00	778 272,00
Субсидии бюджетам субъектов Российской Федерации на поддержку экономического и социального развития коренных малочисленных народов Севера, Сибири и Дальнего Востока	010	000 2 02 25515 02 0000 150	1 548 800,00	770 528,00	778 272,00
Субсидии бюджетам субъектов Российской Федерации на поддержку экономического и социального развития коренных малочисленных народов Севера, Сибири и Дальнего Востока	010	789 2 02 25515 02 0000 150	1 548 800,00	770 528,00	778 272,00
Субсидии бюджетам на поддержку творческой деятельности и техническое оснащение детских и кукольных театров	010	000 2 02 25517 00 0000 150	1 154 200,00	686 005,63	468 194,37
Субсидии бюджетам субъектов Российской Федерации на поддержку творческой деятельности и техническое оснащение детских и кукольных театров	010	000 2 02 25517 02 0000 150	1 154 200,00	686 005,63	468 194,37
Субсидии бюджетам субъектов Российской Федерации на поддержку творческой деятельности и техническое оснащение детских и кукольных театров	010	806 2 02 25517 02 0000 150	1 154 200,00	686 005,63	468 194,37
Субсидии бюджетам на поддержку отрасли культуры	010	000 2 02 25519 00 0000 150	94 908 000,00	19 366 585,72	75 541 414,28
Субсидии бюджетам субъектов Российской Федерации на поддержку отрасли культуры	010	000 2 02 25519 02 0000 150	94 908 000,00	19 366 585,72	75 541 414,28
Субсидии бюджетам субъектов Российской Федерации на поддержку отрасли культуры	010	806 2 02 25519 02 0000 150	94 908 000,00	19 366 585,72	75 541 414,28
Субсидии бюджетам на реализацию мероприятий по созданию в субъектах Российской Федерации новых мест в общеобразовательных организациях	010	000 2 02 25520 00 0000 150	405 855 100,00	315 695 136,73	90 159 963,27
Субсидии бюджетам субъектов Российской Федерации на реализацию мероприятий по созданию в субъектах Российской Федерации новых мест в общеобразовательных организациях	010	000 2 02 25520 02 0000 150	405 855 100,00	315 695 136,73	90 159 963,27
Субсидии бюджетам субъектов Российской Федерации на реализацию мероприятий по созданию в субъектах Российской Федерации новых мест в общеобразовательных организациях	010	759 2 02 25520 02 0000 150	405 855 100,00	315 695 136,73	90 159 963,27
Субсидии бюджетам на предоставление субсидий сельскохозяйственным товаропроизводителям на возмещение части затрат на уплату процентов по кредитам, полученным в российских кредитных организациях, на развитие аквакультуры (рыбоводство) и товарного осетроводства	010	000 2 02 25526 00 0000 150	163 850,36	0,00	163 850,36
Субсидии бюджетам субъектов Российской Федерации на предоставление субсидий сельскохозяйственным товаропроизводителям на возмещение части затрат на уплату процентов по кредитам, полученным в российских кредитных организациях, на развитие аквакультуры (рыбоводство) и товарного осетроводства	010	000 2 02 25526 02 0000 150	163 850,36	0,00	163 850,36
Субсидии бюджетам субъектов Российской Федерации на предоставление субсидий сельскохозяйственным товаропроизводителям на возмещение части затрат на уплату процентов по кредитам, полученным в российских кредитных организациях, на развитие аквакультуры (рыбоводство) и товарного осетроводства	010	783 2 02 25526 02 0000 150	163 850,36	0,00	163 850,36
Субсидии бюджетам на государственную поддержку малого и среднего предпринимательства, а также физических лиц, применяющих специальный налоговый режим "Налог на профессиональный доход", в субъектах Российской Федерации	010	000 2 02 25527 00 0000 150	299 988 200,00	192 824 410,01	107 163 789,99
Субсидии бюджетам субъектов Российской Федерации на государственную поддержку малого и среднего предпринимательства, а также физических лиц, применяющих специальный налоговый режим "Налог на профессиональный доход", в субъектах Российской Федерации	010	000 2 02 25527 02 0000 150	299 988 200,00	192 824 410,01	107 163 789,99
Субсидии бюджетам субъектов Российской Федерации на государственную поддержку малого и среднего предпринимательства, а также физических лиц, применяющих специальный налоговый режим "Налог на профессиональный доход", в субъектах Российской Федерации	010	784 2 02 25527 02 0000 150	299 988 200,00	192 824 410,01	107 163 789,99
Субсидии бюджетам субъектов Российской Федерации на обеспечение закупки авиационных работ в целях оказания медицинской помощи	010	000 2 02 25554 02 0000 150	69 440 000,00	34 720 000,00	34 720 000,00
Субсидии бюджетам субъектов Российской Федерации на обеспечение закупки авиационных работ в целях оказания медицинской помощи	010	761 2 02 25554 02 0000 150	69 440 000,00	34 720 000,00	34 720 000,00
Субсидии бюджетам на реализацию программ формирования современной городской среды	010	000 2 02 25555 00 0000 150	532 681 500,00	100 168 140,01	432 513 359,99
Субсидии бюджетам субъектов Российской Федерации на реализацию программ формирования современной городской среды	010	000 2 02 25555 02 0000 150	532 681 500,00	100 168 140,01	432 513 359,99
Субсидии бюджетам субъектов Российской Федерации на реализацию программ формирования современной городской среды	010	768 2 02 25555 02 0000 150	532 681 500,00	100 168 140,01	432 513 359,99
Субсидии бюджетам на обеспечение комплексного развития сельских территорий	010	000 2 02 25576 00 0000 150	351 415 800,00	15 626 750,97	335 789 049,03
Субсидии бюджетам субъектов Российской Федерации на обеспечение комплексного развития сельских территорий	010	000 2 02 25576 02 0000 150	351 415 800,00	15 626 750,97	335 789 049,03
Субсидии бюджетам субъектов Российской Федерации на обеспечение комплексного развития сельских территорий	010	758 2 02 25576 02 0000 150	351 415 800,00	15 626 750,97	335 789 049,03
Субсидии бюджетам субъектов Российской Федерации на обеспечение профилактики развития сердечно-сосудистых заболеваний и сердечно-сосудистых осложнений у пациентов высокого риска, находящихся на диспансерном наблюдении	010	000 2 02 25586 02 0000 150	129 549 300,00	34 289 268,40	95 260 031,60
Субсидии бюджетам субъектов Российской Федерации на обеспечение профилактики развития сердечно-сосудистых заболеваний и сердечно-сосудистых осложнений у пациентов высокого риска, находящихся на диспансерном наблюдении	010	761 2 02 25586 02 0000 150	129 549 300,00	34 289 268,40	95 260 031,60
Субсидии бюджетам на обеспечение на участках мировых судей формирования и функционирования необходимой информационно-технологической и телекоммуникационной инфраструктуры для организации защищенного межведомственного электронного взаимодействия, приема исковых заявлений, направляемых в электронном виде, и организации участия в заседаниях мировых судов в режиме видео-конференц-связи	010	000 2 02 25589 00 0000 150	61 206 500,00	0,00	61 206 500,00
Субсидии бюджетам субъектов Российской Федерации на обеспечение на участках мировых судей формирования и функционирования необходимой информационно-технологической и телекоммуникационной инфраструктуры для организации защищенного межведомственного электронного взаимодействия, приема исковых заявлений, направляемых в электронном виде, и организации участия в заседаниях мировых судов в режиме видео-конференц-связи	010	000 2 02 25589 02 0000 150	61 206 500,00	0,00	61 206 500,00
Субсидии бюджетам субъектов Российской Федерации на обеспечение на участках мировых судей формирования и функционирования необходимой информационно-технологической и телекоммуникационной инфраструктуры для организации защищенного межведомственного электронного взаимодействия, приема исковых заявлений, направляемых в электронном виде, и организации участия в заседаниях мировых судов в режиме видео-конференц-связи	010	785 2 02 25589 02 0000 150	61 206 500,00	0,00	61 206 500,00
Субсидии бюджетам на техническое оснащение муниципальных музеев	010	000 2 02 25590 00 0000 150	2 501 600,00	2 381 522,84	120 077,16
Субсидии бюджетам субъектов Российской Федерации на техническое оснащение муниципальных музеев	010	000 2 02 25590 02 0000 150	2 501 600,00	2 381 522,84	120 077,16
Субсидии бюджетам субъектов Российской Федерации на техническое оснащение муниципальных музеев	010	806 2 02 25590 02 0000 150	2 501 600,00	2 381 522,84	120 077,16
Субсидии бюджетам на проведение гидромелиоративных, культуртехнических, агролесомелиоративных и фитомелиоративных мероприятий, а также мероприятий в области известкования кислых почв на пашне	010	000 2 02 25598 00 0000 150	32 145 800,00	0,00	32 145 800,00
Субсидии бюджетам субъектов Российской Федерации на проведение гидромелиоративных, культуртехнических, агролесомелиоративных и фитомелиоративных мероприятий, а также мероприятий в области известкования кислых почв на пашне	010	000 2 02 25598 02 0000 150	32 145 800,00	0,00	32 145 800,00
Субсидии бюджетам субъектов Российской Федерации на проведение гидромелиоративных, культуртехнических, агролесомелиоративных и фитомелиоративных мероприятий, а также мероприятий в области известкования кислых почв на пашне	010	758 2 02 25598 02 0000 150	32 145 800,00	0,00	32 145 800,00
Субсидии бюджетам на подготовку проектов межевания земельных участков и на проведение кадастровых работ	010	000 2 02 25599 00 0000 150	15 700 300,00	0,00	15 700 300,00
Субсидии бюджетам субъектов Российской Федерации на подготовку проектов межевания земельных участков и на проведение кадастровых работ	010	000 2 02 25599 02 0000 150	15 700 300,00	0,00	15 700 300,00
Субсидии бюджетам субъектов Российской Федерации на подготовку проектов межевания земельных участков и на проведение кадастровых работ	010	758 2 02 25599 02 0000 150	15 700 300,00	0,00	15 700 300,00
Субсидии бюджетам на реализацию мероприятий по модернизации школьных систем образования	010	000 2 02 25750 00 0000 150	776 348 300,00	37 469 978,60	738 878 321,40
Субсидии бюджетам субъектов Российской Федерации на реализацию мероприятий по модернизации школьных систем образования	010	000 2 02 25750 02 0000 150	776 348 300,00	37 469 978,60	738 878 321,40
Субсидии бюджетам субъектов Российской Федерации на реализацию мероприятий по модернизации школьных систем образования	010	759 2 02 25750 02 0000 150	776 348 300,00	37 469 978,60	738 878 321,40
Субсидии бюджетам на софинансирование закупки оборудования для создания "умных" спортивных площадок	010	000 2 02 25753 00 0000 150	60 000 000,00	0,00	60 000 000,00
Субсидии бюджетам субъектов Российской Федерации на софинансирование закупки оборудования для создания "умных" спортивных площадок	010	000 2 02 25753 02 0000 150	60 000 000,00	0,00	60 000 000,00
Субсидии бюджетам субъектов Российской Федерации на софинансирование закупки оборудования для создания "умных" спортивных площадок	010	764 2 02 25753 02 0000 150	60 000 000,00	0,00	60 000 000,00
Субсидии бюджетам субъектов Российской Федерации на софинансирование капитальных вложений в объекты государственной собственности субъектов Российской Федерации	010	000 2 02 27111 02 0000 150	3 516 520 000,00	3 506 608 582,30	9 911 417,70
Субсидии бюджетам субъектов Российской Федерации на софинансирование капитальных вложений в объекты государственной собственности субъектов Российской Федерации	010	754 2 02 27111 02 0000 150	3 400 000 000,00	3 400 000 000,00	0,00
Субсидии бюджетам субъектов Российской Федерации на софинансирование капитальных вложений в объекты государственной собственности субъектов Российской Федерации	010	764 2 02 27111 02 0000 150	116 520 000,00	106 608 582,30	9 911 417,70
Субсидии бюджетам на софинансирование капитальных вложений в объекты государственной (муниципальной) собственности в рамках создания и модернизации объектов спортивной инфраструктуры региональной собственности (муниципальной собственности) для занятий физической культурой и спортом	010	000 2 02 27139 00 0000 150	811 602 400,00	305 718 876,24	505 883 523,76
Субсидии бюджетам субъектов Российской Федерации на софинансирование капитальных вложений в объекты государственной (муниципальной) собственности в рамках создания и модернизации объектов спортивной инфраструктуры региональной собственности (муниципальной собственности) для занятий физической культурой и спортом	010	000 2 02 27139 02 0000 150	811 602 400,00	305 718 876,24	505 883 523,76
Субсидии бюджетам субъектов Российской Федерации на софинансирование капитальных вложений в объекты государственной (муниципальной) собственности в рамках создания и модернизации объектов спортивной инфраструктуры региональной собственности (муниципальной собственности) для занятий физической культурой и спортом	010	764 2 02 27139 02 0000 150	811 602 400,00	305 718 876,24	505 883 523,76
Субсидии бюджетам на софинансирование капитальных вложений в объекты государственной (муниципальной) собственности в рамках государственной поддержки инвестиционных проектов путем софинансирования строительства (реконструкции) объектов обеспечивающей инфраструктуры с длительным сроком окупаемости	010	000 2 02 27336 00 0000 150	565 955 000,00	120 339 542,52	445 615 457,48
Субсидии бюджетам субъектов Российской Федерации на софинансирование капитальных вложений в объекты государственной (муниципальной) собственности в рамках государственной поддержки инвестиционных проектов путем софинансирования строительства (реконструкции) объектов обеспечивающей инфраструктуры с длительным сроком окупаемости	010	000 2 02 27336 02 0000 150	565 955 000,00	120 339 542,52	445 615 457,48
Субсидии бюджетам субъектов Российской Федерации на софинансирование капитальных вложений в объекты государственной (муниципальной) собственности в рамках государственной поддержки инвестиционных проектов путем софинансирования строительства (реконструкции) объектов обеспечивающей инфраструктуры с длительным сроком окупаемости	010	754 2 02 27336 02 0000 150	565 955 000,00	120 339 542,52	445 615 457,48

Субсидии бюджетам на софинансирование капитальных вложений в объекты государственной (муниципальной) собственности в рамках модернизации театров юного зрителя и театров кукол	010	000 2 02 27456 00 0000 150	46 830 300,00	0,00	46 830 300,00
Субсидии бюджетам субъектов Российской Федерации на софинансирование капитальных вложений в объекты государственной (муниципальной) собственности в рамках модернизации театров юного зрителя и театров кукол	010	000 2 02 27456 02 0000 150	46 830 300,00	0,00	46 830 300,00
Субсидии бюджетам субъектов Российской Федерации на софинансирование капитальных вложений в объекты государственной (муниципальной) собственности в рамках модернизации театров юного зрителя и театров кукол	010	806 2 02 27456 02 0000 150	46 830 300,00	0,00	46 830 300,00
Субсидии бюджетам на софинансирование капитальных вложений в объекты государственной (муниципальной) собственности в рамках обеспечения комплексного развития сельских территорий	010	000 2 02 27576 00 0000 150	0,00	101 126 092,05	0,00
Субсидии бюджетам субъектов Российской Федерации на софинансирование капитальных вложений в объекты государственной (муниципальной) собственности в рамках обеспечения комплексного развития сельских территорий	010	000 2 02 27576 02 0000 150	0,00	101 126 092,05	0,00
Субсидии бюджетам субъектов Российской Федерации на софинансирование капитальных вложений в объекты государственной (муниципальной) собственности в рамках обеспечения комплексного развития сельских территорий	010	758 2 02 27576 02 0000 150	0,00	101 126 092,05	0,00
Субсидии бюджетам за счет средств резервного фонда Правительства Российской Федерации	010	000 2 02 29001 00 0000 150	300 000 000,00	0,00	300 000 000,00
Субсидии бюджетам субъектов Российской Федерации за счет средств резервного фонда Правительства Российской Федерации	010	000 2 02 29001 02 0000 150	300 000 000,00	0,00	300 000 000,00
Субсидии бюджетам субъектов Российской Федерации за счет средств резервного фонда Правительства Российской Федерации	010	780 2 02 29001 02 0000 150	300 000 000,00	0,00	300 000 000,00
Субвенции бюджетам бюджетной системы Российской Федерации	010	000 2 02 30000 00 0000 150	5 460 283 700,00	2 677 111 863,38	2 783 171 836,62
Субвенции бюджетам на осуществление переданных полномочий Российской Федерации по федеральному государственному контролю за соблюдением правил технической эксплуатации внеуличного транспорта и правил пользования внеуличным транспортом	010	000 2 02 35067 00 0000 150	565 200,00	0,00	565 200,00
Субвенции бюджетам субъектов Российской Федерации на осуществление переданных полномочий Российской Федерации по федеральному государственному контролю за соблюдением правил технической эксплуатации внеуличного транспорта и правил пользования внеуличным транспортом	010	000 2 02 35067 02 0000 150	565 200,00	0,00	565 200,00
Субвенции бюджетам субъектов Российской Федерации на осуществление переданных полномочий Российской Федерации по федеральному государственному контролю за соблюдением правил технической эксплуатации внеуличного транспорта и правил пользования внеуличным транспортом	010	809 2 02 35067 02 0000 150	565 200,00	0,00	565 200,00
Субвенции бюджетам на осуществление первичного воинского учета органами местного самоуправления поселений, муниципальных и городских округов	010	000 2 02 35118 00 0000 150	33 657 500,00	15 320 976,98	18 336 523,02
Субвенции бюджетам субъектов Российской Федерации на осуществление первичного воинского учета органами местного самоуправления поселений, муниципальных и городских округов	010	000 2 02 35118 02 0000 150	33 657 500,00	15 320 976,98	18 336 523,02
Субвенции бюджетам субъектов Российской Федерации на осуществление первичного воинского учета органами местного самоуправления поселений, муниципальных и городских округов	010	785 2 02 35118 02 0000 150	33 657 500,00	15 320 976,98	18 336 523,02
Субвенции бюджетам на осуществление полномочий по составлению (изменению) списков кандидатов в присяжные заседатели федеральных судов общей юрисдикции в Российской Федерации	010	000 2 02 35120 00 0000 150	20 179 200,00	10 347 046,35	9 832 153,65
Субвенции бюджетам субъектов Российской Федерации на осуществление полномочий по составлению (изменению) списков кандидатов в присяжные заседатели федеральных судов общей юрисдикции в Российской Федерации	010	000 2 02 35120 02 0000 150	20 179 200,00	10 347 046,35	9 832 153,65
Субвенции бюджетам субъектов Российской Федерации на осуществление полномочий по составлению (изменению) списков кандидатов в присяжные заседатели федеральных судов общей юрисдикции в Российской Федерации	010	785 2 02 35120 02 0000 150	20 179 200,00	10 347 046,35	9 832 153,65
Субвенции бюджетам субъектов Российской Федерации на осуществление отдельных полномочий в области водных отношений	010	000 2 02 35128 02 0000 150	40 896 900,00	0,00	40 896 900,00
Субвенции бюджетам субъектов Российской Федерации на осуществление отдельных полномочий в области водных отношений	010	790 2 02 35128 02 0000 150	40 896 900,00	0,00	40 896 900,00
Субвенции бюджетам субъектов Российской Федерации на осуществление отдельных полномочий в области лесных отношений	010	000 2 02 35129 02 0000 150	387 399 700,00	148 462 559,32	238 937 140,68
Субвенции бюджетам субъектов Российской Федерации на осуществление отдельных полномочий в области лесных отношений	010	807 2 02 35129 02 0000 150	387 399 700,00	148 462 559,32	238 937 140,68
Субвенции бюджетам на осуществление полномочий по обеспечению жильем отдельных категорий граждан, установленных Федеральным законом от 12 января 1995 года № 5-ФЗ "О ветеранах", в соответствии с Указом Президента Российской Федерации от 7 мая 2008 года № 714 "Об обеспечении жильем ветеранов Великой Отечественной войны 1941 - 1945 годов"	010	000 2 02 35134 00 0000 150	14 628 700,00	0,00	14 628 700,00
Субвенции бюджетам субъектов Российской Федерации на осуществление полномочий по обеспечению жильем отдельных категорий граждан, установленных Федеральным законом от 12 января 1995 года № 5-ФЗ "О ветеранах", в соответствии с Указом Президента Российской Федерации от 7 мая 2008 года № 714 "Об обеспечении жильем ветеранов Великой Отечественной войны 1941 - 1945 годов"	010	000 2 02 35134 02 0000 150	14 628 700,00	0,00	14 628 700,00
Субвенции бюджетам субъектов Российской Федерации на осуществление полномочий по обеспечению жильем отдельных категорий граждан, установленных Федеральным законом от 12 января 1995 года № 5-ФЗ "О ветеранах", в соответствии с Указом Президента Российской Федерации от 7 мая 2008 года № 714 "Об обеспечении жильем ветеранов Великой Отечественной войны 1941 - 1945 годов"	010	760 2 02 35134 02 0000 150	14 628 700,00	0,00	14 628 700,00
Субвенции бюджетам на осуществление полномочий по обеспечению жильем отдельных категорий граждан, установленных Федеральным законом от 12 января 1995 года № 5-ФЗ "О ветеранах"	010	000 2 02 35135 00 0000 150	30 199 700,00	0,00	30 199 700,00
Субвенции бюджетам субъектов Российской Федерации на осуществление полномочий по обеспечению жильем отдельных категорий граждан, установленных Федеральным законом от 12 января 1995 года № 5-ФЗ "О ветеранах"	010	000 2 02 35135 02 0000 150	30 199 700,00	0,00	30 199 700,00
Субвенции бюджетам субъектов Российской Федерации на осуществление полномочий по обеспечению жильем отдельных категорий граждан, установленных Федеральным законом от 12 января 1995 года № 5-ФЗ "О ветеранах"	010	760 2 02 35135 02 0000 150	30 199 700,00	0,00	30 199 700,00
Субвенции бюджетам на осуществление полномочий по обеспечению жильем отдельных категорий граждан, установленных Федеральным законом от 24 ноября 1995 года № 181-ФЗ "О социальной защите инвалидов в Российской Федерации"	010	000 2 02 35176 00 0000 150	118 095 500,00	0,00	118 095 500,00
Субвенции бюджетам субъектов Российской Федерации на осуществление полномочий по обеспечению жильем отдельных категорий граждан, установленных Федеральным законом от 24 ноября 1995 года № 181-ФЗ "О социальной защите инвалидов в Российской Федерации"	010	000 2 02 35176 02 0000 150	118 095 500,00	0,00	118 095 500,00
Субвенции бюджетам субъектов Российской Федерации на осуществление полномочий по обеспечению жильем отдельных категорий граждан, установленных Федеральным законом от 24 ноября 1995 года № 181-ФЗ "О социальной защите инвалидов в Российской Федерации"	010	760 2 02 35176 02 0000 150	118 095 500,00	0,00	118 095 500,00
Субвенции бюджетам на осуществление переданного полномочия Российской Федерации по осуществлению ежегодной денежной выплаты лицам, награжденным нагрудным знаком "Почетный донор России"	010	000 2 02 35220 00 0000 150	84 374 700,00	83 118 692,85	1 256 007,15
Субвенции бюджетам субъектов Российской Федерации на осуществление переданного полномочия Российской Федерации по осуществлению ежегодной денежной выплаты лицам, награжденным нагрудным знаком "Почетный донор России"	010	000 2 02 35220 02 0000 150	84 374 700,00	83 118 692,85	1 256 007,15
Субвенции бюджетам субъектов Российской Федерации на осуществление переданного полномочия Российской Федерации по осуществлению ежегодной денежной выплаты лицам, награжденным нагрудным знаком "Почетный донор России"	010	760 2 02 35220 02 0000 150	84 374 700,00	83 118 692,85	1 256 007,15
Субвенции бюджетам на выплату государственного единовременного пособия и ежемесячной денежной компенсации гражданам при возникновении поствакцинальных осложнений в соответствии с Федеральным законом от 17 сентября 1998 года № 157-ФЗ "Об иммунопрофилактике инфекционных болезней"	010	000 2 02 35240 00 0000 150	89 100,00	35 621,76	53 478,24
Субвенции бюджетам субъектов Российской Федерации на выплату государственного единовременного пособия и ежемесячной денежной компенсации гражданам при возникновении поствакцинальных осложнений в соответствии с Федеральным законом от 17 сентября 1998 года № 157-ФЗ "Об иммунопрофилактике инфекционных болезней""	010	000 2 02 35240 02 0000 150	89 100,00	35 621,76	53 478,24
Субвенции бюджетам субъектов Российской Федерации на выплату государственного единовременного пособия и ежемесячной денежной компенсации гражданам при возникновении поствакцинальных осложнений в соответствии с Федеральным законом от 17 сентября 1998 года № 157-ФЗ "Об иммунопрофилактике инфекционных болезней"	010	760 2 02 35240 02 0000 150	89 100,00	35 621,76	53 478,24
Субвенции бюджетам на оплату жилищно-коммунальных услуг отдельным категориям граждан	010	000 2 02 35250 00 0000 150	694 330 600,00	376 463 117,95	317 867 482,05
Субвенции бюджетам субъектов Российской Федерации на оплату жилищно-коммунальных услуг отдельным категориям граждан	010	000 2 02 35250 02 0000 150	694 330 600,00	376 463 117,95	317 867 482,05
Субвенции бюджетам субъектов Российской Федерации на оплату жилищно-коммунальных услуг отдельным категориям граждан	010	760 2 02 35250 02 0000 150	694 330 600,00	376 463 117,95	317 867 482,05
Субвенции бюджетам субъектов Российской Федерации на реализацию полномочий Российской Федерации по осуществлению социальных выплат безработным гражданам в соответствии с Законом Российской Федерации от 19 апреля 1991 года № 1032-I "О занятости населения в Российской Федерации"	010	000 2 02 35290 02 0000 150	768 301 600,00	342 471 412,59	425 830 187,41
Субвенции бюджетам субъектов Российской Федерации на реализацию полномочий Российской Федерации по осуществлению социальных выплат безработным гражданам в соответствии с Законом Российской Федерации от 19 апреля 1991 года № 1032-I "О занятости населения в Российской Федерации"	010	810 2 02 35290 02 0000 150	768 301 600,00	342 471 412,59	425 830 187,41
Субвенции бюджетам на осуществление мер пожарной безопасности и тушение лесных пожаров	010	000 2 02 35345 00 0000 150	287 020 000,00	214 620 000,00	72 400 000,00
Субвенции бюджетам субъектов Российской Федерации на осуществление мер пожарной безопасности и тушение лесных пожаров	010	000 2 02 35345 02 0000 150	287 020 000,00	214 620 000,00	72 400 000,00
Субвенции бюджетам субъектов Российской Федерации на осуществление мер пожарной безопасности и тушение лесных пожаров	010	807 2 02 35345 02 0000 150	287 020 000,00	214 620 000,00	72 400 000,00
Субвенции бюджетам на увеличение площади лесовосстановления	010	000 2 02 35429 00 0000 150	10 183 800,00	10 183 800,00	0,00
Субвенции бюджетам субъектов Российской Федерации на увеличение площади лесовосстановления	010	000 2 02 35429 02 0000 150	10 183 800,00	10 183 800,00	0,00
Субвенции бюджетам субъектов Российской Федерации на увеличение площади лесовосстановления	010	807 2 02 35429 02 0000 150	10 183 800,00	10 183 800,00	0,00
Субвенции бюджетам на оснащение специализированных учреждений органов государственной власти субъектов Российской Федерации лесопожарной техникой и оборудованием для проведения комплекса мероприятий по охране лесов от пожаров	010	000 2 02 35432 00 0000 150	13 174 100,00	0,00	13 174 100,00
Субвенции бюджетам субъектов Российской Федерации на оснащение специализированных учреждений органов государственной власти субъектов Российской Федерации лесопожарной техникой и оборудованием для проведения комплекса мероприятий по охране лесов от пожаров	010	000 2 02 35432 02 0000 150	13 174 100,00	0,00	13 174 100,00
Субвенции бюджетам субъектов Российской Федерации на оснащение специализированных учреждений органов государственной власти субъектов Российской Федерации лесопожарной техникой и оборудованием для проведения комплекса мероприятий по охране лесов от пожаров	010	807 2 02 35432 02 0000 150	13 174 100,00	0,00	13 174 100,00
Субвенции бюджетам на оказание отдельным категориям граждан социальной услуги по обеспечению лекарственными препаратами для медицинского применения по рецептам на лекарственные препараты, медицинскими изделиями по рецептам на медицинские изделия, а также специализированными продуктами лечебного питания для детей-инвалидов	010	000 2 02 35460 00 0000 150	396 864 700,00	273 282 735,35	123 581 964,65
Субвенции бюджетам субъектов Российской Федерации на оказание отдельным категориям граждан социальной услуги по обеспечению лекарственными препаратами для медицинского применения по рецептам на лекарственные препараты, медицинскими изделиями по рецептам на медицинские изделия, а также специализированными продуктами лечебного питания для детей-инвалидов	010	000 2 02 35460 02 0000 150	396 864 700,00	273 282 735,35	123 581 964,65
Субвенции бюджетам субъектов Российской Федерации на оказание отдельным категориям граждан социальной услуги по обеспечению лекарственными препаратами для медицинского применения по рецептам на лекарственные препараты, медицинскими изделиями по рецептам на медицинские изделия, а также специализированными продуктами лечебного питания для детей-инвалидов	010	761 2 02 35460 02 0000 150	396 864 700,00	273 282 735,35	123 581 964,65

Субвенции бюджетам на обеспечение жильем граждан, уволенных с военной службы (службы), и приравненных к ним лиц	010	000 2 02 35485 00 0000 150	53 513 600,00	0,00	53 513 600,00
Субвенции бюджетам субъектов Российской Федерации на обеспечение жильем граждан, уволенных с военной службы (службы), и приравненных к ним лиц	010	000 2 02 35485 02 0000 150	53 513 600,00	0,00	53 513 600,00
Субвенции бюджетам субъектов Российской Федерации на обеспечение жильем граждан, уволенных с военной службы (службы), и приравненных к ним лиц	010	768 2 02 35485 02 0000 150	53 513 600,00	0,00	53 513 600,00
Субвенции бюджетам на осуществление ежемесячной выплаты в связи с рождением (усыновлением) первого ребенка	010	000 2 02 35573 00 0000 150	2 323 306 400,00	1 123 125 913,59	1 200 180 486,41
Субвенции бюджетам субъектов Российской Федерации на осуществление ежемесячной выплаты в связи с рождением (усыновлением) первого ребенка	010	000 2 02 35573 02 0000 150	2 323 306 400,00	1 123 125 913,59	1 200 180 486,41
Субвенции бюджетам субъектов Российской Федерации на осуществление ежемесячной выплаты в связи с рождением (усыновлением) первого ребенка	010	760 2 02 35573 02 0000 150	2 323 306 400,00	1 123 125 913,59	1 200 180 486,41
Единая субвенция бюджетам субъектов Российской Федерации и бюджету г. Байконура	010	000 2 02 35900 02 0000 150	183 502 700,00	79 679 986,64	103 822 713,36
Единая субвенция бюджетам субъектов Российской Федерации и бюджету г. Байконура	010	752 2 02 35900 02 0000 150	183 502 700,00	79 679 986,64	103 822 713,36
Иные межбюджетные трансферты	010	000 2 02 40000 00 0000 150	10 467 092 576,80	5 319 434 680,67	5 147 657 896,13
Межбюджетные трансферты, передаваемые бюджетам субъектов Российской Федерации на обеспечение деятельности депутатов Государственной Думы и их помощников в избирательных округах	010	000 2 02 45141 02 0000 150	21 000 000,00	11 603 572,00	9 396 428,00
Межбюджетные трансферты, передаваемые бюджетам субъектов Российской Федерации на обеспечение деятельности депутатов Государственной Думы и их помощников в избирательных округах	010	751 2 02 45141 02 0000 150	21 000 000,00	11 603 572,00	9 396 428,00
Межбюджетные трансферты, передаваемые бюджетам субъектов Российской Федерации на обеспечение деятельности сенаторов Российской Федерации и их помощников в субъектах Российской Федерации	010	000 2 02 45142 02 0000 150	6 340 076,80	4 273 839,01	2 066 237,79
Межбюджетные трансферты, передаваемые бюджетам субъектов Российской Федерации на обеспечение деятельности сенаторов Российской Федерации и их помощников в субъектах Российской Федерации	010	751 2 02 45142 02 0000 150	2 400 000,00	1 402 641,70	997 358,30
Межбюджетные трансферты, передаваемые бюджетам субъектов Российской Федерации на обеспечение деятельности сенаторов Российской Федерации и их помощников в субъектах Российской Федерации	010	753 2 02 45142 02 0000 150	3 940 076,80	2 871 197,31	1 068 879,49
Межбюджетные трансферты, передаваемые бюджетам на реализацию программ местного развития и обеспечение занятости для шахтерских городов и поселков	010	000 2 02 45156 00 0000 150	20 681 700,00	17 130 114,00	3 551 586,00
Межбюджетные трансферты, передаваемые бюджетам субъектов Российской Федерации на реализацию программ местного развития и обеспечение занятости для шахтерских городов и поселков	010	000 2 02 45156 02 0000 150	20 681 700,00	17 130 114,00	3 551 586,00
Межбюджетные трансферты, передаваемые бюджетам субъектов Российской Федерации на реализацию программ местного развития и обеспечение занятости для шахтерских городов и поселков	010	752 2 02 45156 02 0000 150	20 681 700,00	17 130 114,00	3 551 586,00
Межбюджетные трансферты, передаваемые бюджетам на реализацию отдельных полномочий в области лекарственного обеспечения	010	000 2 02 45161 00 0000 150	139 571 200,00	89 884 883,53	49 686 316,47
Межбюджетные трансферты, передаваемые бюджетам субъектов Российской Федерации на реализацию отдельных полномочий в области лекарственного обеспечения	010	000 2 02 45161 02 0000 150	139 571 200,00	89 884 883,53	49 686 316,47
Межбюджетные трансферты, передаваемые бюджетам субъектов Российской Федерации на реализацию отдельных полномочий в области лекарственного обеспечения	010	761 2 02 45161 02 0000 150	139 571 200,00	89 884 883,53	49 686 316,47
Межбюджетные трансферты, передаваемые бюджетам субъектов Российской Федерации на переоснащение медицинских организаций, оказывающих медицинскую помощь больным с онкологическими заболеваниями	010	000 2 02 45190 02 0000 150	301 228 900,00	52 842 989,59	248 385 910,41
Межбюджетные трансферты, передаваемые бюджетам субъектов Российской Федерации на переоснащение медицинских организаций, оказывающих медицинскую помощь больным с онкологическими заболеваниями	010	761 2 02 45190 02 0000 150	301 228 900,00	52 842 989,59	248 385 910,41
Межбюджетные трансферты, передаваемые бюджетам на оснащение оборудованием региональных сосудистых центров и первичных сосудистых отделений	010	000 2 02 45192 00 0000 150	268 571 100,00	56 902 884,73	211 668 215,27
Межбюджетные трансферты, передаваемые бюджетам субъектов Российской Федерации на оснащение оборудованием региональных сосудистых центров и первичных сосудистых отделений	010	000 2 02 45192 02 0000 150	268 571 100,00	56 902 884,73	211 668 215,27
Межбюджетные трансферты, передаваемые бюджетам субъектов Российской Федерации на оснащение оборудованием региональных сосудистых центров и первичных сосудистых отделений	010	761 2 02 45192 02 0000 150	268 571 100,00	56 902 884,73	211 668 215,27
Межбюджетные трансферты, передаваемые бюджетам субъектов Российской Федерации на реализацию отдельных полномочий в области лекарственного обеспечения населения закрытых административно-территориальных образований, обслуживаемых федеральными государственными бюджетными учреждениями здравоохранения, находящимися в ведении Федерального медико-биологического агентства	010	000 2 02 45197 02 0000 150	1 920 600,00	734 636,30	1 185 963,70
Межбюджетные трансферты, передаваемые бюджетам субъектов Российской Федерации на реализацию отдельных полномочий в области лекарственного обеспечения населения закрытых административно-территориальных образований, обслуживаемых федеральными государственными бюджетными учреждениями здравоохранения, находящимися в ведении Федерального медико-биологического агентства	010	761 2 02 45197 02 0000 150	1 920 600,00	734 636,30	1 185 963,70
Межбюджетные трансферты, передаваемые бюджетам на финансовое обеспечение расходов на организационные мероприятия, связанные с обеспечением лиц лекарственными препаратами, предназначенными для лечения больных гемофилией, муковисцидозом, гипофизарным нанизмом, болезнью Гоше, злокачественными новообразованиями лимфоидной, кроветворной и родственных им тканей, рассеянным склерозом, гемолитико-уремическим синдромом, юношеским артритом с системным началом, мукополисахаридозом I, II и VI типов, апластической анемией неуточненной, наследственным дефицитом факторов II (фибриногена), VII (лабильного), X (Стюарта-Прауэра), а также после трансплантации органов и (или) тканей	010	000 2 02 45216 00 0000 150	3 878 100,00	1 615 187,70	2 262 912,30
Межбюджетные трансферты, передаваемые бюджетам субъектов Российской Федерации на финансовое обеспечение расходов на организационные мероприятия, связанные с обеспечением лиц лекарственными препаратами, предназначенными для лечения больных гемофилией, муковисцидозом, гипофизарным нанизмом, болезнью Гоше, злокачественными новообразованиями лимфоидной, кроветворной и родственных им тканей, рассеянным склерозом, гемолитико-уремическим синдромом, юношеским артритом с системным началом, мукополисахаридозом I, II и VI типов, апластической анемией неуточненной, наследственным дефицитом факторов II (фибриногена), VII (лабильного), X (Стюарта-Прауэра), а также после трансплантации органов и (или) тканей	010	000 2 02 45216 02 0000 150	3 878 100,00	1 615 187,70	2 262 912,30
Межбюджетные трансферты, передаваемые бюджетам субъектов Российской Федерации на финансовое обеспечение расходов на организационные мероприятия, связанные с обеспечением лиц лекарственными препаратами, предназначенными для лечения больных гемофилией, муковисцидозом, гипофизарным нанизмом, болезнью Гоше, злокачественными новообразованиями лимфоидной, кроветворной и родственных им тканей, рассеянным склерозом, гемолитико-уремическим синдромом, юношеским артритом с системным началом, мукополисахаридозом I, II и VI типов, апластической анемией неуточненной, наследственным дефицитом факторов II (фибриногена), VII (лабильного), X (Стюарта-Прауэра), а также после трансплантации органов и (или) тканей	010	761 2 02 45216 02 0000 150	3 878 100,00	1 615 187,70	2 262 912,30
Межбюджетные трансферты, передаваемые бюджетам в целях достижения результатов национального проекта "Производительность труда"	010	000 2 02 45289 00 0000 150	65 036 000,00	32 518 000,00	32 518 000,00
Межбюджетные трансферты, передаваемые бюджетам субъектов Российской Федерации в целях достижения результатов национального проекта "Производительность труда"	010	000 2 02 45289 02 0000 150	65 036 000,00	32 518 000,00	32 518 000,00
Межбюджетные трансферты, передаваемые бюджетам субъектов Российской Федерации в целях достижения результатов национального проекта "Производительность труда"	010	784 2 02 45289 02 0000 150	65 036 000,00	32 518 000,00	32 518 000,00
Межбюджетные трансферты, передаваемые бюджетам на ежемесячное денежное вознаграждение за классное руководство педагогическим работникам государственных и муниципальных общеобразовательных организаций	010	000 2 02 45303 00 0000 150	1 176 669 100,00	692 990 009,33	483 679 090,67
Межбюджетные трансферты, передаваемые бюджетам субъектов Российской Федерации на ежемесячное денежное вознаграждение за классное руководство педагогическим работникам государственных и муниципальных общеобразовательных организаций	010	000 2 02 45303 02 0000 150	1 176 669 100,00	692 990 009,33	483 679 090,67
Межбюджетные трансферты, передаваемые бюджетам субъектов Российской Федерации на ежемесячное денежное вознаграждение за классное руководство педагогическим работникам государственных и муниципальных общеобразовательных организаций	010	759 2 02 45303 02 0000 150	1 176 669 100,00	692 990 009,33	483 679 090,67
Межбюджетные трансферты, передаваемые бюджетам субъектов Российской Федерации на реализацию мероприятий по созданию и организации работы единой службы оперативной помощи гражданам по номеру "122"	010	000 2 02 45354 02 0000 150	9 364 600,00	2 478 445,17	6 886 154,83
Межбюджетные трансферты, передаваемые бюджетам субъектов Российской Федерации на реализацию мероприятий по созданию и организации работы единой службы оперативной помощи гражданам по номеру "122"	010	755 2 02 45354 02 0000 150	9 364 600,00	2 478 445,17	6 886 154,83
Межбюджетные трансферты, передаваемые бюджетам на возмещение производителям зерновых культур части затрат на производство и реализацию зерновых культур	010	000 2 02 45358 00 0000 150	65 376 300,00	0,00	65 376 300,00
Межбюджетные трансферты, передаваемые бюджетам субъектов Российской Федерации на возмещение производителям зерновых культур части затрат на производство и реализацию зерновых культур	010	000 2 02 45358 02 0000 150	65 376 300,00	0,00	65 376 300,00
Межбюджетные трансферты, передаваемые бюджетам субъектов Российской Федерации на возмещение производителям зерновых культур части затрат на производство и реализацию зерновых культур	010	758 2 02 45358 02 0000 150	65 376 300,00	0,00	65 376 300,00
Межбюджетные трансферты, передаваемые бюджетам на ежемесячное денежное вознаграждение за классное руководство (кураторство) педагогическим работникам государственных образовательных организаций субъектов Российской Федерации и г. Байконура, муниципальных образовательных организаций, реализующих образовательные программы среднего профессионального образования, в том числе программы профессионального обучения для лиц с ограниченными возможностями здоровья	010	000 2 02 45363 00 0000 150	124 376 900,00	76 763 092,94	47 613 807,06
Межбюджетные трансферты, передаваемые бюджетам субъектов Российской Федерации на ежемесячное денежное вознаграждение за классное руководство (кураторство) педагогическим работникам государственных образовательных организаций субъектов Российской Федерации и г. Байконура, муниципальных образовательных организаций, реализующих образовательные программы среднего профессионального образования, в том числе программы профессионального обучения для лиц с ограниченными возможностями здоровья	010	000 2 02 45363 02 0000 150	124 376 900,00	76 763 092,94	47 613 807,06
Межбюджетные трансферты, передаваемые бюджетам субъектов Российской Федерации на ежемесячное денежное вознаграждение за классное руководство (кураторство) педагогическим работникам государственных образовательных организаций субъектов Российской Федерации и г. Байконура, муниципальных образовательных организаций, реализующих образовательные программы среднего профессионального образования, в том числе программы профессионального обучения для лиц с ограниченными возможностями здоровья	010	810 2 02 45363 02 0000 150	124 376 900,00	76 763 092,94	47 613 807,06
Межбюджетные трансферты, передаваемые бюджетам на развитие инфраструктуры дорожного хозяйства	010	000 2 02 45389 00 0000 150	500 000 000,00	275 018 231,46	224 981 768,54
Межбюджетные трансферты, передаваемые бюджетам субъектов Российской Федерации на развитие инфраструктуры дорожного хозяйства	010	000 2 02 45389 02 0000 150	500 000 000,00	275 018 231,46	224 981 768,54
Межбюджетные трансферты, передаваемые бюджетам субъектов Российской Федерации на развитие инфраструктуры дорожного хозяйства	010	754 2 02 45389 02 0000 150	500 000 000,00	275 018 231,46	224 981 768,54
Межбюджетные трансферты, передаваемые бюджетам на создание комфортной городской среды в малых городах и исторических поселениях - победителях Всероссийского конкурса лучших проектов создания комфортной городской среды	010	000 2 02 45424 00 0000 150	70 000 000,00	35 000 000,00	35 000 000,00
Межбюджетные трансферты, передаваемые бюджетам субъектов Российской Федерации на создание комфортной городской среды в малых городах и исторических поселениях - победителях Всероссийского конкурса лучших проектов создания комфортной городской среды	010	000 2 02 45424 02 0000 150	70 000 000,00	35 000 000,00	35 000 000,00

Межбюджетные трансферты, передаваемые бюджетам субъектов Российской Федерации на создание комфортной городской среды в малых городах и исторических поселениях - победителях Всероссийского конкурса лучших проектов создания комфортной городской среды	010	768 2 02 45424 02 0000 150	70 000 000,00	35 000 000,00	35 000 000,00
Межбюджетные трансферты, передаваемые бюджетам на возмещение части затрат на уплату процентов по инвестиционным кредитам (займам) в агропромышленном комплексе	010	000 2 02 45433 00 0000 150	221 021 700,00	119 822 626,80	101 199 073,20
Межбюджетные трансферты, передаваемые бюджетам субъектов Российской Федерации на возмещение части затрат на уплату процентов по инвестиционным кредитам (займам) в агропромышленном комплексе	010	000 2 02 45433 02 0000 150	221 021 700,00	119 822 626,80	101 199 073,20
Межбюджетные трансферты, передаваемые бюджетам субъектов Российской Федерации на возмещение части затрат на уплату процентов по инвестиционным кредитам (займам) в агропромышленном комплексе	010	758 2 02 45433 02 0000 150	221 021 700,00	119 822 626,80	101 199 073,20
Межбюджетные трансферты, передаваемые бюджетам на создание виртуальных концертных залов	010	000 2 02 45453 00 0000 150	1 000 000,00	1 000 000,00	0,00
Межбюджетные трансферты, передаваемые бюджетам субъектов Российской Федерации на создание виртуальных концертных залов	010	000 2 02 45453 02 0000 150	1 000 000,00	1 000 000,00	0,00
Межбюджетные трансферты, передаваемые бюджетам субъектов Российской Федерации на создание виртуальных концертных залов	010	806 2 02 45453 02 0000 150	1 000 000,00	1 000 000,00	0,00
Межбюджетные трансферты, передаваемые бюджетам на создание модельных муниципальных библиотек	010	000 2 02 45454 00 0000 150	25 000 000,00	9 249 484,34	15 750 515,66
Межбюджетные трансферты, передаваемые бюджетам субъектов Российской Федерации на создание модельных муниципальных библиотек	010	000 2 02 45454 02 0000 150	25 000 000,00	9 249 484,34	15 750 515,66
Межбюджетные трансферты, передаваемые бюджетам субъектов Российской Федерации на создание модельных муниципальных библиотек	010	806 2 02 45454 02 0000 150	25 000 000,00	9 249 484,34	15 750 515,66
Межбюджетные трансферты, передаваемые бюджетам на проведение вакцинации против пневмококковой инфекции граждан старше трудоспособного возраста из групп риска, проживающих в организациях социального обслуживания	010	000 2 02 45468 00 0000 150	411 900,00	408 195,00	3 705,00
Межбюджетные трансферты, передаваемые бюджетам субъектов Российской Федерации на проведение вакцинации против пневмококковой инфекции граждан старше трудоспособного возраста из групп риска, проживающих в организациях социального обслуживания	010	000 2 02 45468 02 0000 150	411 900,00	408 195,00	3 705,00
Межбюджетные трансферты, передаваемые бюджетам субъектов Российской Федерации на проведение вакцинации против пневмококковой инфекции граждан старше трудоспособного возраста из групп риска, проживающих в организациях социального обслуживания	010	761 2 02 45468 02 0000 150	411 900,00	408 195,00	3 705,00
Межбюджетные трансферты, передаваемые бюджетам на реализацию мероприятий по восстановлению автомобильных дорог регионального или межмуниципального и местного значения при ликвидации последствий чрезвычайных ситуаций	010	000 2 02 45479 00 0000 150	39 852 200,00	26 674 837,20	13 177 362,80
Межбюджетные трансферты, передаваемые бюджетам субъектов Российской Федерации на реализацию мероприятий по восстановлению автомобильных дорог регионального или межмуниципального и местного значения при ликвидации последствий чрезвычайных ситуаций	010	000 2 02 45479 02 0000 150	39 852 200,00	26 674 837,20	13 177 362,80
Межбюджетные трансферты, передаваемые бюджетам субъектов Российской Федерации на реализацию мероприятий по восстановлению автомобильных дорог регионального или межмуниципального и местного значения при ликвидации последствий чрезвычайных ситуаций	010	754 2 02 45479 02 0000 150	39 852 200,00	26 674 837,20	13 177 362,80
Межбюджетные трансферты, передаваемые бюджетам на реализацию мероприятий планов социального развития центров экономического роста субъектов Российской Федерации, входящих в состав Дальневосточного федерального округа	010	000 2 02 45505 00 0000 150	6 254 064 400,00	3 392 732 300,00	2 861 332 100,00
Межбюджетные трансферты, передаваемые бюджетам субъектов Российской Федерации на реализацию мероприятий планов социального развития центров экономического роста субъектов Российской Федерации, входящих в состав Дальневосточного федерального округа	010	000 2 02 45505 02 0000 150	6 254 064 400,00	3 392 732 300,00	2 861 332 100,00
Межбюджетные трансферты, передаваемые бюджетам субъектов Российской Федерации на реализацию мероприятий планов социального развития центров экономического роста субъектов Российской Федерации, входящих в состав Дальневосточного федерального округа	010	784 2 02 45505 02 0000 150	6 254 064 400,00	3 392 732 300,00	2 861 332 100,00
Межбюджетные трансферты, передаваемые бюджетам на финансирование дорожной деятельности в отношении автомобильных дорог общего пользования регионального или межмуниципального, местного значения	010	000 2 02 45784 00 0000 150	605 633 600,00	185 212 384,96	420 421 215,04
Межбюджетные трансферты, передаваемые бюджетам субъектов Российской Федерации на финансирование дорожной деятельности в отношении автомобильных дорог общего пользования регионального или межмуниципального, местного значения	010	000 2 02 45784 02 0000 150	605 633 600,00	185 212 384,96	420 421 215,04
Межбюджетные трансферты, передаваемые бюджетам субъектов Российской Федерации на финансирование дорожной деятельности в отношении автомобильных дорог общего пользования регионального или межмуниципального, местного значения	010	754 2 02 45784 02 0000 150	605 633 600,00	185 212 384,96	420 421 215,04
Межбюджетные трансферты, передаваемые бюджетам субъектов Российской Федерации в целях софинансирования расходных обязательств субъектов Российской Федерации на осуществление компенсации предприятиям хлебопекарной промышленности части затрат на производство и реализацию произведенных и реализованных хлеба и хлебобулочных изделий	010	000 2 02 45787 02 0000 150	27 350 300,00	0,00	27 350 300,00
Межбюджетные трансферты, передаваемые бюджетам субъектов Российской Федерации в целях софинансирования расходных обязательств субъектов Российской Федерации на осуществление компенсации предприятиям хлебопекарной промышленности части затрат на производство и реализацию произведенных и реализованных хлеба и хлебобулочных изделий	010	758 2 02 45787 02 0000 150	27 350 300,00	0,00	27 350 300,00
Межбюджетные трансферты, передаваемые бюджетам, за счет средств резервного фонда Правительства Российской Федерации	010	000 2 02 49001 00 0000 150	518 743 900,00	234 578 966,61	284 164 933,39
Межбюджетные трансферты, передаваемые бюджетам субъектов Российской Федерации, за счет средств резервного фонда Правительства Российской Федерации	010	000 2 02 49001 02 0000 150	518 743 900,00	234 578 966,61	284 164 933,39
Межбюджетные трансферты, передаваемые бюджетам субъектов Российской Федерации, за счет средств резервного фонда Правительства Российской Федерации	010	761 2 02 49001 02 0000 150	197 538 600,00	191 092 191,31	6 446 408,69
Межбюджетные трансферты, передаваемые бюджетам субъектов Российской Федерации, за счет средств резервного фонда Правительства Российской Федерации	010	769 2 02 49001 02 0000 150	0,00	4 183 200,00	0,00
Межбюджетные трансферты, передаваемые бюджетам субъектов Российской Федерации, за счет средств резервного фонда Правительства Российской Федерации	010	808 2 02 49001 02 0000 150	34 215 100,00	34 215 100,00	0,00
Межбюджетные трансферты, передаваемые бюджетам субъектов Российской Федерации, за счет средств резервного фонда Правительства Российской Федерации	010	810 2 02 49001 02 0000 150	286 990 200,00	5 088 475,30	281 901 724,70
БЕЗВОЗМЕЗДНЫЕ ПОСТУПЛЕНИЯ ОТ ГОСУДАРСТВЕННЫХ (МУНИЦИПАЛЬНЫХ) ОРГАНИЗАЦИЙ	010	000 2 03 00000 00 0000 000	2 368 565 071,11	1 645 918 849,28	722 646 221,83
Безвозмездные поступления от государственных (муниципальных) организаций в бюджеты субъектов Российской Федерации	010	000 2 03 02000 02 0000 150	2 368 565 071,11	1 645 918 849,28	722 646 221,83
Безвозмездные поступления в бюджеты субъектов Российской Федерации от государственной корпорации - Фонда содействия реформированию жилищно-коммунального хозяйства на обеспечение мероприятий по переселению граждан из аварийного жилищного фонда, в том числе переселению граждан из аварийного жилищного фонда с учетом необходимости развития малоэтажного жилищного строительства	010	000 2 03 02040 02 0000 150	2 075 798 914,64	1 616 379 798,61	459 419 116,03
Безвозмездные поступления в бюджеты субъектов Российской Федерации от государственной корпорации - Фонда содействия реформированию жилищно-коммунального хозяйства на обеспечение мероприятий по переселению граждан из аварийного жилищного фонда, в том числе переселению граждан из аварийного жилищного фонда с учетом необходимости развития малоэтажного жилищного строительства	010	775 2 03 02040 02 0000 150	2 075 798 914,64	1 616 379 798,61	459 419 116,03
Безвозмездные поступления в бюджеты субъектов Российской Федерации от государственной корпорации - Фонда содействия реформированию жилищно-коммунального хозяйства на обеспечение мероприятий по модернизации систем коммунальной инфраструктуры	010	000 2 03 02080 02 0000 150	292 766 156,47	29 539 050,67	263 227 105,80
Безвозмездные поступления в бюджеты субъектов Российской Федерации от государственной корпорации - Фонда содействия реформированию жилищно-коммунального хозяйства на обеспечение мероприятий по модернизации систем коммунальной инфраструктуры	010	768 2 03 02080 02 0000 150	292 766 156,47	29 539 050,67	263 227 105,80
БЕЗВОЗМЕЗДНЫЕ ПОСТУПЛЕНИЯ ОТ НЕГОСУДАРСТВЕННЫХ ОРГАНИЗАЦИЙ	010	000 2 04 00000 00 0000 000	0,00	5 126 588,98	0,00
Безвозмездные поступления от негосударственных организаций в бюджеты субъектов Российской Федерации	010	000 2 04 02000 02 0000 150	0,00	5 126 588,98	0,00
Предоставление негосударственными организациями грантов для получателей средств бюджетов субъектов Российской Федерации	010	000 2 04 02010 02 0000 150	0,00	5 126 588,98	0,00
Предоставление негосударственными организациями грантов для получателей средств бюджетов субъектов Российской Федерации	010	760 2 04 02010 02 0000 150	0,00	5 126 588,98	0,00
ПРОЧИЕ БЕЗВОЗМЕЗДНЫЕ ПОСТУПЛЕНИЯ	010	000 2 07 00000 00 0000 000	122 853 841,00	55 842 655,00	67 011 186,00
Прочие безвозмездные поступления в бюджеты субъектов Российской Федерации	010	000 2 07 02000 02 0000 150	122 853 841,00	55 842 655,00	67 011 186,00
Прочие безвозмездные поступления в бюджеты субъектов Российской Федерации	010	000 2 07 02030 02 0000 150	122 853 841,00	55 842 655,00	67 011 186,00
Прочие безвозмездные поступления в бюджеты субъектов Российской Федерации	010	787 2 07 02030 02 0000 150	122 853 841,00	55 842 655,00	67 011 186,00
ДОХОДЫ БЮДЖЕТОВ БЮДЖЕТНОЙ СИСТЕМЫ РОССИЙСКОЙ ФЕДЕРАЦИИ ОТ ВОЗВРАТА ОСТАТКОВ СУБСИДИЙ, СУБВЕНЦИЙ И ИНЫХ МЕЖБЮДЖЕТНЫХ ТРАНСФЕРТОВ, ИМЕЮЩИХ ЦЕЛЕВОЕ НАЗНАЧЕНИЕ, ПРОШЛЫХ ЛЕТ	010	000 2 18 00000 00 0000 000	0,00	485 778 086,28	0,00
Доходы бюджетов бюджетной системы Российской Федерации от возврата бюджетами бюджетной системы Российской Федерации остатков субсидий, субвенций и иных межбюджетных трансфертов, имеющих целевое назначение, прошлых лет, а также от возврата организациями остатков субсидий прошлых лет	010	000 2 18 00000 00 0000 150	0,00	485 778 086,28	0,00
Доходы бюджетов субъектов Российской Федерации от возврата бюджетами бюджетной системы Российской Федерации остатков субсидий, субвенций и иных межбюджетных трансфертов, имеющих целевое назначение, прошлых лет, а также от возврата организациями остатков субсидий прошлых лет	010	000 2 18 00000 02 0000 150	0,00	485 778 086,28	0,00
Доходы бюджетов субъектов Российской Федерации от возврата организациями остатков субсидий прошлых лет	010	000 2 18 02000 02 0000 150	0,00	409 882 539,02	0,00
Доходы бюджетов субъектов Российской Федерации от возврата бюджетными учреждениями остатков субсидий прошлых лет	010	000 2 18 02010 02 0000 150	0,00	178 085 821,59	0,00
Доходы бюджетов субъектов Российской Федерации от возврата бюджетными учреждениями остатков субсидий прошлых лет	010	759 2 18 02010 02 0000 150	0,00	1 247 220,83	0,00
Доходы бюджетов субъектов Российской Федерации от возврата бюджетными учреждениями остатков субсидий прошлых лет	010	760 2 18 02010 02 0000 150	0,00	491 517,59	0,00
Доходы бюджетов субъектов Российской Федерации от возврата бюджетными учреждениями остатков субсидий прошлых лет	010	761 2 18 02010 02 0000 150	0,00	174 318 540,43	0,00
Доходы бюджетов субъектов Российской Федерации от возврата бюджетными учреждениями остатков субсидий прошлых лет	010	779 2 18 02010 02 0000 150	0,00	837 097,67	0,00
Доходы бюджетов субъектов Российской Федерации от возврата бюджетными учреждениями остатков субсидий прошлых лет	010	807 2 18 02010 02 0000 150	0,00	1 143 088,52	0,00
Доходы бюджетов субъектов Российской Федерации от возврата бюджетными учреждениями остатков субсидий прошлых лет	010	810 2 18 02010 02 0000 150	0,00	48 356,55	0,00
Доходы бюджетов субъектов Российской Федерации от возврата автономными учреждениями остатков субсидий прошлых лет	010	000 2 18 02020 02 0000 150	0,00	6 720 901,46	0,00
Доходы бюджетов субъектов Российской Федерации от возврата автономными учреждениями остатков субсидий прошлых лет	010	760 2 18 02020 02 0000 150	0,00	39 667,00	0,00
Доходы бюджетов субъектов Российской Федерации от возврата автономными учреждениями остатков субсидий прошлых лет	010	761 2 18 02020 02 0000 150	0,00	5 285 791,37	0,00
Доходы бюджетов субъектов Российской Федерации от возврата автономными учреждениями остатков субсидий прошлых лет	010	810 2 18 02020 02 0000 150	0,00	1 395 443,09	0,00
Доходы бюджетов субъектов Российской Федерации от возврата иными организациями остатков субсидий прошлых лет	010	000 2 18 02030 02 0000 150	0,00	225 075 815,97	0,00
Доходы бюджетов субъектов Российской Федерации от возврата иными организациями остатков субсидий прошлых лет	010	754 2 18 02030 02 0000 150	0,00	38 859 213,82	0,00
Доходы бюджетов субъектов Российской Федерации от возврата иными организациями остатков субсидий прошлых лет	010	764 2 18 02030 02 0000 150	0,00	1 789 842,40	0,00
Доходы бюджетов субъектов Российской Федерации от возврата иными организациями остатков субсидий прошлых лет	010	768 2 18 02030 02 0000 150	0,00	26 381 931,44	0,00
Доходы бюджетов субъектов Российской Федерации от возврата иными организациями остатков субсидий прошлых лет	010	771 2 18 02030 02 0000 150	0,00	131 777,40	0,00
Доходы бюджетов субъектов Российской Федерации от возврата иными организациями остатков субсидий прошлых лет	010	775 2 18 02030 02 0000 150	0,00	1 782 481,77	0,00
Доходы бюджетов субъектов Российской Федерации от возврата иными организациями остатков субсидий прошлых лет	010	783 2 18 02030 02 0000 150	0,00	43 588,08	0,00

Доходы бюджетов субъектов Российской Федерации от возврата иными организациями остатков субсидий прошлых лет	010	784 2 18 02030 02 0000 150	0,00	32 131 301,14	0,00
Доходы бюджетов субъектов Российской Федерации от возврата иными организациями остатков субсидий прошлых лет	010	789 2 18 02030 02 0000 150	0,00	361 202,19	0,00
Доходы бюджетов субъектов Российской Федерации от возврата иными организациями остатков субсидий прошлых лет	010	806 2 18 02030 02 0000 150	0,00	3 360 000,00	0,00
Доходы бюджетов субъектов Российской Федерации от возврата иными организациями остатков субсидий прошлых лет	010	808 2 18 02030 02 0000 150	0,00	120 234 477,73	0,00
Доходы бюджетов субъектов Российской Федерации от возврата остатков субсидий на реализацию программ формирования современной городской среды из бюджетов муниципальных образований	010	000 2 18 25555 02 0000 150	0,00	1 733 702,41	0,00
Доходы бюджетов субъектов Российской Федерации от возврата остатков субсидий на реализацию программ формирования современной городской среды из бюджетов муниципальных образований	010	768 2 18 25555 02 0000 150	0,00	1 733 702,41	0,00
Доходы бюджетов субъектов Российской Федерации от возврата остатков субвенций на ежемесячное денежное вознаграждение за классное руководство педагогическим работникам государственных и муниципальных общеобразовательных организаций из бюджетов муниципальных образований	010	000 2 18 35303 02 0000 150	0,00	3 032,38	0,00
Доходы бюджетов субъектов Российской Федерации от возврата остатков субвенций на ежемесячное денежное вознаграждение за классное руководство педагогическим работникам государственных и муниципальных общеобразовательных организаций из бюджетов муниципальных образований	010	759 2 18 35303 02 0000 150	0,00	3 032,38	0,00
Доходы бюджетов субъектов Российской Федерации от возврата остатков субвенций на организацию бесплатного горячего питания обучающихся, получающих начальное общее образование в государственных и муниципальных образовательных организациях, из бюджетов муниципальных образований	010	000 2 18 35304 02 0000 150	0,00	1 820,00	0,00
Доходы бюджетов субъектов Российской Федерации от возврата остатков субвенций на организацию бесплатного горячего питания обучающихся, получающих начальное общее образование в государственных и муниципальных образовательных организациях, из бюджетов муниципальных образований	010	759 2 18 35304 02 0000 150	0,00	1 820,00	0,00
Доходы бюджетов субъектов Российской Федерации от возврата остатков субвенций на осуществление части переданных полномочий по составлению протоколов об административных правонарушениях, посягающих на общественный порядок и общественную безопасность, из федерального бюджета	010	000 2 18 35701 02 0000 150	0,00	31,00	0,00
Доходы бюджетов субъектов Российской Федерации от возврата остатков субвенций на осуществление части переданных полномочий по составлению протоколов об административных правонарушениях, посягающих на общественный порядок и общественную безопасность, из федерального бюджета	010	785 2 18 35701 02 0000 150	0,00	31,00	0,00
Доходы бюджетов субъектов Российской Федерации от возврата остатков субвенций на государственную регистрацию актов гражданского состояния из бюджетов муниципальных образований	010	000 2 18 35930 02 0000 150	0,00	115,35	0,00
Доходы бюджетов субъектов Российской Федерации от возврата остатков субвенций на государственную регистрацию актов гражданского состояния из бюджетов муниципальных образований	010	766 2 18 35930 02 0000 150	0,00	115,35	0,00
Доходы бюджетов субъектов Российской Федерации от возврата остатков межбюджетных трансфертов прошлых лет на социальные выплаты безработным гражданам в соответствии с Законом Российской Федерации от 19 апреля 1991 года № 1032-I "О занятости населения в Российской Федерации" из бюджета Пенсионного фонда Российской Федерации	010	000 2 18 52900 02 0000 150	0,00	572,16	0,00
Доходы бюджетов субъектов Российской Федерации от возврата остатков межбюджетных трансфертов прошлых лет на социальные выплаты безработным гражданам в соответствии с Законом Российской Федерации от 19 апреля 1991 года № 1032-I "О занятости населения в Российской Федерации" из бюджета Пенсионного фонда Российской Федерации	010	810 2 18 52900 02 0000 150	0,00	572,16	0,00
Доходы бюджетов субъектов Российской Федерации от возврата остатков иных межбюджетных трансфертов в целях финансового обеспечения расходных обязательств субъектов Российской Федерации и г. Байконура по предоставлению межбюджетных трансфертов бюджету соответствующего территориального фонда обязательного медицинского страхования на финансовое обеспечение проведения углубленной диспансеризации застрахованных по обязательному медицинскому страхованию лиц, перенесших новую коронавирусную инфекцию (COVID-19), в рамках реализации территориальной программы обязательного медицинского страхования за счет средств резервного фонда Правительства Российской Федерации из бюджетов территориальных фондов обязательного медицинского страхования	010	000 2 18 55622 02 0000 150	0,00	1 327 227,15	0,00
Доходы бюджетов субъектов Российской Федерации от возврата остатков иных межбюджетных трансфертов в целях финансового обеспечения расходных обязательств субъектов Российской Федерации и г. Байконура по предоставлению межбюджетных трансфертов бюджету соответствующего территориального фонда обязательного медицинского страхования на финансовое обеспечение проведения углубленной диспансеризации застрахованных по обязательному медицинскому страхованию лиц, перенесших новую коронавирусную инфекцию (COVID-19), в рамках реализации территориальной программы обязательного медицинского страхования за счет средств резервного фонда Правительства Российской Федерации из бюджетов территориальных фондов обязательного медицинского страхования	010	761 2 18 55622 02 0000 150	0,00	1 327 227,15	0,00
Доходы бюджетов субъектов Российской Федерации от возврата прочих остатков субсидий, субвенций и иных межбюджетных трансфертов, имеющих целевое назначение, прошлых лет из бюджетов муниципальных образований	010	000 2 18 60010 02 0000 150	0,00	72 829 046,81	0,00
Доходы бюджетов субъектов Российской Федерации от возврата прочих остатков субсидий, субвенций и иных межбюджетных трансфертов, имеющих целевое назначение, прошлых лет из бюджетов муниципальных образований	010	752 2 18 60010 02 0000 150	0,00	1 917 483,73	0,00
Доходы бюджетов субъектов Российской Федерации от возврата прочих остатков субсидий, субвенций и иных межбюджетных трансфертов, имеющих целевое назначение, прошлых лет из бюджетов муниципальных образований	010	754 2 18 60010 02 0000 150	0,00	7 758 694,21	0,00
Доходы бюджетов субъектов Российской Федерации от возврата прочих остатков субсидий, субвенций и иных межбюджетных трансфертов, имеющих целевое назначение, прошлых лет из бюджетов муниципальных образований	010	759 2 18 60010 02 0000 150	0,00	9 811 744,12	0,00
Доходы бюджетов субъектов Российской Федерации от возврата прочих остатков субсидий, субвенций и иных межбюджетных трансфертов, имеющих целевое назначение, прошлых лет из бюджетов муниципальных образований	010	760 2 18 60010 02 0000 150	0,00	22 769,79	0,00
Доходы бюджетов субъектов Российской Федерации от возврата прочих остатков субсидий, субвенций и иных межбюджетных трансфертов, имеющих целевое назначение, прошлых лет из бюджетов муниципальных образований	010	768 2 18 60010 02 0000 150	0,00	826 015,59	0,00
Доходы бюджетов субъектов Российской Федерации от возврата прочих остатков субсидий, субвенций и иных межбюджетных трансфертов, имеющих целевое назначение, прошлых лет из бюджетов муниципальных образований	010	775 2 18 60010 02 0000 150	0,00	46 957 674,25	0,00
Доходы бюджетов субъектов Российской Федерации от возврата прочих остатков субсидий, субвенций и иных межбюджетных трансфертов, имеющих целевое назначение, прошлых лет из бюджетов муниципальных образований	010	780 2 18 60010 02 0000 150	0,00	5 487 846,00	0,00
Доходы бюджетов субъектов Российской Федерации от возврата прочих остатков субсидий, субвенций и иных межбюджетных трансфертов, имеющих целевое назначение, прошлых лет из бюджетов муниципальных образований	010	784 2 18 60010 02 0000 150	0,00	46 819,12	0,00
ВОЗВРАТ ОСТАТКОВ СУБСИДИЙ, СУБВЕНЦИЙ И ИНЫХ МЕЖБЮДЖЕТНЫХ ТРАНСФЕРТОВ, ИМЕЮЩИХ ЦЕЛЕВОЕ НАЗНАЧЕНИЕ, ПРОШЛЫХ ЛЕТ	010	000 2 19 00000 00 0000 000	0,00	-57 137 305,00	0,00
Возврат остатков субсидий, субвенций и иных межбюджетных трансфертов, имеющих целевое назначение, прошлых лет из бюджетов субъектов Российской Федерации	010	000 2 19 00000 02 0000 150	0,00	-57 137 305,00	0,00
Возврат остатков субсидий на выплату региональных социальных доплат к пенсии из бюджетов субъектов Российской Федерации	010	000 2 19 25007 02 0000 150	0,00	-2 901 911,48	0,00
Возврат остатков субсидий на выплату региональных социальных доплат к пенсии из бюджетов субъектов Российской Федерации	010	760 2 19 25007 02 0000 150	0,00	-2 901 911,48	0,00
Возврат остатков субсидий на ежемесячную денежную выплату, назначаемую в случае рождения третьего ребенка или последующих детей до достижения ребенком возраста трех лет, из бюджетов субъектов Российской Федерации	010	000 2 19 25084 02 0000 150	0,00	-1 325 164,38	0,00
Возврат остатков субсидий на ежемесячную денежную выплату, назначаемую в случае рождения третьего ребенка или последующих детей до достижения ребенком возраста трех лет, из бюджетов субъектов Российской Федерации	010	760 2 19 25084 02 0000 150	0,00	-1 325 164,38	0,00
Возврат остатков субсидий на реализацию мероприятий, предусмотренных региональной программой переселения, включенной в Государственную программу по оказанию содействия добровольному переселению в Российскую Федерацию соотечественников, проживающих за рубежом, из бюджетов субъектов Российской Федерации	010	000 2 19 25086 02 0000 150	0,00	-289 935,86	0,00
Возврат остатков субсидий на реализацию мероприятий, предусмотренных региональной программой переселения, включенной в Государственную программу по оказанию содействия добровольному переселению в Российскую Федерацию соотечественников, проживающих за рубежом, из бюджетов субъектов Российской Федерации	010	810 2 19 25086 02 0000 150	0,00	-289 935,86	0,00
Возврат остатков субсидий на реализацию региональных проектов "Создание единого цифрового контура в здравоохранении на основе единой государственной информационной системы здравоохранения (ЕГИСЗ)" из бюджетов субъектов Российской Федерации	010	000 2 19 25114 02 0000 150	0,00	-2 465 665,74	0,00
Возврат остатков субсидий на реализацию региональных проектов "Создание единого цифрового контура в здравоохранении на основе единой государственной информационной системы здравоохранения (ЕГИСЗ)" из бюджетов субъектов Российской Федерации	010	761 2 19 25114 02 0000 150	0,00	-2 465 665,74	0,00
Возврат остатков субсидий на единовременные компенсационные выплаты медицинским работникам (врачам, фельдшерам, а также акушеркам и медицинским сестрам фельдшерских и фельдшерско-акушерских пунктов), прибывшим (переехавшим) на работу в сельские населенные пункты, либо рабочие поселки, либо поселки городского типа, либо города с населением до 50 тысяч человек, из бюджетов субъектов Российской Федерации	010	000 2 19 25138 02 0000 150	0,00	-0,06	0,00
Возврат остатков субсидий на единовременные компенсационные выплаты медицинским работникам (врачам, фельдшерам, а также акушеркам и медицинским сестрам фельдшерских и фельдшерско-акушерских пунктов), прибывшим (переехавшим) на работу в сельские населенные пункты, либо рабочие поселки, либо поселки городского типа, либо города с населением до 50 тысяч человек, из бюджетов субъектов Российской Федерации	010	761 2 19 25138 02 0000 150	0,00	-0,06	0,00
Возврат остатков субсидий в целях развития паллиативной медицинской помощи из бюджетов субъектов Российской Федерации	010	000 2 19 25201 02 0000 150	0,00	-0,01	0,00
Возврат остатков субсидий в целях развития паллиативной медицинской помощи из бюджетов субъектов Российской Федерации	010	761 2 19 25201 02 0000 150	0,00	-0,01	0,00
Возврат остатков субсидий на реализацию мероприятий по предупреждению и борьбе с социально значимыми инфекционными заболеваниями из бюджетов субъектов Российской Федерации	010	000 2 19 25202 02 0000 150	0,00	-15 470,00	0,00
Возврат остатков субсидий на реализацию мероприятий по предупреждению и борьбе с социально значимыми инфекционными заболеваниями из бюджетов субъектов Российской Федерации	010	761 2 19 25202 02 0000 150	0,00	-15 470,00	0,00
Возврат остатков субсидий на единовременные компенсационные выплаты учителям, прибывшим (переехавшим) на работу в сельские населенные пункты, либо рабочие поселки, либо поселки городского типа, либо города с населением до 50 тысяч человек, из бюджетов субъектов Российской Федерации	010	000 2 19 25256 02 0000 150	0,00	-1 760 000,00	0,00
Возврат остатков субсидий на единовременные компенсационные выплаты учителям, прибывшим (переехавшим) на работу в сельские населенные пункты, либо рабочие поселки, либо поселки городского типа, либо города с населением до 50 тысяч человек, из бюджетов субъектов Российской Федерации	010	759 2 19 25256 02 0000 150	0,00	-1 760 000,00	0,00
Возврат остатков субсидий на государственную поддержку стимулирования увеличения производства масличных культур из бюджетов субъектов Российской Федерации	010	000 2 19 25259 02 0000 150	0,00	-3 113 721,58	0,00

Возврат остатков субсидий на государственную поддержку стимулирования увеличения производства масличных культур из бюджетов субъектов Российской Федерации	010	758 2 19 25259 02 0000 150	0,00	-3 113 721,58	0,00
Возврат остатков субсидий на осуществление ежемесячных выплат на детей в возрасте от трех до семи лет включительно из бюджетов субъектов Российской Федерации	010	000 2 19 25302 02 0000 150	0,00	-1 610 565,68	0,00
Возврат остатков субсидий на осуществление ежемесячных выплат на детей в возрасте от трех до семи лет включительно из бюджетов субъектов Российской Федерации	010	760 2 19 25302 02 0000 150	0,00	-1 610 565,68	0,00
Возврат остатков субсидий на организацию бесплатного горячего питания обучающихся, получающих начальное общее образование в государственных и муниципальных образовательных организациях, из бюджетов субъектов Российской Федерации	010	000 2 19 25304 02 0000 150	0,00	-854 502,80	0,00
Возврат остатков субсидий на организацию бесплатного горячего питания обучающихся, получающих начальное общее образование в государственных и муниципальных образовательных организациях, из бюджетов субъектов Российской Федерации	010	759 2 19 25304 02 0000 150	0,00	-854 502,80	0,00
Возврат остатков субсидий на софинансирование расходных обязательств субъектов Российской Федерации, возникающих при реализации региональных программ модернизации первичного звена здравоохранения, из бюджетов субъектов Российской Федерации	010	000 2 19 25365 02 0000 150	0,00	-408 414,59	0,00
Возврат остатков субсидий на софинансирование расходных обязательств субъектов Российской Федерации, возникающих при реализации региональных программ модернизации первичного звена здравоохранения, из бюджетов субъектов Российской Федерации	010	761 2 19 25365 02 0000 150	0,00	-408 414,59	0,00
Возврат остатков субсидий на софинансирование расходов, связанных с оказанием государственной социальной помощи на основании социального контракта отдельным категориям граждан, из бюджетов субъектов Российской Федерации	010	000 2 19 25404 02 0000 150	0,00	-86 534,63	0,00
Возврат остатков субсидий на софинансирование расходов, связанных с оказанием государственной социальной помощи на основании социального контракта отдельным категориям граждан, из бюджетов субъектов Российской Федерации	010	760 2 19 25404 02 0000 150	0,00	-86 534,63	0,00
Возврат остатков субсидии на реализацию дополнительных мероприятий в сфере занятости населения из бюджетов субъектов Российской Федерации	010	000 2 19 25478 02 0000 150	0,00	-3 045 811,88	0,00
Возврат остатков субсидии на реализацию дополнительных мероприятий в сфере занятости населения из бюджетов субъектов Российской Федерации	010	810 2 19 25478 02 0000 150	0,00	-3 045 811,88	0,00
Возврат остатков субсидий на стимулирование развития приоритетных подотраслей агропромышленного комплекса и развитие малых форм хозяйствования из бюджетов субъектов Российской Федерации	010	000 2 19 25502 02 0000 150	0,00	-1 443 015,05	0,00
Возврат остатков субсидий на стимулирование развития приоритетных подотраслей агропромышленного комплекса и развитие малых форм хозяйствования из бюджетов субъектов Российской Федерации	010	758 2 19 25502 02 0000 150	0,00	-1 443 015,05	0,00
Возврат остатков субсидий на поддержку сельскохозяйственного производства по отдельным подотраслям растениеводства и животноводства из бюджетов субъектов Российской Федерации	010	000 2 19 25508 02 0000 150	0,00	-3 158 133,60	0,00
Возврат остатков субсидий на поддержку сельскохозяйственного производства по отдельным подотраслям растениеводства и животноводства из бюджетов субъектов Российской Федерации	010	758 2 19 25508 02 0000 150	0,00	-3 158 133,60	0,00
Возврат остатков субсидий на реализацию программ формирования современной городской среды из бюджетов субъектов Российской Федерации	010	000 2 19 25555 02 0000 150	0,00	-1 699 028,36	0,00
Возврат остатков субсидий на реализацию программ формирования современной городской среды из бюджетов субъектов Российской Федерации	010	768 2 19 25555 02 0000 150	0,00	-1 699 028,36	0,00
Возврат остатков субвенций на осуществление отдельных полномочий в области лесных отношений из бюджетов субъектов Российской Федерации	010	000 2 19 35129 02 0000 150	0,00	-9 814 214,50	0,00
Возврат остатков субвенций на осуществление отдельных полномочий в области лесных отношений из бюджетов субъектов Российской Федерации	010	807 2 19 35129 02 0000 150	0,00	-9 814 214,50	0,00
Возврат остатков субвенций на осуществление полномочий по обеспечению жильем отдельных категорий граждан, установленных Федеральным законом от 12 января 1995 года № 5-ФЗ "О ветеранах", в соответствии с Указом Президента Российской Федерации от 7 мая 2008 года № 714 "Об обеспечении жильем ветеранов Великой Отечественной войны 1941 - 1945 годов" из бюджетов субъектов Российской Федерации	010	000 2 19 35134 02 0000 150	0,00	-77 096,00	0,00
Возврат остатков субвенций на осуществление полномочий по обеспечению жильем отдельных категорий граждан, установленных Федеральным законом от 12 января 1995 года № 5-ФЗ "О ветеранах", в соответствии с Указом Президента Российской Федерации от 7 мая 2008 года № 714 "Об обеспечении жильем ветеранов Великой Отечественной войны 1941 - 1945 годов" из бюджетов субъектов Российской Федерации	010	760 2 19 35134 02 0000 150	0,00	-77 096,00	0,00
Возврат остатков субвенций на оплату жилищно-коммунальных услуг отдельным категориям граждан из бюджетов субъектов Российской Федерации	010	000 2 19 35250 02 0000 150	0,00	-792 303,94	0,00
Возврат остатков субвенций на оплату жилищно-коммунальных услуг отдельным категориям граждан из бюджетов субъектов Российской Федерации	010	760 2 19 35250 02 0000 150	0,00	-792 303,94	0,00
Возврат остатков субвенций на выплату единовременного пособия беременной жене военнослужащего, проходящего военную службу по призыву, а также ежемесячного пособия на ребенка военнослужащего, проходящего военную службу по призыву, в соответствии с Федеральным законом от 19 мая 1995 года № 81-ФЗ "О государственных пособиях гражданам, имеющим детей" из бюджетов субъектов Российской Федерации	010	000 2 19 35270 02 0000 150	0,00	-1 000,13	0,00
Возврат остатков субвенций на выплату единовременного пособия беременной жене военнослужащего, проходящего военную службу по призыву, а также ежемесячного пособия на ребенка военнослужащего, проходящего военную службу по призыву, в соответствии с Федеральным законом от 19 мая 1995 года № 81-ФЗ "О государственных пособиях гражданам, имеющим детей" из бюджетов субъектов Российской Федерации	010	760 2 19 35270 02 0000 150	0,00	-1 000,13	0,00
Возврат остатков субвенций на социальные выплаты безработным гражданам в соответствии с Законом Российской Федерации от 19 апреля 1991 года № 1032-I "О занятости населения в Российской Федерации" из бюджетов субъектов Российской Федерации	010	000 2 19 35290 02 0000 150	0,00	-1 977 966,77	0,00
Возврат остатков субвенций на социальные выплаты безработным гражданам в соответствии с Законом Российской Федерации от 19 апреля 1991 года № 1032-I "О занятости населения в Российской Федерации" из бюджетов субъектов Российской Федерации	010	810 2 19 35290 02 0000 150	0,00	-1 977 966,77	0,00
Возврат остатков субвенций на выплату государственных пособий лицам, не подлежащим обязательному социальному страхованию на случай временной нетрудоспособности и в связи с материнством, и лицам, уволенным в связи с ликвидацией организаций (прекращением деятельности, полномочий физическими лицами), в соответствии с Федеральным законом от 19 мая 1995 года № 81-ФЗ "О государственных пособиях гражданам, имеющим детей" из бюджетов субъектов Российской Федерации	010	000 2 19 35380 02 0000 150	0,00	-858 026,74	0,00
Возврат остатков субвенций на выплату государственных пособий лицам, не подлежащим обязательному социальному страхованию на случай временной нетрудоспособности и в связи с материнством, и лицам, уволенным в связи с ликвидацией организаций (прекращением деятельности, полномочий физическими лицами), в соответствии с Федеральным законом от 19 мая 1995 года № 81-ФЗ "О государственных пособиях гражданам, имеющим детей" из бюджетов субъектов Российской Федерации	010	760 2 19 35380 02 0000 150	0,00	-858 026,74	0,00
Возврат остатков субвенций на увеличение площади лесовосстановления из бюджетов субъектов Российской Федерации	010	000 2 19 35429 02 0000 150	0,00	-1 138 621,49	0,00
Возврат остатков субвенций на увеличение площади лесовосстановления из бюджетов субъектов Российской Федерации	010	807 2 19 35429 02 0000 150	0,00	-1 138 621,49	0,00
Возврат остатков субвенций на оснащение специализированных учреждений органов государственной власти субъектов Российской Федерации лесопожарной техникой и оборудованием для проведения комплекса мероприятий по охране лесов от пожаров из бюджетов субъектов Российской Федерации	010	000 2 19 35432 02 0000 150	0,00	-4 467,03	0,00
Возврат остатков субвенций на оснащение специализированных учреждений органов государственной власти субъектов Российской Федерации лесопожарной техникой и оборудованием для проведения комплекса мероприятий по охране лесов от пожаров из бюджетов субъектов Российской Федерации	010	807 2 19 35432 02 0000 150	0,00	-4 467,03	0,00
Возврат остатков субвенций на выполнение полномочий Российской Федерации по осуществлению ежемесячной выплаты в связи с рождением (усыновлением) первого ребенка из бюджетов субъектов Российской Федерации	010	000 2 19 35573 02 0000 150	0,00	-225 860,40	0,00
Возврат остатков субвенций на выполнение полномочий Российской Федерации по осуществлению ежемесячной выплаты в связи с рождением (усыновлением) первого ребенка из бюджетов субъектов Российской Федерации	010	760 2 19 35573 02 0000 150	0,00	-225 860,40	0,00
Возврат остатков единой субвенции из бюджетов субъектов Российской Федерации	010	000 2 19 35900 02 0000 150	0,00	-20 700,76	0,00
Возврат остатков единой субвенции из бюджетов субъектов Российской Федерации	010	752 2 19 35900 02 0000 150	0,00	-20 700,76	0,00
Возврат остатков межбюджетных трансфертов прошлых лет на осуществление единовременных выплат медицинским работникам из бюджетов субъектов Российской Федерации	010	000 2 19 45136 02 0000 150	0,00	-332 901,36	0,00
Возврат остатков межбюджетных трансфертов прошлых лет на осуществление единовременных выплат медицинским работникам из бюджетов субъектов Российской Федерации	010	761 2 19 45136 02 0000 150	0,00	-332 901,36	0,00
Возврат остатков иных межбюджетных трансфертов на ежемесячное денежное вознаграждение за классное руководство педагогическим работникам государственных и муниципальных общеобразовательных организаций из бюджетов субъектов Российской Федерации	010	000 2 19 45303 02 0000 150	0,00	-2 101 985,63	0,00
Возврат остатков иных межбюджетных трансфертов на ежемесячное денежное вознаграждение за классное руководство педагогическим работникам государственных и муниципальных общеобразовательных организаций из бюджетов субъектов Российской Федерации	010	759 2 19 45303 02 0000 150	0,00	-2 101 985,63	0,00
Возврат остатков иных межбюджетных трансфертов на возмещение части затрат на уплату процентов по инвестиционным кредитам (займам) в агропромышленном комплексе из бюджетов субъектов Российской Федерации	010	000 2 19 45433 02 0000 150	0,00	-2 178 495,95	0,00
Возврат остатков иных межбюджетных трансфертов на возмещение части затрат на уплату процентов по инвестиционным кредитам (займам) в агропромышленном комплексе из бюджетов субъектов Российской Федерации	010	758 2 19 45433 02 0000 150	0,00	-2 178 495,95	0,00
Возврат остатков иных межбюджетных трансфертов на реализацию мероприятий планов социального развития центров экономического роста субъектов Российской Федерации, входящих в состав Дальневосточного федерального округа, из бюджетов субъектов Российской Федерации	010	000 2 19 45505 02 0000 150	0,00	-3 334 669,54	0,00
Возврат остатков иных межбюджетных трансфертов на реализацию мероприятий планов социального развития центров экономического роста субъектов Российской Федерации, входящих в состав Дальневосточного федерального округа, из бюджетов субъектов Российской Федерации	010	784 2 19 45505 02 0000 150	0,00	-3 334 669,54	0,00
Возврат остатков иных межбюджетных трансфертов в целях финансового обеспечения расходных обязательств субъектов Российской Федерации и г. Байконура по предоставлению межбюджетных трансфертов бюджету соответствующего территориального фонда обязательного медицинского страхования на финансовое обеспечение проведения углубленной диспансеризации застрахованных по обязательному медицинскому страхованию лиц, перенесших новую коронавирусную инфекцию (COVID-19), в рамках реализации территориальной программы обязательного медицинского страхования за счет средств резервного фонда Правительства Российской Федерации из бюджетов субъектов Российской Федерации	010	000 2 19 45622 02 0000 150	0,00	-1 327 227,15	0,00
Возврат остатков иных межбюджетных трансфертов в целях финансового обеспечения расходных обязательств субъектов Российской Федерации и г. Байконура по предоставлению межбюджетных трансфертов бюджету соответствующего территориального фонда обязательного медицинского страхования на финансовое обеспечение проведения углубленной диспансеризации застрахованных по обязательному медицинскому страхованию лиц, перенесших новую коронавирусную инфекцию (COVID-19), в рамках реализации территориальной программы обязательного медицинского страхования за счет средств резервного фонда Правительства Российской Федерации из бюджетов субъектов Российской Федерации	010	761 2 19 45622 02 0000 150	0,00	-1 327 227,15	0,00
Возврат остатков иных межбюджетных трансфертов на ежемесячное денежное вознаграждение за классное руководство (кураторство) педагогическим работникам государственных образовательных организаций субъектов Российской Федерации и г. Байконура, муниципальных образовательных организаций, реализующих образовательные программы среднего профессионального образования, в том числе программы профессионального обучения для лиц с ограниченными возможностями здоровья, за счет средств резервного фонда Правительства Российской Федерации из бюджетов субъектов Российской Федерации	010	000 2 19 45634 02 0000 150	0,00	-1 325 501,23	0,00

Возврат остатков иных межбюджетных трансфертов на ежемесячное денежное вознаграждение за классное руководство (кураторство) педагогическим работникам государственных образовательных организаций субъектов Российской Федерации и г. Байконура, муниципальных образовательных организаций, реализующих образовательные программы среднего профессионального образования, в том числе программы профессионального обучения для лиц с ограниченными возможностями здоровья, за счет средств резервного фонда Правительства Российской Федерации из бюджетов субъектов Российской Федерации	010	810 2 19 45634 02 0000 150	0,00	-1 325 501,23	0,00
Возврат остатков иных межбюджетных трансфертов в целях софинансирования в полном объеме расходных обязательств субъектов Российской Федерации, возникающих при возмещении производителям, осуществляющим разведение и (или) содержание молочного крупного рогатого скота, части затрат на приобретение кормов для молочного крупного рогатого скота, за счет средств резервного фонда Правительства Российской Федерации из бюджетов субъектов Российской Федерации	010	000 2 19 45669 02 0000 150	0,00	-38 600,65	0,00
Возврат остатков иных межбюджетных трансфертов в целях софинансирования в полном объеме расходных обязательств субъектов Российской Федерации, возникающих при возмещении производителям, осуществляющим разведение и (или) содержание молочного крупного рогатого скота, части затрат на приобретение кормов для молочного крупного рогатого скота, за счет средств резервного фонда Правительства Российской Федерации из бюджетов субъектов Российской Федерации	010	758 2 19 45669 02 0000 150	0,00	-38 600,65	0,00
Возврат остатков иных межбюджетных трансфертов в целях софинансирования расходных обязательств субъектов Российской Федерации по финансовому обеспечению выплат стимулирующего характера за дополнительную нагрузку медицинским работникам, участвующим в проведении вакцинации взрослого населения против новой коронавирусной инфекции, и расходов, связанных с оплатой отпусков и выплатой компенсации за неиспользованные отпуска медицинским работникам, которым предоставлялись указанные стимулирующие выплаты, за счет средств резервного фонда Правительства Российской Федерации из бюджетов субъектов Российской Федерации	010	000 2 19 45697 02 0000 150	0,00	-552 645,92	0,00
Возврат остатков иных межбюджетных трансфертов в целях софинансирования расходных обязательств субъектов Российской Федерации по финансовому обеспечению выплат стимулирующего характера за дополнительную нагрузку медицинским работникам, участвующим в проведении вакцинации взрослого населения против новой коронавирусной инфекции, и расходов, связанных с оплатой отпусков и выплатой компенсации за неиспользованные отпуска медицинским работникам, которым предоставлялись указанные стимулирующие выплаты, за счет средств резервного фонда Правительства Российской Федерации из бюджетов субъектов Российской Федерации	010	761 2 19 45697 02 0000 150	0,00	-552 645,92	0,00
Возврат прочих остатков субсидий, субвенций и иных межбюджетных трансфертов, имеющих целевое назначение, прошлых лет из бюджетов субъектов Российской Федерации	010	000 2 19 90000 02 0000 150	0,00	-6 857 144,11	0,00
Возврат прочих остатков субсидий, субвенций и иных межбюджетных трансфертов, имеющих целевое назначение, прошлых лет из бюджетов субъектов Российской Федерации	010	752 2 19 90000 02 0000 150	0,00	-6 358 591,05	0,00
Возврат прочих остатков субсидий, субвенций и иных межбюджетных трансфертов, имеющих целевое назначение, прошлых лет из бюджетов субъектов Российской Федерации	010	758 2 19 90000 02 0000 150	0,00	-187 205,07	0,00
Возврат прочих остатков субсидий, субвенций и иных межбюджетных трансфертов, имеющих целевое назначение, прошлых лет из бюджетов субъектов Российской Федерации	010	760 2 19 90000 02 0000 150	0,00	-236 741,30	0,00
Возврат прочих остатков субсидий, субвенций и иных межбюджетных трансфертов, имеющих целевое назначение, прошлых лет из бюджетов субъектов Российской Федерации	010	784 2 19 90000 02 0000 150	0,00	-74 606,69	0,00

2. РАСХОДЫ БЮДЖЕТА

Наименование показателя	Код строки	Код расхода по бюджетной классификации				Утвержденные бюджетные назначения	Исполнено	Неисполненные назначения
1	2	3				4	5	6
Расходы бюджета - всего	200	x				190 651 242 048,75	86 614 427 203,19	104 036 814 845,56
в том числе:								
Государственная программа Приморского края "Развитие здравоохранения Приморского края" на 2020-2027 годы	200	000	0000	0100000000	000	27 994 189 971,53	12 640 197 529,67	15 353 992 441,86
Министерство здравоохранения Приморского края	200	761	0000	0100000000	000	26 729 634 786,16	12 626 723 116,71	14 102 911 669,45
ОБРАЗОВАНИЕ	200	761	0700	0100000000	000	371 716 823,27	154 903 888,65	216 812 934,62
Среднее профессиональное образование	200	761	0704	0100000000	000	371 716 823,27	154 903 888,65	216 812 934,62
Подпрограмма "Развитие кадрового потенциала"	200	761	0704	0130000000	000	371 716 823,27	154 903 888,65	216 812 934,62
Основное мероприятие "Обеспечение деятельности, развитие и укрепление материально-технической базы профессиональных образовательных учреждений"	200	761	0704	0130100000	000	371 716 823,27	154 903 888,65	216 812 934,62
Расходы на обеспечение деятельности (оказание услуг, выполнение работ) краевых государственных учреждений	200	761	0704	0130170590	000	262 908 602,07	136 559 496,75	126 349 105,32
Предоставление субсидий бюджетным, автономным учреждениям и иным некоммерческим организациям	200	761	0704	0130170590	600	262 908 602,07	136 559 496,75	126 349 105,32
Субсидии бюджетным учреждениям	200	761	0704	0130170590	610	262 908 602,07	136 559 496,75	126 349 105,32
Субсидии бюджетным учреждениям на финансовое обеспечение государственного (муниципального) задания на оказание государственных (муниципальных) услуг (выполнение работ)	200	761	0704	0130170590	611	262 908 602,07	136 559 496,75	126 349 105,32
Субсидии краевым государственным бюджетным и автономным учреждениям на иные цели	200	761	0704	0130171600	000	100 913 721,20	14 353 913,24	86 559 807,96
Предоставление субсидий бюджетным, автономным учреждениям и иным некоммерческим организациям	200	761	0704	0130171600	600	100 913 721,20	14 353 913,24	86 559 807,96
Субсидии бюджетным учреждениям	200	761	0704	0130171600	610	100 913 721,20	14 353 913,24	86 559 807,96
Субсидии бюджетным учреждениям на иные цели	200	761	0704	0130171600	612	100 913 721,20	14 353 913,24	86 559 807,96
Социальное обеспечение детей-сирот и детей, оставшихся без попечения родителей, и лиц из числа детей-сирот и детей, оставшихся без попечения родителей, обучающихся в краевых государственных учреждениях	200	761	0704	0130181160	000	7 894 500,00	3 990 478,66	3 904 021,34
Социальное обеспечение и иные выплаты населению	200	761	0704	0130181160	300	7 894 500,00	3 990 478,66	3 904 021,34
Социальные выплаты гражданам, кроме публичных нормативных социальных выплат	200	761	0704	0130181160	320	7 894 500,00	3 990 478,66	3 904 021,34
Пособия, компенсации и иные социальные выплаты гражданам, кроме публичных нормативных обязательств	200	761	0704	0130181160	321	7 894 500,00	3 990 478,66	3 904 021,34
ЗДРАВООХРАНЕНИЕ	200	761	0900	0100000000	000	13 118 424 808,89	5 870 665 039,69	7 247 759 769,20
Стационарная медицинская помощь	200	761	0901	0100000000	000	5 047 974 528,32	1 956 117 319,22	3 091 857 209,10
Подпрограмма "Формирование эффективной системы организации медицинской помощи"	200	761	0901	0110000000	000	4 501 513 368,32	1 835 167 927,72	2 666 345 440,60
Основное мероприятие "Обеспечение деятельности краевых государственных учреждений здравоохранения"	200	761	0901	0110200000	000	3 289 048 316,18	1 477 363 596,49	1 811 684 719,69
Приобретение специального медицинского оборудования для краевых государственных учреждений здравоохранения	200	761	0901	0110223620	000	20 000 000,00	196 000,00	19 804 000,00
Закупка товаров, работ и услуг для обеспечения государственных (муниципальных) нужд	200	761	0901	0110223620	200	20 000 000,00	196 000,00	19 804 000,00
Иные закупки товаров, работ и услуг для обеспечения государственных (муниципальных) нужд	200	761	0901	0110223620	240	20 000 000,00	196 000,00	19 804 000,00
Прочая закупка товаров, работ и услуг	200	761	0901	0110223620	244	20 000 000,00	196 000,00	19 804 000,00
Расходы на обеспечение деятельности (оказание услуг, выполнение работ) краевых государственных учреждений	200	761	0901	0110270590	000	3 231 824 231,18	1 458 029 680,11	1 773 794 551,07
Предоставление субсидий бюджетным, автономным учреждениям и иным некоммерческим организациям	200	761	0901	0110270590	600	3 231 824 231,18	1 458 029 680,11	1 773 794 551,07
Субсидии бюджетным учреждениям	200	761	0901	0110270590	610	3 093 373 387,16	1 388 804 258,10	1 704 569 129,06
Субсидии бюджетным учреждениям на финансовое обеспечение государственного (муниципального) задания на оказание государственных (муниципальных) услуг (выполнение работ)	200	761	0901	0110270590	611	3 093 373 387,16	1 388 804 258,10	1 704 569 129,06
Субсидии автономным учреждениям	200	761	0901	0110270590	620	138 450 844,02	69 225 422,01	69 225 422,01
Субсидии автономным учреждениям на финансовое обеспечение государственного (муниципального) задания на оказание государственных (муниципальных) услуг (выполнение работ)	200	761	0901	0110270590	621	138 450 844,02	69 225 422,01	69 225 422,01
Субсидии краевым государственным бюджетным и автономным учреждениям на иные цели	200	761	0901	0110271600	000	37 224 085,00	19 137 916,38	18 086 168,62
Предоставление субсидий бюджетным, автономным учреждениям и иным некоммерческим организациям	200	761	0901	0110271600	600	37 224 085,00	19 137 916,38	18 086 168,62
Субсидии бюджетным учреждениям	200	761	0901	0110271600	610	32 782 940,00	14 798 036,38	17 984 903,62
Субсидии бюджетным учреждениям на иные цели	200	761	0901	0110271600	612	32 782 940,00	14 798 036,38	17 984 903,62
Субсидии автономным учреждениям	200	761	0901	0110271600	620	4 441 145,00	4 339 880,00	101 265,00
Субсидии автономным учреждениям на иные цели	200	761	0901	0110271600	622	4 441 145,00	4 339 880,00	101 265,00
Основное мероприятие "Развитие и укрепление материально-технической базы краевых государственных учреждений здравоохранения"	200	761	0901	0110300000	000	526 075 570,24	184 218 923,28	341 856 646,96
Субсидии краевым государственным бюджетным и автономным учреждениям на иные цели	200	761	0901	0110371600	000	526 075 570,24	184 218 923,28	341 856 646,96
Предоставление субсидий бюджетным, автономным учреждениям и иным некоммерческим организациям	200	761	0901	0110371600	600	526 075 570,24	184 218 923,28	341 856 646,96
Субсидии бюджетным учреждениям	200	761	0901	0110371600	610	470 650 866,52	184 218 923,28	286 431 943,24
Субсидии бюджетным учреждениям на иные цели	200	761	0901	0110371600	612	470 650 866,52	184 218 923,28	286 431 943,24
Субсидии автономным учреждениям	200	761	0901	0110371600	620	55 424 703,72	0,00	55 424 703,72
Субсидии автономным учреждениям на иные цели	200	761	0901	0110371600	622	55 424 703,72	0,00	55 424 703,72
Основное мероприятие "Организация обеспечения учреждений здравоохранения Приморского края медицинским оборудованием"	200	761	0901	0110400000	000	385 160 581,90	120 742 418,36	264 418 163,54
Субсидии краевым государственным бюджетным и автономным учреждениям на иные цели	200	761	0901	0110471600	000	385 160 581,90	120 742 418,36	264 418 163,54
Предоставление субсидий бюджетным, автономным учреждениям и иным некоммерческим организациям	200	761	0901	0110471600	600	385 160 581,90	120 742 418,36	264 418 163,54
Субсидии бюджетным учреждениям	200	761	0901	0110471600	610	375 574 071,90	115 012 039,76	260 562 032,14
Субсидии бюджетным учреждениям на иные цели	200	761	0901	0110471600	612	375 574 071,90	115 012 039,76	260 562 032,14
Субсидии автономным учреждениям	200	761	0901	0110471600	620	9 586 510,00	5 730 378,60	3 856 131,40
Субсидии автономным учреждениям на иные цели	200	761	0901	0110471600	622	9 586 510,00	5 730 378,60	3 856 131,40
Федеральный проект "Борьба с онкологическими заболеваниями"	200	761	0901	011N300000	000	301 228 900,00	52 842 989,59	248 385 910,41
Переоснащение медицинских организаций, оказывающих медицинскую помощь больным с онкологическими заболеваниями	200	761	0901	011N351900	000	301 228 900,00	52 842 989,59	248 385 910,41

Предоставление субсидий бюджетным, автономным учреждениям и иным некоммерческим организациям	200	761	0901	011N351900	600	301 228 900,00	52 842 989,59	248 385 910,41
Субсидии бюджетным учреждениям	200	761	0901	011N351900	610	301 228 900,00	52 842 989,59	248 385 910,41
Субсидии бюджетным учреждениям на иные цели	200	761	0901	011N351900	612	301 228 900,00	52 842 989,59	248 385 910,41
Подпрограмма "Совершенствование медицинской помощи, укрепление здоровья населения и формирование здорового образа жизни"	200	761	0901	0120000000	000	546 461 160,00	120 949 391,50	425 511 768,50
Основное мероприятие "Развитие службы родовспоможения и детства Приморского края"	200	761	0901	0120200000	000	35 983 600,00	1 215 140,60	34 768 459,40
Приобретение расходных материалов для неонатального и аудиологического скрининга за счет средств краевого бюджета	200	761	0901	0120221700	000	35 983 600,00	1 215 140,60	34 768 459,40
Закупка товаров, работ и услуг для обеспечения государственных (муниципальных) нужд	200	761	0901	0120221700	200	35 983 600,00	1 215 140,60	34 768 459,40
Иные закупки товаров, работ и услуг для обеспечения государственных (муниципальных) нужд	200	761	0901	0120221700	240	35 983 600,00	1 215 140,60	34 768 459,40
Прочая закупка товаров, работ и услуг	200	761	0901	0120221700	244	35 983 600,00	1 215 140,60	34 768 459,40
Основное мероприятие "Организация мероприятий, направленных на борьбу с социально значимыми заболеваниями"	200	761	0901	0120300000	000	54 434 883,00	0,00	54 434 883,00
Реализация мероприятий по предупреждению и борьбе с социально значимыми инфекционными заболеваниями (закупка диагностических средств для выявления, определения чувствительности микобактерии туберкулеза и мониторинга лечения лиц, больных туберкулезом с множественной лекарственной устойчивостью возбудителя)	200	761	0901	01203R2021	000	31 145 715,00	0,00	31 145 715,00
Закупка товаров, работ и услуг для обеспечения государственных (муниципальных) нужд	200	761	0901	01203R2021	200	31 145 715,00	0,00	31 145 715,00
Иные закупки товаров, работ и услуг для обеспечения государственных (муниципальных) нужд	200	761	0901	01203R2021	240	31 145 715,00	0,00	31 145 715,00
Прочая закупка товаров, работ и услуг	200	761	0901	01203R2021	244	31 145 715,00	0,00	31 145 715,00
Реализация мероприятий по предупреждению и борьбе с социально значимыми инфекционными заболеваниями (закупка диагностических средств для выявления и мониторинга лечения лиц, инфицированных вирусом иммунодефицита человека, в том числе в сочетании с вирусами гепатитов В и (или) С)	200	761	0901	01203R2022	000	18 645 953,00	0,00	18 645 953,00
Закупка товаров, работ и услуг для обеспечения государственных (муниципальных) нужд	200	761	0901	01203R2022	200	18 645 953,00	0,00	18 645 953,00
Иные закупки товаров, работ и услуг для обеспечения государственных (муниципальных) нужд	200	761	0901	01203R2022	240	18 645 953,00	0,00	18 645 953,00
Прочая закупка товаров, работ и услуг	200	761	0901	01203R2022	244	18 645 953,00	0,00	18 645 953,00
Реализация мероприятий по предупреждению и борьбе с социально значимыми инфекционными заболеваниями (профилактика ВИЧ-инфекции и гепатитов В и С)	200	761	0901	01203R2023	000	4 643 215,00	0,00	4 643 215,00
Закупка товаров, работ и услуг для обеспечения государственных (муниципальных) нужд	200	761	0901	01203R2023	200	4 643 215,00	0,00	4 643 215,00
Иные закупки товаров, работ и услуг для обеспечения государственных (муниципальных) нужд	200	761	0901	01203R2023	240	4 643 215,00	0,00	4 643 215,00
Прочая закупка товаров, работ и услуг	200	761	0901	01203R2023	244	4 643 215,00	0,00	4 643 215,00
Основное мероприятие "Организация оказания специализированной и высокотехнологичной медицинской помощи жителям Приморского края"	200	761	0901	0120400000	000	126 446 100,00	41 289 659,17	85 156 440,83
Субсидии краевым государственным бюджетным и автономным учреждениям на иные цели	200	761	0901	0120471600	000	9 250 000,00	2 296 036,00	6 953 964,00
Предоставление субсидий бюджетным, автономным учреждениям и иным некоммерческим организациям	200	761	0901	0120471600	600	9 250 000,00	2 296 036,00	6 953 964,00
Субсидии бюджетным учреждениям	200	761	0901	0120471600	610	9 000 000,00	2 264 910,00	6 735 090,00
Субсидии бюджетным учреждениям на иные цели	200	761	0901	0120471600	612	9 000 000,00	2 264 910,00	6 735 090,00
Субсидии автономным учреждениям	200	761	0901	0120471600	620	250 000,00	31 126,00	218 874,00
Субсидии автономным учреждениям на иные цели	200	761	0901	0120471600	622	250 000,00	31 126,00	218 874,00
Компенсация стоимости проезда граждан Приморского края в медицинские организации, расположенные за пределами Приморского края для оказания специализированной и высокотехнологичной медицинской помощи	200	761	0901	0120481100	000	6 838 100,00	2 617 077,92	4 221 022,08
Социальное обеспечение и иные выплаты населению	200	761	0901	0120481100	300	6 838 100,00	2 617 077,92	4 221 022,08
Социальные выплаты гражданам, кроме публичных нормативных социальных выплат	200	761	0901	0120481100	320	6 838 100,00	2 617 077,92	4 221 022,08
Пособия, компенсации и иные социальные выплаты гражданам, кроме публичных нормативных обязательств	200	761	0901	0120481100	321	6 838 100,00	2 617 077,92	4 221 022,08
Компенсация стоимости проезда детей и сопровождающих их лиц, беременных женщин в медицинские организации, расположенные за пределами Приморского края для оказания специализированной и высокотехнологичной медицинской помощи	200	761	0901	0120481440	000	7 500 000,00	1 848 533,30	5 651 466,70
Социальное обеспечение и иные выплаты населению	200	761	0901	0120481440	300	7 500 000,00	1 848 533,30	5 651 466,70
Социальные выплаты гражданам, кроме публичных нормативных социальных выплат	200	761	0901	0120481440	320	7 500 000,00	1 848 533,30	5 651 466,70
Пособия, компенсации и иные социальные выплаты гражданам, кроме публичных нормативных обязательств	200	761	0901	0120481440	321	7 500 000,00	1 848 533,30	5 651 466,70
Оказание гражданам Российской Федерации высокотехнологичной медицинской помощи, не включенной в базовую программу обязательного медицинского страхования	200	761	0901	01204R4020	000	102 858 000,00	34 528 011,95	68 329 988,05
Предоставление субсидий бюджетным, автономным учреждениям и иным некоммерческим организациям	200	761	0901	01204R4020	600	102 858 000,00	34 528 011,95	68 329 988,05
Субсидии бюджетным учреждениям	200	761	0901	01204R4020	610	64 606 145,70	20 415 355,13	44 190 790,57
Субсидии бюджетным учреждениям на иные цели	200	761	0901	01204R4020	612	64 606 145,70	20 415 355,13	44 190 790,57
Субсидии автономным учреждениям	200	761	0901	01204R4020	620	38 251 854,30	14 112 656,82	24 139 197,48
Субсидии автономным учреждениям на иные цели	200	761	0901	01204R4020	622	38 251 854,30	14 112 656,82	24 139 197,48
Основное мероприятие "Развитие паллиативной медицинской помощи"	200	761	0901	0120500000	000	61 025 477,00	21 541 707,00	39 483 770,00
Развитие паллиативной медицинской помощи	200	761	0901	01205R2010	000	61 025 477,00	21 541 707,00	39 483 770,00
Социальное обеспечение и иные выплаты населению	200	761	0901	01205R2010	300	35 363 391,00	21 541 707,00	13 821 684,00
Социальные выплаты гражданам, кроме публичных нормативных социальных выплат	200	761	0901	01205R2010	320	35 363 391,00	21 541 707,00	13 821 684,00
Приобретение товаров, работ, услуг в пользу граждан в целях их социального обеспечения	200	761	0901	01205R2010	323	35 363 391,00	21 541 707,00	13 821 684,00
Предоставление субсидий бюджетным, автономным учреждениям и иным некоммерческим организациям	200	761	0901	01205R2010	600	25 662 086,00	0,00	25 662 086,00
Субсидии бюджетным учреждениям	200	761	0901	01205R2010	610	25 662 086,00	0,00	25 662 086,00
Субсидии бюджетным учреждениям на иные цели	200	761	0901	01205R2010	612	25 662 086,00	0,00	25 662 086,00
Федеральный проект "Борьба с сердечно-сосудистыми заболеваниями"	200	761	0901	012N200000	000	268 571 100,00	56 902 884,73	211 668 215,27
Оснащение оборудованием региональных сосудистых центров и первичных сосудистых отделений	200	761	0901	012N251920	000	268 571 100,00	56 902 884,73	211 668 215,27
Предоставление субсидий бюджетным, автономным учреждениям и иным некоммерческим организациям	200	761	0901	012N251920	600	268 571 100,00	56 902 884,73	211 668 215,27
Субсидии бюджетным учреждениям	200	761	0901	012N251920	610	268 571 100,00	56 902 884,73	211 668 215,27
Субсидии бюджетным учреждениям на иные цели	200	761	0901	012N251920	612	268 571 100,00	56 902 884,73	211 668 215,27
Амбулаторная помощь	200	761	0902	0100000000	000	5 003 961 270,94	2 647 713 072,52	2 356 248 198,42
Подпрограмма "Формирование эффективной системы организации медицинской помощи"	200	761	0902	0110000000	000	2 338 937 974,23	912 401 233,94	1 426 536 740,29
Основное мероприятие "Обеспечение деятельности краевых государственных учреждений здравоохранения"	200	761	0902	0110200000	000	1 347 480 743,80	639 776 783,35	707 703 960,45
Обеспечение проведения ежегодного медицинского осмотра государственных гражданских служащих органов исполнительной власти Приморского края, аппарата Губернатора Приморского края и Правительства Приморского края	200	761	0902	0110222690	000	8 000 000,00	0,00	8 000 000,00
Закупка товаров, работ и услуг для обеспечения государственных (муниципальных) нужд	200	761	0902	0110222690	200	8 000 000,00	0,00	8 000 000,00
Иные закупки товаров, работ и услуг для обеспечения государственных (муниципальных) нужд	200	761	0902	0110222690	240	8 000 000,00	0,00	8 000 000,00
Прочая закупка товаров, работ и услуг	200	761	0902	0110222690	244	8 000 000,00	0,00	8 000 000,00
Приобретение специального медицинского оборудования для краевых государственных учреждений здравоохранения	200	761	0902	0110223620	000	65 000 000,00	63 111 500,00	1 888 500,00
Закупка товаров, работ и услуг для обеспечения государственных (муниципальных) нужд	200	761	0902	0110223620	200	65 000 000,00	63 111 500,00	1 888 500,00
Иные закупки товаров, работ и услуг для обеспечения государственных (муниципальных) нужд	200	761	0902	0110223620	240	65 000 000,00	63 111 500,00	1 888 500,00
Прочая закупка товаров, работ и услуг	200	761	0902	0110223620	244	65 000 000,00	63 111 500,00	1 888 500,00
Расходы на обеспечение деятельности (оказание услуг, выполнение работ) краевых государственных учреждений	200	761	0902	0110270590	000	1 147 629 496,34	510 495 724,43	637 133 771,91
Предоставление субсидий бюджетным, автономным учреждениям и иным некоммерческим организациям	200	761	0902	0110270590	600	1 147 629 496,34	510 495 724,43	637 133 771,91
Субсидии бюджетным учреждениям	200	761	0902	0110270590	610	1 036 804 152,49	470 504 953,15	566 299 199,34
Субсидии бюджетным учреждениям на финансовое обеспечение государственного (муниципального) задания на оказание государственных (муниципальных) услуг (выполнение работ)	200	761	0902	0110270590	611	1 036 804 152,49	470 504 953,15	566 299 199,34
Субсидии автономным учреждениям	200	761	0902	0110270590	620	110 825 343,85	39 990 771,28	70 834 572,57
Субсидии автономным учреждениям на финансовое обеспечение государственного (муниципального) задания на оказание государственных (муниципальных) услуг (выполнение работ)	200	761	0902	0110270590	621	110 825 343,85	39 990 771,28	70 834 572,57
Субсидии краевым государственным бюджетным и автономным учреждениям на иные цели	200	761	0902	0110271600	000	95 678 025,46	59 491 205,05	36 186 820,41
Предоставление субсидий бюджетным, автономным учреждениям и иным некоммерческим организациям	200	761	0902	0110271600	600	95 678 025,46	59 491 205,05	36 186 820,41
Субсидии бюджетным учреждениям	200	761	0902	0110271600	610	94 104 205,46	58 462 815,05	35 641 390,41
Субсидии бюджетным учреждениям на иные цели	200	761	0902	0110271600	612	94 104 205,46	58 462 815,05	35 641 390,41
Субсидии автономным учреждениям	200	761	0902	0110271600	620	1 573 820,00	1 028 390,00	545 430,00
Субсидии автономным учреждениям на иные цели	200	761	0902	0110271600	622	1 573 820,00	1 028 390,00	545 430,00
Проведение исследований на наличие новой коронавирусной инфекции (COVID-19) методом полимеразной цепной реакции за счет средств краевого бюджета в случаях, установленных территориальной программой государственных гарантий бесплатного оказания гражданам медицинской помощи в Приморском крае	200	761	0902	0110271690	000	20 000 000,00	2 667 798,90	17 332 201,10
Предоставление субсидий бюджетным, автономным учреждениям и иным некоммерческим организациям	200	761	0902	0110271690	600	20 000 000,00	2 667 798,90	17 332 201,10
Субсидии бюджетным учреждениям	200	761	0902	0110271690	610	20 000 000,00	2 667 798,90	17 332 201,10
Субсидии бюджетным учреждениям на иные цели	200	761	0902	0110271690	612	20 000 000,00	2 667 798,90	17 332 201,10

Финансовое обеспечение оплаты труда медицинских работников, оказывающих консультативную медицинскую помощь с применением телемедицинских технологий гражданам с подтвержденным диагнозом новой коронавирусной инфекции COVID-19, а также с признаками или подтвержденным диагнозом внебольничной пневмонии, острой респираторной вирусной инфекции, гриппа, получающим медицинскую помощь в амбулаторных условиях (на дому), за счет средств резервного фонда Правительства Российской Федерации	200	761	0902	01102R6720	000	11 173 222,00	4 010 554,97	7 162 667,03
Предоставление субсидий бюджетным, автономным учреждениям и иным некоммерческим организациям	200	761	0902	01102R6720	600	11 173 222,00	4 010 554,97	7 162 667,03
Субсидии бюджетным учреждениям	200	761	0902	01102R6720	610	11 173 222,00	4 010 554,97	7 162 667,03
Субсидии бюджетным учреждениям на иные цели	200	761	0902	01102R6720	612	11 173 222,00	4 010 554,97	7 162 667,03
Основное мероприятие "Развитие и укрепление материально-технической базы краевых государственных учреждений здравоохранения"	200	761	0902	0110300000	000	121 581 357,61	31 400 906,52	90 180 451,09
Субсидии краевым государственным бюджетным и автономным учреждениям на иные цели	200	761	0902	0110371600	000	121 581 357,61	31 400 906,52	90 180 451,09
Предоставление субсидий бюджетным, автономным учреждениям и иным некоммерческим организациям	200	761	0902	0110371600	600	121 581 357,61	31 400 906,52	90 180 451,09
Субсидии бюджетным учреждениям	200	761	0902	0110371600	610	121 581 357,61	31 400 906,52	90 180 451,09
Субсидии бюджетным учреждениям на иные цели	200	761	0902	0110371600	612	121 581 357,61	31 400 906,52	90 180 451,09
Основное мероприятие "Организация обеспечения учреждений здравоохранения Приморского края медицинским оборудованием"	200	761	0902	0110400000	000	86 237 999,35	50 307 463,62	35 930 535,73
Субсидии краевым государственным бюджетным и автономным учреждениям на иные цели	200	761	0902	0110471600	000	86 237 999,35	50 307 463,62	35 930 535,73
Предоставление субсидий бюджетным, автономным учреждениям и иным некоммерческим организациям	200	761	0902	0110471600	600	86 237 999,35	50 307 463,62	35 930 535,73
Субсидии бюджетным учреждениям	200	761	0902	0110471600	610	86 237 999,35	50 307 463,62	35 930 535,73
Субсидии бюджетным учреждениям на иные цели	200	761	0902	0110471600	612	86 237 999,35	50 307 463,62	35 930 535,73
Основное мероприятие "Строительство, реконструкция и капитальный ремонт объектов здравоохранения Приморского края"	200	761	0902	0110500000	000	915 700,00	0,00	915 700,00
Осуществление капитальных вложений в объекты государственной собственности Приморского края в социальной сфере	200	761	0902	0110543640	000	915 700,00	0,00	915 700,00
Капитальные вложения в объекты государственной (муниципальной) собственности	200	761	0902	0110543640	400	915 700,00	0,00	915 700,00
Бюджетные инвестиции	200	761	0902	0110543640	410	915 700,00	0,00	915 700,00
Бюджетные инвестиции на приобретение объектов недвижимого имущества в государственную (муниципальную) собственность	200	761	0902	0110543640	412	915 700,00	0,00	915 700,00
Федеральный проект "Развитие системы оказания первичной медико-санитарной помощи"	200	761	0902	011N100000	000	36 248 870,20	30 577 537,85	5 671 332,35
Создание и внедрение новой модели медицинской организации, оказывающей первичную медико-санитарную помощь "Бережливая поликлиника" в краевых государственных учреждениях здравоохранения	200	761	0902	011N171605	000	36 248 870,20	30 577 537,85	5 671 332,35
Предоставление субсидий бюджетным, автономным учреждениям и иным некоммерческим организациям	200	761	0902	011N171605	600	36 248 870,20	30 577 537,85	5 671 332,35
Субсидии бюджетным учреждениям	200	761	0902	011N171605	610	36 248 870,20	30 577 537,85	5 671 332,35
Субсидии бюджетным учреждениям на иные цели	200	761	0902	011N171605	612	36 248 870,20	30 577 537,85	5 671 332,35
Федеральный проект "Развитие детского здравоохранения, включая создание современной инфраструктуры оказания медицинской помощи детям"	200	761	0902	011N400000	000	31 300 000,00	0,00	31 300 000,00
Приобретение расходных материалов для проведения пренатальной (дородовой) диагностики нарушений развития ребенка за счет средств краевого бюджета	200	761	0902	011N421710	000	31 300 000,00	0,00	31 300 000,00
Закупка товаров, работ и услуг для обеспечения государственных (муниципальных) нужд	200	761	0902	011N421710	200	31 300 000,00	0,00	31 300 000,00
Иные закупки товаров, работ и услуг для обеспечения государственных (муниципальных) нужд	200	761	0902	011N421710	240	31 300 000,00	0,00	31 300 000,00
Прочая закупка товаров, работ и услуг	200	761	0902	011N421710	244	31 300 000,00	0,00	31 300 000,00
Федеральный проект "Модернизация первичного звена здравоохранения Российской Федерации"	200	761	0902	011N900000	000	715 173 303,27	160 338 542,60	554 834 760,67
Реализация региональных программ модернизации первичного звена здравоохранения	200	761	0902	011N953650	000	715 173 303,27	160 338 542,60	554 834 760,67
Закупка товаров, работ и услуг для обеспечения государственных (муниципальных) нужд	200	761	0902	011N953650	200	104 400 000,00	0,00	104 400 000,00
Иные закупки товаров, работ и услуг для обеспечения государственных (муниципальных) нужд	200	761	0902	011N953650	240	104 400 000,00	0,00	104 400 000,00
Прочая закупка товаров, работ и услуг	200	761	0902	011N953650	244	104 400 000,00	0,00	104 400 000,00
Предоставление субсидий бюджетным, автономным учреждениям и иным некоммерческим организациям	200	761	0902	011N953650	600	610 773 303,27	160 338 542,60	450 434 760,67
Субсидии бюджетным учреждениям	200	761	0902	011N953650	610	610 773 303,27	160 338 542,60	450 434 760,67
Субсидии бюджетным учреждениям на иные цели	200	761	0902	011N953650	612	610 773 303,27	160 338 542,60	450 434 760,67
Подпрограмма "Совершенствование медицинской помощи, укрепление здоровья населения и формирование здорового образа жизни"	200	761	0902	0120000000	000	2 665 023 296,71	1 735 311 838,58	929 711 458,13
Основное мероприятие "Организация обеспечения населения Приморского края льготными лекарственными средствами"	200	761	0902	0120100000	000	2 503 512 732,71	1 686 812 883,14	816 699 849,57
Обеспечение лекарственными препаратами, изделиями медицинского назначения, расходными материалами, а также специализированными продуктами питания для детей за счет средств краевого бюджета	200	761	0902	0120121600	000	1 881 479 332,71	1 241 496 648,43	639 982 684,28
Закупка товаров, работ и услуг для обеспечения государственных (муниципальных) нужд	200	761	0902	0120121600	200	1 881 479 332,71	1 241 496 648,43	639 982 684,28
Иные закупки товаров, работ и услуг для обеспечения государственных (муниципальных) нужд	200	761	0902	0120121600	240	1 881 479 332,71	1 241 496 648,43	639 982 684,28
Прочая закупка товаров, работ и услуг	200	761	0902	0120121600	244	1 881 479 332,71	1 241 496 648,43	639 982 684,28
Реализация отдельных полномочий в области лекарственного обеспечения	200	761	0902	0120151610	000	139 571 200,00	89 884 883,53	49 686 316,47
Закупка товаров, работ и услуг для обеспечения государственных (муниципальных) нужд	200	761	0902	0120151610	200	64 400 000,00	48 633 619,35	15 766 380,65
Иные закупки товаров, работ и услуг для обеспечения государственных (муниципальных) нужд	200	761	0902	0120151610	240	64 400 000,00	48 633 619,35	15 766 380,65
Прочая закупка товаров, работ и услуг	200	761	0902	0120151610	244	64 400 000,00	48 633 619,35	15 766 380,65
Социальное обеспечение и иные выплаты населению	200	761	0902	0120151610	300	75 171 200,00	41 251 264,18	33 919 935,82
Социальные выплаты гражданам, кроме публичных нормативных социальных выплат	200	761	0902	0120151610	320	75 171 200,00	41 251 264,18	33 919 935,82
Приобретение товаров, работ, услуг в пользу граждан в целях их социального обеспечения	200	761	0902	0120151610	323	75 171 200,00	41 251 264,18	33 919 935,82
Реализация отдельных полномочий в области лекарственного обеспечения населения закрытых административно-территориальных образований, обслуживаемых федеральными государственными бюджетными учреждениями здравоохранения, находящимися в ведении Федерального медико-биологического агентства	200	761	0902	0120151970	000	1 920 600,00	734 636,30	1 185 963,70
Закупка товаров, работ и услуг для обеспечения государственных (муниципальных) нужд	200	761	0902	0120151970	200	1 920 600,00	734 636,30	1 185 963,70
Иные закупки товаров, работ и услуг для обеспечения государственных (муниципальных) нужд	200	761	0902	0120151970	240	1 920 600,00	734 636,30	1 185 963,70
Прочая закупка товаров, работ и услуг	200	761	0902	0120151970	244	1 920 600,00	734 636,30	1 185 963,70
Финансовое обеспечение расходов на организационные мероприятия, связанные с обеспечением лиц лекарственными препаратами, предназначенными для лечения больных гемофилией, муковисцидозом, гипофизарным нанизмом, болезнью Гоше, злокачественными новообразованиями лимфоидной, кроветворной и родственных им тканей, рассеянным склерозом, гемолитико-уремическим синдромом, юношеским артритом с системным началом, мукополисахаридозом I, II и VI типов, апластической анемией неуточненной, наследственным дефицитом факторов II (фибриногена), VII (лабильного), X (Стюарта-Прауэра), а также после трансплантации органов и (или) тканей	200	761	0902	0120152160	000	3 878 100,00	1 615 187,70	2 262 912,30
Закупка товаров, работ и услуг для обеспечения государственных (муниципальных) нужд	200	761	0902	0120152160	200	3 878 100,00	1 615 187,70	2 262 912,30
Иные закупки товаров, работ и услуг для обеспечения государственных (муниципальных) нужд	200	761	0902	0120152160	240	3 878 100,00	1 615 187,70	2 262 912,30
Прочая закупка товаров, работ и услуг	200	761	0902	0120152160	244	3 878 100,00	1 615 187,70	2 262 912,30
Оказание отдельным категориям граждан социальной услуги по обеспечению лекарственными препаратами для медицинского применения по рецептам на лекарственные препараты, медицинскими изделиями по рецептам на медицинские изделия, а также специализированными продуктами лечебного питания для детей-инвалидов	200	761	0902	0120154600	000	396 864 700,00	273 282 735,35	123 581 964,65
Закупка товаров, работ и услуг для обеспечения государственных (муниципальных) нужд	200	761	0902	0120154600	200	137 126 007,67	36 794 588,00	100 331 419,67
Иные закупки товаров, работ и услуг для обеспечения государственных (муниципальных) нужд	200	761	0902	0120154600	240	137 126 007,67	36 794 588,00	100 331 419,67
Прочая закупка товаров, работ и услуг	200	761	0902	0120154600	244	137 126 007,67	36 794 588,00	100 331 419,67
Социальное обеспечение и иные выплаты населению	200	761	0902	0120154600	300	259 738 692,33	236 488 147,35	23 250 544,98
Социальные выплаты гражданам, кроме публичных нормативных социальных выплат	200	761	0902	0120154600	320	259 738 692,33	236 488 147,35	23 250 544,98
Приобретение товаров, работ, услуг в пользу граждан в целях их социального обеспечения	200	761	0902	0120154600	323	259 738 692,33	236 488 147,35	23 250 544,98
Приобретение лекарственных препаратов для лечения пациентов с новой коронавирусной инфекцией (COVID-19), получающих медицинскую помощь в амбулаторных условиях, за счет средств резервного фонда Правительства Российской Федерации	200	761	0902	0120158430	000	79 798 800,00	79 798 791,83	8,17
Закупка товаров, работ и услуг для обеспечения государственных (муниципальных) нужд	200	761	0902	0120158430	200	79 798 800,00	79 798 791,83	8,17
Иные закупки товаров, работ и услуг для обеспечения государственных (муниципальных) нужд	200	761	0902	0120158430	240	79 798 800,00	79 798 791,83	8,17
Прочая закупка товаров, работ и услуг	200	761	0902	0120158430	244	79 798 800,00	79 798 791,83	8,17
Основное мероприятие "Развитие службы родовспоможения и детства Приморского края"	200	761	0902	0120200000	000	11 756 500,00	7 906 414,84	3 850 085,16
Обеспечение полноценным питанием беременных женщин, кормящих матерей, а также детей в возрасте до трех лет по заключению врачей	200	761	0902	0120221760	000	11 756 500,00	7 906 414,84	3 850 085,16
Закупка товаров, работ и услуг для обеспечения государственных (муниципальных) нужд	200	761	0902	0120221760	200	11 756 500,00	7 906 414,84	3 850 085,16
Иные закупки товаров, работ и услуг для обеспечения государственных (муниципальных) нужд	200	761	0902	0120221760	240	11 756 500,00	7 906 414,84	3 850 085,16
Прочая закупка товаров, работ и услуг	200	761	0902	0120221760	244	11 756 500,00	7 906 414,84	3 850 085,16
Основное мероприятие "Развитие паллиативной медицинской помощи"	200	761	0902	0120500000	000	8 000 000,00	5 195 296,00	2 804 704,00
Развитие паллиативной медицинской помощи	200	761	0902	01205R2010	000	8 000 000,00	5 195 296,00	2 804 704,00
Предоставление субсидий бюджетным, автономным учреждениям и иным некоммерческим организациям	200	761	0902	01205R2010	600	8 000 000,00	5 195 296,00	2 804 704,00
Субсидии бюджетным учреждениям	200	761	0902	01205R2010	610	8 000 000,00	5 195 296,00	2 804 704,00
Субсидии бюджетным учреждениям на иные цели	200	761	0902	01205R2010	612	8 000 000,00	5 195 296,00	2 804 704,00
Основное мероприятие "Организация бесплатного оказания гражданам медицинской помощи в Приморском крае"	200	761	0902	0120600000	000	9 149 000,00	0,00	9 149 000,00
Компенсация расходов по оплате проживания в гостиницах города Владивостока граждан, страдающих онкологическими заболеваниями или имеющих подозрение на онкологическое заболевание, и сопровождающих их лиц	200	761	0902	0120681720	000	9 149 000,00	0,00	9 149 000,00

Социальное обеспечение и иные выплаты населению	200	761	0902	0120681720	300	9 149 000,00	0,00	9 149 000,00
Социальные выплаты гражданам, кроме публичных нормативных социальных выплат	200	761	0902	0120681720	320	9 149 000,00	0,00	9 149 000,00
Пособия, компенсации и иные социальные выплаты гражданам, кроме публичных нормативных обязательств	200	761	0902	0120681720	321	9 149 000,00	0,00	9 149 000,00
Федеральный проект "Борьба с сердечно-сосудистыми заболеваниями"	200	761	0902	012N200000	000	132 193 164,00	34 989 049,60	97 204 114,40
Обеспечение профилактики развития сердечно-сосудистых заболеваний и сердечно-сосудистых осложнений у пациентов высокого риска, находящихся на диспансерном наблюдении	200	761	0902	012N255860	000	132 193 164,00	34 989 049,60	97 204 114,40
Социальное обеспечение и иные выплаты населению	200	761	0902	012N255860	300	132 193 164,00	34 989 049,60	97 204 114,40
Социальные выплаты гражданам, кроме публичных нормативных социальных выплат	200	761	0902	012N255860	320	132 193 164,00	34 989 049,60	97 204 114,40
Приобретение товаров, работ, услуг в пользу граждан в целях их социального обеспечения	200	761	0902	012N255860	323	132 193 164,00	34 989 049,60	97 204 114,40
Федеральный проект "Старшее поколение"	200	761	0902	012P300000	000	411 900,00	408 195,00	3 705,00
Проведение вакцинации против пневмококковой инфекции граждан старше трудоспособного возраста из групп риска, проживающих в организациях социального обслуживания	200	761	0902	012P354680	000	411 900,00	408 195,00	3 705,00
Закупка товаров, работ и услуг для обеспечения государственных (муниципальных) нужд	200	761	0902	012P354680	200	411 900,00	408 195,00	3 705,00
Иные закупки товаров, работ и услуг для обеспечения государственных (муниципальных) нужд	200	761	0902	012P354680	240	411 900,00	408 195,00	3 705,00
Прочая закупка товаров, работ и услуг	200	761	0902	012P354680	244	411 900,00	408 195,00	3 705,00
Медицинская помощь в дневных стационарах всех типов	200	761	0903	0100000000	000	136 932 880,14	65 740 198,31	71 192 681,83
Подпрограмма "Формирование эффективной системы организации медицинской помощи"	200	761	0903	0110000000	000	136 932 880,14	65 740 198,31	71 192 681,83
Основное мероприятие "Обеспечение деятельности краевых государственных учреждений здравоохранения"	200	761	0903	0110200000	000	136 932 880,14	65 740 198,31	71 192 681,83
Расходы на обеспечение деятельности (оказание услуг, выполнение работ) краевых государственных учреждений	200	761	0903	0110270590	000	136 243 838,14	65 418 020,98	70 825 817,16
Предоставление субсидий бюджетным, автономным учреждениям и иным некоммерческим организациям	200	761	0903	0110270590	600	136 243 838,14	65 418 020,98	70 825 817,16
Субсидии бюджетным учреждениям	200	761	0903	0110270590	610	100 591 680,24	47 591 942,03	52 999 738,21
Субсидии бюджетным учреждениям на финансовое обеспечение государственного (муниципального) задания на оказание государственных (муниципальных) услуг (выполнение работ)	200	761	0903	0110270590	611	100 591 680,24	47 591 942,03	52 999 738,21
Субсидии автономным учреждениям	200	761	0903	0110270590	620	35 652 157,90	17 826 078,95	17 826 078,95
Субсидии автономным учреждениям на финансовое обеспечение государственного (муниципального) задания на оказание государственных (муниципальных) услуг (выполнение работ)	200	761	0903	0110270590	621	35 652 157,90	17 826 078,95	17 826 078,95
Субсидии краевым государственным бюджетным и автономным учреждениям на иные цели	200	761	0903	0110271600	000	689 042,00	322 177,33	366 864,67
Предоставление субсидий бюджетным, автономным учреждениям и иным некоммерческим организациям	200	761	0903	0110271600	600	689 042,00	322 177,33	366 864,67
Субсидии бюджетным учреждениям	200	761	0903	0110271600	610	689 042,00	322 177,33	366 864,67
Субсидии бюджетным учреждениям на иные цели	200	761	0903	0110271600	612	689 042,00	322 177,33	366 864,67
Скорая медицинская помощь	200	761	0904	0100000000	000	112 643 576,28	33 503 444,01	79 140 132,27
Подпрограмма "Формирование эффективной системы организации медицинской помощи"	200	761	0904	0110000000	000	112 643 576,28	33 503 444,01	79 140 132,27
Основное мероприятие "Обеспечение деятельности краевых государственных учреждений здравоохранения"	200	761	0904	0110200000	000	74 092 122,97	32 561 336,36	41 530 786,61
Приобретение специального медицинского оборудования для краевых государственных учреждений здравоохранения	200	761	0904	0110223620	000	10 090 000,00	0,00	10 090 000,00
Закупка товаров, работ и услуг для обеспечения государственных (муниципальных) нужд	200	761	0904	0110223620	200	10 090 000,00	0,00	10 090 000,00
Иные закупки товаров, работ и услуг для обеспечения государственных (муниципальных) нужд	200	761	0904	0110223620	240	10 090 000,00	0,00	10 090 000,00
Прочая закупка товаров, работ и услуг	200	761	0904	0110223620	244	10 090 000,00	0,00	10 090 000,00
Расходы на обеспечение деятельности (оказание услуг, выполнение работ) краевых государственных учреждений	200	761	0904	0110270590	000	48 154 239,97	24 077 118,33	24 077 121,64
Предоставление субсидий бюджетным, автономным учреждениям и иным некоммерческим организациям	200	761	0904	0110270590	600	48 154 239,97	24 077 118,33	24 077 121,64
Субсидии бюджетным учреждениям	200	761	0904	0110270590	610	48 154 239,97	24 077 118,33	24 077 121,64
Субсидии бюджетным учреждениям на финансовое обеспечение государственного (муниципального) задания на оказание государственных (муниципальных) услуг (выполнение работ)	200	761	0904	0110270590	611	48 154 239,97	24 077 118,33	24 077 121,64
Субсидии краевым государственным бюджетным и автономным учреждениям на иные цели	200	761	0904	0110271600	000	15 847 883,00	8 484 218,03	7 363 664,97
Предоставление субсидий бюджетным, автономным учреждениям и иным некоммерческим организациям	200	761	0904	0110271600	600	15 847 883,00	8 484 218,03	7 363 664,97
Субсидии бюджетным учреждениям	200	761	0904	0110271600	610	15 847 883,00	8 484 218,03	7 363 664,97
Субсидии бюджетным учреждениям на иные цели	200	761	0904	0110271600	612	15 847 883,00	8 484 218,03	7 363 664,97
Основное мероприятие "Развитие и укрепление материально-технической базы краевых государственных учреждений здравоохранения"	200	761	0904	0110300000	000	10 679 453,31	942 107,65	9 737 345,66
Субсидии краевым государственным бюджетным и автономным учреждениям на иные цели	200	761	0904	0110371600	000	10 679 453,31	942 107,65	9 737 345,66
Предоставление субсидий бюджетным, автономным учреждениям и иным некоммерческим организациям	200	761	0904	0110371600	600	10 679 453,31	942 107,65	9 737 345,66
Субсидии бюджетным учреждениям	200	761	0904	0110371600	610	10 679 453,31	942 107,65	9 737 345,66
Субсидии бюджетным учреждениям на иные цели	200	761	0904	0110371600	612	10 679 453,31	942 107,65	9 737 345,66
Основное мероприятие "Организация обеспечения учреждений здравоохранения Приморского края медицинским оборудованием"	200	761	0904	0110400000	000	27 872 000,00	0,00	27 872 000,00
Субсидии краевым государственным бюджетным и автономным учреждениям на иные цели	200	761	0904	0110471600	000	27 872 000,00	0,00	27 872 000,00
Предоставление субсидий бюджетным, автономным учреждениям и иным некоммерческим организациям	200	761	0904	0110471600	600	27 872 000,00	0,00	27 872 000,00
Субсидии бюджетным учреждениям	200	761	0904	0110471600	610	27 872 000,00	0,00	27 872 000,00
Субсидии бюджетным учреждениям на иные цели	200	761	0904	0110471600	612	27 872 000,00	0,00	27 872 000,00
Заготовка, переработка, хранение и обеспечение безопасности донорской крови и ее компонентов	200	761	0906	0100000000	000	248 737 066,29	92 065 400,00	156 671 666,29
Подпрограмма "Формирование эффективной системы организации медицинской помощи"	200	761	0906	0110000000	000	248 737 066,29	92 065 400,00	156 671 666,29
Основное мероприятие "Обеспечение деятельности краевых государственных учреждений здравоохранения"	200	761	0906	0110200000	000	248 737 066,29	92 065 400,00	156 671 666,29
Расходы на обеспечение деятельности (оказание услуг, выполнение работ) краевых государственных учреждений	200	761	0906	0110270590	000	248 737 066,29	92 065 400,00	156 671 666,29
Предоставление субсидий бюджетным, автономным учреждениям и иным некоммерческим организациям	200	761	0906	0110270590	600	248 737 066,29	92 065 400,00	156 671 666,29
Субсидии бюджетным учреждениям	200	761	0906	0110270590	610	248 737 066,29	92 065 400,00	156 671 666,29
Субсидии бюджетным учреждениям на финансовое обеспечение государственного (муниципального) задания на оказание государственных (муниципальных) услуг (выполнение работ)	200	761	0906	0110270590	611	248 737 066,29	92 065 400,00	156 671 666,29
Санитарно-эпидемиологическое благополучие	200	761	0907	0100000000	000	59 697 832,21	29 848 916,06	29 848 916,15
Подпрограмма "Формирование эффективной системы организации медицинской помощи"	200	761	0907	0110000000	000	59 697 832,21	29 848 916,06	29 848 916,15
Основное мероприятие "Обеспечение деятельности краевых государственных учреждений здравоохранения"	200	761	0907	0110200000	000	59 697 832,21	29 848 916,06	29 848 916,15
Расходы на обеспечение деятельности (оказание услуг, выполнение работ) краевых государственных учреждений	200	761	0907	0110270590	000	59 697 832,21	29 848 916,06	29 848 916,15
Предоставление субсидий бюджетным, автономным учреждениям и иным некоммерческим организациям	200	761	0907	0110270590	600	59 697 832,21	29 848 916,06	29 848 916,15
Субсидии бюджетным учреждениям	200	761	0907	0110270590	610	59 697 832,21	29 848 916,06	29 848 916,15
Субсидии бюджетным учреждениям на финансовое обеспечение государственного (муниципального) задания на оказание государственных (муниципальных) услуг (выполнение работ)	200	761	0907	0110270590	611	59 697 832,21	29 848 916,06	29 848 916,15
Другие вопросы в области здравоохранения	200	761	0909	0100000000	000	2 508 477 654,71	1 045 676 689,57	1 462 800 965,14
Подпрограмма "Формирование эффективной системы организации медицинской помощи"	200	761	0909	0110000000	000	1 522 780 501,98	644 926 175,34	877 854 326,64
Основное мероприятие "Обеспечение функций государственного органа в сфере здравоохранения"	200	761	0909	0110100000	000	83 922 059,00	38 777 795,84	45 144 263,16
Руководство и управление в сфере установленных функций органов государственной власти Приморского края	200	761	0909	0110110030	000	82 672 459,00	37 781 195,84	44 891 263,16
Расходы на выплаты персоналу в целях обеспечения выполнения функций государственными (муниципальными) органами, казенными учреждениями, органами управления государственными внебюджетными фондами	200	761	0909	0110110030	100	81 064 808,00	37 371 474,24	43 693 333,76
Расходы на выплаты персоналу государственных (муниципальных) органов	200	761	0909	0110110030	120	81 064 808,00	37 371 474,24	43 693 333,76
Фонд оплаты труда государственных (муниципальных) органов	200	761	0909	0110110030	121	61 785 413,00	29 414 755,44	32 370 657,56
Иные выплаты персоналу государственных (муниципальных) органов, за исключением фонда оплаты труда	200	761	0909	0110110030	122	620 200,00	82 139,87	538 060,13
Взносы по обязательному социальному страхованию на выплаты денежного содержания и иные выплаты работникам государственных (муниципальных) органов	200	761	0909	0110110030	129	18 659 195,00	7 874 578,93	10 784 616,07
Закупка товаров, работ и услуг для обеспечения государственных (муниципальных) нужд	200	761	0909	0110110030	200	1 277 651,00	229 721,60	1 047 929,40
Иные закупки товаров, работ и услуг для обеспечения государственных (муниципальных) нужд	200	761	0909	0110110030	240	1 277 651,00	229 721,60	1 047 929,40
Прочая закупка товаров, работ и услуг	200	761	0909	0110110030	244	1 277 651,00	229 721,60	1 047 929,40
Иные бюджетные ассигнования	200	761	0909	0110110030	800	330 000,00	180 000,00	150 000,00
Уплата налогов, сборов и иных платежей	200	761	0909	0110110030	850	330 000,00	180 000,00	150 000,00
Уплата иных платежей	200	761	0909	0110110030	853	330 000,00	180 000,00	150 000,00
Осуществление переданных полномочий Российской Федерации в сфере охраны здоровья	200	761	0909	0110159800	000	1 249 600,00	996 600,00	253 000,00
Расходы на выплаты персоналу в целях обеспечения выполнения функций государственными (муниципальными) органами, казенными учреждениями, органами управления государственными внебюджетными фондами	200	761	0909	0110159800	100	1 249 600,00	996 600,00	253 000,00
Расходы на выплаты персоналу государственных (муниципальных) органов	200	761	0909	0110159800	120	1 249 600,00	996 600,00	253 000,00
Фонд оплаты труда государственных (муниципальных) органов	200	761	0909	0110159800	121	959 892,46	765 457,00	194 435,46
Взносы по обязательному социальному страхованию на выплаты денежного содержания и иные выплаты работникам государственных (муниципальных) органов	200	761	0909	0110159800	129	289 707,54	231 143,00	58 564,54

Основное мероприятие "Обеспечение деятельности краевых государственных учреждений здравоохранения"	200	761	0909	0110200000	000	1 193 885 703,49	494 295 729,61	699 589 973,88
Создание условий для организации проведения независимой оценки качества условий оказания услуг организациями в сфере культуры, охраны здоровья, образования и социального обслуживания на территории Приморского края	200	761	0909	0110223000	000	700 000,00	0,00	700 000,00
Закупка товаров, работ и услуг для обеспечения государственных (муниципальных) нужд	200	761	0909	0110223000	200	700 000,00	0,00	700 000,00
Иные закупки товаров, работ и услуг для обеспечения государственных (муниципальных) нужд	200	761	0909	0110223000	240	700 000,00	0,00	700 000,00
Прочая закупка товаров, работ и услуг	200	761	0909	0110223000	244	700 000,00	0,00	700 000,00
Расходы на обеспечение деятельности (оказание услуг, выполнение работ) краевых государственных учреждений	200	761	0909	0110270590	000	1 193 185 703,49	494 295 729,61	698 889 973,88
Расходы на выплаты персоналу в целях обеспечения выполнения функций государственными (муниципальными) органами, казенными учреждениями, органами управления государственными внебюджетными фондами	200	761	0909	0110270590	100	397 975 726,00	165 117 407,95	232 858 318,05
Расходы на выплаты персоналу казенных учреждений	200	761	0909	0110270590	110	397 975 726,00	165 117 407,95	232 858 318,05
Фонд оплаты труда учреждений	200	761	0909	0110270590	111	305 079 415,00	128 839 005,87	176 240 409,13
Иные выплаты персоналу учреждений, за исключением фонда оплаты труда	200	761	0909	0110270590	112	115 520,00	300,00	115 220,00
Взносы по обязательному социальному страхованию на выплаты по оплате труда работников и иные выплаты работникам учреждений	200	761	0909	0110270590	119	92 780 791,00	36 278 102,08	56 502 688,92
Закупка товаров, работ и услуг для обеспечения государственных (муниципальных) нужд	200	761	0909	0110270590	200	41 186 174,76	18 167 970,33	23 018 204,43
Иные закупки товаров, работ и услуг для обеспечения государственных (муниципальных) нужд	200	761	0909	0110270590	240	41 186 174,76	18 167 970,33	23 018 204,43
Прочая закупка товаров, работ и услуг	200	761	0909	0110270590	244	34 423 883,76	14 397 119,37	20 026 764,39
Закупка энергетических ресурсов	200	761	0909	0110270590	247	6 762 291,00	3 770 850,96	2 991 440,04
Предоставление субсидий бюджетным, автономным учреждениям и иным некоммерческим организациям	200	761	0909	0110270590	600	753 196 502,73	310 633 239,33	442 563 263,40
Субсидии бюджетным учреждениям	200	761	0909	0110270590	610	629 227 916,79	263 617 423,23	365 610 493,56
Субсидии бюджетным учреждениям на финансовое обеспечение государственного (муниципального) задания на оказание государственных (муниципальных) услуг (выполнение работ)	200	761	0909	0110270590	611	629 227 916,79	263 617 423,23	365 610 493,56
Субсидии автономным учреждениям	200	761	0909	0110270590	620	123 968 585,94	47 015 816,10	76 952 769,84
Субсидии автономным учреждениям на финансовое обеспечение государственного (муниципального) задания на оказание государственных (муниципальных) услуг (выполнение работ)	200	761	0909	0110270590	621	123 968 585,94	47 015 816,10	76 952 769,84
Иные бюджетные ассигнования	200	761	0909	0110270590	800	827 300,00	377 112,00	450 188,00
Уплата налогов, сборов и иных платежей	200	761	0909	0110270590	850	827 300,00	377 112,00	450 188,00
Уплата налога на имущество организаций и земельного налога	200	761	0909	0110270590	851	719 605,00	361 552,00	358 053,00
Уплата прочих налогов, сборов	200	761	0909	0110270590	852	73 249,00	15 560,00	57 689,00
Уплата иных платежей	200	761	0909	0110270590	853	34 446,00	0,00	34 446,00
Основное мероприятие "Развитие и укрепление материально-технической базы краевых государственных учреждений здравоохранения"	200	761	0909	0110300000	000	84 271 791,84	57 352 649,89	26 919 141,95
Субсидии краевым государственным бюджетным и автономным учреждениям на иные цели	200	761	0909	0110371600	000	84 271 791,84	57 352 649,89	26 919 141,95
Предоставление субсидий бюджетным, автономным учреждениям и иным некоммерческим организациям	200	761	0909	0110371600	600	84 271 791,84	57 352 649,89	26 919 141,95
Субсидии бюджетным учреждениям	200	761	0909	0110371600	610	69 718 791,84	43 549 649,89	26 169 141,95
Субсидии бюджетным учреждениям на иные цели	200	761	0909	0110371600	612	69 718 791,84	43 549 649,89	26 169 141,95
Субсидии автономным учреждениям	200	761	0909	0110371600	620	14 553 000,00	13 803 000,00	750 000,00
Субсидии автономным учреждениям на иные цели	200	761	0909	0110371600	622	14 553 000,00	13 803 000,00	750 000,00
Основное мероприятие "Организация обеспечения учреждений здравоохранения Приморского края медицинским оборудованием"	200	761	0909	0110400000	000	2 986 547,65	2 000 000,00	986 547,65
Субсидии краевым государственным бюджетным и автономным учреждениям на иные цели	200	761	0909	0110471600	000	2 986 547,65	2 000 000,00	986 547,65
Предоставление субсидий бюджетным, автономным учреждениям и иным некоммерческим организациям	200	761	0909	0110471600	600	2 986 547,65	2 000 000,00	986 547,65
Субсидии бюджетным учреждениям	200	761	0909	0110471600	610	986 547,65	0,00	986 547,65
Субсидии бюджетным учреждениям на иные цели	200	761	0909	0110471600	612	986 547,65	0,00	986 547,65
Субсидии автономным учреждениям	200	761	0909	0110471600	620	2 000 000,00	2 000 000,00	0,00
Субсидии автономным учреждениям на иные цели	200	761	0909	0110471600	622	2 000 000,00	2 000 000,00	0,00
Федеральный проект "Оптимальная для восстановления здоровья медицинская реабилитация"	200	761	0909	0113D00000	000	52 714 400,00	0,00	52 714 400,00
Оснащение (дооснащение и (или) переоснащение) медицинскими изделиями медицинских организаций, имеющих в своей структуре подразделения, оказывающие медицинскую помощь по медицинской реабилитации	200	761	0909	0113D57520	000	52 714 400,00	0,00	52 714 400,00
Предоставление субсидий бюджетным, автономным учреждениям и иным некоммерческим организациям	200	761	0909	0113D57520	600	52 714 400,00	0,00	52 714 400,00
Субсидии бюджетным учреждениям	200	761	0909	0113D57520	610	26 357 200,00	0,00	26 357 200,00
Субсидии бюджетным учреждениям на иные цели	200	761	0909	0113D57520	612	26 357 200,00	0,00	26 357 200,00
Субсидии автономным учреждениям	200	761	0909	0113D57520	620	26 357 200,00	0,00	26 357 200,00
Субсидии автономным учреждениям на иные цели	200	761	0909	0113D57520	622	26 357 200,00	0,00	26 357 200,00
Федеральный проект "Развитие системы оказания первичной медико-санитарной помощи"	200	761	0909	011N100000	000	105 000 000,00	52 500 000,00	52 500 000,00
Обеспечение закупки авиационных работ в целях оказания медицинской помощи	200	761	0909	011N155540	000	105 000 000,00	52 500 000,00	52 500 000,00
Закупка товаров, работ и услуг для обеспечения государственных (муниципальных) нужд	200	761	0909	011N155540	200	105 000 000,00	52 500 000,00	52 500 000,00
Иные закупки товаров, работ и услуг для обеспечения государственных (муниципальных) нужд	200	761	0909	011N155540	240	105 000 000,00	52 500 000,00	52 500 000,00
Прочая закупка товаров, работ и услуг	200	761	0909	011N155540	244	105 000 000,00	52 500 000,00	52 500 000,00
Подпрограмма "Совершенствование медицинской помощи, укрепление здоровья населения и формирование здорового образа жизни"	200	761	0909	0120000000	000	974 397 152,73	394 950 514,23	579 446 638,50
Основное мероприятие "Организация мероприятий, направленных на борьбу с социально значимыми заболеваниями"	200	761	0909	0120300000	000	4 000 000,00	0,00	4 000 000,00
Реализация мероприятий по профилактике ВИЧ-инфекции и гепатитов В и С	200	761	0909	0120323290	000	4 000 000,00	0,00	4 000 000,00
Закупка товаров, работ и услуг для обеспечения государственных (муниципальных) нужд	200	761	0909	0120323290	200	4 000 000,00	0,00	4 000 000,00
Иные закупки товаров, работ и услуг для обеспечения государственных (муниципальных) нужд	200	761	0909	0120323290	240	4 000 000,00	0,00	4 000 000,00
Прочая закупка товаров, работ и услуг	200	761	0909	0120323290	244	4 000 000,00	0,00	4 000 000,00
Основное мероприятие "Развитие паллиативной медицинской помощи"	200	761	0909	0120500000	000	500 000,00	500 000,00	0,00
Субсидии краевым государственным бюджетным и автономным учреждениям на иные цели	200	761	0909	0120571600	000	500 000,00	500 000,00	0,00
Предоставление субсидий бюджетным, автономным учреждениям и иным некоммерческим организациям	200	761	0909	0120571600	600	500 000,00	500 000,00	0,00
Субсидии автономным учреждениям	200	761	0909	0120571600	620	500 000,00	500 000,00	0,00
Субсидии автономным учреждениям на иные цели	200	761	0909	0120571600	622	500 000,00	500 000,00	0,00
Основное мероприятие "Организация бесплатного оказания гражданам медицинской помощи в Приморском крае"	200	761	0909	0120600000	000	107 683 900,00	107 683 900,00	0,00
Дополнительное финансовое обеспечение оказания первичной медико-санитарной помощи лицам, застрахованным по обязательному медицинскому страхованию, в том числе с заболеванием и (или) подозрением на заболевание новой коронавирусной инфекцией (COVID-19), в рамках реализации территориальных программ обязательного медицинского страхования за счет средств резервного фонда Правительства Российской Федерации	200	761	0909	0120658540	000	107 683 900,00	107 683 900,00	0,00
Межбюджетные трансферты	200	761	0909	0120658540	500	107 683 900,00	107 683 900,00	0,00
Иные межбюджетные трансферты	200	761	0909	0120658540	540	107 683 900,00	107 683 900,00	0,00
Основное мероприятие "Дополнительное финансовое обеспечение реализации территориальной программы обязательного медицинского страхования"	200	761	0909	0121300000	000	216 000 000,00	108 000 000,00	108 000 000,00
Межбюджетные трансферты бюджету территориального фонда обязательного медицинского страхования Приморского края на дополнительное финансовое обеспечение реализации территориальной программы обязательного медицинского страхования в части базовой программы	200	761	0909	01213Ф1110	000	216 000 000,00	108 000 000,00	108 000 000,00
Межбюджетные трансферты	200	761	0909	01213Ф1110	500	216 000 000,00	108 000 000,00	108 000 000,00
Иные межбюджетные трансферты	200	761	0909	01213Ф1110	540	216 000 000,00	108 000 000,00	108 000 000,00
Основное мероприятие "Реализация проекта социального воздействия в сфере здравоохранения Приморского края"	200	761	0909	0121400000	000	37 672 400,00	0,00	37 672 400,00
Грант в форме субсидии оператору проекта социального воздействия в Приморском крае, направленного на достижение социально значимого эффекта в сфере здравоохранения Приморского края	200	761	0909	0121462510	000	1 500 000,00	0,00	1 500 000,00
Иные бюджетные ассигнования	200	761	0909	0121462510	800	1 500 000,00	0,00	1 500 000,00
Субсидии государственным корпорациям (компаниям), публично-правовым компаниям	200	761	0909	0121462510	820	1 500 000,00	0,00	1 500 000,00
Субсидии государственным корпорациям (компаниям), публично-правовым компаниям на иные цели	200	761	0909	0121462510	824	1 500 000,00	0,00	1 500 000,00
Грант в форме субсидии организатору проекта социального воздействия в Приморском крае, направленного на достижение социально значимого эффекта в сфере здравоохранения Приморского края	200	761	0909	0121462580	000	36 172 400,00	0,00	36 172 400,00
Иные бюджетные ассигнования	200	761	0909	0121462580	800	36 172 400,00	0,00	36 172 400,00
Субсидии юридическим лицам (кроме некоммерческих организаций), индивидуальным предпринимателям, физическим лицам - производителям товаров, работ, услуг	200	761	0909	0121462580	810	36 172 400,00	0,00	36 172 400,00
Субсидии (гранты в форме субсидий) на финансовое обеспечение затрат в связи с производством (реализацией) товаров, выполнением работ, оказанием услуг, не подлежащие казначейскому сопровождению	200	761	0909	0121462580	813	36 172 400,00	0,00	36 172 400,00
Основное мероприятие "Проведение независимой оценки медицинских организаций Приморского края"	200	761	0909	0121500000	000	750 000,00	0,00	750 000,00
Грант в форме субсидии победителям регионального рейтинга медицинских организаций "Знак качества"	200	761	0909	0121562390	000	750 000,00	0,00	750 000,00
Предоставление субсидий бюджетным, автономным учреждениям и иным некоммерческим организациям	200	761	0909	0121562390	600	750 000,00	0,00	750 000,00
Субсидии бюджетным учреждениям	200	761	0909	0121562390	610	750 000,00	0,00	750 000,00

Гранты в форме субсидии бюджетным учреждениям	200	761	0909	0121562390	613	750 000,00	0,00	750 000,00
Основное мероприятие "Информационные сервисы в здравоохранении"	200	761	0909	0121600000	000	22 650 000,00	19 762 000,00	2 888 000,00
Дистанционный мониторинг состояния здоровья граждан	200	761	0909	0121624820	000	10 400 000,00	10 400 000,00	0,00
Закупка товаров, работ и услуг для обеспечения государственных (муниципальных) нужд	200	761	0909	0121624820	200	10 400 000,00	10 400 000,00	0,00
Иные закупки товаров, работ и услуг для обеспечения государственных (муниципальных) нужд	200	761	0909	0121624820	240	10 400 000,00	10 400 000,00	0,00
Прочая закупка товаров, работ и услуг	200	761	0909	0121624820	244	10 400 000,00	10 400 000,00	0,00
Субсидии краевым государственным бюджетным и автономным учреждениям на иные цели	200	761	0909	0121671600	000	12 250 000,00	9 362 000,00	2 888 000,00
Предоставление субсидий бюджетным, автономным учреждениям и иным некоммерческим организациям	200	761	0909	0121671600	600	12 250 000,00	9 362 000,00	2 888 000,00
Субсидии автономным учреждениям	200	761	0909	0121671600	620	12 250 000,00	9 362 000,00	2 888 000,00
Субсидии автономным учреждениям на иные цели	200	761	0909	0121671600	622	12 250 000,00	9 362 000,00	2 888 000,00
Федеральный проект "Создание единого цифрового контура в здравоохранении на основе единой государственной информационной системы в сфере здравоохранения (ЕГИСЗ)"	200	761	0909	012N700000	000	567 520 733,73	141 384 495,23	426 136 238,50
Реализация региональных проектов "Создание единого цифрового контура в здравоохранении на основе единой государственной информационной системы в сфере здравоохранения (ЕГИСЗ)"	200	761	0909	012N751140	000	534 838 033,73	129 341 383,61	405 496 650,12
Закупка товаров, работ и услуг для обеспечения государственных (муниципальных) нужд	200	761	0909	012N751140	200	288 866 622,73	102 959 916,49	185 906 706,24
Иные закупки товаров, работ и услуг для обеспечения государственных (муниципальных) нужд	200	761	0909	012N751140	240	288 866 622,73	102 959 916,49	185 906 706,24
Прочая закупка товаров, работ и услуг	200	761	0909	012N751140	244	288 866 622,73	102 959 916,49	185 906 706,24
Предоставление субсидий бюджетным, автономным учреждениям и иным некоммерческим организациям	200	761	0909	012N751140	600	245 971 411,00	26 381 467,12	219 589 943,88
Субсидии бюджетным учреждениям	200	761	0909	012N751140	610	3 495 311,00	0,00	3 495 311,00
Субсидии бюджетным учреждениям на иные цели	200	761	0909	012N751140	612	3 495 311,00	0,00	3 495 311,00
Субсидии автономным учреждениям	200	761	0909	012N751140	620	242 476 100,00	26 381 467,12	216 094 632,88
Субсидии автономным учреждениям на иные цели	200	761	0909	012N751140	622	242 476 100,00	26 381 467,12	216 094 632,88
Реализация мероприятий по техническому сопровождению и доработке информационных систем в здравоохранении	200	761	0909	012N771608	000	1 500 000,00	1 410 000,00	90 000,00
Предоставление субсидий бюджетным, автономным учреждениям и иным некоммерческим организациям	200	761	0909	012N771608	600	1 500 000,00	1 410 000,00	90 000,00
Субсидии автономным учреждениям	200	761	0909	012N771608	620	1 500 000,00	1 410 000,00	90 000,00
Субсидии автономным учреждениям на иные цели	200	761	0909	012N771608	622	1 500 000,00	1 410 000,00	90 000,00
Обеспечение функционирования центра обработки данных	200	761	0909	012N771609	000	6 837 120,00	3 719 198,80	3 117 921,20
Предоставление субсидий бюджетным, автономным учреждениям и иным некоммерческим организациям	200	761	0909	012N771609	600	6 837 120,00	3 719 198,80	3 117 921,20
Субсидии автономным учреждениям	200	761	0909	012N771609	620	6 837 120,00	3 719 198,80	3 117 921,20
Субсидии автономным учреждениям на иные цели	200	761	0909	012N771609	622	6 837 120,00	3 719 198,80	3 117 921,20
Развитие региональных информационных систем здравоохранения Приморского края	200	761	0909	012N77160А	000	18 300 000,00	6 913 912,82	11 386 087,18
Предоставление субсидий бюджетным, автономным учреждениям и иным некоммерческим организациям	200	761	0909	012N77160А	600	18 300 000,00	6 913 912,82	11 386 087,18
Субсидии автономным учреждениям	200	761	0909	012N77160А	620	18 300 000,00	6 913 912,82	11 386 087,18
Субсидии автономным учреждениям на иные цели	200	761	0909	012N77160А	622	18 300 000,00	6 913 912,82	11 386 087,18
Развитие информационно-технологической инфраструктуры медицинской организации	200	761	0909	012N77160Б	000	6 045 580,00	0,00	6 045 580,00
Предоставление субсидий бюджетным, автономным учреждениям и иным некоммерческим организациям	200	761	0909	012N77160Б	600	6 045 580,00	0,00	6 045 580,00
Субсидии бюджетным учреждениям	200	761	0909	012N77160Б	610	3 045 580,00	0,00	3 045 580,00
Субсидии бюджетным учреждениям на иные цели	200	761	0909	012N77160Б	612	3 045 580,00	0,00	3 045 580,00
Субсидии автономным учреждениям	200	761	0909	012N77160Б	620	3 000 000,00	0,00	3 000 000,00
Субсидии автономным учреждениям на иные цели	200	761	0909	012N77160Б	622	3 000 000,00	0,00	3 000 000,00
Федеральный проект "Укрепление общественного здоровья"	200	761	0909	012P400000	000	17 620 119,00	17 620 119,00	0,00
Реализация региональных программ по формированию приверженности здоровому образу жизни с привлечением социально ориентированных некоммерческих организаций и волонтерских движений	200	761	0909	012P452810	000	17 620 119,00	17 620 119,00	0,00
Предоставление субсидий бюджетным, автономным учреждениям и иным некоммерческим организациям	200	761	0909	012P452810	600	17 620 119,00	17 620 119,00	0,00
Субсидии некоммерческим организациям (за исключением государственных (муниципальных) учреждений)	200	761	0909	012P452810	630	17 620 119,00	17 620 119,00	0,00
Субсидии (гранты в форме субсидий), не подлежащие казначейскому сопровождению	200	761	0909	012P452810	633	17 620 119,00	17 620 119,00	0,00
Подпрограмма "Развитие кадрового потенциала"	200	761	0909	0130000000	000	11 300 000,00	5 800 000,00	5 500 000,00
Основное мероприятие "Организация проведения социологических опросов медицинских работников"	200	761	0909	0130600000	000	500 000,00	0,00	500 000,00
Оценка эффективности существующих мер социальной поддержки и ожиданий со стороны медицинских работников	200	761	0909	0130624740	000	500 000,00	0,00	500 000,00
Закупка товаров, работ и услуг для обеспечения государственных (муниципальных) нужд	200	761	0909	0130624740	200	500 000,00	0,00	500 000,00
Иные закупки товаров, работ и услуг для обеспечения государственных (муниципальных) нужд	200	761	0909	0130624740	240	500 000,00	0,00	500 000,00
Прочая закупка товаров, работ и услуг	200	761	0909	0130624740	244	500 000,00	0,00	500 000,00
Основное мероприятие "Организация подбора кадров из других регионов"	200	761	0909	0130700000	000	5 000 000,00	0,00	5 000 000,00
Привлечение к подбору кадров профессионального кадрового (рекрутингового) агентства для привлечения специалистов из других регионов	200	761	0909	0130724750	000	5 000 000,00	0,00	5 000 000,00
Закупка товаров, работ и услуг для обеспечения государственных (муниципальных) нужд	200	761	0909	0130724750	200	5 000 000,00	0,00	5 000 000,00
Иные закупки товаров, работ и услуг для обеспечения государственных (муниципальных) нужд	200	761	0909	0130724750	240	5 000 000,00	0,00	5 000 000,00
Прочая закупка товаров, работ и услуг	200	761	0909	0130724750	244	5 000 000,00	0,00	5 000 000,00
Основное мероприятие "Организация мероприятий, направленных на повышение престижа профессии медицинского работника"	200	761	0909	0130800000	000	5 800 000,00	5 800 000,00	0,00
Субсидии социально ориентированным некоммерческим организациям на проведение мероприятий по повышению престижа профессии медицинского работника	200	761	0909	0130862360	000	5 800 000,00	5 800 000,00	0,00
Предоставление субсидий бюджетным, автономным учреждениям и иным некоммерческим организациям	200	761	0909	0130862360	600	5 800 000,00	5 800 000,00	0,00
Субсидии некоммерческим организациям (за исключением государственных (муниципальных) учреждений)	200	761	0909	0130862360	630	5 800 000,00	5 800 000,00	0,00
Субсидии (гранты в форме субсидий), не подлежащие казначейскому сопровождению	200	761	0909	0130862360	633	5 800 000,00	5 800 000,00	0,00
СОЦИАЛЬНАЯ ПОЛИТИКА	200	761	1000	0100000000	000	13 239 493 154,00	6 601 154 188,37	6 638 338 965,63
Социальное обеспечение населения	200	761	1003	0100000000	000	13 239 493 154,00	6 601 154 188,37	6 638 338 965,63
Подпрограмма "Совершенствование медицинской помощи, укрепление здоровья населения и формирование здорового образа жизни"	200	761	1003	0120000000	000	12 768 681 854,00	6 384 340 926,00	6 384 340 928,00
Основное мероприятие "Организация бесплатного оказания гражданам медицинской помощи в Приморском крае"	200	761	1003	0120600000	000	12 768 681 854,00	6 384 340 926,00	6 384 340 928,00
Страховые взносы по обязательному медицинскому страхованию неработающего населения	200	761	1003	0120681310	000	12 768 681 854,00	6 384 340 926,00	6 384 340 928,00
Социальное обеспечение и иные выплаты населению	200	761	1003	0120681310	300	12 768 681 854,00	6 384 340 926,00	6 384 340 928,00
Социальные выплаты гражданам, кроме публичных нормативных социальных выплат	200	761	1003	0120681310	320	12 768 681 854,00	6 384 340 926,00	6 384 340 928,00
Страховые взносы на обязательное медицинское страхование неработающего населения	200	761	1003	0120681310	324	12 768 681 854,00	6 384 340 926,00	6 384 340 928,00
Подпрограмма "Развитие кадрового потенциала"	200	761	1003	0130000000	000	470 811 300,00	216 813 262,37	253 998 037,63
Основное мероприятие "Социальная поддержка работников краевых государственных учреждений"	200	761	1003	0130200000	000	110 500 000,00	6 152 880,92	104 347 119,08
Предоставление мер социальной поддержки педагогическим работникам краевых государственных образовательных организаций	200	761	1003	0130280440	000	1 200 000,00	152 880,92	1 047 119,08
Социальное обеспечение и иные выплаты населению	200	761	1003	0130280440	300	1 200 000,00	152 880,92	1 047 119,08
Социальные выплаты гражданам, кроме публичных нормативных социальных выплат	200	761	1003	0130280440	320	1 200 000,00	152 880,92	1 047 119,08
Пособия, компенсации и иные социальные выплаты гражданам, кроме публичных нормативных обязательств	200	761	1003	0130280440	321	1 200 000,00	152 880,92	1 047 119,08
Единовременные пособия в случае гибели работников краевых государственных учреждений здравоохранения при исполнении ими трудовых обязанностей или профессионального долга во время оказания медицинской помощи или проведения научных исследований	200	761	1003	0130281120	000	300 000,00	0,00	300 000,00
Социальное обеспечение и иные выплаты населению	200	761	1003	0130281120	300	300 000,00	0,00	300 000,00
Социальные выплаты гражданам, кроме публичных нормативных социальных выплат	200	761	1003	0130281120	320	300 000,00	0,00	300 000,00
Пособия, компенсации и иные социальные выплаты гражданам, кроме публичных нормативных обязательств	200	761	1003	0130281120	321	300 000,00	0,00	300 000,00
Единовременные компенсационные выплаты медицинским работникам (врачам, фельдшерам, а также акушеркам и медицинским сестрам фельдшерских и фельдшерско-акушерских пунктов), прибывшим (переехавшим) на работу в сельские населенные пункты, либо рабочие поселки, либо поселки городского типа, либо города с населением до 50 тысяч человек	200	761	1003	01302R1380	000	109 000 000,00	6 000 000,00	103 000 000,00
Социальное обеспечение и иные выплаты населению	200	761	1003	01302R1380	300	109 000 000,00	6 000 000,00	103 000 000,00
Социальные выплаты гражданам, кроме публичных нормативных социальных выплат	200	761	1003	01302R1380	320	109 000 000,00	6 000 000,00	103 000 000,00
Пособия, компенсации и иные социальные выплаты гражданам, кроме публичных нормативных обязательств	200	761	1003	01302R1380	321	109 000 000,00	6 000 000,00	103 000 000,00
Основное мероприятие "Предоставление мер социальной поддержки студентам и ординаторам высших учебных заведений, обучающимся в рамках целевой подготовки"	200	761	1003	0130500000	000	2 280 000,00	0,00	2 280 000,00
Предоставление гражданам, заключившим договор о целевом обучении, мер поддержки в период обучения	200	761	1003	0130581640	000	2 280 000,00	0,00	2 280 000,00
Социальное обеспечение и иные выплаты населению	200	761	1003	0130581640	300	2 280 000,00	0,00	2 280 000,00
Социальные выплаты гражданам, кроме публичных нормативных социальных выплат	200	761	1003	0130581640	320	2 280 000,00	0,00	2 280 000,00
Пособия, компенсации и иные социальные выплаты гражданам, кроме публичных нормативных обязательств	200	761	1003	0130581640	321	2 280 000,00	0,00	2 280 000,00
Федеральный проект "Обеспечение медицинских организаций системы здравоохранения квалифицированными кадрами"	200	761	1003	013N500000	000	358 031 300,00	210 660 381,45	147 370 918,55

Обеспечение мер социальной поддержки отдельным категориям медицинских работников краевых государственных учреждений здравоохранения	200	761	1003	013N580400	000	358 031 300,00	210 660 381,45	147 370 918,55
Социальное обеспечение и иные выплаты населению	200	761	1003	013N580400	300	358 031 300,00	210 660 381,45	147 370 918,55
Социальные выплаты гражданам, кроме публичных нормативных социальных выплат	200	761	1003	013N580400	320	358 031 300,00	210 660 381,45	147 370 918,55
Пособия, компенсации и иные социальные выплаты гражданам, кроме публичных нормативных обязательств	200	761	1003	013N580400	321	358 031 300,00	210 660 381,45	147 370 918,55
Министерство строительства Приморского края	200	775	0000	0100000000	000	1 264 555 185,37	13 474 412,96	1 251 080 772,41
ЗДРАВООХРАНЕНИЕ	200	775	0900	0100000000	000	1 264 555 185,37	13 474 412,96	1 251 080 772,41
Стационарная медицинская помощь	200	775	0901	0100000000	000	85 768 725,54	1 775 483,89	83 993 241,65
Подпрограмма "Формирование эффективной системы организации медицинской помощи"	200	775	0901	0110000000	000	85 768 725,54	1 775 483,89	83 993 241,65
Основное мероприятие "Строительство, реконструкция и капитальный ремонт объектов здравоохранения Приморского края"	200	775	0901	0110500000	000	85 768 725,54	1 775 483,89	83 993 241,65
Оказание услуг по охране объектов здравоохранения и их содержание до передачи учреждениям в оперативное или хозяйственное управление	200	775	0901	0110523390	000	5 470 000,00	1 669 171,20	3 800 828,80
Закупка товаров, работ и услуг для обеспечения государственных (муниципальных) нужд	200	775	0901	0110523390	200	5 470 000,00	1 669 171,20	3 800 828,80
Иные закупки товаров, работ и услуг для обеспечения государственных (муниципальных) нужд	200	775	0901	0110523390	240	5 470 000,00	1 669 171,20	3 800 828,80
Прочая закупка товаров, работ и услуг	200	775	0901	0110523390	244	5 470 000,00	1 669 171,20	3 800 828,80
Расходы, связанные с исполнением судебных актов и решений налоговых органов	200	775	0901	0110529050	000	45 175,33	45 175,33	0,00
Иные бюджетные ассигнования	200	775	0901	0110529050	800	45 175,33	45 175,33	0,00
Исполнение судебных актов	200	775	0901	0110529050	830	45 175,33	45 175,33	0,00
Исполнение судебных актов Российской Федерации и мировых соглашений по возмещению причиненного вреда	200	775	0901	0110529050	831	45 175,33	45 175,33	0,00
Осуществление капитальных вложений в объекты государственной собственности Приморского края в социальной сфере	200	775	0901	0110543640	000	80 253 550,21	61 137,36	80 192 412,85
Капитальные вложения в объекты государственной (муниципальной) собственности	200	775	0901	0110543640	400	80 253 550,21	61 137,36	80 192 412,85
Бюджетные инвестиции	200	775	0901	0110543640	410	80 253 550,21	61 137,36	80 192 412,85
Бюджетные инвестиции в объекты капитального строительства государственной (муниципальной) собственности	200	775	0901	0110543640	414	80 253 550,21	61 137,36	80 192 412,85
Амбулаторная помощь	200	775	0902	0100000000	000	1 178 786 459,83	11 698 929,07	1 167 087 530,76
Подпрограмма "Формирование эффективной системы организации медицинской помощи"	200	775	0902	0110000000	000	1 178 786 459,83	11 698 929,07	1 167 087 530,76
Основное мероприятие "Строительство, реконструкция и капитальный ремонт объектов здравоохранения Приморского края"	200	775	0902	0110500000	000	445 383,98	445 383,98	0,00
Расходы, связанные с исполнением судебных актов и решений налоговых органов	200	775	0902	0110529050	000	445 383,98	445 383,98	0,00
Иные бюджетные ассигнования	200	775	0902	0110529050	800	445 383,98	445 383,98	0,00
Исполнение судебных актов	200	775	0902	0110529050	830	445 383,98	445 383,98	0,00
Исполнение судебных актов Российской Федерации и мировых соглашений по возмещению причиненного вреда	200	775	0902	0110529050	831	445 383,98	445 383,98	0,00
Федеральный проект "Модернизация первичного звена здравоохранения Российской Федерации"	200	775	0902	011N900000	000	1 178 341 075,85	11 253 545,09	1 167 087 530,76
Реализация региональных программ модернизации первичного звена здравоохранения	200	775	0902	011N953650	000	1 178 341 075,85	11 253 545,09	1 167 087 530,76
Капитальные вложения в объекты государственной (муниципальной) собственности	200	775	0902	011N953650	400	1 178 341 075,85	11 253 545,09	1 167 087 530,76
Бюджетные инвестиции	200	775	0902	011N953650	410	1 178 341 075,85	11 253 545,09	1 167 087 530,76
Бюджетные инвестиции в объекты капитального строительства государственной (муниципальной) собственности	200	775	0902	011N953650	414	1 178 341 075,85	11 253 545,09	1 167 087 530,76
Государственная программа Приморского края "Развитие образования Приморского края" на 2020-2027 годы	200	000	0000	0200000000	000	34 353 487 442,29	16 132 758 514,03	18 220 728 928,26
Министерство образования Приморского края	200	759	0000	0200000000	000	29 445 368 714,13	13 940 400 253,67	15 504 968 460,46
ОБРАЗОВАНИЕ	200	759	0700	0200000000	000	28 034 131 547,01	13 380 703 015,72	14 653 428 531,29
Дошкольное образование	200	759	0701	0200000000	000	7 609 384 553,37	3 707 599 500,40	3 901 785 052,97
Подпрограмма "Развитие системы дошкольного образования"	200	759	0701	0210000000	000	7 529 960 216,82	3 665 686 383,96	3 864 273 832,86
Основное мероприятие "Реализация образовательных программ дошкольного образования"	200	759	0701	0210100000	000	7 428 214 547,91	3 637 024 386,33	3 791 190 161,58
Субсидии из краевого бюджета частным дошкольным образовательным организациям на возмещение затрат, связанных с предоставлением дошкольного образования	200	759	0701	0210160030	000	116 501 714,00	39 851 825,31	76 649 888,69
Предоставление субсидий бюджетным, автономным учреждениям и иным некоммерческим организациям	200	759	0701	0210160030	600	51 391 259,00	18 424 424,28	32 966 834,72
Субсидии некоммерческим организациям (за исключением государственных (муниципальных) учреждений)	200	759	0701	0210160030	630	51 391 259,00	18 424 424,28	32 966 834,72
Субсидии на возмещение недополученных доходов и (или) возмещение фактически понесенных затрат	200	759	0701	0210160030	631	51 391 259,00	18 424 424,28	32 966 834,72
Иные бюджетные ассигнования	200	759	0701	0210160030	800	65 110 455,00	21 427 401,03	43 683 053,97
Субсидии юридическим лицам (кроме некоммерческих организаций), индивидуальным предпринимателям, физическим лицам - производителям товаров, работ, услуг	200	759	0701	0210160030	810	65 110 455,00	21 427 401,03	43 683 053,97
Субсидии на возмещение недополученных доходов и (или) возмещение фактически понесенных затрат в связи с производством (реализацией) товаров, выполнением работ, оказанием услуг	200	759	0701	0210160030	811	65 110 455,00	21 427 401,03	43 683 053,97
Софинансирование мероприятий муниципальных образований Приморского края, направленных на возмещение расходов частных дошкольных образовательных организаций, индивидуальных предпринимателей, возникающих при создании условий для осуществления присмотра и ухода за детьми дошкольного возраста	200	759	0701	0210192070	000	81 087 091,91	24 545 821,69	56 541 270,22
Межбюджетные трансферты	200	759	0701	0210192070	500	81 087 091,91	24 545 821,69	56 541 270,22
Субсидии	200	759	0701	0210192070	520	81 087 091,91	24 545 821,69	56 541 270,22
Субсидии, за исключением субсидий на софинансирование капитальных вложений в объекты государственной (муниципальной) собственности	200	759	0701	0210192070	521	81 087 091,91	24 545 821,69	56 541 270,22
Обеспечение государственных гарантий реализации прав на получение общедоступного и бесплатного дошкольного образования в муниципальных дошкольных образовательных организациях Приморского края	200	759	0701	0210193070	000	7 230 625 742,00	3 572 626 739,33	3 657 999 002,67
Межбюджетные трансферты	200	759	0701	0210193070	500	7 230 625 742,00	3 572 626 739,33	3 657 999 002,67
Субвенции	200	759	0701	0210193070	530	7 230 625 742,00	3 572 626 739,33	3 657 999 002,67
Основное мероприятие "Развитие инфраструктуры организаций дошкольного образования"	200	759	0701	0210200000	000	101 745 668,91	28 661 997,63	73 083 671,28
Капитальный ремонт зданий и благоустройство территорий муниципальных образовательных организаций, оказывающих услуги дошкольного образования	200	759	0701	0210292020	000	15 962 426,70	0,00	15 962 426,70
Межбюджетные трансферты	200	759	0701	0210292020	500	15 962 426,70	0,00	15 962 426,70
Субсидии	200	759	0701	0210292020	520	15 962 426,70	0,00	15 962 426,70
Субсидии, за исключением субсидий на софинансирование капитальных вложений в объекты государственной (муниципальной) собственности	200	759	0701	0210292020	521	15 962 426,70	0,00	15 962 426,70
Реализация мероприятий планов социального развития центров экономического роста субъектов Российской Федерации, входящих в состав Дальневосточного федерального округа за счет средств резервного фонда Правительства Российской Федерации	200	759	0701	02102R505F	000	56 959 950,00	0,00	56 959 950,00
Межбюджетные трансферты	200	759	0701	02102R505F	500	56 959 950,00	0,00	56 959 950,00
Субсидии	200	759	0701	02102R505F	520	56 959 950,00	0,00	56 959 950,00
Субсидии, за исключением субсидий на софинансирование капитальных вложений в объекты государственной (муниципальной) собственности	200	759	0701	02102R505F	521	56 959 950,00	0,00	56 959 950,00
Строительство, реконструкция, приобретение зданий муниципальных образовательных организаций, реализующих основную общеобразовательную программу дошкольного образования, согласно плану социального развития центров экономического роста Приморского края за счет средств краевого бюджета	200	759	0701	02102B5055	000	28 823 292,21	28 661 997,63	161 294,58
Межбюджетные трансферты	200	759	0701	02102B5055	500	28 823 292,21	28 661 997,63	161 294,58
Субсидии	200	759	0701	02102B5055	520	28 823 292,21	28 661 997,63	161 294,58
Субсидии на софинансирование капитальных вложений в объекты государственной (муниципальной) собственности	200	759	0701	02102B5055	522	28 823 292,21	28 661 997,63	161 294,58
Подпрограмма "Реализация национальных проектов "Демография" и "Образование"	200	759	0701	0260000000	000	79 424 336,55	41 913 116,44	37 511 220,11
Федеральный проект "Содействие занятости"	200	759	0701	026P200000	000	79 424 336,55	41 913 116,44	37 511 220,11
Создание дополнительных мест для детей в возрасте от 2 месяцев до 3 лет в образовательных организациях, осуществляющих образовательную деятельность по образовательным программам дошкольного образования	200	759	0701	026P251590	000	25 789 618,24	11 471 448,35	14 318 169,89
Межбюджетные трансферты	200	759	0701	026P251590	500	25 789 618,24	11 471 448,35	14 318 169,89
Субсидии	200	759	0701	026P251590	520	25 789 618,24	11 471 448,35	14 318 169,89
Субсидии на софинансирование капитальных вложений в объекты государственной (муниципальной) собственности	200	759	0701	026P251590	522	25 789 618,24	11 471 448,35	14 318 169,89
Создание дополнительных мест для детей в возрасте от 1,5 до 3 лет в образовательных организациях, осуществляющих образовательную деятельность по образовательным программам дошкольного образования	200	759	0701	026P252320	000	41 294 718,31	30 441 668,09	10 853 050,22
Межбюджетные трансферты	200	759	0701	026P252320	500	41 294 718,31	30 441 668,09	10 853 050,22
Субсидии	200	759	0701	026P252320	520	41 294 718,31	30 441 668,09	10 853 050,22
Субсидии на софинансирование капитальных вложений в объекты государственной (муниципальной) собственности	200	759	0701	026P252320	522	41 294 718,31	30 441 668,09	10 853 050,22
Создание дополнительных мест для детей в возрасте от 1,5 до 3 лет любой направленности в организациях, осуществляющих образовательную деятельность (за исключением государственных, муниципальных), и у индивидуальных предпринимателей, осуществляющих образовательную деятельность по образовательным программам дошкольного образования, в том числе адаптированным, и присмотр и уход за детьми	200	759	0701	026P252530	000	12 340 000,00	0,00	12 340 000,00
Предоставление субсидий бюджетным, автономным учреждениям и иным некоммерческим организациям	200	759	0701	026P252530	600	2 468 000,00	0,00	2 468 000,00
Субсидии некоммерческим организациям (за исключением государственных (муниципальных) учреждений)	200	759	0701	026P252530	630	2 468 000,00	0,00	2 468 000,00
Субсидии (гранты в форме субсидий), не подлежащие казначейскому сопровождению	200	759	0701	026P252530	633	2 468 000,00	0,00	2 468 000,00

Иные бюджетные ассигнования	200	759	0701	026Р252530	800	9 872 000,00	0,00	9 872 000,00
Субсидии юридическим лицам (кроме некоммерческих организаций), индивидуальным предпринимателям, физическим лицам - производителям товаров, работ, услуг	200	759	0701	026Р252530	810	9 872 000,00	0,00	9 872 000,00
Субсидии (гранты в форме субсидий) на финансовое обеспечение затрат в связи с производством (реализацией) товаров, выполнением работ, оказанием услуг, не подлежащие казначейскому сопровождению	200	759	0701	026Р252530	813	9 872 000,00	0,00	9 872 000,00
Общее образование	200	759	0702	0200000000	000	19 420 267 677,88	9 376 705 499,03	10 043 562 178,85
Подпрограмма "Развитие системы общего образования"	200	759	0702	0220000000	000	19 104 895 751,35	9 228 352 690,85	9 876 543 060,50
Основное мероприятие "Реализация образовательных программ начального общего, основного общего и среднего общего образования"	200	759	0702	0220100000	000	16 502 979 461,34	8 811 892 448,39	7 691 087 012,95
Ежемесячное денежное вознаграждение за классное руководство педагогическим работникам государственных и муниципальных общеобразовательных организаций	200	759	0702	0220153030	000	1 176 669 100,00	692 941 183,80	483 727 916,20
Межбюджетные трансферты	200	759	0702	0220153030	500	1 136 124 600,00	670 773 932,83	465 350 667,17
Иные межбюджетные трансферты	200	759	0702	0220153030	540	1 136 124 600,00	670 773 932,83	465 350 667,17
Предоставление субсидий бюджетным, автономным учреждениям и иным некоммерческим организациям	200	759	0702	0220153030	600	40 544 500,00	22 167 250,97	18 377 249,03
Субсидии бюджетным учреждениям	200	759	0702	0220153030	610	40 544 500,00	22 167 250,97	18 377 249,03
Субсидии бюджетным учреждениям на иные цели	200	759	0702	0220153030	612	40 544 500,00	22 167 250,97	18 377 249,03
Субсидии из краевого бюджета частным общеобразовательным организациям на возмещение затрат, связанных с предоставлением дошкольного, начального общего, основного общего, среднего общего, дополнительного образования	200	759	0702	0220160010	000	189 696 613,00	40 802 111,52	148 894 501,48
Предоставление субсидий бюджетным, автономным учреждениям и иным некоммерческим организациям	200	759	0702	0220160010	600	189 696 613,00	40 802 111,52	148 894 501,48
Субсидии некоммерческим организациям (за исключением государственных (муниципальных) учреждений)	200	759	0702	0220160010	630	189 696 613,00	40 802 111,52	148 894 501,48
Субсидии на возмещение недополученных доходов и (или) возмещение фактически понесенных затрат	200	759	0702	0220160010	631	189 696 613,00	40 802 111,52	148 894 501,48
Расходы на обеспечение деятельности (оказание услуг, выполнение работ) краевых государственных учреждений	200	759	0702	0220170590	000	1 619 431 808,18	840 314 833,16	779 116 975,02
Предоставление субсидий бюджетным, автономным учреждениям и иным некоммерческим организациям	200	759	0702	0220170590	600	1 619 431 808,18	840 314 833,16	779 116 975,02
Субсидии бюджетным учреждениям	200	759	0702	0220170590	610	1 619 431 808,18	840 314 833,16	779 116 975,02
Субсидии бюджетным учреждениям на финансовое обеспечение государственного (муниципального) задания на оказание государственных (муниципальных) услуг (выполнение работ)	200	759	0702	0220170590	611	1 619 431 808,18	840 314 833,16	779 116 975,02
Обеспечение государственных гарантий реализации прав на получение общедоступного и бесплатного дошкольного, начального общего, основного общего, среднего общего, дополнительного образования детей в муниципальных образовательных организациях Приморского края	200	759	0702	0220193060	000	12 171 738 034,45	6 749 659 355,64	5 422 078 678,81
Межбюджетные трансферты	200	759	0702	0220193060	500	12 171 738 034,45	6 749 659 355,64	5 422 078 678,81
Субвенции	200	759	0702	0220193060	530	12 171 738 034,45	6 749 659 355,64	5 422 078 678,81
Организация бесплатного горячего питания обучающихся, получающих начальное общее образование в государственных и муниципальных образовательных организациях	200	759	0702	02201R3040	000	1 345 443 905,71	488 174 964,27	857 268 941,44
Межбюджетные трансферты	200	759	0702	02201R3040	500	1 040 852 778,00	480 574 551,32	560 278 226,68
Субвенции	200	759	0702	02201R3040	530	1 040 852 778,00	480 574 551,32	560 278 226,68
Предоставление субсидий бюджетным, автономным учреждениям и иным некоммерческим организациям	200	759	0702	02201R3040	600	304 591 127,71	7 600 412,95	296 990 714,76
Субсидии бюджетным учреждениям	200	759	0702	02201R3040	610	304 591 127,71	7 600 412,95	296 990 714,76
Субсидии бюджетным учреждениям на иные цели	200	759	0702	02201R3040	612	304 591 127,71	7 600 412,95	296 990 714,76
Основное мероприятие "Выявление и поддержка одарённых детей и молодёжи"	200	759	0702	0220300000	000	5 760 000,00	2 880 000,00	2 880 000,00
Стипендии Губернатора Приморского края для одаренных детей	200	759	0702	0220381490	000	5 760 000,00	2 880 000,00	2 880 000,00
Социальное обеспечение и иные выплаты населению	200	759	0702	0220381490	300	5 760 000,00	2 880 000,00	2 880 000,00
Стипендии	200	759	0702	0220381490	340	5 760 000,00	2 880 000,00	2 880 000,00
Основное мероприятие "Создание условий для получения качественного общего образования"	200	759	0702	0220400000	000	344 411 777,86	181 607 600,33	162 804 177,53
Субсидии краевым государственным бюджетным и автономным учреждениям на иные цели	200	759	0702	0220471600	000	900 000,00	602 037,23	297 962,77
Предоставление субсидий бюджетным, автономным учреждениям и иным некоммерческим организациям	200	759	0702	0220471600	600	900 000,00	602 037,23	297 962,77
Субсидии бюджетным учреждениям	200	759	0702	0220471600	610	900 000,00	602 037,23	297 962,77
Субсидии бюджетным учреждениям на иные цели	200	759	0702	0220471600	612	900 000,00	602 037,23	297 962,77
Обеспечение бесплатным питанием детей, обучающихся в муниципальных образовательных организациях Приморского края	200	759	0702	0220493150	000	343 511 777,86	181 005 563,10	162 506 214,76
Межбюджетные трансферты	200	759	0702	0220493150	500	343 511 777,86	181 005 563,10	162 506 214,76
Субвенции	200	759	0702	0220493150	530	343 511 777,86	181 005 563,10	162 506 214,76
Основное мероприятие "Развитие инфраструктуры общеобразовательных организаций"	200	759	0702	0220500000	000	2 251 744 512,15	231 972 642,13	2 019 771 870,02
Субсидии краевым государственным бюджетным и автономным учреждениям на иные цели	200	759	0702	0220571600	000	51 777 967,00	11 339 413,19	40 438 553,81
Предоставление субсидий бюджетным, автономным учреждениям и иным некоммерческим организациям	200	759	0702	0220571600	600	51 777 967,00	11 339 413,19	40 438 553,81
Субсидии бюджетным учреждениям	200	759	0702	0220571600	610	51 777 967,00	11 339 413,19	40 438 553,81
Субсидии бюджетным учреждениям на иные цели	200	759	0702	0220571600	612	51 777 967,00	11 339 413,19	40 438 553,81
Строительство, реконструкция и приобретение зданий муниципальных общеобразовательных организаций	200	759	0702	0220592040	000	608 480 403,57	52 457 863,03	556 022 540,54
Межбюджетные трансферты	200	759	0702	0220592040	500	608 480 403,57	52 457 863,03	556 022 540,54
Субсидии	200	759	0702	0220592040	520	608 480 403,57	52 457 863,03	556 022 540,54
Субсидии на софинансирование капитальных вложений в объекты государственной (муниципальной) собственности	200	759	0702	0220592040	522	608 480 403,57	52 457 863,03	556 022 540,54
Капитальный ремонт зданий муниципальных общеобразовательных учреждений	200	759	0702	0220592340	000	340 557 371,51	80 620 951,07	259 936 420,44
Межбюджетные трансферты	200	759	0702	0220592340	500	340 557 371,51	80 620 951,07	259 936 420,44
Субсидии	200	759	0702	0220592340	520	340 557 371,51	80 620 951,07	259 936 420,44
Субсидии, за исключением субсидий на софинансирование капитальных вложений в объекты государственной (муниципальной) собственности	200	759	0702	0220592340	521	340 557 371,51	80 620 951,07	259 936 420,44
Реализация мероприятий планов социального развития центров экономического роста субъектов Российской Федерации, входящих в состав Дальневосточного федерального округа за счет средств резервного фонда Правительства Российской Федерации	200	759	0702	02205R505F	000	241 742 590,00	0,00	241 742 590,00
Межбюджетные трансферты	200	759	0702	02205R505F	500	241 742 590,00	0,00	241 742 590,00
Субсидии	200	759	0702	02205R505F	520	241 742 590,00	0,00	241 742 590,00
Субсидии, за исключением субсидий на софинансирование капитальных вложений в объекты государственной (муниципальной) собственности	200	759	0702	02205R505F	521	241 742 590,00	0,00	241 742 590,00
Реализация мероприятий по модернизации школьных систем образования	200	759	0702	02205R7500	000	924 224 166,85	44 607 117,39	879 617 049,46
Межбюджетные трансферты	200	759	0702	02205R7500	500	821 334 166,78	38 768 554,99	782 565 611,79
Субсидии	200	759	0702	02205R7500	520	821 334 166,78	38 768 554,99	782 565 611,79
Субсидии, за исключением субсидий на софинансирование капитальных вложений в объекты государственной (муниципальной) собственности	200	759	0702	02205R7500	521	821 334 166,78	38 768 554,99	782 565 611,79
Предоставление субсидий бюджетным, автономным учреждениям и иным некоммерческим организациям	200	759	0702	02205R7500	600	102 890 000,07	5 838 562,40	97 051 437,67
Субсидии бюджетным учреждениям	200	759	0702	02205R7500	610	102 890 000,07	5 838 562,40	97 051 437,67
Субсидии бюджетным учреждениям на иные цели	200	759	0702	02205R7500	612	102 890 000,07	5 838 562,40	97 051 437,67
Строительство, реконструкция, приобретение зданий муниципальных общеобразовательных организаций согласно плану социального развития центров экономического роста Приморского края за счет средств краевого бюджета	200	759	0702	02205B5054	000	78 492 338,50	42 947 297,45	35 545 041,05
Межбюджетные трансферты	200	759	0702	02205B5054	500	78 492 338,50	42 947 297,45	35 545 041,05
Субсидии	200	759	0702	02205B5054	520	78 492 338,50	42 947 297,45	35 545 041,05
Субсидии на софинансирование капитальных вложений в объекты государственной (муниципальной) собственности	200	759	0702	02205B5054	522	78 492 338,50	42 947 297,45	35 545 041,05
Реализация мероприятий по модернизации школьных систем образования краевыми государственными учреждениями за счет средств краевого бюджета	200	759	0702	02205K7500	000	6 469 674,72	0,00	6 469 674,72
Предоставление субсидий бюджетным, автономным учреждениям и иным некоммерческим организациям	200	759	0702	02205K7500	600	6 469 674,72	0,00	6 469 674,72
Субсидии бюджетным учреждениям	200	759	0702	02205K7500	610	6 469 674,72	0,00	6 469 674,72
Субсидии бюджетным учреждениям на иные цели	200	759	0702	02205K7500	612	6 469 674,72	0,00	6 469 674,72
Подпрограмма "Реализация национальных проектов "Демография" и "Образование"	200	759	0702	0260000000	000	315 371 926,53	148 352 808,18	167 019 118,35
Федеральный проект "Современная школа"	200	759	0702	026Е100000	000	278 165 395,92	147 372 783,18	130 792 612,74
Обновление содержания и методов обучения предметных областей	200	759	0702	026Е124230	000	49 500 000,00	14 847 305,45	34 652 694,55
Закупка товаров, работ и услуг для обеспечения государственных (муниципальных) нужд	200	759	0702	026Е124230	200	49 500 000,00	14 847 305,45	34 652 694,55
Иные закупки товаров, работ и услуг для обеспечения государственных (муниципальных) нужд	200	759	0702	026Е124230	240	49 500 000,00	14 847 305,45	34 652 694,55
Прочая закупка товаров, работ и услуг	200	759	0702	026Е124230	244	49 500 000,00	14 847 305,45	34 652 694,55
Создание и обеспечение функционирования центров образования естественно-научной и технологической направленностей в общеобразовательных организациях, расположенных в сельской местности и малых городах	200	759	0702	026Е151690	000	69 024 795,92	60 012 850,00	9 011 945,92
Закупка товаров, работ и услуг для обеспечения государственных (муниципальных) нужд	200	759	0702	026Е151690	200	69 024 795,92	60 012 850,00	9 011 945,92
Иные закупки товаров, работ и услуг для обеспечения государственных (муниципальных) нужд	200	759	0702	026Е151690	240	69 024 795,92	60 012 850,00	9 011 945,92
Прочая закупка товаров, работ и услуг	200	759	0702	026Е151690	244	69 024 795,92	60 012 850,00	9 011 945,92

Создание новых мест в общеобразовательных организациях в связи с ростом числа обучающихся, вызванным демографическим фактором	200	759	0702	026E153050	000	159 640 600,00	72 512 627,73	87 127 972,27
Межбюджетные трансферты	200	759	0702	026E153050	500	159 640 600,00	72 512 627,73	87 127 972,27
Субсидии	200	759	0702	026E153050	520	159 640 600,00	72 512 627,73	87 127 972,27
Субсидии на софинансирование капитальных вложений в объекты государственной (муниципальной) собственности	200	759	0702	026E153050	522	159 640 600,00	72 512 627,73	87 127 972,27
Федеральный проект "Успех каждого ребенка"	200	759	0702	026E200000	000	19 763 061,22	0,00	19 763 061,22
Создание в общеобразовательных организациях, расположенных в сельской местности и малых городах, условий для занятий физической культурой и спортом	200	759	0702	026E250970	000	19 763 061,22	0,00	19 763 061,22
Межбюджетные трансферты	200	759	0702	026E250970	500	19 763 061,22	0,00	19 763 061,22
Субсидии	200	759	0702	026E250970	520	19 763 061,22	0,00	19 763 061,22
Субсидии, за исключением субсидий на софинансирование капитальных вложений в объекты государственной (муниципальной) собственности	200	759	0702	026E250970	521	19 763 061,22	0,00	19 763 061,22
Федеральный проект "Цифровая образовательная среда"	200	759	0702	026E400000	000	17 443 469,39	980 025,00	16 463 444,39
Создание центров цифрового образования детей	200	759	0702	026E452190	000	17 443 469,39	980 025,00	16 463 444,39
Закупка товаров, работ и услуг для обеспечения государственных (муниципальных) нужд	200	759	0702	026E452190	200	17 443 469,39	980 025,00	16 463 444,39
Иные закупки товаров, работ и услуг для обеспечения государственных (муниципальных) нужд	200	759	0702	026E452190	240	17 443 469,39	980 025,00	16 463 444,39
Прочая закупка товаров, работ и услуг	200	759	0702	026E452190	244	17 443 469,39	980 025,00	16 463 444,39
Дополнительное образование детей	200	759	0703	0200000000	000	138 170 613,53	49 622 989,42	88 547 624,11
Подпрограмма "Развитие системы общего образования"	200	759	0703	0220000000	000	35 792 588,43	11 668 180,93	24 124 407,50
Основное мероприятие "Выявление и поддержка одарённых детей и молодёжи"	200	759	0703	0220300000	000	35 792 588,43	11 668 180,93	24 124 407,50
Субсидии краевым государственным бюджетным и автономным учреждениям на иные цели	200	759	0703	0220371600	000	35 792 588,43	11 668 180,93	24 124 407,50
Предоставление субсидий бюджетным, автономным учреждениям и иным некоммерческим организациям	200	759	0703	0220371600	600	35 792 588,43	11 668 180,93	24 124 407,50
Субсидии автономным учреждениям	200	759	0703	0220371600	620	35 792 588,43	11 668 180,93	24 124 407,50
Субсидии автономным учреждениям на иные цели	200	759	0703	0220371600	622	35 792 588,43	11 668 180,93	24 124 407,50
Подпрограмма "Развитие дополнительного образования детей и реализация мероприятий молодежной политики"	200	759	0703	0230000000	000	71 062 251,06	31 624 877,60	39 437 373,46
Основное мероприятие "Реализация дополнительных общеобразовательных программ и обеспечение условий их предоставления"	200	759	0703	0230100000	000	52 489 891,06	26 652 517,60	25 837 373,46
Расходы на обеспечение деятельности (оказание услуг, выполнение работ) краевых государственных учреждений	200	759	0703	0230170590	000	52 489 891,06	26 652 517,60	25 837 373,46
Предоставление субсидий бюджетным, автономным учреждениям и иным некоммерческим организациям	200	759	0703	0230170590	600	52 489 891,06	26 652 517,60	25 837 373,46
Субсидии автономным учреждениям	200	759	0703	0230170590	620	52 489 891,06	26 652 517,60	25 837 373,46
Субсидии автономным учреждениям на финансовое обеспечение государственного (муниципального) задания на оказание государственных (муниципальных) услуг (выполнение работ)	200	759	0703	0230170590	621	52 489 891,06	26 652 517,60	25 837 373,46
Основное мероприятие "Реализация мероприятий, направленных на привлечение детей и молодежи к участию в городских и краевых массовых мероприятиях и повышение качества жизни детей"	200	759	0703	0230300000	000	18 572 360,00	4 972 360,00	13 600 000,00
Субсидии краевым государственным бюджетным и автономным учреждениям на иные цели	200	759	0703	0230371600	000	18 572 360,00	4 972 360,00	13 600 000,00
Предоставление субсидий бюджетным, автономным учреждениям и иным некоммерческим организациям	200	759	0703	0230371600	600	18 572 360,00	4 972 360,00	13 600 000,00
Субсидии автономным учреждениям	200	759	0703	0230371600	620	18 572 360,00	4 972 360,00	13 600 000,00
Субсидии автономным учреждениям на иные цели	200	759	0703	0230371600	622	18 572 360,00	4 972 360,00	13 600 000,00
Подпрограмма "Реализация национальных проектов "Демография" и "Образование"	200	759	0703	0260000000	000	31 315 774,04	6 329 930,89	24 985 843,15
Федеральный проект "Успех каждого ребенка"	200	759	0703	026E200000	000	31 315 774,04	6 329 930,89	24 985 843,15
Создание новых мест в образовательных организациях различных типов для реализации дополнительных общеразвивающих программ всех направленностей	200	759	0703	026E254910	000	9 197 142,86	2 108 015,78	7 089 127,08
Закупка товаров, работ и услуг для обеспечения государственных (муниципальных) нужд	200	759	0703	026E254910	200	9 197 142,86	2 108 015,78	7 089 127,08
Иные закупки товаров, работ и услуг для обеспечения государственных (муниципальных) нужд	200	759	0703	026E254910	240	9 197 142,86	2 108 015,78	7 089 127,08
Прочая закупка товаров, работ и услуг	200	759	0703	026E254910	244	9 197 142,86	2 108 015,78	7 089 127,08
"Гранты в форме субсидии автономным учреждениям на								
создание и финансовое обеспечение затрат ключевых центров развития детей"	200	759	0703	026E262690	000	8 336 811,18	0,00	8 336 811,18
Предоставление субсидий бюджетным, автономным учреждениям и иным некоммерческим организациям	200	759	0703	026E262690	600	8 336 811,18	0,00	8 336 811,18
Субсидии автономным учреждениям	200	759	0703	026E262690	620	8 336 811,18	0,00	8 336 811,18
Гранты в форме субсидии автономным учреждениям	200	759	0703	026E262690	623	8 336 811,18	0,00	8 336 811,18
Субсидии краевым государственным бюджетным и автономным учреждениям на иные цели	200	759	0703	026E271600	000	13 781 820,00	4 221 915,11	9 559 904,89
Предоставление субсидий бюджетным, автономным учреждениям и иным некоммерческим организациям	200	759	0703	026E271600	600	13 781 820,00	4 221 915,11	9 559 904,89
Субсидии автономным учреждениям	200	759	0703	026E271600	620	13 781 820,00	4 221 915,11	9 559 904,89
Субсидии автономным учреждениям на иные цели	200	759	0703	026E271600	622	13 781 820,00	4 221 915,11	9 559 904,89
Профессиональная подготовка, переподготовка и повышение квалификации	200	759	0705	0200000000	000	96 060 400,76	56 515 100,19	39 545 300,57
Подпрограмма "Развитие среднего профессионального, дополнительного профессионального образования и реализация мер по поддержке организаций в области образования на территории Приморского края"	200	759	0705	0240000000	000	96 060 400,76	56 515 100,19	39 545 300,57
Основное мероприятие "Реализация дополнительных профессиональных программ"	200	759	0705	0240400000	000	96 060 400,76	56 515 100,19	39 545 300,57
Расходы на обеспечение деятельности (оказание услуг, выполнение работ) краевых государственных учреждений	200	759	0705	0240470590	000	96 060 400,76	56 515 100,19	39 545 300,57
Предоставление субсидий бюджетным, автономным учреждениям и иным некоммерческим организациям	200	759	0705	0240470590	600	96 060 400,76	56 515 100,19	39 545 300,57
Субсидии автономным учреждениям	200	759	0705	0240470590	620	96 060 400,76	56 515 100,19	39 545 300,57
Субсидии автономным учреждениям на финансовое обеспечение государственного (муниципального) задания на оказание государственных (муниципальных) услуг (выполнение работ)	200	759	0705	0240470590	621	96 060 400,76	56 515 100,19	39 545 300,57
Молодежная политика	200	759	0707	0200000000	000	245 544 722,10	71 638 275,21	173 906 446,89
Подпрограмма "Развитие дополнительного образования детей и реализация мероприятий молодежной политики"	200	759	0707	0230000000	000	245 544 722,10	71 638 275,21	173 906 446,89
Основное мероприятие "Социальная поддержка, направленная на повышение доступности услуг, предоставляемых организациями отдыха и оздоровления детей"	200	759	0707	0230200000	000	220 666 976,30	55 771 936,31	164 895 039,99
Субсидии организациям и индивидуальным предпринимателям, оказывающим услуги по организации отдыха и оздоровления детей на территории Приморского края	200	759	0707	0230260020	000	30 000 000,00	0,00	30 000 000,00
Иные бюджетные ассигнования	200	759	0707	0230260020	800	30 000 000,00	0,00	30 000 000,00
Субсидии юридическим лицам (кроме некоммерческих организаций), индивидуальным предпринимателям, физическим лицам - производителям товаров, работ, услуг	200	759	0707	0230260020	810	30 000 000,00	0,00	30 000 000,00
Субсидии на возмещение недополученных доходов и (или) возмещение фактически понесенных затрат в связи с производством (реализацией) товаров, выполнением работ, оказанием услуг	200	759	0707	0230260020	811	30 000 000,00	0,00	30 000 000,00
Обеспечение отдыха и оздоровления отдельных категорий детей и подростков, в том числе нуждающихся в психолого-педагогическом и ином специальном сопровождении	200	759	0707	0230270130	000	19 028 231,88	5 150 707,72	13 877 524,16
Закупка товаров, работ и услуг для обеспечения государственных (муниципальных) нужд	200	759	0707	0230270130	200	19 028 231,88	5 150 707,72	13 877 524,16
Иные закупки товаров, работ и услуг для обеспечения государственных (муниципальных) нужд	200	759	0707	0230270130	240	19 028 231,88	5 150 707,72	13 877 524,16
Прочая закупка товаров, работ и услуг	200	759	0707	0230270130	244	19 028 231,88	5 150 707,72	13 877 524,16
Субсидии краевым государственным бюджетным и автономным учреждениям на иные цели	200	759	0707	0230271600	000	8 285 410,00	0,00	8 285 410,00
Предоставление субсидий бюджетным, автономным учреждениям и иным некоммерческим организациям	200	759	0707	0230271600	600	8 285 410,00	0,00	8 285 410,00
Субсидии бюджетным учреждениям	200	759	0707	0230271600	610	8 285 410,00	0,00	8 285 410,00
Субсидии бюджетным учреждениям на иные цели	200	759	0707	0230271600	612	8 285 410,00	0,00	8 285 410,00
Обеспечение оздоровления и отдыха детей Приморского края (за исключением организации отдыха детей в каникулярное время)	200	759	0707	0230293080	000	163 353 334,42	50 621 228,59	112 732 105,83
Межбюджетные трансферты	200	759	0707	0230293080	500	163 353 334,42	50 621 228,59	112 732 105,83
Субвенции	200	759	0707	0230293080	530	163 353 334,42	50 621 228,59	112 732 105,83
Основное мероприятие "Реализация мероприятий, направленных на привлечение детей и молодежи к участию в городских и краевых массовых мероприятиях и повышение качества жизни детей"	200	759	0707	0230300000	000	24 877 745,80	15 866 338,90	9 011 406,90
Проведение мероприятий для детей и молодежи	200	759	0707	0230320150	000	1 879 790,00	0,00	1 879 790,00
Закупка товаров, работ и услуг для обеспечения государственных (муниципальных) нужд	200	759	0707	0230320150	200	1 879 790,00	0,00	1 879 790,00
Иные закупки товаров, работ и услуг для обеспечения государственных (муниципальных) нужд	200	759	0707	0230320150	240	1 879 790,00	0,00	1 879 790,00
Прочая закупка товаров, работ и услуг	200	759	0707	0230320150	244	1 879 790,00	0,00	1 879 790,00
Субсидия из краевого бюджета автономной некоммерческой организации "Учебно-методический центр военно-патриотического воспитания молодёжи "Авангард" ДОСААФ России Приморского края в целях финансового обеспечения затрат на реализацию мероприятий по патриотическому воспитанию детей и подростков Приморского края	200	759	0707	0230362280	000	22 997 955,80	15 866 338,90	7 131 616,90
Предоставление субсидий бюджетным, автономным учреждениям и иным некоммерческим организациям	200	759	0707	0230362280	600	22 997 955,80	15 866 338,90	7 131 616,90
Субсидии некоммерческим организациям (за исключением государственных (муниципальных) учреждений)	200	759	0707	0230362280	630	22 997 955,80	15 866 338,90	7 131 616,90
Субсидии (гранты в форме субсидий), не подлежащие казначейскому сопровождению	200	759	0707	0230362280	633	22 997 955,80	15 866 338,90	7 131 616,90
Другие вопросы в области образования	200	759	0709	0200000000	000	524 703 579,37	118 621 651,47	406 081 927,90

Подпрограмма "Развитие системы общего образования"	200	759	0709	0220000000	000	135 794 332,00	20 138 781,02	115 655 550,98
Основное мероприятие "Реализация образовательных программ начального общего, основного общего и среднего общего образования"	200	759	0709	0220100000	000	91 923 532,00	20 138 781,02	71 784 750,98
Субсидии краевым государственным бюджетным и автономным учреждениям на иные цели	200	759	0709	0220171600	000	91 923 532,00	20 138 781,02	71 784 750,98
Предоставление субсидий бюджетным, автономным учреждениям и иным некоммерческим организациям	200	759	0709	0220171600	600	91 923 532,00	20 138 781,02	71 784 750,98
Субсидии автономным учреждениям	200	759	0709	0220171600	620	91 923 532,00	20 138 781,02	71 784 750,98
Субсидии автономным учреждениям на иные цели	200	759	0709	0220171600	622	91 923 532,00	20 138 781,02	71 784 750,98
Основное мероприятие "Выявление и поддержка одарённых детей и молодёжи"	200	759	0709	0220300000	000	40 000 000,00	0,00	40 000 000,00
Гранты Губернатора Приморского края образовательным организациям на реализацию мероприятий по формированию эффективной системы выявления, поддержки и развития способностей и талантов у детей и молодежи	200	759	0709	0220362540	000	40 000 000,00	0,00	40 000 000,00
Предоставление субсидий бюджетным, автономным учреждениям и иным некоммерческим организациям	200	759	0709	0220362540	600	40 000 000,00	0,00	40 000 000,00
Субсидии бюджетным учреждениям	200	759	0709	0220362540	610	40 000 000,00	0,00	40 000 000,00
Гранты в форме субсидии бюджетным учреждениям	200	759	0709	0220362540	613	40 000 000,00	0,00	40 000 000,00
Основное мероприятие "Создание условий для получения качественного общего образования"	200	759	0709	0220400000	000	3 870 800,00	0,00	3 870 800,00
Создание условий для организации проведения независимой оценки качества условий оказания услуг организациями в сфере культуры, охраны здоровья, образования и социального обслуживания на территории Приморского края	200	759	0709	0220423000	000	3 870 800,00	0,00	3 870 800,00
Закупка товаров, работ и услуг для обеспечения государственных (муниципальных) нужд	200	759	0709	0220423000	200	3 870 800,00	0,00	3 870 800,00
Иные закупки товаров, работ и услуг для обеспечения государственных (муниципальных) нужд	200	759	0709	0220423000	240	3 870 800,00	0,00	3 870 800,00
Прочая закупка товаров, работ и услуг	200	759	0709	0220423000	244	3 870 800,00	0,00	3 870 800,00
Подпрограмма "Развитие среднего профессионального, дополнительного профессионального образования и реализация мер по поддержке организаций в области образования на территории Приморского края"	200	759	0709	0240000000	000	10 000 000,00	4 423 761,82	5 576 238,18
Основное мероприятие "Реализация дополнительных профессиональных программ"	200	759	0709	0240400000	000	10 000 000,00	4 423 761,82	5 576 238,18
Субсидии краевым государственным бюджетным и автономным учреждениям на иные цели	200	759	0709	0240471600	000	10 000 000,00	4 423 761,82	5 576 238,18
Предоставление субсидий бюджетным, автономным учреждениям и иным некоммерческим организациям	200	759	0709	0240471600	600	10 000 000,00	4 423 761,82	5 576 238,18
Субсидии автономным учреждениям	200	759	0709	0240471600	620	10 000 000,00	4 423 761,82	5 576 238,18
Субсидии автономным учреждениям на иные цели	200	759	0709	0240471600	622	10 000 000,00	4 423 761,82	5 576 238,18
Подпрограмма "Совершенствование управления системой образования"	200	759	0709	0250000000	000	244 193 329,00	94 059 108,63	150 134 220,37
Основное мероприятие "Обеспечение функций государственного управления в сфере образования на терррритории Приморского края"	200	759	0709	0250100000	000	244 193 329,00	94 059 108,63	150 134 220,37
Руководство и управление в сфере установленных функций органов государственной власти Приморского края	200	759	0709	0250110030	000	59 316 955,00	24 954 824,96	34 362 130,04
Расходы на выплаты персоналу в целях обеспечения выполнения функций государственными (муниципальными) органами, казенными учреждениями, органами управления государственными внебюджетными фондами	200	759	0709	0250110030	100	57 870 788,00	24 315 574,96	33 555 213,04
Расходы на выплаты персоналу государственных (муниципальных) органов	200	759	0709	0250110030	120	57 870 788,00	24 315 574,96	33 555 213,04
Фонд оплаты труда государственных (муниципальных) органов	200	759	0709	0250110030	121	43 951 604,00	19 146 212,86	24 805 391,14
Иные выплаты персоналу государственных (муниципальных) органов, за исключением фонда оплаты труда	200	759	0709	0250110030	122	645 800,00	69 520,00	576 280,00
Взносы по обязательному социальному страхованию на выплаты денежного содержания и иные выплаты работникам государственных (муниципальных) органов	200	759	0709	0250110030	129	13 273 384,00	5 099 842,10	8 173 541,90
Закупка товаров, работ и услуг для обеспечения государственных (муниципальных) нужд	200	759	0709	0250110030	200	1 443 167,00	639 250,00	803 917,00
Иные закупки товаров, работ и услуг для обеспечения государственных (муниципальных) нужд	200	759	0709	0250110030	240	1 443 167,00	639 250,00	803 917,00
Прочая закупка товаров, работ и услуг	200	759	0709	0250110030	244	1 443 167,00	639 250,00	803 917,00
Иные бюджетные ассигнования	200	759	0709	0250110030	800	3 000,00	0,00	3 000,00
Уплата налогов, сборов и иных платежей	200	759	0709	0250110030	850	3 000,00	0,00	3 000,00
Уплата иных платежей	200	759	0709	0250110030	853	3 000,00	0,00	3 000,00
Управление и распоряжение имуществом, находящимся в собственности и ведении Приморского края	200	759	0709	0250120780	000	521 685,00	0,00	521 685,00
Закупка товаров, работ и услуг для обеспечения государственных (муниципальных) нужд	200	759	0709	0250120780	200	521 685,00	0,00	521 685,00
Иные закупки товаров, работ и услуг для обеспечения государственных (муниципальных) нужд	200	759	0709	0250120780	240	521 685,00	0,00	521 685,00
Прочая закупка товаров, работ и услуг	200	759	0709	0250120780	244	521 685,00	0,00	521 685,00
Осуществление полномочий Российской Федерации по контролю качества образования, лицензированию и государственной аккредитации образовательных организаций, надзору и контролю за соблюдением законодательства в области образования	200	759	0709	0250124060	000	1 755 798,00	0,00	1 755 798,00
Закупка товаров, работ и услуг для обеспечения государственных (муниципальных) нужд	200	759	0709	0250124060	200	1 755 798,00	0,00	1 755 798,00
Иные закупки товаров, работ и услуг для обеспечения государственных (муниципальных) нужд	200	759	0709	0250124060	240	1 755 798,00	0,00	1 755 798,00
Прочая закупка товаров, работ и услуг	200	759	0709	0250124060	244	1 755 798,00	0,00	1 755 798,00
Развитие информационно-технической и телекоммуникационной инфраструктуры образования	200	759	0709	0250124760	000	21 088 900,00	0,00	21 088 900,00
Закупка товаров, работ и услуг для обеспечения государственных (муниципальных) нужд	200	759	0709	0250124760	200	21 088 900,00	0,00	21 088 900,00
Иные закупки товаров, работ и услуг для обеспечения государственных (муниципальных) нужд	200	759	0709	0250124760	240	21 088 900,00	0,00	21 088 900,00
Прочая закупка товаров, работ и услуг	200	759	0709	0250124760	244	21 088 900,00	0,00	21 088 900,00
Осуществление переданных полномочий Российской Федерации в сфере образования	200	759	0709	0250159900	000	13 610 100,00	5 898 908,62	7 711 191,38
Расходы на выплаты персоналу в целях обеспечения выполнения функций государственными (муниципальными) органами, казенными учреждениями, органами управления государственными внебюджетными фондами	200	759	0709	0250159900	100	12 839 885,00	5 524 743,48	7 315 141,52
Расходы на выплаты персоналу государственных (муниципальных) органов	200	759	0709	0250159900	120	12 839 885,00	5 524 743,48	7 315 141,52
Фонд оплаты труда государственных (муниципальных) органов	200	759	0709	0250159900	121	9 802 014,00	4 354 097,67	5 447 916,33
Иные выплаты персоналу государственных (муниципальных) органов, за исключением фонда оплаты труда	200	759	0709	0250159900	122	77 663,00	0,00	77 663,00
Взносы по обязательному социальному страхованию на выплаты денежного содержания и иные выплаты работникам государственных (муниципальных) органов	200	759	0709	0250159900	129	2 960 208,00	1 170 645,81	1 789 562,19
Закупка товаров, работ и услуг для обеспечения государственных (муниципальных) нужд	200	759	0709	0250159900	200	770 215,00	374 165,14	396 049,86
Иные закупки товаров, работ и услуг для обеспечения государственных (муниципальных) нужд	200	759	0709	0250159900	240	770 215,00	374 165,14	396 049,86
Прочая закупка товаров, работ и услуг	200	759	0709	0250159900	244	770 215,00	374 165,14	396 049,86
Осуществление государственных полномочий органов опеки и попечительства в отношении несовершеннолетних	200	759	0709	0250193160	000	147 899 891,00	63 205 375,05	84 694 515,95
Межбюджетные трансферты	200	759	0709	0250193160	500	147 899 891,00	63 205 375,05	84 694 515,95
Субвенции	200	759	0709	0250193160	530	147 899 891,00	63 205 375,05	84 694 515,95
Подпрограмма "Реализация национальных проектов "Демография" и "Образование"	200	759	0709	0260000000	000	134 715 918,37	0,00	134 715 918,37
Федеральный проект "Цифровая образовательная среда"	200	759	0709	026E400000	000	134 715 918,37	0,00	134 715 918,37
Обеспечение образовательных организаций материально-технической базой для внедрения цифровой образовательной среды	200	759	0709	026E452100	000	134 715 918,37	0,00	134 715 918,37
Закупка товаров, работ и услуг для обеспечения государственных (муниципальных) нужд	200	759	0709	026E452100	200	134 715 918,37	0,00	134 715 918,37
Иные закупки товаров, работ и услуг для обеспечения государственных (муниципальных) нужд	200	759	0709	026E452100	240	134 715 918,37	0,00	134 715 918,37
Прочая закупка товаров, работ и услуг	200	759	0709	026E452100	244	134 715 918,37	0,00	134 715 918,37
СОЦИАЛЬНАЯ ПОЛИТИКА	200	759	1000	0200000000	000	1 411 237 167,12	559 697 237,95	851 539 929,17
Социальное обеспечение населения	200	759	1003	0200000000	000	322 565 000,00	103 833 012,21	218 731 987,79
Подпрограмма "Развитие среднего профессионального, дополнительного профессионального образования и реализация мер по поддержке организаций в области образования на территории Приморского края"	200	759	1003	0240000000	000	4 200 000,00	0,00	4 200 000,00
Основное мероприятие "Реализация дополнительных профессиональных программ"	200	759	1003	0240400000	000	4 200 000,00	0,00	4 200 000,00
Стипендии Правительства Приморского края учителям - участникам Программы "Учитель для России"	200	759	1003	0240481670	000	4 200 000,00	0,00	4 200 000,00
Социальное обеспечение и иные выплаты населению	200	759	1003	0240481670	300	4 200 000,00	0,00	4 200 000,00
Иные выплаты населению	200	759	1003	0240481670	360	4 200 000,00	0,00	4 200 000,00
Подпрограмма "Реализация национальных проектов "Демография" и "Образование"	200	759	1003	0260000000	000	318 365 000,00	103 833 012,21	214 531 987,79
Федеральный проект "Современная школа"	200	759	1003	026E100000	000	318 365 000,00	103 833 012,21	214 531 987,79
Обеспечение реализации мероприятий по осуществлению единовременных компенсационных выплат учителям, прибывшим (переехавшим) на работу в сельские населенные пункты, либо рабочие поселки, либо поселки городского типа, либо города с населением до 50 тысяч человек	200	759	1003	026E152560	000	44 000 000,00	0,00	44 000 000,00
Социальное обеспечение и иные выплаты населению	200	759	1003	026E152560	300	44 000 000,00	0,00	44 000 000,00
Социальные выплаты гражданам, кроме публичных нормативных социальных выплат	200	759	1003	026E152560	320	44 000 000,00	0,00	44 000 000,00
Пособия, компенсации и иные социальные выплаты гражданам, кроме публичных нормативных обязательств	200	759	1003	026E152560	321	44 000 000,00	0,00	44 000 000,00
Предоставление мер социальной поддержки педагогическим работникам краевых государственных образовательных организаций	200	759	1003	026E180440	000	10 600 000,00	972 237,82	9 627 762,18
Социальное обеспечение и иные выплаты населению	200	759	1003	026E180440	300	10 600 000,00	972 237,82	9 627 762,18
Социальные выплаты гражданам, кроме публичных нормативных социальных выплат	200	759	1003	026E180440	320	10 600 000,00	972 237,82	9 627 762,18
Пособия, компенсации и иные социальные выплаты гражданам, кроме публичных нормативных обязательств	200	759	1003	026E180440	321	10 600 000,00	972 237,82	9 627 762,18
Меры социальной поддержки педагогических работников муниципальных образовательных организаций Приморского края	200	759	1003	026E193140	000	263 765 000,00	102 860 774,39	160 904 225,61
Межбюджетные трансферты	200	759	1003	026E193140	500	263 765 000,00	102 860 774,39	160 904 225,61
Субвенции	200	759	1003	026E193140	530	263 765 000,00	102 860 774,39	160 904 225,61

Охрана семьи и детства	200	759	1004	0200000000	000	1 088 672 167,12	455 864 225,74	632 807 941,38
Подпрограмма "Развитие системы общего образования"	200	759	1004	0220000000	000	1 088 672 167,12	455 864 225,74	632 807 941,38
Основное мероприятие "Государственное обеспечение детей-сирот и детей, оставшихся без попечения родителей"	200	759	1004	0220200000	000	1 088 672 167,12	455 864 225,74	632 807 941,38
Расходы на обеспечение деятельности (оказание услуг, выполнение работ) краевых государственных учреждений	200	759	1004	0220270590	000	1 088 672 167,12	455 864 225,74	632 807 941,38
Расходы на выплаты персоналу в целях обеспечения выполнения функций государственными (муниципальными) органами, казенными учреждениями, органами управления государственными внебюджетными фондами	200	759	1004	0220270590	100	776 544 331,85	323 727 852,34	452 816 479,51
Расходы на выплаты персоналу казенных учреждений	200	759	1004	0220270590	110	776 544 331,85	323 727 852,34	452 816 479,51
Фонд оплаты труда учреждений	200	759	1004	0220270590	111	596 090 010,00	249 332 998,01	346 757 011,99
Иные выплаты персоналу учреждений, за исключением фонда оплаты труда	200	759	1004	0220270590	112	520 360,00	110 744,90	409 615,10
Взносы по обязательному социальному страхованию на выплаты по оплате труда работников и иные выплаты работникам учреждений	200	759	1004	0220270590	119	179 933 961,85	74 284 109,43	105 649 852,42
Закупка товаров, работ и услуг для обеспечения государственных (муниципальных) нужд	200	759	1004	0220270590	200	290 915 398,22	124 981 469,98	165 933 928,24
Иные закупки товаров, работ и услуг для обеспечения государственных (муниципальных) нужд	200	759	1004	0220270590	240	290 915 398,22	124 981 469,98	165 933 928,24
Прочая закупка товаров, работ и услуг	200	759	1004	0220270590	244	241 757 096,46	101 836 618,59	139 920 477,87
Закупка энергетических ресурсов	200	759	1004	0220270590	247	49 158 301,76	23 144 851,39	26 013 450,37
Социальное обеспечение и иные выплаты населению	200	759	1004	0220270590	300	6 411 839,00	1 486 535,32	4 925 303,68
Социальные выплаты гражданам, кроме публичных нормативных социальных выплат	200	759	1004	0220270590	320	6 411 839,00	1 486 535,32	4 925 303,68
Пособия, компенсации и иные социальные выплаты гражданам, кроме публичных нормативных обязательств	200	759	1004	0220270590	321	6 411 839,00	1 486 535,32	4 925 303,68
Иные бюджетные ассигнования	200	759	1004	0220270590	800	14 800 598,05	5 668 368,10	9 132 229,95
Уплата налогов, сборов и иных платежей	200	759	1004	0220270590	850	14 800 598,05	5 668 368,10	9 132 229,95
Уплата налога на имущество организаций и земельного налога	200	759	1004	0220270590	851	13 838 358,05	5 537 109,20	8 301 248,85
Уплата прочих налогов, сборов	200	759	1004	0220270590	852	259 477,00	14 488,00	244 989,00
Уплата иных платежей	200	759	1004	0220270590	853	702 763,00	116 770,90	585 992,10
Министерство здравоохранения Приморского края	200	761	0000	0200000000	000	9 100 980,00	6 283 829,63	2 817 150,37
ОБРАЗОВАНИЕ	200	761	0700	0200000000	000	9 100 980,00	6 283 829,63	2 817 150,37
Среднее профессиональное образование	200	761	0704	0200000000	000	9 100 980,00	6 283 829,63	2 817 150,37
Подпрограмма "Развитие среднего профессионального, дополнительного профессионального образования и реализация мер по поддержке организаций в области образования на территории Приморского края"	200	761	0704	0240000000	000	9 100 980,00	6 283 829,63	2 817 150,37
Основное мероприятие "Реализация образовательных программ среднего профессионального образования"	200	761	0704	0240100000	000	9 100 980,00	6 283 829,63	2 817 150,37
Ежемесячное денежное вознаграждение за классное руководство (кураторство) педагогическим работникам государственных образовательных организаций Приморского края, реализующих образовательные программы среднего профессионального образования, в том числе программы профессионального обучения для лиц с ограниченными возможностями здоровья	200	761	0704	0240153630	000	9 100 980,00	6 283 829,63	2 817 150,37
Предоставление субсидий бюджетным, автономным учреждениям и иным некоммерческим организациям	200	761	0704	0240153630	600	9 100 980,00	6 283 829,63	2 817 150,37
Субсидии бюджетным учреждениям	200	761	0704	0240153630	610	9 100 980,00	6 283 829,63	2 817 150,37
Субсидии бюджетным учреждениям на иные цели	200	761	0704	0240153630	612	9 100 980,00	6 283 829,63	2 817 150,37
Департамент по делам молодежи Приморского края	200	774	0000	0200000000	000	113 027 906,01	49 234 007,02	63 793 898,99
ОБЩЕГОСУДАРСТВЕННЫЕ ВОПРОСЫ	200	774	0100	0200000000	000	14 467 569,00	6 014 445,31	8 453 123,69
Другие общегосударственные вопросы	200	774	0113	0200000000	000	14 467 569,00	6 014 445,31	8 453 123,69
Подпрограмма "Совершенствование управления системой образования"	200	774	0113	0250000000	000	14 467 569,00	6 014 445,31	8 453 123,69
Основное мероприятие "Обеспечение функций государственного управления в сфере образования на террритории Приморского края"	200	774	0113	0250100000	000	14 467 569,00	6 014 445,31	8 453 123,69
Руководство и управление в сфере установленных функций органов государственной власти Приморского края	200	774	0113	0250110030	000	14 467 569,00	6 014 445,31	8 453 123,69
Расходы на выплаты персоналу в целях обеспечения выполнения функций государственными (муниципальными) органами, казенными учреждениями, органами управления государственными внебюджетными фондами	200	774	0113	0250110030	100	14 285 809,00	5 952 045,31	8 333 763,69
Расходы на выплаты персоналу государственных (муниципальных) органов	200	774	0113	0250110030	120	14 285 809,00	5 952 045,31	8 333 763,69
Фонд оплаты труда государственных (муниципальных) органов	200	774	0113	0250110030	121	10 702 772,00	4 548 092,58	6 154 679,42
Иные выплаты персоналу государственных (муниципальных) органов, за исключением фонда оплаты труда	200	774	0113	0250110030	122	350 800,00	132 649,60	218 150,40
Взносы по обязательному социальному страхованию на выплаты денежного содержания и иные выплаты работникам государственных (муниципальных) органов	200	774	0113	0250110030	129	3 232 237,00	1 271 303,13	1 960 933,87
Закупка товаров, работ и услуг для обеспечения государственных (муниципальных) нужд	200	774	0113	0250110030	200	181 760,00	62 400,00	119 360,00
Иные закупки товаров, работ и услуг для обеспечения государственных (муниципальных) нужд	200	774	0113	0250110030	240	181 760,00	62 400,00	119 360,00
Прочая закупка товаров, работ и услуг	200	774	0113	0250110030	244	181 760,00	62 400,00	119 360,00
ОБРАЗОВАНИЕ	200	774	0700	0200000000	000	95 073 947,01	41 913 901,71	53 160 045,30
Молодежная политика	200	774	0707	0200000000	000	75 075 947,01	31 914 901,71	43 161 045,30
Подпрограмма "Развитие дополнительного образования детей и реализация мероприятий молодежной политики"	200	774	0707	0230000000	000	9 177 824,00	1 516 778,70	7 661 045,30
Основное мероприятие "Реализация мероприятий, направленных на привлечение детей и молодежи к участию в городских и краевых массовых мероприятиях и повышение качества жизни детей"	200	774	0707	0230300000	000	9 177 824,00	1 516 778,70	7 661 045,30
Проведение мероприятий для детей и молодежи	200	774	0707	0230320150	000	9 177 824,00	1 516 778,70	7 661 045,30
Закупка товаров, работ и услуг для обеспечения государственных (муниципальных) нужд	200	774	0707	0230320150	200	9 177 824,00	1 516 778,70	7 661 045,30
Иные закупки товаров, работ и услуг для обеспечения государственных (муниципальных) нужд	200	774	0707	0230320150	240	9 177 824,00	1 516 778,70	7 661 045,30
Прочая закупка товаров, работ и услуг	200	774	0707	0230320150	244	9 177 824,00	1 516 778,70	7 661 045,30
Подпрограмма "Реализация национальных проектов "Демография" и "Образование"	200	774	0707	0260000000	000	65 898 123,01	30 398 123,01	35 500 000,00
Федеральный проект "Социальная активность"	200	774	0707	026E800000	000	65 898 123,01	30 398 123,01	35 500 000,00
Субсидия на обеспечение уставной деятельности автономной некоммерческой организации "Центр содействия развитию молодежи Приморского края"	200	774	0707	026E861110	000	60 317 803,01	27 417 803,01	32 900 000,00
Предоставление субсидий бюджетным, автономным учреждениям и иным некоммерческим организациям	200	774	0707	026E861110	600	60 317 803,01	27 417 803,01	32 900 000,00
Субсидии некоммерческим организациям (за исключением государственных (муниципальных) учреждений)	200	774	0707	026E861110	630	60 317 803,01	27 417 803,01	32 900 000,00
Субсидии (гранты в форме субсидий), не подлежащие казначейскому сопровождению	200	774	0707	026E861110	633	60 317 803,01	27 417 803,01	32 900 000,00
Предоставление субсидии из краевого бюджета Приморскому региональному отделению молодежной общероссийской общественной организации "Российские Студенческие Отряды" в целях финансового обеспечения затрат на развитие общественно значимых проектов	200	774	0707	026E861760	000	2 000 000,00	1 350 000,00	650 000,00
Предоставление субсидий бюджетным, автономным учреждениям и иным некоммерческим организациям	200	774	0707	026E861760	600	2 000 000,00	1 350 000,00	650 000,00
Субсидии некоммерческим организациям (за исключением государственных (муниципальных) учреждений)	200	774	0707	026E861760	630	2 000 000,00	1 350 000,00	650 000,00
Субсидии (гранты в форме субсидий), не подлежащие казначейскому сопровождению	200	774	0707	026E861760	633	2 000 000,00	1 350 000,00	650 000,00
Предоставление субсидии из краевого бюджета краевой молодежной общественной организации "Приморский клуб веселых и находчивых" в целях финансового обеспечения затрат на развитие общественно значимых проектов	200	774	0707	026E861770	000	3 580 320,00	1 630 320,00	1 950 000,00
Предоставление субсидий бюджетным, автономным учреждениям и иным некоммерческим организациям	200	774	0707	026E861770	600	3 580 320,00	1 630 320,00	1 950 000,00
Субсидии некоммерческим организациям (за исключением государственных (муниципальных) учреждений)	200	774	0707	026E861770	630	3 580 320,00	1 630 320,00	1 950 000,00
Субсидии (гранты в форме субсидий), не подлежащие казначейскому сопровождению	200	774	0707	026E861770	633	3 580 320,00	1 630 320,00	1 950 000,00
Другие вопросы в области образования	200	774	0709	0200000000	000	19 998 000,00	9 999 000,00	9 999 000,00
Подпрограмма "Развитие системы общего образования"	200	774	0709	0220000000	000	19 998 000,00	9 999 000,00	9 999 000,00
Основное мероприятие "Выявление и поддержка одарённых детей и молодёжи"	200	774	0709	0220300000	000	19 998 000,00	9 999 000,00	9 999 000,00
Стипендии Губернатора Приморского края студентам государственных образовательных организаций высшего образования	200	774	0709	0220381590	000	19 998 000,00	9 999 000,00	9 999 000,00
Социальное обеспечение и иные выплаты населению	200	774	0709	0220381590	300	19 998 000,00	9 999 000,00	9 999 000,00
Иные выплаты населению	200	774	0709	0220381590	360	19 998 000,00	9 999 000,00	9 999 000,00
СОЦИАЛЬНАЯ ПОЛИТИКА	200	774	1000	0200000000	000	3 486 390,00	1 305 660,00	2 180 730,00
Социальное обеспечение населения	200	774	1003	0200000000	000	3 486 390,00	1 305 660,00	2 180 730,00
Подпрограмма "Развитие дополнительного образования детей и реализация мероприятий молодежной политики"	200	774	1003	0230000000	000	3 486 390,00	1 305 660,00	2 180 730,00
Основное мероприятие "Развитие инфраструктуры загородных оздоровительных лагерей"	200	774	1003	0230400000	000	3 486 390,00	1 305 660,00	2 180 730,00
Предоставление ежемесячной денежной выплаты победителям конкурса реализации молодежных инициатив (проектов) в органах исполнительной власти Приморского края	200	774	1003	0230481630	000	3 486 390,00	1 305 660,00	2 180 730,00
Социальное обеспечение и иные выплаты населению	200	774	1003	0230481630	300	3 486 390,00	1 305 660,00	2 180 730,00
Социальные выплаты гражданам, кроме публичных нормативных социальных выплат	200	774	1003	0230481630	320	3 486 390,00	1 305 660,00	2 180 730,00
Пособия, компенсации и иные социальные выплаты гражданам, кроме публичных нормативных обязательств	200	774	1003	0230481630	321	3 486 390,00	1 305 660,00	2 180 730,00
Министерство строительства Приморского края	200	775	0000	0200000000	000	1 564 844 642,28	481 483 924,86	1 083 360 717,42
ОБРАЗОВАНИЕ	200	775	0700	0200000000	000	1 564 844 642,28	481 483 924,86	1 083 360 717,42
Дошкольное образование	200	775	0701	0200000000	000	531 361 933,83	105 656 380,60	425 705 553,23
Подпрограмма "Развитие системы дошкольного образования"	200	775	0701	0210000000	000	299 394 600,00	0,00	299 394 600,00
Основное мероприятие "Развитие инфраструктуры организаций дошкольного образования"	200	775	0701	0210200000	000	299 394 600,00	0,00	299 394 600,00

Строительство, реконструкция, приобретение зданий (в том числе проектно-изыскательские работы) муниципальных образовательных организаций, реализующих основную общеобразовательную программу дошкольного образования, за счёт средств благотворительного пожертвования	200	775	0701	0210292080	000	299 394 600,00	0,00	299 394 600,00
Межбюджетные трансферты	200	775	0701	0210292080	500	299 394 600,00	0,00	299 394 600,00
Субсидии	200	775	0701	0210292080	520	299 394 600,00	0,00	299 394 600,00
Субсидии на софинансирование капитальных вложений в объекты государственной (муниципальной) собственности	200	775	0701	0210292080	522	299 394 600,00	0,00	299 394 600,00
Подпрограмма "Реализация национальных проектов "Демография" и "Образование"	200	775	0701	0260000000	000	231 967 333,83	105 656 380,60	126 310 953,23
Федеральный проект "Содействие занятости"	200	775	0701	026Р200000	000	231 967 333,83	105 656 380,60	126 310 953,23
Создание дополнительных мест для детей в возрасте от 1,5 до 3 лет в образовательных организациях, осуществляющих образовательную деятельность по образовательным программам дошкольного образования	200	775	0701	026Р252320	000	231 967 333,83	105 656 380,60	126 310 953,23
Межбюджетные трансферты	200	775	0701	026Р252320	500	231 967 333,83	105 656 380,60	126 310 953,23
Субсидии	200	775	0701	026Р252320	520	231 967 333,83	105 656 380,60	126 310 953,23
Субсидии на софинансирование капитальных вложений в объекты государственной (муниципальной) собственности	200	775	0701	026Р252320	522	231 967 333,83	105 656 380,60	126 310 953,23
Общее образование	200	775	0702	0200000000	000	1 033 482 708,45	375 827 544,26	657 655 164,19
Подпрограмма "Развитие системы общего образования"	200	775	0702	0220000000	000	9 439 055,73	0,00	9 439 055,73
Основное мероприятие "Развитие инфраструктуры общеобразовательных организаций"	200	775	0702	0220500000	000	9 439 055,73	0,00	9 439 055,73
Строительство, реконструкция и приобретение зданий муниципальных общеобразовательных организаций	200	775	0702	0220592040	000	9 439 055,73	0,00	9 439 055,73
Межбюджетные трансферты	200	775	0702	0220592040	500	9 439 055,73	0,00	9 439 055,73
Субсидии	200	775	0702	0220592040	520	9 439 055,73	0,00	9 439 055,73
Субсидии на софинансирование капитальных вложений в объекты государственной (муниципальной) собственности	200	775	0702	0220592040	522	9 439 055,73	0,00	9 439 055,73
Подпрограмма "Реализация национальных проектов "Демография" и "Образование"	200	775	0702	0260000000	000	1 024 043 652,72	375 827 544,26	648 216 108,46
Федеральный проект "Современная школа"	200	775	0702	026Е100000	000	1 024 043 652,72	375 827 544,26	648 216 108,46
Создание новых мест в общеобразовательных организациях, расположенных в сельской местности и поселках городского типа	200	775	0702	026Е152300	000	263 320 714,29	0,00	263 320 714,29
Межбюджетные трансферты	200	775	0702	026Е152300	500	263 320 714,29	0,00	263 320 714,29
Субсидии	200	775	0702	026Е152300	520	263 320 714,29	0,00	263 320 714,29
Субсидии на софинансирование капитальных вложений в объекты государственной (муниципальной) собственности	200	775	0702	026Е152300	522	263 320 714,29	0,00	263 320 714,29
Создание новых мест в общеобразовательных организациях	200	775	0702	026Е155200	000	760 722 938,43	375 827 544,26	384 895 394,17
Межбюджетные трансферты	200	775	0702	026Е155200	500	760 722 938,43	375 827 544,26	384 895 394,17
Субсидии	200	775	0702	026Е155200	520	760 722 938,43	375 827 544,26	384 895 394,17
Субсидии на софинансирование капитальных вложений в объекты государственной (муниципальной) собственности	200	775	0702	026Е155200	522	760 722 938,43	375 827 544,26	384 895 394,17
Министерство культуры и архивного дела Приморского края	200	806	0000	0200000000	000	5 783 330,00	3 434 198,55	2 349 131,45
ОБРАЗОВАНИЕ	200	806	0700	0200000000	000	5 783 330,00	3 434 198,55	2 349 131,45
Общее образование	200	806	0702	0200000000	000	607 880,00	301 300,00	306 580,00
Подпрограмма "Развитие системы общего образования"	200	806	0702	0220000000	000	607 880,00	301 300,00	306 580,00
Основное мероприятие "Реализация образовательных программ начального общего, основного общего и среднего общего образования"	200	806	0702	0220100000	000	607 880,00	301 300,00	306 580,00
Организация бесплатного горячего питания обучающихся, получающих начальное общее образование в государственных и муниципальных образовательных организациях	200	806	0702	02201R3040	000	607 880,00	301 300,00	306 580,00
Предоставление субсидий бюджетным, автономным учреждениям и иным некоммерческим организациям	200	806	0702	02201R3040	600	607 880,00	301 300,00	306 580,00
Субсидии автономным учреждениям	200	806	0702	02201R3040	620	607 880,00	301 300,00	306 580,00
Субсидии автономным учреждениям на иные цели	200	806	0702	02201R3040	622	607 880,00	301 300,00	306 580,00
Среднее профессиональное образование	200	806	0704	0200000000	000	5 175 450,00	3 132 898,55	2 042 551,45
Подпрограмма "Развитие среднего профессионального, дополнительного профессионального образования и реализация мер по поддержке организаций в области образования на территории Приморского края"	200	806	0704	0240000000	000	5 175 450,00	3 132 898,55	2 042 551,45
Основное мероприятие "Реализация образовательных программ среднего профессионального образования"	200	806	0704	0240100000	000	5 175 450,00	3 132 898,55	2 042 551,45
Ежемесячное денежное вознаграждение за классное руководство (кураторство) педагогическим работникам государственных образовательных организаций Приморского края, реализующих образовательные программы среднего профессионального образования, в том числе программы профессионального обучения для лиц с ограниченными возможностями здоровья	200	806	0704	0240153630	000	5 175 450,00	3 132 898,55	2 042 551,45
Предоставление субсидий бюджетным, автономным учреждениям и иным некоммерческим организациям	200	806	0704	0240153630	600	5 175 450,00	3 132 898,55	2 042 551,45
Субсидии автономным учреждениям	200	806	0704	0240153630	620	5 175 450,00	3 132 898,55	2 042 551,45
Субсидии автономным учреждениям на иные цели	200	806	0704	0240153630	622	5 175 450,00	3 132 898,55	2 042 551,45
Министерство профессионального образования и занятости населения Приморского края	200	810	0000	0200000000	000	3 215 361 869,87	1 651 922 300,30	1 563 439 569,57
ОБРАЗОВАНИЕ	200	810	0700	0200000000	000	3 195 196 285,87	1 643 351 130,47	1 551 845 155,40
Среднее профессиональное образование	200	810	0704	0200000000	000	3 025 215 343,43	1 595 660 780,07	1 429 554 563,36
Подпрограмма "Развитие среднего профессионального, дополнительного профессионального образования и реализация мер по поддержке организаций в области образования на территории Приморского края"	200	810	0704	0240000000	000	2 944 621 588,63	1 561 746 078,83	1 382 875 509,80
Основное мероприятие "Реализация образовательных программ среднего профессионального образования"	200	810	0704	0240100000	000	2 120 174 007,06	1 281 667 691,13	838 506 315,93
Ежемесячное денежное вознаграждение за классное руководство (кураторство) педагогическим работникам государственных образовательных организаций Приморского края, реализующих образовательные программы среднего профессионального образования, в том числе программы профессионального обучения для лиц с ограниченными возможностями здоровья	200	810	0704	0240153630	000	110 100 470,00	67 346 364,76	42 754 105,24
Предоставление субсидий бюджетным, автономным учреждениям и иным некоммерческим организациям	200	810	0704	0240153630	600	110 100 470,00	67 346 364,76	42 754 105,24
Субсидии бюджетным учреждениям	200	810	0704	0240153630	610	49 469 490,00	31 346 485,60	18 123 004,40
Субсидии бюджетным учреждениям на иные цели	200	810	0704	0240153630	612	49 469 490,00	31 346 485,60	18 123 004,40
Субсидии автономным учреждениям	200	810	0704	0240153630	620	60 630 980,00	35 999 879,16	24 631 100,84
Субсидии автономным учреждениям на иные цели	200	810	0704	0240153630	622	60 630 980,00	35 999 879,16	24 631 100,84
Субсидии из краевого бюджета частным образовательным организациям, осуществляющим образовательную деятельность по имеющим государственную аккредитацию образовательным программам среднего профессионального образования, на возмещение (финансовое обеспечение) затрат на реализацию образовательных программ среднего профессионального образования	200	810	0704	0240161460	000	2 993 073,32	659 887,50	2 333 185,82
Предоставление субсидий бюджетным, автономным учреждениям и иным некоммерческим организациям	200	810	0704	0240161460	600	2 993 073,32	659 887,50	2 333 185,82
Субсидии некоммерческим организациям (за исключением государственных (муниципальных) учреждений)	200	810	0704	0240161460	630	2 993 073,32	659 887,50	2 333 185,82
Субсидии на возмещение недополученных доходов и (или) возмещение фактически понесенных затрат	200	810	0704	0240161460	631	2 993 073,32	659 887,50	2 333 185,82
Расходы на обеспечение деятельности (оказание услуг, выполнение работ) краевых государственных учреждений	200	810	0704	0240170590	000	2 007 080 463,74	1 213 661 438,87	793 419 024,87
Предоставление субсидий бюджетным, автономным учреждениям и иным некоммерческим организациям	200	810	0704	0240170590	600	2 007 080 463,74	1 213 661 438,87	793 419 024,87
Субсидии бюджетным учреждениям	200	810	0704	0240170590	610	947 562 076,30	571 550 783,81	376 011 292,49
Субсидии бюджетным учреждениям на финансовое обеспечение государственного (муниципального) задания на оказание государственных (муниципальных) услуг (выполнение работ)	200	810	0704	0240170590	611	947 562 076,30	571 550 783,81	376 011 292,49
Субсидии автономным учреждениям	200	810	0704	0240170590	620	1 059 518 387,44	642 110 655,06	417 407 732,38
Субсидии автономным учреждениям на финансовое обеспечение государственного (муниципального) задания на оказание государственных (муниципальных) услуг (выполнение работ)	200	810	0704	0240170590	621	1 059 518 387,44	642 110 655,06	417 407 732,38
Основное мероприятие "Обеспечение социальной поддержки обучающихся в организациях профессионального образования"	200	810	0704	0240200000	000	559 835 659,36	180 022 505,64	379 813 153,72
Субсидии краевым государственным бюджетным и автономным учреждениям на иные цели	200	810	0704	0240271600	000	311 729 961,36	99 383 989,31	212 345 972,05
Предоставление субсидий бюджетным, автономным учреждениям и иным некоммерческим организациям	200	810	0704	0240271600	600	311 729 961,36	99 383 989,31	212 345 972,05
Субсидии бюджетным учреждениям	200	810	0704	0240271600	610	180 502 409,40	51 745 327,25	128 757 082,15
Субсидии бюджетным учреждениям на иные цели	200	810	0704	0240271600	612	180 502 409,40	51 745 327,25	128 757 082,15
Субсидии автономным учреждениям	200	810	0704	0240271600	620	131 227 551,96	47 638 662,06	83 588 889,90
Субсидии автономным учреждениям на иные цели	200	810	0704	0240271600	622	131 227 551,96	47 638 662,06	83 588 889,90
Социальное обеспечение детей-сирот и детей, оставшихся без попечения родителей, и лиц из числа детей-сирот и детей, оставшихся без попечения родителей, обучающихся в краевых государственных учреждениях	200	810	0704	0240281160	000	248 105 698,00	80 638 516,33	167 467 181,67
Социальное обеспечение и иные выплаты населению	200	810	0704	0240281160	300	248 105 698,00	80 638 516,33	167 467 181,67
Социальные выплаты гражданам, кроме публичных нормативных социальных выплат	200	810	0704	0240281160	320	248 105 698,00	80 638 516,33	167 467 181,67
Пособия, компенсации и иные социальные выплаты гражданам, кроме публичных нормативных обязательств	200	810	0704	0240281160	321	248 105 698,00	80 638 516,33	167 467 181,67
Основное мероприятие "Развитие инфраструктуры и создание условий для получения качественного среднего профессионального образования"	200	810	0704	0240300000	000	254 980 965,76	96 953 005,72	158 027 960,04
Субсидии краевым государственным бюджетным и автономным учреждениям на иные цели	200	810	0704	0240371600	000	232 751 323,00	91 068 069,72	141 683 253,28
Предоставление субсидий бюджетным, автономным учреждениям и иным некоммерческим организациям	200	810	0704	0240371600	600	232 751 323,00	91 068 069,72	141 683 253,28
Субсидии бюджетным учреждениям	200	810	0704	0240371600	610	6 327 005,00	4 054 920,00	2 272 085,00
Субсидии бюджетным учреждениям на иные цели	200	810	0704	0240371600	612	6 327 005,00	4 054 920,00	2 272 085,00
Субсидии автономным учреждениям	200	810	0704	0240371600	620	226 424 318,00	87 013 149,72	139 411 168,28

Субсидии автономным учреждениям на иные цели	200	810	0704	0240371600	622	226 424 318,00	87 013 149,72	139 411 168,28
Реализация мероприятий государственной программы Российской Федерации "Доступная среда"	200	810	0704	02403R0270	000	22 229 642,76	5 884 936,00	16 344 706,76
Предоставление субсидий бюджетным, автономным учреждениям и иным некоммерческим организациям	200	810	0704	02403R0270	600	22 229 642,76	5 884 936,00	16 344 706,76
Субсидии бюджетным учреждениям	200	810	0704	02403R0270	610	22 229 642,76	5 884 936,00	16 344 706,76
Субсидии бюджетным учреждениям на иные цели	200	810	0704	02403R0270	612	22 229 642,76	5 884 936,00	16 344 706,76
Основное мероприятие "Реализация комплекса мер по поддержке образовательных, научных и иных организаций в области образования, в том числе их обучающихся"	200	810	0704	0240600000	000	9 630 956,45	3 102 876,34	6 528 080,11
Предоставление грантов из краевого бюджета в форме субсидий организациям высшего образования, осуществляющим образовательную деятельность по образовательным программам среднего профессионального образования	200	810	0704	0240661880	000	2 230 956,45	852 876,34	1 378 080,11
Предоставление субсидий бюджетным, автономным учреждениям и иным некоммерческим организациям	200	810	0704	0240661880	600	2 230 956,45	852 876,34	1 378 080,11
Субсидии бюджетным учреждениям	200	810	0704	0240661880	610	2 230 956,45	852 876,34	1 378 080,11
Гранты в форме субсидии бюджетным учреждениям	200	810	0704	0240661880	613	2 230 956,45	852 876,34	1 378 080,11
Предоставление грантов в форме субсидий образовательным организациям высшего образования и научным организациям Дальневосточного отделения Российской академии наук на реализацию научных проектов, являющихся победителями конкурсного отбора на получение грантов Российского научного фонда	200	810	0704	0240662470	000	5 000 000,00	2 250 000,00	2 750 000,00
Предоставление субсидий бюджетным, автономным учреждениям и иным некоммерческим организациям	200	810	0704	0240662470	600	5 000 000,00	2 250 000,00	2 750 000,00
Субсидии бюджетным учреждениям	200	810	0704	0240662470	610	2 500 000,00	2 250 000,00	250 000,00
Гранты в форме субсидии бюджетным учреждениям	200	810	0704	0240662470	613	2 500 000,00	2 250 000,00	250 000,00
Субсидии автономным учреждениям	200	810	0704	0240662470	620	2 500 000,00	0,00	2 500 000,00
Гранты в форме субсидии автономным учреждениям	200	810	0704	0240662470	623	2 500 000,00	0,00	2 500 000,00
Стипендии Губернатора Приморского края для обучающихся по программам среднего профессионального образования в краевых государственных профессиональных образовательных учреждениях, показавших уникальные успехи в учебно-профессиональной, творческой, патриотической и спортивной деятельности	200	810	0704	0240681730	000	2 400 000,00	0,00	2 400 000,00
Социальное обеспечение и иные выплаты населению	200	810	0704	0240681730	300	2 400 000,00	0,00	2 400 000,00
Стипендии	200	810	0704	0240681730	340	2 400 000,00	0,00	2 400 000,00
Подпрограмма "Реализация национальных проектов "Демография" и "Образование"	200	810	0704	0260000000	000	80 593 754,80	33 914 701,24	46 679 053,56
Федеральный проект "Молодые профессионалы (повышение конкурентоспособности профессионального образования)"	200	810	0704	026E600000	000	80 593 754,80	33 914 701,24	46 679 053,56
Создание (обновление) материально-технической базы образовательных организаций, реализующих программы среднего профессионального образования	200	810	0704	026E653590	000	62 209 489,80	25 495 909,38	36 713 580,42
Предоставление субсидий бюджетным, автономным учреждениям и иным некоммерческим организациям	200	810	0704	026E653590	600	62 209 489,80	25 495 909,38	36 713 580,42
Субсидии автономным учреждениям	200	810	0704	026E653590	620	62 209 489,80	25 495 909,38	36 713 580,42
Субсидии автономным учреждениям на иные цели	200	810	0704	026E653590	622	62 209 489,80	25 495 909,38	36 713 580,42
Организация, проведение и участие в региональных, национальных и отраслевых чемпионатах профессионального мастерства, всероссийских олимпиадах и конкурсах по перспективным и востребованным профессиям и специальностям	200	810	0704	026E67160В	000	5 710 655,00	3 242 300,96	2 468 354,04
Предоставление субсидий бюджетным, автономным учреждениям и иным некоммерческим организациям	200	810	0704	026E67160В	600	5 710 655,00	3 242 300,96	2 468 354,04
Субсидии бюджетным учреждениям	200	810	0704	026E67160В	610	5 710 655,00	3 242 300,96	2 468 354,04
Субсидии бюджетным учреждениям на иные цели	200	810	0704	026E67160В	612	5 710 655,00	3 242 300,96	2 468 354,04
Повышение квалификации по компетенциям, необходимым для работы с обучающимися с инвалидностью и ограниченными возможностями здоровья педагогических работников образовательных организаций, реализующих программы среднего профессионального образования и профессионального образования	200	810	0704	026E67160Ж	000	834 416,00	0,00	834 416,00
Предоставление субсидий бюджетным, автономным учреждениям и иным некоммерческим организациям	200	810	0704	026E67160Ж	600	834 416,00	0,00	834 416,00
Субсидии автономным учреждениям	200	810	0704	026E67160Ж	620	834 416,00	0,00	834 416,00
Субсидии автономным учреждениям на иные цели	200	810	0704	026E67160Ж	622	834 416,00	0,00	834 416,00
Выплата специального денежного поощрения победителям и призерам национальных и международных чемпионатов, победителям региональных чемпионатов по профессиональному мастерству по стандартам "Ворлдскиллс", победителям региональных чемпионатов по профессиональному мастерству среди инвалидов и лиц с ограниченными возможностями здоровья "Абилимпикс"	200	810	0704	026E681460	000	11 839 194,00	5 176 490,90	6 662 703,10
Социальное обеспечение и иные выплаты населению	200	810	0704	026E681460	300	11 839 194,00	5 176 490,90	6 662 703,10
Иные выплаты населению	200	810	0704	026E681460	360	11 839 194,00	5 176 490,90	6 662 703,10
Профессиональная подготовка, переподготовка и повышение квалификации	200	810	0705	0200000000	000	137 820 942,44	33 165 350,40	104 655 592,04
Подпрограмма "Развитие среднего профессионального, дополнительного профессионального образования и реализация мер по поддержке организаций в области образования на территории Приморского края"	200	810	0705	0240000000	000	37 150 452,44	15 103 570,00	22 046 882,44
Основное мероприятие "Реализация дополнительных профессиональных программ для гражданских служащих"	200	810	0705	0240500000	000	37 150 452,44	15 103 570,00	22 046 882,44
Расходы на обеспечение деятельности (оказание услуг, выполнение работ) краевых государственных учреждений	200	810	0705	0240570590	000	30 750 452,44	15 103 570,00	15 646 882,44
Предоставление субсидий бюджетным, автономным учреждениям и иным некоммерческим организациям	200	810	0705	0240570590	600	30 750 452,44	15 103 570,00	15 646 882,44
Субсидии автономным учреждениям	200	810	0705	0240570590	620	30 750 452,44	15 103 570,00	15 646 882,44
Субсидии автономным учреждениям на финансовое обеспечение государственного (муниципального) задания на оказание государственных (муниципальных) услуг (выполнение работ)	200	810	0705	0240570590	621	30 750 452,44	15 103 570,00	15 646 882,44
Субсидии краевым государственным бюджетным и автономным учреждениям на иные цели	200	810	0705	0240571600	000	6 400 000,00	0,00	6 400 000,00
Предоставление субсидий бюджетным, автономным учреждениям и иным некоммерческим организациям	200	810	0705	0240571600	600	6 400 000,00	0,00	6 400 000,00
Субсидии автономным учреждениям	200	810	0705	0240571600	620	6 400 000,00	0,00	6 400 000,00
Субсидии автономным учреждениям на иные цели	200	810	0705	0240571600	622	6 400 000,00	0,00	6 400 000,00
Подпрограмма "Реализация национальных проектов "Демография" и "Образование"	200	810	0705	0260000000	000	100 670 490,00	18 061 780,40	82 608 709,60
Федеральный проект "Молодые профессионалы (повышение конкурентоспособности профессионального образования)"	200	810	0705	026E600000	000	100 670 490,00	18 061 780,40	82 608 709,60
Организация, проведение и участие в региональных, национальных и отраслевых чемпионатах профессионального мастерства, всероссийских олимпиадах и конкурсах по перспективным и востребованным профессиям и специальностям	200	810	0705	026E67160В	000	78 000 000,00	18 061 780,40	59 938 219,60
Предоставление субсидий бюджетным, автономным учреждениям и иным некоммерческим организациям	200	810	0705	026E67160В	600	78 000 000,00	18 061 780,40	59 938 219,60
Субсидии автономным учреждениям	200	810	0705	026E67160В	620	78 000 000,00	18 061 780,40	59 938 219,60
Субсидии автономным учреждениям на иные цели	200	810	0705	026E67160В	622	78 000 000,00	18 061 780,40	59 938 219,60
Организация и проведение демонстрационного экзамена в краевых государственных профессиональных образовательных организациях, реализующих образовательные программы среднего профессионального образования	200	810	0705	026E67160Г	000	22 670 490,00	0,00	22 670 490,00
Предоставление субсидий бюджетным, автономным учреждениям и иным некоммерческим организациям	200	810	0705	026E67160Г	600	22 670 490,00	0,00	22 670 490,00
Субсидии автономным учреждениям	200	810	0705	026E67160Г	620	22 670 490,00	0,00	22 670 490,00
Субсидии автономным учреждениям на иные цели	200	810	0705	026E67160Г	622	22 670 490,00	0,00	22 670 490,00
Другие вопросы в области образования	200	810	0709	0200000000	000	32 160 000,00	14 525 000,00	17 635 000,00
Подпрограмма "Развитие среднего профессионального, дополнительного профессионального образования и реализация мер по поддержке организаций в области образования на территории Приморского края"	200	810	0709	0240000000	000	32 160 000,00	14 525 000,00	17 635 000,00
Основное мероприятие "Реализация комплекса мер по поддержке образовательных, научных и иных организаций в области образования, в том числе их обучающихся"	200	810	0709	0240600000	000	32 160 000,00	14 525 000,00	17 635 000,00
Стипендии Правительства Приморского края выпускникам школ, получившим 200 баллов по единому государственному экзамену и поступившим в высшие учебные заведения Приморского края по приоритетным специальностям	200	810	0709	0240681480	000	32 160 000,00	14 525 000,00	17 635 000,00
Социальное обеспечение и иные выплаты населению	200	810	0709	0240681480	300	32 160 000,00	14 525 000,00	17 635 000,00
Иные выплаты населению	200	810	0709	0240681480	360	32 160 000,00	14 525 000,00	17 635 000,00
СОЦИАЛЬНАЯ ПОЛИТИКА	200	810	1000	0200000000	000	20 165 584,00	8 571 169,83	11 594 414,17
Социальное обеспечение населения	200	810	1003	0200000000	000	20 165 584,00	8 571 169,83	11 594 414,17
Подпрограмма "Реализация национальных проектов "Демография" и "Образование"	200	810	1003	0260000000	000	20 165 584,00	8 571 169,83	11 594 414,17
Федеральный проект "Современная школа"	200	810	1003	026E100000	000	16 165 584,00	7 534 994,73	8 630 589,27
Предоставление мер социальной поддержки педагогическим работникам краевых государственных образовательных организаций	200	810	1003	026E180440	000	16 165 584,00	7 534 994,73	8 630 589,27
Социальное обеспечение и иные выплаты населению	200	810	1003	026E180440	300	16 165 584,00	7 534 994,73	8 630 589,27
Социальные выплаты гражданам, кроме публичных нормативных социальных выплат	200	810	1003	026E180440	320	16 165 584,00	7 534 994,73	8 630 589,27
Пособия, компенсации и иные социальные выплаты гражданам, кроме публичных нормативных обязательств	200	810	1003	026E180440	321	16 165 584,00	7 534 994,73	8 630 589,27
Федеральный проект "Финансовая поддержка семей при рождении детей"	200	810	1003	026P100000	000	4 000 000,00	1 036 175,10	2 963 824,90
Меры социальной поддержки студентам образовательных организаций высшего образования, расположенных на территории Приморского края, имеющим детей в возрасте до трех лет	200	810	1003	026P180510	000	4 000 000,00	1 036 175,10	2 963 824,90
Социальное обеспечение и иные выплаты населению	200	810	1003	026P180510	300	4 000 000,00	1 036 175,10	2 963 824,90
Публичные нормативные социальные выплаты гражданам	200	810	1003	026P180510	310	4 000 000,00	1 036 175,10	2 963 824,90
Пособия, компенсации, меры социальной поддержки по публичным нормативным обязательствам	200	810	1003	026P180510	313	4 000 000,00	1 036 175,10	2 963 824,90
Государственная программа Приморского края "Социальная поддержка населения Приморского края на 2020 - 2027 годы"	200	000	0000	0300000000	000	30 920 507 390,53	14 367 474 429,20	16 553 032 961,33
Министерство образования Приморского края	200	759	0000	0300000000	000	1 456 763 585,01	619 172 063,76	837 591 521,25

ОБРАЗОВАНИЕ	200	759	0700	0300000000	000	12 819 872,00	4 801 195,92	8 018 676,08
Общее образование	200	759	0702	0300000000	000	12 819 872,00	4 801 195,92	8 018 676,08
Подпрограмма "Доступная среда"	200	759	0702	0350000000	000	12 819 872,00	4 801 195,92	8 018 676,08
Основное мероприятие "Организация альтернативного формата предоставления услуг маломобильным группам населения"	200	759	0702	0350200000	000	12 819 872,00	4 801 195,92	8 018 676,08
Субсидии краевым государственным бюджетным и автономным учреждениям на иные цели	200	759	0702	0350271600	000	12 819 872,00	4 801 195,92	8 018 676,08
Предоставление субсидий бюджетным, автономным учреждениям и иным некоммерческим организациям	200	759	0702	0350271600	600	12 819 872,00	4 801 195,92	8 018 676,08
Субсидии бюджетным учреждениям	200	759	0702	0350271600	610	12 819 872,00	4 801 195,92	8 018 676,08
Субсидии бюджетным учреждениям на иные цели	200	759	0702	0350271600	612	12 819 872,00	4 801 195,92	8 018 676,08
СОЦИАЛЬНАЯ ПОЛИТИКА	200	759	1000	0300000000	000	1 443 943 713,01	614 370 867,84	829 572 845,17
Охрана семьи и детства	200	759	1004	0300000000	000	1 443 943 713,01	614 370 867,84	829 572 845,17
Подпрограмма "Социальная поддержка семей и детей в Приморском крае"	200	759	1004	0310000000	000	1 443 943 713,01	614 370 867,84	829 572 845,17
Основное мероприятие "Меры социальной поддержки детей-сирот и детей, оставшихся без попечения родителей"	200	759	1004	0310400000	000	1 049 472 409,01	450 003 159,55	599 469 249,46
Социальная поддержка детей, оставшихся без попечения родителей, и лиц, принявших на воспитание в семью детей, оставшихся без попечения родителей	200	759	1004	0310493050	000	1 049 472 409,01	450 003 159,55	599 469 249,46
Межбюджетные трансферты	200	759	1004	0310493050	500	1 049 472 409,01	450 003 159,55	599 469 249,46
Субвенции	200	759	1004	0310493050	530	1 049 472 409,01	450 003 159,55	599 469 249,46
Основное мероприятие "Меры социальной поддержки семей, имеющих детей"	200	759	1004	0310500000	000	394 471 304,00	164 367 708,29	230 103 595,71
Компенсация родителям за воспитание и обучение детей-инвалидов на дому	200	759	1004	0310580200	000	3 830 000,00	446 692,87	3 383 307,13
Социальное обеспечение и иные выплаты населению	200	759	1004	0310580200	300	3 830 000,00	446 692,87	3 383 307,13
Публичные нормативные социальные выплаты гражданам	200	759	1004	0310580200	310	3 830 000,00	446 692,87	3 383 307,13
Пособия, компенсации, меры социальной поддержки по публичным нормативным обязательствам	200	759	1004	0310580200	313	3 830 000,00	446 692,87	3 383 307,13
Выплата компенсации части платы, взимаемой с родителей (законных представителей) за присмотр и уход за детьми, осваивающими образовательные программы дошкольного образования в организациях, осуществляющих образовательную деятельность	200	759	1004	0310593090	000	390 641 304,00	163 921 015,42	226 720 288,58
Межбюджетные трансферты	200	759	1004	0310593090	500	390 641 304,00	163 921 015,42	226 720 288,58
Субвенции	200	759	1004	0310593090	530	390 641 304,00	163 921 015,42	226 720 288,58
Министерство труда и социальной политики Приморского края	200	760	0000	0300000000	000	29 422 877 233,72	13 742 327 914,40	15 680 549 319,32
ОБРАЗОВАНИЕ	200	760	0700	0300000000	000	78 603 472,00	1 997 745,12	76 605 726,88
Молодежная политика	200	760	0707	0300000000	000	78 603 472,00	1 997 745,12	76 605 726,88
Подпрограмма "Социальная поддержка семей и детей в Приморском крае"	200	760	0707	0310000000	000	78 603 472,00	1 997 745,12	76 605 726,88
Основное мероприятие "Поддержка детей и семей, находящихся в трудной жизненной ситуации"	200	760	0707	0310300000	000	78 603 472,00	1 997 745,12	76 605 726,88
Организация и обеспечение отдыха и оздоровления детей, находящихся в трудной жизненной ситуации	200	760	0707	0310381520	000	78 603 472,00	1 997 745,12	76 605 726,88
Социальное обеспечение и иные выплаты населению	200	760	0707	0310381520	300	78 603 472,00	1 997 745,12	76 605 726,88
Социальные выплаты гражданам, кроме публичных нормативных социальных выплат	200	760	0707	0310381520	320	78 603 472,00	1 997 745,12	76 605 726,88
Приобретение товаров, работ, услуг в пользу граждан в целях их социального обеспечения	200	760	0707	0310381520	323	78 603 472,00	1 997 745,12	76 605 726,88
СОЦИАЛЬНАЯ ПОЛИТИКА	200	760	1000	0300000000	000	29 344 273 761,72	13 740 330 169,28	15 603 943 592,44
Пенсионное обеспечение	200	760	1001	0300000000	000	3 756 702 193,86	2 121 028 394,56	1 635 673 799,30
Подпрограмма "Социальная поддержка отдельных категорий граждан в Приморском крае"	200	760	1001	0320000000	000	3 756 702 193,86	2 121 028 394,56	1 635 673 799,30
Основное мероприятие "Выплата пенсий и доплат к пенсии"	200	760	1001	0320100000	000	3 756 702 193,86	2 121 028 394,56	1 635 673 799,30
Пенсии за выслугу лет государственным служащим Приморского края	200	760	1001	0320181010	000	121 013 161,00	59 016 088,62	61 997 072,38
Закупка товаров, работ и услуг для обеспечения государственных (муниципальных) нужд	200	760	1001	0320181010	200	1 281 132,00	625 915,89	655 216,11
Иные закупки товаров, работ и услуг для обеспечения государственных (муниципальных) нужд	200	760	1001	0320181010	240	1 281 132,00	625 915,89	655 216,11
Прочая закупка товаров, работ и услуг	200	760	1001	0320181010	244	1 281 132,00	625 915,89	655 216,11
Социальное обеспечение и иные выплаты населению	200	760	1001	0320181010	300	119 732 029,00	58 390 172,73	61 341 856,27
Публичные нормативные социальные выплаты гражданам	200	760	1001	0320181010	310	119 732 029,00	58 390 172,73	61 341 856,27
Иные пенсии, социальные доплаты к пенсиям	200	760	1001	0320181010	312	119 732 029,00	58 390 172,73	61 341 856,27
Выплата региональных социальных доплат к пенсии	200	760	1001	03201R0070	000	3 635 689 032,86	2 062 012 305,94	1 573 676 726,92
Закупка товаров, работ и услуг для обеспечения государственных (муниципальных) нужд	200	760	1001	03201R0070	200	50 196 890,00	27 663 394,87	22 533 495,13
Иные закупки товаров, работ и услуг для обеспечения государственных (муниципальных) нужд	200	760	1001	03201R0070	240	50 196 890,00	27 663 394,87	22 533 495,13
Прочая закупка товаров, работ и услуг	200	760	1001	03201R0070	244	50 196 890,00	27 663 394,87	22 533 495,13
Социальное обеспечение и иные выплаты населению	200	760	1001	03201R0070	300	3 585 492 142,86	2 034 348 911,07	1 551 143 231,79
Публичные нормативные социальные выплаты гражданам	200	760	1001	03201R0070	310	3 585 492 142,86	2 034 348 911,07	1 551 143 231,79
Иные пенсии, социальные доплаты к пенсиям	200	760	1001	03201R0070	312	3 585 492 142,86	2 034 348 911,07	1 551 143 231,79
Социальное обслуживание населения	200	760	1002	0300000000	000	3 987 601 681,60	1 755 039 456,64	2 232 562 224,96
Подпрограмма "Развитие и модернизация социального обслуживания населения в Приморском крае"	200	760	1002	0340000000	000	3 976 854 271,60	1 753 301 100,89	2 223 553 170,71
Основное мероприятие "Социальное обслуживание граждан"	200	760	1002	0340100000	000	3 874 657 072,62	1 695 611 645,63	2 179 045 426,99
Субсидии поставщикам социальных услуг на возмещение затрат, связанных с предоставлением социальных услуг в соответствии с индивидуальной программой предоставления социальных услуг	200	760	1002	0340160900	000	36 109 899,98	20 199 314,56	15 910 585,42
Предоставление субсидий бюджетным, автономным учреждениям и иным некоммерческим организациям	200	760	1002	0340160900	600	22 719 100,00	15 316 310,06	7 402 789,94
Субсидии некоммерческим организациям (за исключением государственных (муниципальных) учреждений)	200	760	1002	0340160900	630	22 719 100,00	15 316 310,06	7 402 789,94
Субсидии на возмещение недополученных доходов и (или) возмещение фактически понесенных затрат	200	760	1002	0340160900	631	22 719 100,00	15 316 310,06	7 402 789,94
Иные бюджетные ассигнования	200	760	1002	0340160900	800	13 390 799,98	4 883 004,50	8 507 795,48
Субсидии юридическим лицам (кроме некоммерческих организаций), индивидуальным предпринимателям, физическим лицам - производителям товаров, работ, услуг	200	760	1002	0340160900	810	13 390 799,98	4 883 004,50	8 507 795,48
Субсидии на возмещение недополученных доходов и (или) возмещение фактически понесенных затрат в связи с производством (реализацией) товаров, выполнением работ, оказанием услуг	200	760	1002	0340160900	811	13 390 799,98	4 883 004,50	8 507 795,48
Субсидии социально ориентированным некоммерческим организациям Приморского края, оказывающим услуги по профилактике социального сиротства, поддержке материнства и детства	200	760	1002	0340162150	000	500 000,00	258 016,07	241 983,93
Предоставление субсидий бюджетным, автономным учреждениям и иным некоммерческим организациям	200	760	1002	0340162150	600	500 000,00	258 016,07	241 983,93
Субсидии некоммерческим организациям (за исключением государственных (муниципальных) учреждений)	200	760	1002	0340162150	630	500 000,00	258 016,07	241 983,93
Субсидии на возмещение недополученных доходов и (или) возмещение фактически понесенных затрат	200	760	1002	0340162150	631	500 000,00	258 016,07	241 983,93
Субсидии поставщикам социальных услуг на возмещение затрат, связанных с предоставлением социальных услуг, в том числе срочных социальных услуг	200	760	1002	0340162710	000	5 000 000,00	2 652 651,02	2 347 348,98
Иные бюджетные ассигнования	200	760	1002	0340162710	800	5 000 000,00	2 652 651,02	2 347 348,98
Субсидии юридическим лицам (кроме некоммерческих организаций), индивидуальным предпринимателям, физическим лицам - производителям товаров, работ, услуг	200	760	1002	0340162710	810	5 000 000,00	2 652 651,02	2 347 348,98
Субсидии на возмещение недополученных доходов и (или) возмещение фактически понесенных затрат в связи с производством (реализацией) товаров, выполнением работ, оказанием услуг	200	760	1002	0340162710	811	5 000 000,00	2 652 651,02	2 347 348,98
Расходы на обеспечение деятельности (оказание услуг, выполнение работ) краевых государственных учреждений	200	760	1002	0340170590	000	3 702 649 105,84	1 623 364 108,97	2 079 284 996,87
Предоставление субсидий бюджетным, автономным учреждениям и иным некоммерческим организациям	200	760	1002	0340170590	600	3 702 649 105,84	1 623 364 108,97	2 079 284 996,87
Субсидии бюджетным учреждениям	200	760	1002	0340170590	610	2 316 950 876,32	1 029 425 520,48	1 287 525 355,84
Субсидии бюджетным учреждениям на финансовое обеспечение государственного (муниципального) задания на оказание государственных (муниципальных) услуг (выполнение работ)	200	760	1002	0340170590	611	2 316 950 876,32	1 029 425 520,48	1 287 525 355,84
Субсидии автономным учреждениям	200	760	1002	0340170590	620	1 385 698 229,52	593 938 588,49	791 759 641,03
Субсидии автономным учреждениям на финансовое обеспечение государственного (муниципального) задания на оказание государственных (муниципальных) услуг (выполнение работ)	200	760	1002	0340170590	621	1 385 698 229,52	593 938 588,49	791 759 641,03
Субсидии краевым государственным бюджетным и автономным учреждениям на иные цели	200	760	1002	0340171600	000	130 398 066,80	49 137 555,01	81 260 511,79
Предоставление субсидий бюджетным, автономным учреждениям и иным некоммерческим организациям	200	760	1002	0340171600	600	130 398 066,80	49 137 555,01	81 260 511,79
Субсидии бюджетным учреждениям	200	760	1002	0340171600	610	99 595 264,79	32 127 034,00	67 468 230,79
Субсидии бюджетным учреждениям на иные цели	200	760	1002	0340171600	612	99 595 264,79	32 127 034,00	67 468 230,79
Субсидии автономным учреждениям	200	760	1002	0340171600	620	30 802 802,01	17 010 521,01	13 792 281,00
Субсидии автономным учреждениям на иные цели	200	760	1002	0340171600	622	30 802 802,01	17 010 521,01	13 792 281,00
Федеральный проект "Старшее поколение"	200	760	1002	034P300000	000	102 197 198,98	57 689 455,26	44 507 743,72
Осуществление капитальных вложений в объекты государственной собственности Приморского края в социальной сфере	200	760	1002	034P343640	000	33 378 864,88	25 391 927,98	7 986 936,90
Капитальные вложения в объекты государственной (муниципальной) собственности	200	760	1002	034P343640	400	33 378 864,88	25 391 927,98	7 986 936,90
Субсидии бюджетным и автономным учреждениям, государственным (муниципальным) унитарным предприятиям на осуществление капитальных вложений в объекты капитального строительства государственной (муниципальной) собственности или приобретение объектов недвижимого имущества в государственную (муниципальную) собственность	200	760	1002	034P343640	460	33 378 864,88	25 391 927,98	7 986 936,90

Субсидии на осуществление капитальных вложений в объекты капитального строительства государственной (муниципальной) собственности бюджетным учреждениям	200	760	1002	034Р343640	464	33 378 864,88	25 391 927,98	7 986 936,90
Создание системы долговременного ухода за гражданами пожилого возраста и инвалидами	200	760	1002	034Р351630	000	63 530 204,10	27 184 526,28	36 345 677,82
Предоставление субсидий бюджетным, автономным учреждениям и иным некоммерческим организациям	200	760	1002	034Р351630	600	63 530 204,10	27 184 526,28	36 345 677,82
Субсидии автономным учреждениям	200	760	1002	034Р351630	620	63 530 204,10	27 184 526,28	36 345 677,82
Субсидии автономным учреждениям на финансовое обеспечение государственного (муниципального) задания на оказание государственных (муниципальных) услуг (выполнение работ)	200	760	1002	034Р351630	621	62 914 945,52	27 184 526,28	35 730 419,24
Субсидии автономным учреждениям на иные цели	200	760	1002	034Р351630	622	615 258,58	0,00	615 258,58
Реализация мероприятий по созданию системы долговременного ухода за гражданами пожилого возраста и инвалидами	200	760	1002	034Р37160Д	000	5 288 130,00	5 113 001,00	175 129,00
Предоставление субсидий бюджетным, автономным учреждениям и иным некоммерческим организациям	200	760	1002	034Р37160Д	600	5 288 130,00	5 113 001,00	175 129,00
Субсидии бюджетным учреждениям	200	760	1002	034Р37160Д	610	3 743 130,00	3 708 201,00	34 929,00
Субсидии бюджетным учреждениям на иные цели	200	760	1002	034Р37160Д	612	3 743 130,00	3 708 201,00	34 929,00
Субсидии автономным учреждениям	200	760	1002	034Р37160Д	620	1 545 000,00	1 404 800,00	140 200,00
Субсидии автономным учреждениям на иные цели	200	760	1002	034Р37160Д	622	1 545 000,00	1 404 800,00	140 200,00
Подпрограмма "Доступная среда"	200	760	1002	0350000000	000	2 330 310,00	1 738 355,75	591 954,25
Основное мероприятие "Мероприятия по адаптации объектов социальной, транспортной, инженерной инфраструктуры, в том числе приоритетных объектов в приоритетных сферах жизнедеятельности инвалидов, для обеспечения доступности и получения услуг инвалидами и другими маломобильными группами населения"	200	760	1002	0350100000	000	2 330 310,00	1 738 355,75	591 954,25
Субсидии краевым государственным бюджетным и автономным учреждениям на иные цели	200	760	1002	0350171600	000	2 330 310,00	1 738 355,75	591 954,25
Предоставление субсидий бюджетным, автономным учреждениям и иным некоммерческим организациям	200	760	1002	0350171600	600	2 330 310,00	1 738 355,75	591 954,25
Субсидии бюджетным учреждениям	200	760	1002	0350171600	610	1 314 310,00	812 355,75	501 954,25
Субсидии бюджетным учреждениям на иные цели	200	760	1002	0350171600	612	1 314 310,00	812 355,75	501 954,25
Субсидии автономным учреждениям	200	760	1002	0350171600	620	1 016 000,00	926 000,00	90 000,00
Субсидии автономным учреждениям на иные цели	200	760	1002	0350171600	622	1 016 000,00	926 000,00	90 000,00
Подпрограмма "Формирование системы комплексной реабилитации и абилитации инвалидов, в том числе детей-инвалидов, в Приморском крае"	200	760	1002	0360000000	000	8 417 100,00	0,00	8 417 100,00
Основное мероприятие "Формирование условий для развития системы комплексной реабилитации и абилитации инвалидов, в том числе детей-инвалидов, а также ранней помощи, сопровождаемого проживания инвалидов в Приморском крае"	200	760	1002	0360400000	000	8 417 100,00	0,00	8 417 100,00
Предоставление субсидии Приморскому краевому общественному учреждению "Институт вертеброневрологии и мануальной медицины" в целях возмещения затрат, связанных с внедрением технологии дистанционного сопровождения по принципу "телемедицины", предусмотренного Комплексом мер Приморского края по поддержке жизненного потенциала семей, воспитывающих детей с инвалидностью, на 2022 - 2023 годы, за счет средств гранта Фонда поддержки детей, находящихся в трудной жизненной ситуации	200	760	1002	0360462740	000	158 500,00	0,00	158 500,00
Предоставление субсидий бюджетным, автономным учреждениям и иным некоммерческим организациям	200	760	1002	0360462740	600	158 500,00	0,00	158 500,00
Субсидии некоммерческим организациям (за исключением государственных (муниципальных) учреждений)	200	760	1002	0360462740	630	158 500,00	0,00	158 500,00
Субсидии на возмещение недополученных доходов и (или) возмещение фактически понесенных затрат	200	760	1002	0360462740	631	158 500,00	0,00	158 500,00
Субсидии краевым государственным бюджетным и автономным учреждениям на иные цели	200	760	1002	0360471600	000	8 258 600,00	0,00	8 258 600,00
Предоставление субсидий бюджетным, автономным учреждениям и иным некоммерческим организациям	200	760	1002	0360471600	600	8 258 600,00	0,00	8 258 600,00
Субсидии бюджетным учреждениям	200	760	1002	0360471600	610	5 454 200,00	0,00	5 454 200,00
Субсидии бюджетным учреждениям на иные цели	200	760	1002	0360471600	612	5 454 200,00	0,00	5 454 200,00
Субсидии автономным учреждениям	200	760	1002	0360471600	620	2 804 400,00	0,00	2 804 400,00
Субсидии автономным учреждениям на иные цели	200	760	1002	0360471600	622	2 804 400,00	0,00	2 804 400,00
Социальное обеспечение населения	200	760	1003	0300000000	000	5 733 268 833,12	3 267 615 480,16	2 465 653 352,96
Подпрограмма "Социальная поддержка отдельных категорий граждан в Приморском крае"	200	760	1003	0320000000	000	5 441 142 241,91	3 229 546 104,81	2 211 596 137,10
Основное мероприятие "Предоставление ежемесячной денежной выплаты в Приморском крае льготным категориям граждан"	200	760	1003	0320200000	000	831 110 432,37	580 395 912,77	250 714 519,60
Ежемесячные денежные выплаты ветеранам труда	200	760	1003	0320280010	000	612 102 068,37	453 492 353,76	158 609 714,61
Закупка товаров, работ и услуг для обеспечения государственных (муниципальных) нужд	200	760	1003	0320280010	200	9 679 268,37	7 202 759,56	2 476 508,81
Иные закупки товаров, работ и услуг для обеспечения государственных (муниципальных) нужд	200	760	1003	0320280010	240	9 679 268,37	7 202 759,56	2 476 508,81
Прочая закупка товаров, работ и услуг	200	760	1003	0320280010	244	9 679 268,37	7 202 759,56	2 476 508,81
Социальное обеспечение и иные выплаты населению	200	760	1003	0320280010	300	602 422 800,00	446 289 594,20	156 133 205,80
Публичные нормативные социальные выплаты гражданам	200	760	1003	0320280010	310	602 422 800,00	446 289 594,20	156 133 205,80
Пособия, компенсации, меры социальной поддержки по публичным нормативным обязательствам	200	760	1003	0320280010	313	602 422 800,00	446 289 594,20	156 133 205,80
Ежемесячная денежная выплата ветеранам труда Приморского края	200	760	1003	0320280020	000	104 411 174,00	50 586 930,54	53 824 243,46
Закупка товаров, работ и услуг для обеспечения государственных (муниципальных) нужд	200	760	1003	0320280020	200	1 441 574,00	681 127,54	760 446,46
Иные закупки товаров, работ и услуг для обеспечения государственных (муниципальных) нужд	200	760	1003	0320280020	240	1 441 574,00	681 127,54	760 446,46
Прочая закупка товаров, работ и услуг	200	760	1003	0320280020	244	1 441 574,00	681 127,54	760 446,46
Социальное обеспечение и иные выплаты населению	200	760	1003	0320280020	300	102 969 600,00	49 905 803,00	53 063 797,00
Публичные нормативные социальные выплаты гражданам	200	760	1003	0320280020	310	102 969 600,00	49 905 803,00	53 063 797,00
Пособия, компенсации, меры социальной поддержки по публичным нормативным обязательствам	200	760	1003	0320280020	313	102 969 600,00	49 905 803,00	53 063 797,00
Ежемесячные денежные выплаты труженикам тыла	200	760	1003	0320280030	000	9 985 816,00	4 008 755,98	5 977 060,02
Закупка товаров, работ и услуг для обеспечения государственных (муниципальных) нужд	200	760	1003	0320280030	200	168 616,00	81 662,12	86 953,88
Иные закупки товаров, работ и услуг для обеспечения государственных (муниципальных) нужд	200	760	1003	0320280030	240	168 616,00	81 662,12	86 953,88
Прочая закупка товаров, работ и услуг	200	760	1003	0320280030	244	168 616,00	81 662,12	86 953,88
Социальное обеспечение и иные выплаты населению	200	760	1003	0320280030	300	9 817 200,00	3 927 093,86	5 890 106,14
Публичные нормативные социальные выплаты гражданам	200	760	1003	0320280030	310	9 817 200,00	3 927 093,86	5 890 106,14
Пособия, компенсации, меры социальной поддержки по публичным нормативным обязательствам	200	760	1003	0320280030	313	9 817 200,00	3 927 093,86	5 890 106,14
Ежемесячные денежные выплаты реабилитированным лицам и лицам, признанным пострадавшими от политических репрессий	200	760	1003	0320280040	000	20 928 285,00	10 004 837,14	10 923 447,86
Закупка товаров, работ и услуг для обеспечения государственных (муниципальных) нужд	200	760	1003	0320280040	200	309 285,00	152 148,41	157 136,59
Иные закупки товаров, работ и услуг для обеспечения государственных (муниципальных) нужд	200	760	1003	0320280040	240	309 285,00	152 148,41	157 136,59
Прочая закупка товаров, работ и услуг	200	760	1003	0320280040	244	309 285,00	152 148,41	157 136,59
Социальное обеспечение и иные выплаты населению	200	760	1003	0320280040	300	20 619 000,00	9 852 688,73	10 766 311,27
Публичные нормативные социальные выплаты гражданам	200	760	1003	0320280040	310	20 619 000,00	9 852 688,73	10 766 311,27
Пособия, компенсации, меры социальной поддержки по публичным нормативным обязательствам	200	760	1003	0320280040	313	20 619 000,00	9 852 688,73	10 766 311,27
Ежемесячная выплата лицам, имеющим особые заслуги перед Отечеством и Приморским краем	200	760	1003	0320280110	000	7 292 952,00	3 318 597,29	3 974 354,71
Закупка товаров, работ и услуг для обеспечения государственных (муниципальных) нужд	200	760	1003	0320280110	200	100 692,00	46 995,29	53 696,71
Иные закупки товаров, работ и услуг для обеспечения государственных (муниципальных) нужд	200	760	1003	0320280110	240	100 692,00	46 995,29	53 696,71
Прочая закупка товаров, работ и услуг	200	760	1003	0320280110	244	100 692,00	46 995,29	53 696,71
Социальное обеспечение и иные выплаты населению	200	760	1003	0320280110	300	7 192 260,00	3 271 602,00	3 920 658,00
Публичные нормативные социальные выплаты гражданам	200	760	1003	0320280110	310	7 192 260,00	3 271 602,00	3 920 658,00
Пособия, компенсации, меры социальной поддержки по публичным нормативным обязательствам	200	760	1003	0320280110	313	7 192 260,00	3 271 602,00	3 920 658,00
Ежемесячная денежная выплата лицам, осуществляющим уход за инвалидами	200	760	1003	0320280560	000	68 970 657,00	57 252 298,06	11 718 358,94
Закупка товаров, работ и услуг для обеспечения государственных (муниципальных) нужд	200	760	1003	0320280560	200	933 345,00	788 442,19	144 902,81
Иные закупки товаров, работ и услуг для обеспечения государственных (муниципальных) нужд	200	760	1003	0320280560	240	933 345,00	788 442,19	144 902,81
Прочая закупка товаров, работ и услуг	200	760	1003	0320280560	244	933 345,00	788 442,19	144 902,81
Социальное обеспечение и иные выплаты населению	200	760	1003	0320280560	300	68 037 312,00	56 463 855,87	11 573 456,13
Публичные нормативные социальные выплаты гражданам	200	760	1003	0320280560	310	68 037 312,00	56 463 855,87	11 573 456,13
Пособия, компенсации, меры социальной поддержки по публичным нормативным обязательствам	200	760	1003	0320280560	313	68 037 312,00	56 463 855,87	11 573 456,13
Ежемесячные выплаты Героям Социалистического Труда, Героям Труда Российской Федерации и полным кавалерам Ордена Трудовой славы	200	760	1003	0320280610	000	4 380 480,00	1 732 140,00	2 648 340,00
Закупка товаров, работ и услуг для обеспечения государственных (муниципальных) нужд	200	760	1003	0320280610	200	60 480,00	22 140,00	38 340,00
Иные закупки товаров, работ и услуг для обеспечения государственных (муниципальных) нужд	200	760	1003	0320280610	240	60 480,00	22 140,00	38 340,00
Прочая закупка товаров, работ и услуг	200	760	1003	0320280610	244	60 480,00	22 140,00	38 340,00
Социальное обеспечение и иные выплаты населению	200	760	1003	0320280610	300	4 320 000,00	1 710 000,00	2 610 000,00
Публичные нормативные социальные выплаты гражданам	200	760	1003	0320280610	310	4 320 000,00	1 710 000,00	2 610 000,00
Пособия, компенсации, меры социальной поддержки по публичным нормативным обязательствам	200	760	1003	0320280610	313	4 320 000,00	1 710 000,00	2 610 000,00
Ежемесячная денежная выплата отдельным категориям граждан, проживающим на территории Приморского края, в соответствии с Законом Приморского края от 13 декабря 2018 года № 415-КЗ "О дополнительных мерах социальной поддержки отдельных категорий граждан на территории Приморского края"	200	760	1003	0320280660	000	3 039 000,00	0,00	3 039 000,00

Закупка товаров, работ и услуг для обеспечения государственных (муниципальных) нужд	200	760	1003	0320280660	200	39 000,00	0,00	39 000,00
Иные закупки товаров, работ и услуг для обеспечения государственных (муниципальных) нужд	200	760	1003	0320280660	240	39 000,00	0,00	39 000,00
Прочая закупка товаров, работ и услуг	200	760	1003	0320280660	244	39 000,00	0,00	39 000,00
Социальное обеспечение и иные выплаты населению	200	760	1003	0320280660	300	3 000 000,00	0,00	3 000 000,00
Публичные нормативные социальные выплаты гражданам	200	760	1003	0320280660	310	3 000 000,00	0,00	3 000 000,00
Пособия, компенсации, меры социальной поддержки по публичным нормативным обязательствам	200	760	1003	0320280660	313	3 000 000,00	0,00	3 000 000,00
Основное мероприятие "Предоставление мер социальной поддержки по оплате жилищно-коммунальных услуг"	200	760	1003	0320300000	000	3 464 366 444,00	2 291 746 860,49	1 172 619 583,51
Оплата жилищно-коммунальных услуг отдельным категориям граждан	200	760	1003	0320352500	000	694 330 600,00	376 463 113,79	317 867 486,21
Закупка товаров, работ и услуг для обеспечения государственных (муниципальных) нужд	200	760	1003	0320352500	200	10 137 000,00	5 353 863,26	4 783 136,74
Иные закупки товаров, работ и услуг для обеспечения государственных (муниципальных) нужд	200	760	1003	0320352500	240	10 137 000,00	5 353 863,26	4 783 136,74
Прочая закупка товаров, работ и услуг	200	760	1003	0320352500	244	10 137 000,00	5 353 863,26	4 783 136,74
Социальное обеспечение и иные выплаты населению	200	760	1003	0320352500	300	684 193 600,00	371 109 250,53	313 084 349,47
Социальные выплаты гражданам, кроме публичных нормативных социальных выплат	200	760	1003	0320352500	320	684 193 600,00	371 109 250,53	313 084 349,47
Пособия, компенсации и иные социальные выплаты гражданам, кроме публичных нормативных обязательств	200	760	1003	0320352500	321	684 193 600,00	371 109 250,53	313 084 349,47
Обеспечение мер социальной поддержки по оплате жилищно-коммунальных услуг ветеранам труда	200	760	1003	0320380050	000	914 941 035,00	692 512 282,12	222 428 752,88
Закупка товаров, работ и услуг для обеспечения государственных (муниципальных) нужд	200	760	1003	0320380050	200	14 581 035,00	10 892 925,60	3 688 109,40
Иные закупки товаров, работ и услуг для обеспечения государственных (муниципальных) нужд	200	760	1003	0320380050	240	14 581 035,00	10 892 925,60	3 688 109,40
Прочая закупка товаров, работ и услуг	200	760	1003	0320380050	244	14 581 035,00	10 892 925,60	3 688 109,40
Социальное обеспечение и иные выплаты населению	200	760	1003	0320380050	300	900 360 000,00	681 619 356,52	218 740 643,48
Социальные выплаты гражданам, кроме публичных нормативных социальных выплат	200	760	1003	0320380050	320	900 360 000,00	681 619 356,52	218 740 643,48
Пособия, компенсации и иные социальные выплаты гражданам, кроме публичных нормативных обязательств	200	760	1003	0320380050	321	900 360 000,00	681 619 356,52	218 740 643,48
Обеспечение мер социальной поддержки по оплате жилищно-коммунальных услуг труженикам тыла	200	760	1003	0320380060	000	3 994 353,00	1 006 980,03	2 987 372,97
Закупка товаров, работ и услуг для обеспечения государственных (муниципальных) нужд	200	760	1003	0320380060	200	59 030,00	28 228,65	30 801,35
Иные закупки товаров, работ и услуг для обеспечения государственных (муниципальных) нужд	200	760	1003	0320380060	240	59 030,00	28 228,65	30 801,35
Прочая закупка товаров, работ и услуг	200	760	1003	0320380060	244	59 030,00	28 228,65	30 801,35
Социальное обеспечение и иные выплаты населению	200	760	1003	0320380060	300	3 935 323,00	978 751,38	2 956 571,62
Социальные выплаты гражданам, кроме публичных нормативных социальных выплат	200	760	1003	0320380060	320	3 935 323,00	978 751,38	2 956 571,62
Пособия, компенсации и иные социальные выплаты гражданам, кроме публичных нормативных обязательств	200	760	1003	0320380060	321	3 935 323,00	978 751,38	2 956 571,62
Обеспечение мер социальной поддержки по оплате жилищно-коммунальных услуг реабилитированным лицам и лицам, признанным пострадавшими от политических репрессий	200	760	1003	0320380070	000	28 674 031,00	13 709 435,37	14 964 595,63
Закупка товаров, работ и услуг для обеспечения государственных (муниципальных) нужд	200	760	1003	0320380070	200	423 754,00	216 403,20	207 350,80
Иные закупки товаров, работ и услуг для обеспечения государственных (муниципальных) нужд	200	760	1003	0320380070	240	423 754,00	216 403,20	207 350,80
Прочая закупка товаров, работ и услуг	200	760	1003	0320380070	244	423 754,00	216 403,20	207 350,80
Социальное обеспечение и иные выплаты населению	200	760	1003	0320380070	300	28 250 277,00	13 493 032,17	14 757 244,83
Социальные выплаты гражданам, кроме публичных нормативных социальных выплат	200	760	1003	0320380070	320	28 250 277,00	13 493 032,17	14 757 244,83
Пособия, компенсации и иные социальные выплаты гражданам, кроме публичных нормативных обязательств	200	760	1003	0320380070	321	28 250 277,00	13 493 032,17	14 757 244,83
Ежемесячные денежные выплаты по оплате за жилое помещение и коммунальные услуги в соответствии со статьей 14 Закона Приморского края от 29 декабря 2004 года № 206-КЗ "О социальной поддержке льготных категорий граждан, проживающих на территории Приморского края"	200	760	1003	0320380120	000	281 905 256,00	204 522 958,91	77 382 297,09
Закупка товаров, работ и услуг для обеспечения государственных (муниципальных) нужд	200	760	1003	0320380120	200	6 101 256,00	2 207 081,67	3 894 174,33
Иные закупки товаров, работ и услуг для обеспечения государственных (муниципальных) нужд	200	760	1003	0320380120	240	6 101 256,00	2 207 081,67	3 894 174,33
Прочая закупка товаров, работ и услуг	200	760	1003	0320380120	244	6 101 256,00	2 207 081,67	3 894 174,33
Социальное обеспечение и иные выплаты населению	200	760	1003	0320380120	300	275 804 000,00	202 315 877,24	73 488 122,76
Публичные нормативные социальные выплаты гражданам	200	760	1003	0320380120	310	275 804 000,00	202 315 877,24	73 488 122,76
Пособия, компенсации, меры социальной поддержки по публичным нормативным обязательствам	200	760	1003	0320380120	313	275 804 000,00	202 315 877,24	73 488 122,76
Компенсация расходов по оплате жилищно-коммунальных услуг в соответствии со статьей 14 Закона Приморского края от 29 декабря 2004 года № 206-КЗ "О социальной поддержке льготных категорий граждан, проживающих на территории Приморского края"	200	760	1003	0320380130	000	499 998 298,00	342 952 224,57	157 046 073,43
Закупка товаров, работ и услуг для обеспечения государственных (муниципальных) нужд	200	760	1003	0320380130	200	7 097 770,00	4 452 766,98	2 645 003,02
Иные закупки товаров, работ и услуг для обеспечения государственных (муниципальных) нужд	200	760	1003	0320380130	240	7 097 770,00	4 452 766,98	2 645 003,02
Прочая закупка товаров, работ и услуг	200	760	1003	0320380130	244	7 097 770,00	4 452 766,98	2 645 003,02
Социальное обеспечение и иные выплаты населению	200	760	1003	0320380130	300	492 900 528,00	338 499 457,59	154 401 070,41
Социальные выплаты гражданам, кроме публичных нормативных социальных выплат	200	760	1003	0320380130	320	492 900 528,00	338 499 457,59	154 401 070,41
Пособия, компенсации и иные социальные выплаты гражданам, кроме публичных нормативных обязательств	200	760	1003	0320380130	321	492 900 528,00	338 499 457,59	154 401 070,41
Предоставление гражданам субсидий на оплату жилого помещения и коммунальных услуг	200	760	1003	0320380220	000	665 918 660,00	396 173 331,42	269 745 328,58
Закупка товаров, работ и услуг для обеспечения государственных (муниципальных) нужд	200	760	1003	0320380220	200	10 318 340,00	6 150 690,30	4 167 649,70
Иные закупки товаров, работ и услуг для обеспечения государственных (муниципальных) нужд	200	760	1003	0320380220	240	10 318 340,00	6 150 690,30	4 167 649,70
Прочая закупка товаров, работ и услуг	200	760	1003	0320380220	244	10 318 340,00	6 150 690,30	4 167 649,70
Социальное обеспечение и иные выплаты населению	200	760	1003	0320380220	300	655 600 320,00	390 022 641,12	265 577 678,88
Социальные выплаты гражданам, кроме публичных нормативных социальных выплат	200	760	1003	0320380220	320	655 600 320,00	390 022 641,12	265 577 678,88
Пособия, компенсации и иные социальные выплаты гражданам, кроме публичных нормативных обязательств	200	760	1003	0320380220	321	655 600 320,00	390 022 641,12	265 577 678,88
Предоставление гражданам социальных выплат на оплату услуг по отоплению и горячему водоснабжению, полученных от теплоснабжающих организаций, являющихся государственными учреждениями	200	760	1003	0320380310	000	23 839 852,00	12 521 857,37	11 317 994,63
Социальное обеспечение и иные выплаты населению	200	760	1003	0320380310	300	23 839 852,00	12 521 857,37	11 317 994,63
Социальные выплаты гражданам, кроме публичных нормативных социальных выплат	200	760	1003	0320380310	320	23 839 852,00	12 521 857,37	11 317 994,63
Пособия, компенсации и иные социальные выплаты гражданам, кроме публичных нормативных обязательств	200	760	1003	0320380310	321	23 839 852,00	12 521 857,37	11 317 994,63
Обеспечение мер социальной поддержки по оплате жилищно-коммунальных услуг детям войны	200	760	1003	0320380350	000	186 368 221,00	149 065 927,46	37 302 293,54
Закупка товаров, работ и услуг для обеспечения государственных (муниципальных) нужд	200	760	1003	0320380350	200	3 832 221,00	2 147 698,06	1 684 522,94
Иные закупки товаров, работ и услуг для обеспечения государственных (муниципальных) нужд	200	760	1003	0320380350	240	3 832 221,00	2 147 698,06	1 684 522,94
Прочая закупка товаров, работ и услуг	200	760	1003	0320380350	244	3 832 221,00	2 147 698,06	1 684 522,94
Социальное обеспечение и иные выплаты населению	200	760	1003	0320380350	300	182 536 000,00	146 918 229,40	35 617 770,60
Социальные выплаты гражданам, кроме публичных нормативных социальных выплат	200	760	1003	0320380350	320	182 536 000,00	146 918 229,40	35 617 770,60
Пособия, компенсации и иные социальные выплаты гражданам, кроме публичных нормативных обязательств	200	760	1003	0320380350	321	182 536 000,00	146 918 229,40	35 617 770,60
Предоставление ежегодной денежной выплаты на оплату стоимости топлива отдельным категориям граждан	200	760	1003	0320380410	000	35 408 880,00	9 191 145,99	26 217 734,01
Закупка товаров, работ и услуг для обеспечения государственных (муниципальных) нужд	200	760	1003	0320380410	200	488 857,00	208 855,64	280 001,36
Иные закупки товаров, работ и услуг для обеспечения государственных (муниципальных) нужд	200	760	1003	0320380410	240	488 857,00	208 855,64	280 001,36
Прочая закупка товаров, работ и услуг	200	760	1003	0320380410	244	488 857,00	208 855,64	280 001,36
Социальное обеспечение и иные выплаты населению	200	760	1003	0320380410	300	34 920 023,00	8 982 290,35	25 937 732,65
Социальные выплаты гражданам, кроме публичных нормативных социальных выплат	200	760	1003	0320380410	320	34 920 023,00	8 982 290,35	25 937 732,65
Пособия, компенсации и иные социальные выплаты гражданам, кроме публичных нормативных обязательств	200	760	1003	0320380410	321	34 920 023,00	8 982 290,35	25 937 732,65
Обеспечение мер социальной поддержки по оплате жилищно-коммунальных услуг ветеранам боевых действий	200	760	1003	0320380430	000	38 401 468,00	23 040 152,54	15 361 315,46
Закупка товаров, работ и услуг для обеспечения государственных (муниципальных) нужд	200	760	1003	0320380430	200	481 581,00	278 671,63	202 909,37
Иные закупки товаров, работ и услуг для обеспечения государственных (муниципальных) нужд	200	760	1003	0320380430	240	481 581,00	278 671,63	202 909,37
Прочая закупка товаров, работ и услуг	200	760	1003	0320380430	244	481 581,00	278 671,63	202 909,37
Социальное обеспечение и иные выплаты населению	200	760	1003	0320380430	300	37 919 887,00	22 761 480,91	15 158 406,09
Социальные выплаты гражданам, кроме публичных нормативных социальных выплат	200	760	1003	0320380430	320	37 919 887,00	22 761 480,91	15 158 406,09
Пособия, компенсации и иные социальные выплаты гражданам, кроме публичных нормативных обязательств	200	760	1003	0320380430	321	37 919 887,00	22 761 480,91	15 158 406,09
Компенсация расходов собственникам жилого помещения, достигшим возраста 70 лет, в размере 100 процентов на оплату взноса на капитальный ремонт общего имущества в многоквартирном доме, проживающим на территории Приморского края	200	760	1003	0320380450	000	90 585 790,00	70 587 450,92	19 998 339,08
Закупка товаров, работ и услуг для обеспечения государственных (муниципальных) нужд	200	760	1003	0320380450	200	884 766,00	656 453,62	228 312,38
Иные закупки товаров, работ и услуг для обеспечения государственных (муниципальных) нужд	200	760	1003	0320380450	240	884 766,00	656 453,62	228 312,38
Прочая закупка товаров, работ и услуг	200	760	1003	0320380450	244	884 766,00	656 453,62	228 312,38
Социальное обеспечение и иные выплаты населению	200	760	1003	0320380450	300	89 701 024,00	69 930 997,30	19 770 026,70
Социальные выплаты гражданам, кроме публичных нормативных социальных выплат	200	760	1003	0320380450	320	89 701 024,00	69 930 997,30	19 770 026,70
Пособия, компенсации и иные социальные выплаты гражданам, кроме публичных нормативных обязательств	200	760	1003	0320380450	321	89 701 024,00	69 930 997,30	19 770 026,70
Основное мероприятие "Предоставление социальной помощи, пособий, компенсаций и единовременных социальных выплат"	200	760	1003	0320400000	000	825 442 285,00	264 082 113,77	561 360 171,23

Осуществление переданного полномочия Российской Федерации по осуществлению ежегодной денежной выплаты лицам, награжденным нагрудным знаком "Почетный донор России"	200	760	1003	0320452200	000	84 374 700,00	83 118 692,85	1 256 007,15
Закупка товаров, работ и услуг для обеспечения государственных (муниципальных) нужд	200	760	1003	0320452200	200	1 079 990,00	1 059 046,13	20 943,87
Иные закупки товаров, работ и услуг для обеспечения государственных (муниципальных) нужд	200	760	1003	0320452200	240	1 079 990,00	1 059 046,13	20 943,87
Прочая закупка товаров, работ и услуг	200	760	1003	0320452200	244	1 079 990,00	1 059 046,13	20 943,87
Социальное обеспечение и иные выплаты населению	200	760	1003	0320452200	300	83 294 710,00	82 059 646,72	1 235 063,28
Публичные нормативные социальные выплаты гражданам	200	760	1003	0320452200	310	83 294 710,00	82 059 646,72	1 235 063,28
Пособия, компенсации, меры социальной поддержки по публичным нормативным обязательствам	200	760	1003	0320452200	313	83 294 710,00	82 059 646,72	1 235 063,28
Выплата государственного единовременного пособия и ежемесячной денежной компенсации гражданам при возникновении поствакциональных осложнений	200	760	1003	0320452400	000	89 100,00	35 621,76	53 478,24
Социальное обеспечение и иные выплаты населению	200	760	1003	0320452400	300	89 100,00	35 621,76	53 478,24
Публичные нормативные социальные выплаты гражданам	200	760	1003	0320452400	310	89 100,00	35 621,76	53 478,24
Пособия, компенсации, меры социальной поддержки по публичным нормативным обязательствам	200	760	1003	0320452400	313	89 100,00	35 621,76	53 478,24
Государственная социальная помощь малоимущим гражданам и реабилитированным лицам	200	760	1003	0320480140	000	7 075 904,00	1 410 733,44	5 665 170,56
Закупка товаров, работ и услуг для обеспечения государственных (муниципальных) нужд	200	760	1003	0320480140	200	83 904,00	18 315,33	65 588,67
Иные закупки товаров, работ и услуг для обеспечения государственных (муниципальных) нужд	200	760	1003	0320480140	240	83 904,00	18 315,33	65 588,67
Прочая закупка товаров, работ и услуг	200	760	1003	0320480140	244	83 904,00	18 315,33	65 588,67
Социальное обеспечение и иные выплаты населению	200	760	1003	0320480140	300	6 992 000,00	1 392 418,11	5 599 581,89
Публичные нормативные социальные выплаты гражданам	200	760	1003	0320480140	310	6 992 000,00	1 392 418,11	5 599 581,89
Пособия, компенсации, меры социальной поддержки по публичным нормативным обязательствам	200	760	1003	0320480140	313	6 992 000,00	1 392 418,11	5 599 581,89
Единовременная социальная выплата лицам, получающим пенсию в Приморском крае	200	760	1003	0320480250	000	300 000 000,00	0,00	300 000 000,00
Закупка товаров, работ и услуг для обеспечения государственных (муниципальных) нужд	200	760	1003	0320480250	200	4 140 000,00	0,00	4 140 000,00
Иные закупки товаров, работ и услуг для обеспечения государственных (муниципальных) нужд	200	760	1003	0320480250	240	4 140 000,00	0,00	4 140 000,00
Прочая закупка товаров, работ и услуг	200	760	1003	0320480250	244	4 140 000,00	0,00	4 140 000,00
Социальное обеспечение и иные выплаты населению	200	760	1003	0320480250	300	295 860 000,00	0,00	295 860 000,00
Публичные нормативные социальные выплаты гражданам	200	760	1003	0320480250	310	295 860 000,00	0,00	295 860 000,00
Пособия, компенсации, меры социальной поддержки по публичным нормативным обязательствам	200	760	1003	0320480250	313	295 860 000,00	0,00	295 860 000,00
Ежегодные денежные выплаты детям войны	200	760	1003	0320480380	000	172 465 000,00	75 444 245,00	97 020 755,00
Закупка товаров, работ и услуг для обеспечения государственных (муниципальных) нужд	200	760	1003	0320480380	200	2 465 000,00	1 184 995,00	1 280 005,00
Иные закупки товаров, работ и услуг для обеспечения государственных (муниципальных) нужд	200	760	1003	0320480380	240	2 465 000,00	1 184 995,00	1 280 005,00
Прочая закупка товаров, работ и услуг	200	760	1003	0320480380	244	2 465 000,00	1 184 995,00	1 280 005,00
Социальное обеспечение и иные выплаты населению	200	760	1003	0320480380	300	170 000 000,00	74 259 250,00	95 740 750,00
Публичные нормативные социальные выплаты гражданам	200	760	1003	0320480380	310	170 000 000,00	74 259 250,00	95 740 750,00
Пособия, компенсации, меры социальной поддержки по публичным нормативным обязательствам	200	760	1003	0320480380	313	170 000 000,00	74 259 250,00	95 740 750,00
Единовременные компенсационные выплаты на изготовление (восстановление) и установку надгробных памятников в соответствии с частью 1 статьи 2 Закона Приморского края от 13 декабря 2018 года № 415-КЗ "О дополнительных мерах социальной поддержки отдельных категорий граждан на территории Приморского края"	200	760	1003	0320480420	000	6 181 873,00	1 597 705,28	4 584 167,72
Закупка товаров, работ и услуг для обеспечения государственных (муниципальных) нужд	200	760	1003	0320480420	200	61 873,00	24 579,62	37 293,38
Иные закупки товаров, работ и услуг для обеспечения государственных (муниципальных) нужд	200	760	1003	0320480420	240	61 873,00	24 579,62	37 293,38
Прочая закупка товаров, работ и услуг	200	760	1003	0320480420	244	61 873,00	24 579,62	37 293,38
Социальное обеспечение и иные выплаты населению	200	760	1003	0320480420	300	6 120 000,00	1 573 125,66	4 546 874,34
Социальные выплаты гражданам, кроме публичных нормативных социальных выплат	200	760	1003	0320480420	320	6 120 000,00	1 573 125,66	4 546 874,34
Пособия, компенсации и иные социальные выплаты гражданам, кроме публичных нормативных обязательств	200	760	1003	0320480420	321	6 120 000,00	1 573 125,66	4 546 874,34
Меры социальной поддержки граждан, награжденных почетным знаком Приморского края "Почетный гражданин Приморского края"	200	760	1003	0320480530	000	1 008 930,00	364 680,00	644 250,00
Закупка товаров, работ и услуг для обеспечения государственных (муниципальных) нужд	200	760	1003	0320480530	200	13 930,00	4 680,00	9 250,00
Иные закупки товаров, работ и услуг для обеспечения государственных (муниципальных) нужд	200	760	1003	0320480530	240	13 930,00	4 680,00	9 250,00
Прочая закупка товаров, работ и услуг	200	760	1003	0320480530	244	13 930,00	4 680,00	9 250,00
Социальное обеспечение и иные выплаты населению	200	760	1003	0320480530	300	995 000,00	360 000,00	635 000,00
Публичные нормативные социальные выплаты гражданам	200	760	1003	0320480530	310	995 000,00	360 000,00	635 000,00
Пособия, компенсации, меры социальной поддержки по публичным нормативным обязательствам	200	760	1003	0320480530	313	995 000,00	360 000,00	635 000,00
Предоставление единовременной социальной выплаты отдельным категориям граждан в связи с годовщиной Победы в Великой Отечественной войне	200	760	1003	0320480550	000	20 787 480,00	15 633 000,00	5 154 480,00
Закупка товаров, работ и услуг для обеспечения государственных (муниципальных) нужд	200	760	1003	0320480550	200	287 480,00	238 750,00	48 730,00
Иные закупки товаров, работ и услуг для обеспечения государственных (муниципальных) нужд	200	760	1003	0320480550	240	287 480,00	238 750,00	48 730,00
Прочая закупка товаров, работ и услуг	200	760	1003	0320480550	244	287 480,00	238 750,00	48 730,00
Социальное обеспечение и иные выплаты населению	200	760	1003	0320480550	300	20 500 000,00	15 394 250,00	5 105 750,00
Публичные нормативные социальные выплаты гражданам	200	760	1003	0320480550	310	20 500 000,00	15 394 250,00	5 105 750,00
Пособия, компенсации, меры социальной поддержки по публичным нормативным обязательствам	200	760	1003	0320480550	313	20 500 000,00	15 394 250,00	5 105 750,00
Выплата социального пособия на погребение	200	760	1003	0320481020	000	23 394 546,00	13 089 300,98	10 305 245,02
Закупка товаров, работ и услуг для обеспечения государственных (муниципальных) нужд	200	760	1003	0320481020	200	323 002,00	180 615,58	142 386,42
Иные закупки товаров, работ и услуг для обеспечения государственных (муниципальных) нужд	200	760	1003	0320481020	240	323 002,00	180 615,58	142 386,42
Прочая закупка товаров, работ и услуг	200	760	1003	0320481020	244	323 002,00	180 615,58	142 386,42
Социальное обеспечение и иные выплаты населению	200	760	1003	0320481020	300	23 071 544,00	12 908 685,40	10 162 858,60
Публичные нормативные социальные выплаты гражданам	200	760	1003	0320481020	310	23 071 544,00	12 908 685,40	10 162 858,60
Пособия, компенсации, меры социальной поддержки по публичным нормативным обязательствам	200	760	1003	0320481020	313	23 071 544,00	12 908 685,40	10 162 858,60
Меры социальной поддержки по обеспечению равной транспортной доступности для льготных категорий граждан, проживающих на территории Приморского края, в том числе компенсационные выплаты по проезду на автомобильном (водном) транспорте общего пользования междугородных маршрутов Приморского края и пригородном железнодорожном транспорте	200	760	1003	0320481040	000	202 696 572,00	67 690 847,34	135 005 724,66
Закупка товаров, работ и услуг для обеспечения государственных (муниципальных) нужд	200	760	1003	0320481040	200	2 798 572,00	582 988,24	2 215 583,76
Иные закупки товаров, работ и услуг для обеспечения государственных (муниципальных) нужд	200	760	1003	0320481040	240	2 798 572,00	582 988,24	2 215 583,76
Прочая закупка товаров, работ и услуг	200	760	1003	0320481040	244	2 798 572,00	582 988,24	2 215 583,76
Социальное обеспечение и иные выплаты населению	200	760	1003	0320481040	300	199 898 000,00	67 107 859,10	132 790 140,90
Публичные нормативные социальные выплаты гражданам	200	760	1003	0320481040	310	980 000,00	0,00	980 000,00
Пособия, компенсации, меры социальной поддержки по публичным нормативным обязательствам	200	760	1003	0320481040	313	980 000,00	0,00	980 000,00
Социальные выплаты гражданам, кроме публичных нормативных социальных выплат	200	760	1003	0320481040	320	198 918 000,00	67 107 859,10	131 810 140,90
Пособия, компенсации и иные социальные выплаты гражданам, кроме публичных нормативных обязательств	200	760	1003	0320481040	321	198 918 000,00	67 107 859,10	131 810 140,90
Оказание протезно-ортопедической помощи малообеспеченным гражданам, не являющимся инвалидами	200	760	1003	0320481050	000	500 000,00	219 716,00	280 284,00
Социальное обеспечение и иные выплаты населению	200	760	1003	0320481050	300	500 000,00	219 716,00	280 284,00
Социальные выплаты гражданам, кроме публичных нормативных социальных выплат	200	760	1003	0320481050	320	500 000,00	219 716,00	280 284,00
Приобретение товаров, работ, услуг в пользу граждан в целях их социального обеспечения	200	760	1003	0320481050	323	500 000,00	219 716,00	280 284,00
Единовременные выплаты отдельным категориям граждан, проживающим на территории Приморского края, в соответствии с частью 3 статьи 1 Закона Приморского края от 13 декабря 2018 года № 415-КЗ "О дополнительных мерах социальной поддержки отдельных категорий граждан на территории Приморского края"	200	760	1003	0320481060	000	4 166 722,00	4 160 683,00	6 039,00
Закупка товаров, работ и услуг для обеспечения государственных (муниципальных) нужд	200	760	1003	0320481060	200	55 722,00	49 683,00	6 039,00
Иные закупки товаров, работ и услуг для обеспечения государственных (муниципальных) нужд	200	760	1003	0320481060	240	55 722,00	49 683,00	6 039,00
Прочая закупка товаров, работ и услуг	200	760	1003	0320481060	244	55 722,00	49 683,00	6 039,00
Социальное обеспечение и иные выплаты населению	200	760	1003	0320481060	300	4 111 000,00	4 111 000,00	0,00
Публичные нормативные социальные выплаты гражданам	200	760	1003	0320481060	310	4 111 000,00	4 111 000,00	0,00
Пособия, компенсации, меры социальной поддержки по публичным нормативным обязательствам	200	760	1003	0320481060	313	4 111 000,00	4 111 000,00	0,00
Осуществление отдельного государственного полномочия по возмещению специализированным службам по вопросам похоронного дела стоимости услуг по погребению умерших, не подлежащих обязательному социальному страхованию на случай временной нетрудоспособности и в связи с материнством на день смерти и не являющихся пенсионерами, а также в случае рождения мертвого ребенка по истечении 154 дней беременности, предоставляемых согласно гарантированному перечню услуг по погребению	200	760	1003	0320493190	000	2 701 458,00	1 316 888,12	1 384 569,88
Межбюджетные трансферты	200	760	1003	0320493190	500	2 701 458,00	1 316 888,12	1 384 569,88
Субвенции	200	760	1003	0320493190	530	2 701 458,00	1 316 888,12	1 384 569,88
Основное мероприятие "Оказание мер социальной поддержки отдельным категориям граждан"	200	760	1003	0320500000	000	320 223 080,54	93 321 217,78	226 901 862,76

Меры социальной поддержки по оплате проезда обучающихся общеобразовательных организаций, обучающихся очной формы обучения профессиональных образовательных организаций и образовательных организаций высшего образования железнодорожным транспортом общего пользования в пригородном сообщении	200	760	1003	0320581200	000	177 349,00	99 256,95	78 092,05
Закупка товаров, работ и услуг для обеспечения государственных (муниципальных) нужд	200	760	1003	0320581200	200	2 449,00	1 114,35	1 334,65
Иные закупки товаров, работ и услуг для обеспечения государственных (муниципальных) нужд	200	760	1003	0320581200	240	2 449,00	1 114,35	1 334,65
Прочая закупка товаров, работ и услуг	200	760	1003	0320581200	244	2 449,00	1 114,35	1 334,65
Социальное обеспечение и иные выплаты населению	200	760	1003	0320581200	300	174 900,00	98 142,60	76 757,40
Социальные выплаты гражданам, кроме публичных нормативных социальных выплат	200	760	1003	0320581200	320	174 900,00	98 142,60	76 757,40
Пособия, компенсации и иные социальные выплаты гражданам, кроме публичных нормативных обязательств	200	760	1003	0320581200	321	174 900,00	98 142,60	76 757,40
Организация санаторно-курортного лечения отдельным категориям граждан	200	760	1003	0320581510	000	50 358 000,00	5 027 340,00	45 330 660,00
Социальное обеспечение и иные выплаты населению	200	760	1003	0320581510	300	50 358 000,00	5 027 340,00	45 330 660,00
Социальные выплаты гражданам, кроме публичных нормативных социальных выплат	200	760	1003	0320581510	320	50 358 000,00	5 027 340,00	45 330 660,00
Приобретение товаров, работ, услуг в пользу граждан в целях их социального обеспечения	200	760	1003	0320581510	323	50 358 000,00	5 027 340,00	45 330 660,00
Предоставление социальной поддержки отдельным категориям граждан Российской Федерации, жилые помещения которых подлежат оснащению автономными дымовыми пожарными извещателями	200	760	1003	0320581560	000	1 000 000,00	0,00	1 000 000,00
Социальное обеспечение и иные выплаты населению	200	760	1003	0320581560	300	1 000 000,00	0,00	1 000 000,00
Социальные выплаты гражданам, кроме публичных нормативных социальных выплат	200	760	1003	0320581560	320	1 000 000,00	0,00	1 000 000,00
Приобретение товаров, работ, услуг в пользу граждан в целях их социального обеспечения	200	760	1003	0320581560	323	1 000 000,00	0,00	1 000 000,00
Предоставление социальной поддержки отдельным категориям граждан Российской Федерации по газификации индивидуальных жилых домов на территории Приморского края	200	760	1003	0320581650	000	50 000 000,00	0,00	50 000 000,00
Социальное обеспечение и иные выплаты населению	200	760	1003	0320581650	300	50 000 000,00	0,00	50 000 000,00
Социальные выплаты гражданам, кроме публичных нормативных социальных выплат	200	760	1003	0320581650	320	50 000 000,00	0,00	50 000 000,00
Приобретение товаров, работ, услуг в пользу граждан в целях их социального обеспечения	200	760	1003	0320581650	323	50 000 000,00	0,00	50 000 000,00
Оказание государственной социальной помощи на основании социального контракта отдельным категориям граждан за счет средств краевого бюджета	200	760	1003	03205D4040	000	23 096 400,00	4 264 849,50	18 831 550,50
Закупка товаров, работ и услуг для обеспечения государственных (муниципальных) нужд	200	760	1003	03205D4040	200	296 400,00	0,00	296 400,00
Иные закупки товаров, работ и услуг для обеспечения государственных (муниципальных) нужд	200	760	1003	03205D4040	240	296 400,00	0,00	296 400,00
Прочая закупка товаров, работ и услуг	200	760	1003	03205D4040	244	296 400,00	0,00	296 400,00
Социальное обеспечение и иные выплаты населению	200	760	1003	03205D4040	300	22 800 000,00	4 264 849,50	18 535 150,50
Социальные выплаты гражданам, кроме публичных нормативных социальных выплат	200	760	1003	03205D4040	320	22 800 000,00	4 264 849,50	18 535 150,50
Пособия, компенсации и иные социальные выплаты гражданам, кроме публичных нормативных обязательств	200	760	1003	03205D4040	321	22 800 000,00	4 264 849,50	18 535 150,50
Оказание государственной социальной помощи на основании социального контракта отдельным категориям граждан	200	760	1003	03205R4040	000	195 591 331,54	83 929 771,33	111 661 560,21
Закупка товаров, работ и услуг для обеспечения государственных (муниципальных) нужд	200	760	1003	03205R4040	200	1 362 618,21	363 204,45	999 413,76
Иные закупки товаров, работ и услуг для обеспечения государственных (муниципальных) нужд	200	760	1003	03205R4040	240	1 362 618,21	363 204,45	999 413,76
Прочая закупка товаров, работ и услуг	200	760	1003	03205R4040	244	1 362 618,21	363 204,45	999 413,76
Социальное обеспечение и иные выплаты населению	200	760	1003	03205R4040	300	194 228 713,33	83 566 566,88	110 662 146,45
Публичные нормативные социальные выплаты гражданам	200	760	1003	03205R4040	310	104 816 785,71	36 939 467,06	67 877 318,65
Пособия, компенсации, меры социальной поддержки по публичным нормативным обязательствам	200	760	1003	03205R4040	313	104 816 785,71	36 939 467,06	67 877 318,65
Социальные выплаты гражданам, кроме публичных нормативных социальных выплат	200	760	1003	03205R4040	320	89 411 927,62	46 627 099,82	42 784 827,80
Пособия, компенсации и иные социальные выплаты гражданам, кроме публичных нормативных обязательств	200	760	1003	03205R4040	321	79 000 075,22	38 750 345,64	40 249 729,58
Приобретение товаров, работ, услуг в пользу граждан в целях их социального обеспечения	200	760	1003	03205R4040	323	10 411 852,40	7 876 754,18	2 535 098,22
Подпрограмма "Обеспечение жильем отдельных категорий граждан в Приморском крае"	200	760	1003	0330000000	000	247 670 426,00	28 685 662,35	218 984 763,65
Основное мероприятие "Обеспечение жильем отдельных категорий граждан"	200	760	1003	0330100000	000	247 670 426,00	28 685 662,35	218 984 763,65
Осуществление полномочий по обеспечению жильем отдельных категорий граждан, установленных Федеральным законом от 12 января 1995 года № 5-ФЗ "О ветеранах", в соответствии с Указом Президента Российской Федерации от 7 мая 2008 года № 714 "Об обеспечении жильем ветеранов Великой Отечественной войны 1941 - 1945 годов"	200	760	1003	0330151340	000	14 628 700,00	0,00	14 628 700,00
Социальное обеспечение и иные выплаты населению	200	760	1003	0330151340	300	14 628 700,00	0,00	14 628 700,00
Социальные выплаты гражданам, кроме публичных нормативных социальных выплат	200	760	1003	0330151340	320	14 628 700,00	0,00	14 628 700,00
Субсидии гражданам на приобретение жилья	200	760	1003	0330151340	322	14 628 700,00	0,00	14 628 700,00
Осуществление полномочий по обеспечению жильем отдельных категорий граждан, установленных Федеральным законом от 12 января 1995 года № 5-ФЗ "О ветеранах"	200	760	1003	0330151350	000	30 199 700,00	0,00	30 199 700,00
Социальное обеспечение и иные выплаты населению	200	760	1003	0330151350	300	30 199 700,00	0,00	30 199 700,00
Социальные выплаты гражданам, кроме публичных нормативных социальных выплат	200	760	1003	0330151350	320	30 199 700,00	0,00	30 199 700,00
Субсидии гражданам на приобретение жилья	200	760	1003	0330151350	322	30 199 700,00	0,00	30 199 700,00
Осуществление полномочий по обеспечению жильем отдельных категорий граждан, установленных Федеральным законом от 24 ноября 1995 года № 181-ФЗ "О социальной защите инвалидов в Российской Федерации"	200	760	1003	0330151760	000	118 095 500,00	0,00	118 095 500,00
Социальное обеспечение и иные выплаты населению	200	760	1003	0330151760	300	118 095 500,00	0,00	118 095 500,00
Социальные выплаты гражданам, кроме публичных нормативных социальных выплат	200	760	1003	0330151760	320	118 095 500,00	0,00	118 095 500,00
Субсидии гражданам на приобретение жилья	200	760	1003	0330151760	322	118 095 500,00	0,00	118 095 500,00
Социальные выплаты на компенсацию части расходов по уплате процентов по ипотечным жилищным кредитам	200	760	1003	0330180240	000	73 473 600,00	25 797 289,59	47 676 310,41
Закупка товаров, работ и услуг для обеспечения государственных (муниципальных) нужд	200	760	1003	0330180240	200	1 008 425,00	252 000,40	756 424,60
Иные закупки товаров, работ и услуг для обеспечения государственных (муниципальных) нужд	200	760	1003	0330180240	240	1 008 425,00	252 000,40	756 424,60
Прочая закупка товаров, работ и услуг	200	760	1003	0330180240	244	1 008 425,00	252 000,40	756 424,60
Социальное обеспечение и иные выплаты населению	200	760	1003	0330180240	300	72 465 175,00	25 545 289,19	46 919 885,81
Социальные выплаты гражданам, кроме публичных нормативных социальных выплат	200	760	1003	0330180240	320	72 465 175,00	25 545 289,19	46 919 885,81
Пособия, компенсации и иные социальные выплаты гражданам, кроме публичных нормативных обязательств	200	760	1003	0330180240	321	72 465 175,00	25 545 289,19	46 919 885,81
Компенсация расходов по договору найма (поднайма) жилого помещения для отдельных категорий граждан в Приморском крае	200	760	1003	0330180390	000	2 387 970,00	1 026 372,76	1 361 597,24
Закупка товаров, работ и услуг для обеспечения государственных (муниципальных) нужд	200	760	1003	0330180390	200	32 970,00	13 039,43	19 930,57
Иные закупки товаров, работ и услуг для обеспечения государственных (муниципальных) нужд	200	760	1003	0330180390	240	32 970,00	13 039,43	19 930,57
Прочая закупка товаров, работ и услуг	200	760	1003	0330180390	244	32 970,00	13 039,43	19 930,57
Социальное обеспечение и иные выплаты населению	200	760	1003	0330180390	300	2 355 000,00	1 013 333,33	1 341 666,67
Социальные выплаты гражданам, кроме публичных нормативных социальных выплат	200	760	1003	0330180390	320	2 355 000,00	1 013 333,33	1 341 666,67
Пособия, компенсации и иные социальные выплаты гражданам, кроме публичных нормативных обязательств	200	760	1003	0330180390	321	2 355 000,00	1 013 333,33	1 341 666,67
Предоставление социальной выплаты на приобретение жилого помещения реабилитированным лицам и членам их семей	200	760	1003	0330181070	000	4 552 956,00	0,00	4 552 956,00
Социальное обеспечение и иные выплаты населению	200	760	1003	0330181070	300	4 552 956,00	0,00	4 552 956,00
Социальные выплаты гражданам, кроме публичных нормативных социальных выплат	200	760	1003	0330181070	320	4 552 956,00	0,00	4 552 956,00
Субсидии гражданам на приобретение жилья	200	760	1003	0330181070	322	4 552 956,00	0,00	4 552 956,00
Предоставление денежной выплаты гражданам, жилые помещения которых признаны непригодными для проживания в результате чрезвычайной ситуации, вызванной ливневыми дождями на территории Приморского края в августе-сентябре 2016 года, на приобретение или строительство жилых помещений	200	760	1003	0330181350	000	1 470 000,00	0,00	1 470 000,00
Социальное обеспечение и иные выплаты населению	200	760	1003	0330181350	300	1 470 000,00	0,00	1 470 000,00
Социальные выплаты гражданам, кроме публичных нормативных социальных выплат	200	760	1003	0330181350	320	1 470 000,00	0,00	1 470 000,00
Субсидии гражданам на приобретение жилья	200	760	1003	0330181350	322	1 470 000,00	0,00	1 470 000,00
Предоставление денежной выплаты на приобретение жилых помещений по договору купли-продажи гражданам, чьи денежные средства привлечены для строительства многоквартирных домов на территории Партизанского городского округа Приморского края и чьи права нарушены	200	760	1003	0330181360	000	1 862 000,00	1 862 000,00	0,00
Социальное обеспечение и иные выплаты населению	200	760	1003	0330181360	300	1 862 000,00	1 862 000,00	0,00
Социальные выплаты гражданам, кроме публичных нормативных социальных выплат	200	760	1003	0330181360	320	1 862 000,00	1 862 000,00	0,00
Субсидии гражданам на приобретение жилья	200	760	1003	0330181360	322	1 862 000,00	1 862 000,00	0,00
Предоставление денежной выплаты гражданам, жилые помещения которых признаны непригодными для проживания в результате чрезвычайной ситуации на территории Приморского края	200	760	1003	0330181400	000	1 000 000,00	0,00	1 000 000,00
Социальное обеспечение и иные выплаты населению	200	760	1003	0330181400	300	1 000 000,00	0,00	1 000 000,00
Социальные выплаты гражданам, кроме публичных нормативных социальных выплат	200	760	1003	0330181400	320	1 000 000,00	0,00	1 000 000,00
Субсидии гражданам на приобретение жилья	200	760	1003	0330181400	322	1 000 000,00	0,00	1 000 000,00
Подпрограмма "Доступная среда"	200	760	1003	0350000000	000	44 456 165,21	9 383 713,00	35 072 452,21
Основное мероприятие "Мероприятия по адаптации объектов социальной, транспортной, инженерной инфраструктуры, в том числе приоритетных объектов в приоритетных сферах жизнедеятельности инвалидов, для обеспечения доступности и получения услуг инвалидами и другими маломобильными группами населения"	200	760	1003	0350100000	000	44 456 165,21	9 383 713,00	35 072 452,21

Компенсация расходов, отнесенных на реализацию мероприятий по адаптации жилых помещений с учетом потребностей инвалидов (детей-инвалидов), направленных на создание условий по обеспечению свободного передвижения в жилом помещении и беспрепятственного доступа к жилому помещению, а также на обеспечение индивидуальной мобильности	200	760	1003	0350180520	000	10 068 800,00	9 383 713,00	685 087,00
Закупка товаров, работ и услуг для обеспечения государственных (муниципальных) нужд	200	760	1003	0350180520	200	148 800,00	76 249,00	72 551,00
Иные закупки товаров, работ и услуг для обеспечения государственных (муниципальных) нужд	200	760	1003	0350180520	240	148 800,00	76 249,00	72 551,00
Прочая закупка товаров, работ и услуг	200	760	1003	0350180520	244	148 800,00	76 249,00	72 551,00
Социальное обеспечение и иные выплаты населению	200	760	1003	0350180520	300	9 920 000,00	9 307 464,00	612 536,00
Социальные выплаты гражданам, кроме публичных нормативных социальных выплат	200	760	1003	0350180520	320	9 920 000,00	9 307 464,00	612 536,00
Пособия, компенсации и иные социальные выплаты гражданам, кроме публичных нормативных обязательств	200	760	1003	0350180520	321	9 920 000,00	9 307 464,00	612 536,00
Предоставление дополнительных мер социальной поддержки отдельным категориям инвалидов (детей-инвалидов) по приспособлению жилых помещений с учетом их потребностей и созданию условий индивидуальной мобильности	200	760	1003	0350181710	000	34 387 365,21	0,00	34 387 365,21
Закупка товаров, работ и услуг для обеспечения государственных (муниципальных) нужд	200	760	1003	0350181710	200	464 993,21	0,00	464 993,21
Иные закупки товаров, работ и услуг для обеспечения государственных (муниципальных) нужд	200	760	1003	0350181710	240	464 993,21	0,00	464 993,21
Прочая закупка товаров, работ и услуг	200	760	1003	0350181710	244	464 993,21	0,00	464 993,21
Социальное обеспечение и иные выплаты населению	200	760	1003	0350181710	300	33 922 372,00	0,00	33 922 372,00
Социальные выплаты гражданам, кроме публичных нормативных социальных выплат	200	760	1003	0350181710	320	33 922 372,00	0,00	33 922 372,00
Пособия, компенсации и иные социальные выплаты гражданам, кроме публичных нормативных обязательств	200	760	1003	0350181710	321	33 922 372,00	0,00	33 922 372,00
Охрана семьи и детства	200	760	1004	0300000000	000	14 869 777 493,14	6 195 332 580,76	8 674 444 912,38
Подпрограмма "Социальная поддержка семей и детей в Приморском крае"	200	760	1004	0310000000	000	14 159 678 169,05	5 903 416 924,53	8 256 261 244,52
Основное мероприятие "Профилактика жестокого обращения с детьми и безнадзорности несовершеннолетних"	200	760	1004	0310200000	000	154 800,00	0,00	154 800,00
Осуществление переданных полномочий Российской Федерации по осуществлению деятельности, связанной с перевозкой между субъектами Российской Федерации, а также в пределах территорий государств - участников Содружества Независимых Государств несовершеннолетних, самовольно ушедших из семей, организаций для детей-сирот и детей, оставшихся без попечения родителей, образовательных организаций и иных организаций	200	760	1004	0310259400	000	144 800,00	0,00	144 800,00
Предоставление субсидий бюджетным, автономным учреждениям и иным некоммерческим организациям	200	760	1004	0310259400	600	144 800,00	0,00	144 800,00
Субсидии бюджетным учреждениям	200	760	1004	0310259400	610	144 800,00	0,00	144 800,00
Субсидии бюджетным учреждениям на иные цели	200	760	1004	0310259400	612	144 800,00	0,00	144 800,00
Субсидии краевым государственным бюджетным и автономным учреждениям на иные цели	200	760	1004	0310271600	000	10 000,00	0,00	10 000,00
Предоставление субсидий бюджетным, автономным учреждениям и иным некоммерческим организациям	200	760	1004	0310271600	600	10 000,00	0,00	10 000,00
Субсидии бюджетным учреждениям	200	760	1004	0310271600	610	10 000,00	0,00	10 000,00
Субсидии бюджетным учреждениям на иные цели	200	760	1004	0310271600	612	10 000,00	0,00	10 000,00
Основное мероприятие "Меры социальной поддержки семей, имеющих детей"	200	760	1004	0310500000	000	8 556 038 746,09	3 477 741 648,09	5 078 297 098,00
Субвенции бюджету Пенсионного фонда Российской Федерации на осуществление ежемесячной денежной выплаты на ребенка в возрасте от восьми до семнадцати лет	200	760	1004	0310531440	000	976 281 400,00	325 427 150,00	650 854 250,00
Межбюджетные трансферты	200	760	1004	0310531440	500	976 281 400,00	325 427 150,00	650 854 250,00
Межбюджетные трансферты бюджету Пенсионного фонда Российской Федерации	200	760	1004	0310531440	570	976 281 400,00	325 427 150,00	650 854 250,00
Предоставление мер социальной поддержки многодетных семей	200	760	1004	0310580080	000	263 556 573,00	102 394 581,61	161 161 991,39
Закупка товаров, работ и услуг для обеспечения государственных (муниципальных) нужд	200	760	1004	0310580080	200	3 022 199,00	1 182 180,22	1 840 018,78
Иные закупки товаров, работ и услуг для обеспечения государственных (муниципальных) нужд	200	760	1004	0310580080	240	3 022 199,00	1 182 180,22	1 840 018,78
Прочая закупка товаров, работ и услуг	200	760	1004	0310580080	244	3 022 199,00	1 182 180,22	1 840 018,78
Социальное обеспечение и иные выплаты населению	200	760	1004	0310580080	300	260 534 374,00	101 212 401,39	159 321 972,61
Публичные нормативные социальные выплаты гражданам	200	760	1004	0310580080	310	86 990 000,00	0,00	86 990 000,00
Пособия, компенсации, меры социальной поддержки по публичным нормативным обязательствам	200	760	1004	0310580080	313	86 990 000,00	0,00	86 990 000,00
Социальные выплаты гражданам, кроме публичных нормативных социальных выплат	200	760	1004	0310580080	320	173 544 374,00	101 212 401,39	72 331 972,61
Пособия, компенсации и иные социальные выплаты гражданам, кроме публичных нормативных обязательств	200	760	1004	0310580080	321	173 544 374,00	101 212 401,39	72 331 972,61
Выплата ежемесячного пособия на ребенка	200	760	1004	0310580160	000	347 369 819,00	169 189 342,08	178 180 476,92
Закупка товаров, работ и услуг для обеспечения государственных (муниципальных) нужд	200	760	1004	0310580160	200	969 928,00	353 928,29	615 999,71
Иные закупки товаров, работ и услуг для обеспечения государственных (муниципальных) нужд	200	760	1004	0310580160	240	969 928,00	353 928,29	615 999,71
Прочая закупка товаров, работ и услуг	200	760	1004	0310580160	244	969 928,00	353 928,29	615 999,71
Социальное обеспечение и иные выплаты населению	200	760	1004	0310580160	300	346 399 891,00	168 835 413,79	177 564 477,21
Публичные нормативные социальные выплаты гражданам	200	760	1004	0310580160	310	346 399 891,00	168 835 413,79	177 564 477,21
Пособия, компенсации, меры социальной поддержки по публичным нормативным обязательствам	200	760	1004	0310580160	313	346 399 891,00	168 835 413,79	177 564 477,21
Единовременная социальная выплата многодетным семьям, в которых воспитываются шесть и более детей, на приобретение транспортного средства	200	760	1004	0310580480	000	42 000 000,00	13 000 000,00	29 000 000,00
Социальное обеспечение и иные выплаты населению	200	760	1004	0310580480	300	42 000 000,00	13 000 000,00	29 000 000,00
Социальные выплаты гражданам, кроме публичных нормативных социальных выплат	200	760	1004	0310580480	320	42 000 000,00	13 000 000,00	29 000 000,00
Приобретение товаров, работ, услуг в пользу граждан в целях их социального обеспечения	200	760	1004	0310580480	323	42 000 000,00	13 000 000,00	29 000 000,00
Осуществление ежемесячных выплат на детей в возрасте от трех до семи лет включительно	200	760	1004	03105R3020	000	6 926 830 954,09	2 867 730 574,40	4 059 100 379,69
Закупка товаров, работ и услуг для обеспечения государственных (муниципальных) нужд	200	760	1004	03105R3020	200	13 244 406,48	5 935 507,61	7 308 898,87
Иные закупки товаров, работ и услуг для обеспечения государственных (муниципальных) нужд	200	760	1004	03105R3020	240	13 244 406,48	5 935 507,61	7 308 898,87
Прочая закупка товаров, работ и услуг	200	760	1004	03105R3020	244	13 244 406,48	5 935 507,61	7 308 898,87
Социальное обеспечение и иные выплаты населению	200	760	1004	03105R3020	300	6 913 586 547,61	2 861 795 066,79	4 051 791 480,82
Публичные нормативные социальные выплаты гражданам	200	760	1004	03105R3020	310	6 913 586 547,61	2 861 795 066,79	4 051 791 480,82
Пособия, компенсации, меры социальной поддержки по публичным нормативным обязательствам	200	760	1004	03105R3020	313	6 913 586 547,61	2 861 795 066,79	4 051 791 480,82
Федеральный проект "Финансовая поддержка семей при рождении детей"	200	760	1004	031P100000	000	5 603 484 622,96	2 425 675 276,44	3 177 809 346,52
Осуществление единовременной выплаты при рождении первого ребенка, а также предоставление регионального материнского (семейного) капитала при рождении второго ребенка в субъектах Российской Федерации, входящих в состав Дальневосточного федерального округа	200	760	1004	031P150780	000	1 039 655 526,68	237 888 383,48	801 767 143,20
Закупка товаров, работ и услуг для обеспечения государственных (муниципальных) нужд	200	760	1004	031P150780	200	7 301 343,01	2 411 799,95	4 889 543,06
Иные закупки товаров, работ и услуг для обеспечения государственных (муниципальных) нужд	200	760	1004	031P150780	240	7 301 343,01	2 411 799,95	4 889 543,06
Прочая закупка товаров, работ и услуг	200	760	1004	031P150780	244	7 301 343,01	2 411 799,95	4 889 543,06
Социальное обеспечение и иные выплаты населению	200	760	1004	031P150780	300	1 032 354 183,67	235 476 583,53	796 877 600,14
Публичные нормативные социальные выплаты гражданам	200	760	1004	031P150780	310	1 014 354 183,67	235 476 583,53	778 877 600,14
Пособия, компенсации, меры социальной поддержки по публичным нормативным обязательствам	200	760	1004	031P150780	313	1 014 354 183,67	235 476 583,53	778 877 600,14
Социальные выплаты гражданам, кроме публичных нормативных социальных выплат	200	760	1004	031P150780	320	18 000 000,00	0,00	18 000 000,00
Приобретение товаров, работ, услуг в пользу граждан в целях их социального обеспечения	200	760	1004	031P150780	323	18 000 000,00	0,00	18 000 000,00
Осуществление ежемесячной денежной выплаты, назначаемой в случае рождения третьего ребенка или последующих детей до достижения ребенком возраста трех лет	200	760	1004	031P150840	000	1 624 743 464,28	828 250 602,10	796 492 862,18
Закупка товаров, работ и услуг для обеспечения государственных (муниципальных) нужд	200	760	1004	031P150840	200	20 850 607,14	10 087 387,50	10 763 219,64
Иные закупки товаров, работ и услуг для обеспечения государственных (муниципальных) нужд	200	760	1004	031P150840	240	20 850 607,14	10 087 387,50	10 763 219,64
Прочая закупка товаров, работ и услуг	200	760	1004	031P150840	244	20 850 607,14	10 087 387,50	10 763 219,64
Социальное обеспечение и иные выплаты населению	200	760	1004	031P150840	300	1 603 892 857,14	818 163 214,60	785 729 642,54
Публичные нормативные социальные выплаты гражданам	200	760	1004	031P150840	310	1 603 892 857,14	818 163 214,60	785 729 642,54
Пособия, компенсации, меры социальной поддержки по публичным нормативным обязательствам	200	760	1004	031P150840	313	1 603 892 857,14	818 163 214,60	785 729 642,54
Осуществление ежемесячной выплаты в связи с рождением (усыновлением) первого ребенка	200	760	1004	031P155730	000	2 323 306 400,00	1 123 125 913,59	1 200 180 486,41
Социальное обеспечение и иные выплаты населению	200	760	1004	031P155730	300	2 323 306 400,00	1 123 125 913,59	1 200 180 486,41
Публичные нормативные социальные выплаты гражданам	200	760	1004	031P155730	310	2 323 306 400,00	1 123 125 913,59	1 200 180 486,41
Пособия, компенсации, меры социальной поддержки по публичным нормативным обязательствам	200	760	1004	031P155730	313	2 323 306 400,00	1 123 125 913,59	1 200 180 486,41
Предоставление регионального материнского (семейного) капитала	200	760	1004	031P180090	000	530 254 869,00	197 210 172,61	333 044 696,39
Закупка товаров, работ и услуг для обеспечения государственных (муниципальных) нужд	200	760	1004	031P180090	200	6 803 869,00	2 613 948,45	4 189 920,55
Иные закупки товаров, работ и услуг для обеспечения государственных (муниципальных) нужд	200	760	1004	031P180090	240	6 803 869,00	2 613 948,45	4 189 920,55
Прочая закупка товаров, работ и услуг	200	760	1004	031P180090	244	6 803 869,00	2 613 948,45	4 189 920,55
Социальное обеспечение и иные выплаты населению	200	760	1004	031P180090	300	523 451 000,00	194 596 224,16	328 854 775,84
Публичные нормативные социальные выплаты гражданам	200	760	1004	031P180090	310	523 451 000,00	194 596 224,16	328 854 775,84
Пособия, компенсации, меры социальной поддержки по публичным нормативным обязательствам	200	760	1004	031P180090	313	523 451 000,00	194 596 224,16	328 854 775,84
Доплата к единовременной выплате в случае рождения женщиной в возрасте от 18 до 25 лет первого ребенка	200	760	1004	031P180460	000	39 061 176,00	17 393 123,79	21 668 052,21
Закупка товаров, работ и услуг для обеспечения государственных (муниципальных) нужд	200	760	1004	031P180460	200	463 176,00	186 682,79	276 493,21

Иные закупки товаров, работ и услуг для обеспечения государственных (муниципальных) нужд	200	760	1004	031Р180460	240	463 176,00	186 682,79	276 493,21
Прочая закупка товаров, работ и услуг	200	760	1004	031Р180460	244	463 176,00	186 682,79	276 493,21
Социальное обеспечение и иные выплаты населению	200	760	1004	031Р180460	300	38 598 000,00	17 206 441,00	21 391 559,00
Публичные нормативные социальные выплаты гражданам	200	760	1004	031Р180460	310	38 598 000,00	17 206 441,00	21 391 559,00
Пособия, компенсации, меры социальной поддержки по публичным нормативным обязательствам	200	760	1004	031Р180460	313	38 598 000,00	17 206 441,00	21 391 559,00
Ежемесячная денежная выплата, назначаемая в случае рождения третьего ребенка или последующих детей до достижения ребенком возраста трех лет за счет средств краевого бюджета	200	760	1004	031Р1Д0840	000	46 463 187,00	21 807 080,87	24 656 106,13
Закупка товаров, работ и услуг для обеспечения государственных (муниципальных) нужд	200	760	1004	031Р1Д0840	200	550 947,00	243 546,90	307 400,10
Иные закупки товаров, работ и услуг для обеспечения государственных (муниципальных) нужд	200	760	1004	031Р1Д0840	240	550 947,00	243 546,90	307 400,10
Прочая закупка товаров, работ и услуг	200	760	1004	031Р1Д0840	244	550 947,00	243 546,90	307 400,10
Социальное обеспечение и иные выплаты населению	200	760	1004	031Р1Д0840	300	45 912 240,00	21 563 533,97	24 348 706,03
Публичные нормативные социальные выплаты гражданам	200	760	1004	031Р1Д0840	310	45 912 240,00	21 563 533,97	24 348 706,03
Пособия, компенсации, меры социальной поддержки по публичным нормативным обязательствам	200	760	1004	031Р1Д0840	313	45 912 240,00	21 563 533,97	24 348 706,03
Подпрограмма "Социальная поддержка отдельных категорий граждан в Приморском крае"	200	760	1004	0320000000	000	1 584 160,00	19 524,87	1 564 635,13
Основное мероприятие "Выплата пенсий и доплат к пенсии"	200	760	1004	0320100000	000	1 584 160,00	19 524,87	1 564 635,13
Социальная выплата получателям региональной социальной доплаты к пенсии, не достигшим возраста 18 лет и осуществляющим трудовую деятельность в период летних каникул	200	760	1004	0320180540	000	1 584 160,00	19 524,87	1 564 635,13
Закупка товаров, работ и услуг для обеспечения государственных (муниципальных) нужд	200	760	1004	0320180540	200	22 645,00	433,90	22 211,10
Иные закупки товаров, работ и услуг для обеспечения государственных (муниципальных) нужд	200	760	1004	0320180540	240	22 645,00	433,90	22 211,10
Прочая закупка товаров, работ и услуг	200	760	1004	0320180540	244	22 645,00	433,90	22 211,10
Социальное обеспечение и иные выплаты населению	200	760	1004	0320180540	300	1 561 515,00	19 090,97	1 542 424,03
Публичные нормативные социальные выплаты гражданам	200	760	1004	0320180540	310	1 561 515,00	19 090,97	1 542 424,03
Иные пенсии, социальные доплаты к пенсиям	200	760	1004	0320180540	312	1 561 515,00	19 090,97	1 542 424,03
Подпрограмма "Обеспечение жильем отдельных категорий граждан в Приморском крае"	200	760	1004	0330000000	000	708 079 164,09	291 896 131,36	416 183 032,73
Основное мероприятие "Обеспечение жильем отдельных категорий граждан"	200	760	1004	0330100000	000	20 060 608,00	5 892 081,36	14 168 526,64
Компенсации расходов по договору найма (поднайма) жилого помещения лиц из числа детей-сирот и детей, оставшихся без попечения родителей, а также лиц, которые относились к указанным категориям и достигли возраста 23 лет, в Приморском крае	200	760	1004	0330180330	000	19 060 608,00	5 892 081,36	13 168 526,64
Закупка товаров, работ и услуг для обеспечения государственных (муниципальных) нужд	200	760	1004	0330180330	200	244 608,00	67 177,58	177 430,42
Иные закупки товаров, работ и услуг для обеспечения государственных (муниципальных) нужд	200	760	1004	0330180330	240	244 608,00	67 177,58	177 430,42
Прочая закупка товаров, работ и услуг	200	760	1004	0330180330	244	244 608,00	67 177,58	177 430,42
Социальное обеспечение и иные выплаты населению	200	760	1004	0330180330	300	18 816 000,00	5 824 903,78	12 991 096,22
Социальные выплаты гражданам, кроме публичных нормативных социальных выплат	200	760	1004	0330180330	320	18 816 000,00	5 824 903,78	12 991 096,22
Пособия, компенсации и иные социальные выплаты гражданам, кроме публичных нормативных обязательств	200	760	1004	0330180330	321	18 816 000,00	5 824 903,78	12 991 096,22
Предоставление денежной выплаты приемным семьям, жилые помещения которых признаны непригодными для проживания в результате пожара на территории Приморского края	200	760	1004	0330181570	000	1 000 000,00	0,00	1 000 000,00
Социальное обеспечение и иные выплаты населению	200	760	1004	0330181570	300	1 000 000,00	0,00	1 000 000,00
Социальные выплаты гражданам, кроме публичных нормативных социальных выплат	200	760	1004	0330181570	320	1 000 000,00	0,00	1 000 000,00
Субсидии гражданам на приобретение жилья	200	760	1004	0330181570	322	1 000 000,00	0,00	1 000 000,00
Федеральный проект "Финансовая поддержка семей при рождении детей"	200	760	1004	033Р100000	000	688 018 556,09	286 004 050,00	402 014 506,09
Предоставление социальной выплаты на приобретение жилья семье, в которой родились одновременно трое и более детей	200	760	1004	033Р181030	000	25 974 936,00	8 381 448,00	17 593 488,00
Социальное обеспечение и иные выплаты населению	200	760	1004	033Р181030	300	25 974 936,00	8 381 448,00	17 593 488,00
Социальные выплаты гражданам, кроме публичных нормативных социальных выплат	200	760	1004	033Р181030	320	25 974 936,00	8 381 448,00	17 593 488,00
Субсидии гражданам на приобретение жилья	200	760	1004	033Р181030	322	25 974 936,00	8 381 448,00	17 593 488,00
Предоставление денежной выплаты семьям на приобретение или строительство жилого помещения на территории Приморского края в соответствии со статьей 1 Закона Приморского края от 24.12.2018 № 426-КЗ "О социальной поддержке семей с детьми, нуждающихся в улучшении жилищных условий, на территории Приморского края"	200	760	1004	033Р181550	000	662 043 620,09	277 622 602,00	384 421 018,09
Социальное обеспечение и иные выплаты населению	200	760	1004	033Р181550	300	662 043 620,09	277 622 602,00	384 421 018,09
Социальные выплаты гражданам, кроме публичных нормативных социальных выплат	200	760	1004	033Р181550	320	662 043 620,09	277 622 602,00	384 421 018,09
Субсидии гражданам на приобретение жилья	200	760	1004	033Р181550	322	662 043 620,09	277 622 602,00	384 421 018,09
Подпрограмма "Развитие и модернизация социального обслуживания населения в Приморском крае"	200	760	1004	0340000000	000	436 000,00	0,00	436 000,00
Федеральный проект "Финансовая поддержка семей при рождении детей"	200	760	1004	034Р100000	000	436 000,00	0,00	436 000,00
Выплата денежного поощрения семьям, являющимся победителями регионального этапа Всероссийского конкурса "Семья года", а также оплата расходов, связанных с участием семей-победителей в церемонии торжественного награждения победителей Всероссийского конкурса "Семья года"	200	760	1004	034Р181620	000	436 000,00	0,00	436 000,00
Социальное обеспечение и иные выплаты населению	200	760	1004	034Р181620	300	436 000,00	0,00	436 000,00
Социальные выплаты гражданам, кроме публичных нормативных социальных выплат	200	760	1004	034Р181620	320	186 000,00	0,00	186 000,00
Приобретение товаров, работ, услуг в пользу граждан в целях их социального обеспечения	200	760	1004	034Р181620	323	186 000,00	0,00	186 000,00
Иные выплаты населению	200	760	1004	034Р181620	360	250 000,00	0,00	250 000,00
Другие вопросы в области социальной политики	200	760	1006	0300000000	000	996 923 560,00	401 314 257,16	595 609 302,84
Подпрограмма "Социальная поддержка семей и детей в Приморском крае"	200	760	1006	0310000000	000	10 560 465,00	0,00	10 560 465,00
Основное мероприятие "Поддержка детей и семей, находящихся в трудной жизненной ситуации"	200	760	1006	0310300000	000	10 560 465,00	0,00	10 560 465,00
Грант в форме субсидии организатору проекта социального воздействия в Приморском крае, направленного на достижение социально значимого эффекта в сфере социальной защиты населения Приморского края	200	760	1006	0310362370	000	9 560 465,00	0,00	9 560 465,00
Иные бюджетные ассигнования	200	760	1006	0310362370	800	9 560 465,00	0,00	9 560 465,00
Субсидии юридическим лицам (кроме некоммерческих организаций), индивидуальным предпринимателям, физическим лицам - производителям товаров, работ, услуг	200	760	1006	0310362370	810	9 560 465,00	0,00	9 560 465,00
Субсидии (гранты в форме субсидий) на финансовое обеспечение затрат в связи с производством (реализацией) товаров, выполнением работ, оказанием услуг, не подлежащие казначейскому сопровождению	200	760	1006	0310362370	813	9 560 465,00	0,00	9 560 465,00
Грант в форме субсидии оператору проекта социального воздействия в Приморском крае, направленного на достижение социально значимого эффекта в сфере социальной защиты населения Приморского края	200	760	1006	0310362380	000	1 000 000,00	0,00	1 000 000,00
Иные бюджетные ассигнования	200	760	1006	0310362380	800	1 000 000,00	0,00	1 000 000,00
Субсидии государственным корпорациям (компаниям), публично-правовым компаниям	200	760	1006	0310362380	820	1 000 000,00	0,00	1 000 000,00
Субсидии государственным корпорациям (компаниям), публично-правовым компаниям на иные цели	200	760	1006	0310362380	824	1 000 000,00	0,00	1 000 000,00
Подпрограмма "Развитие и модернизация социального обслуживания населения в Приморском крае"	200	760	1006	0340000000	000	986 263 385,00	401 233 557,16	585 029 827,84
Основное мероприятие "Обеспечение функций государственного органа в сфере социальной поддержки и содействия занятости населения"	200	760	1006	0340200000	000	985 499 385,00	401 233 557,16	584 265 827,84
Руководство и управление в сфере установленных функций органов государственной власти Приморского края	200	760	1006	0340210030	000	156 741 139,00	70 201 846,10	86 539 292,90
Расходы на выплаты персоналу в целях обеспечения выполнения функций государственными (муниципальными) органами, казенными учреждениями, органами управления государственными внебюджетными фондами	200	760	1006	0340210030	100	155 194 289,00	70 061 859,06	85 132 429,94
Расходы на выплаты персоналу государственных (муниципальных) органов	200	760	1006	0340210030	120	155 194 289,00	70 061 859,06	85 132 429,94
Фонд оплаты труда государственных (муниципальных) органов	200	760	1006	0340210030	121	118 756 550,00	55 170 574,94	63 585 975,06
Иные выплаты персоналу государственных (муниципальных) органов, за исключением фонда оплаты труда	200	760	1006	0340210030	122	573 260,00	64 316,40	508 943,60
Взносы по обязательному социальному страхованию на выплаты денежного содержания и иные выплаты работникам государственных (муниципальных) органов	200	760	1006	0340210030	129	35 864 479,00	14 826 967,72	21 037 511,28
Закупка товаров, работ и услуг для обеспечения государственных (муниципальных) нужд	200	760	1006	0340210030	200	1 534 565,00	139 439,04	1 395 125,96
Иные закупки товаров, работ и услуг для обеспечения государственных (муниципальных) нужд	200	760	1006	0340210030	240	1 534 565,00	139 439,04	1 395 125,96
Прочая закупка товаров, работ и услуг	200	760	1006	0340210030	244	1 534 565,00	139 439,04	1 395 125,96
Иные бюджетные ассигнования	200	760	1006	0340210030	800	12 285,00	548,00	11 737,00
Уплата налогов, сборов и иных платежей	200	760	1006	0340210030	850	12 285,00	548,00	11 737,00
Уплата налога на имущество организаций и земельного налога	200	760	1006	0340210030	851	2 285,00	548,00	1 737,00
Уплата прочих налогов, сборов	200	760	1006	0340210030	852	5 000,00	0,00	5 000,00
Уплата иных платежей	200	760	1006	0340210030	853	5 000,00	0,00	5 000,00
Проведение краевых мероприятий, конкурсов и выставок в учреждениях социального обслуживания населения	200	760	1006	0340220260	000	28 000,00	0,00	28 000,00
Закупка товаров, работ и услуг для обеспечения государственных (муниципальных) нужд	200	760	1006	0340220260	200	28 000,00	0,00	28 000,00
Иные закупки товаров, работ и услуг для обеспечения государственных (муниципальных) нужд	200	760	1006	0340220260	240	28 000,00	0,00	28 000,00
Прочая закупка товаров, работ и услуг	200	760	1006	0340220260	244	28 000,00	0,00	28 000,00
Страхование государственных гражданских служащих Приморского края	200	760	1006	0340221790	000	402 523,00	377 935,04	24 587,96
Закупка товаров, работ и услуг для обеспечения государственных (муниципальных) нужд	200	760	1006	0340221790	200	402 523,00	377 935,04	24 587,96

Иные закупки товаров, работ и услуг для обеспечения государственных (муниципальных) нужд	200	760	1006	0340221790	240	402 523,00	377 935,04	24 587,96
Прочая закупка товаров, работ и услуг	200	760	1006	0340221790	244	402 523,00	377 935,04	24 587,96
Расходы, связанные с исполнением судебных актов и решений налоговых органов	200	760	1006	0340229050	000	40 000,00	29 625,78	10 374,22
Иные бюджетные ассигнования	200	760	1006	0340229050	800	40 000,00	29 625,78	10 374,22
Исполнение судебных актов	200	760	1006	0340229050	830	40 000,00	29 625,78	10 374,22
Исполнение судебных актов Российской Федерации и мировых соглашений по возмещению причиненного вреда	200	760	1006	0340229050	831	40 000,00	29 625,78	10 374,22
Расходы на обеспечение деятельности (оказание услуг, выполнение работ) краевых государственных учреждений	200	760	1006	0340270590	000	828 287 723,00	330 624 150,24	497 663 572,76
Расходы на выплаты персоналу в целях обеспечения выполнения функций государственными (муниципальными) органами, казенными учреждениями, органами управления государственными внебюджетными фондами	200	760	1006	0340270590	100	683 152 376,00	287 853 574,34	395 298 801,66
Расходы на выплаты персоналу казенных учреждений	200	760	1006	0340270590	110	683 152 376,00	287 853 574,34	395 298 801,66
Фонд оплаты труда учреждений	200	760	1006	0340270590	111	524 600 971,00	226 860 072,76	297 740 898,24
Иные выплаты персоналу учреждений, за исключением фонда оплаты труда	200	760	1006	0340270590	112	464 200,00	230 582,30	233 617,70
Взносы по обязательному социальному страхованию на выплаты по оплате труда работников и иные выплаты работникам учреждений	200	760	1006	0340270590	119	158 087 205,00	60 762 919,28	97 324 285,72
Закупка товаров, работ и услуг для обеспечения государственных (муниципальных) нужд	200	760	1006	0340270590	200	141 787 370,00	41 813 756,58	99 973 613,42
Иные закупки товаров, работ и услуг для обеспечения государственных (муниципальных) нужд	200	760	1006	0340270590	240	141 787 370,00	41 813 756,58	99 973 613,42
Закупка товаров, работ, услуг в целях капитального ремонта государственного (муниципального) имущества	200	760	1006	0340270590	243	615 224,00	0,00	615 224,00
Прочая закупка товаров, работ и услуг	200	760	1006	0340270590	244	125 618 604,46	34 286 912,38	91 331 692,08
Закупка энергетических ресурсов	200	760	1006	0340270590	247	15 553 541,54	7 526 844,20	8 026 697,34
Социальное обеспечение и иные выплаты населению	200	760	1006	0340270590	300	181 900,00	4 619,31	177 280,69
Социальные выплаты гражданам, кроме публичных нормативных социальных выплат	200	760	1006	0340270590	320	181 900,00	4 619,31	177 280,69
Пособия, компенсации и иные социальные выплаты гражданам, кроме публичных нормативных обязательств	200	760	1006	0340270590	321	181 900,00	4 619,31	177 280,69
Иные бюджетные ассигнования	200	760	1006	0340270590	800	3 166 077,00	952 200,01	2 213 876,99
Исполнение судебных актов	200	760	1006	0340270590	830	100 000,00	25 000,00	75 000,00
Исполнение судебных актов Российской Федерации и мировых соглашений по возмещению причиненного вреда	200	760	1006	0340270590	831	100 000,00	25 000,00	75 000,00
Уплата налогов, сборов и иных платежей	200	760	1006	0340270590	850	3 066 077,00	927 200,01	2 138 876,99
Уплата налога на имущество организаций и земельного налога	200	760	1006	0340270590	851	2 566 635,00	919 181,00	1 647 454,00
Уплата прочих налогов, сборов	200	760	1006	0340270590	852	170 672,00	7 676,00	162 996,00
Уплата иных платежей	200	760	1006	0340270590	853	328 770,00	343,01	328 426,99
Федеральный проект "Финансовая поддержка семей при рождении детей"	200	760	1006	034Р100000	000	764 000,00	0,00	764 000,00
Проведение регионального этапа Всероссийского конкурса "Семья года"	200	760	1006	034Р124090	000	764 000,00	0,00	764 000,00
Закупка товаров, работ и услуг для обеспечения государственных (муниципальных) нужд	200	760	1006	034Р124090	200	764 000,00	0,00	764 000,00
Иные закупки товаров, работ и услуг для обеспечения государственных (муниципальных) нужд	200	760	1006	034Р124090	240	764 000,00	0,00	764 000,00
Прочая закупка товаров, работ и услуг	200	760	1006	034Р124090	244	764 000,00	0,00	764 000,00
Подпрограмма "Доступная среда"	200	760	1006	0350000000	000	99 710,00	80 700,00	19 010,00
Основное мероприятие "Мероприятия по адаптации объектов социальной, транспортной, инженерной инфраструктуры, в том числе приоритетных объектов в приоритетных сферах жизнедеятельности инвалидов, для обеспечения доступности и получения услуг инвалидами и другими маломобильными группами населения"	200	760	1006	0350100000	000	85 600,00	80 700,00	4 900,00
Расходы на обеспечение деятельности (оказание услуг, выполнение работ) краевых государственных учреждений	200	760	1006	0350170590	000	85 600,00	80 700,00	4 900,00
Закупка товаров, работ и услуг для обеспечения государственных (муниципальных) нужд	200	760	1006	0350170590	200	85 600,00	80 700,00	4 900,00
Иные закупки товаров, работ и услуг для обеспечения государственных (муниципальных) нужд	200	760	1006	0350170590	240	85 600,00	80 700,00	4 900,00
Прочая закупка товаров, работ и услуг	200	760	1006	0350170590	244	85 600,00	80 700,00	4 900,00
Основное мероприятие "Мероприятия, направленные на повышение доступности и качества реабилитационных услуг для инвалидов и детей-инвалидов"	200	760	1006	0350300000	000	14 110,00	0,00	14 110,00
Расходы на обеспечение деятельности (оказание услуг, выполнение работ) краевых государственных учреждений	200	760	1006	0350370590	000	14 110,00	0,00	14 110,00
Закупка товаров, работ и услуг для обеспечения государственных (муниципальных) нужд	200	760	1006	0350370590	200	14 110,00	0,00	14 110,00
Иные закупки товаров, работ и услуг для обеспечения государственных (муниципальных) нужд	200	760	1006	0350370590	240	14 110,00	0,00	14 110,00
Прочая закупка товаров, работ и услуг	200	760	1006	0350370590	244	14 110,00	0,00	14 110,00
Министерство здравоохранения Приморского края	200	761	0000	0300000000	000	5 449 250,00	1 846 494,26	3 602 755,74
ЗДРАВООХРАНЕНИЕ	200	761	0900	0300000000	000	5 449 250,00	1 846 494,26	3 602 755,74
Стационарная медицинская помощь	200	761	0901	0300000000	000	5 449 250,00	1 846 494,26	3 602 755,74
Подпрограмма "Доступная среда"	200	761	0901	0350000000	000	5 449 250,00	1 846 494,26	3 602 755,74
Основное мероприятие "Мероприятия по адаптации объектов социальной, транспортной, инженерной инфраструктуры, в том числе приоритетных объектов в приоритетных сферах жизнедеятельности инвалидов, для обеспечения доступности и получения услуг инвалидами и другими маломобильными группами населения"	200	761	0901	0350100000	000	5 449 250,00	1 846 494,26	3 602 755,74
Субсидии краевым государственным бюджетным и автономным учреждениям на иные цели	200	761	0901	0350171600	000	5 449 250,00	1 846 494,26	3 602 755,74
Предоставление субсидий бюджетным, автономным учреждениям и иным некоммерческим организациям	200	761	0901	0350171600	600	5 449 250,00	1 846 494,26	3 602 755,74
Субсидии бюджетным учреждениям	200	761	0901	0350171600	610	5 449 250,00	1 846 494,26	3 602 755,74
Субсидии бюджетным учреждениям на иные цели	200	761	0901	0350171600	612	5 449 250,00	1 846 494,26	3 602 755,74
Министерство физической культуры и спорта Приморского края	200	764	0000	0300000000	000	9 126 114,00	2 873 421,42	6 252 692,58
ФИЗИЧЕСКАЯ КУЛЬТУРА И СПОРТ	200	764	1100	0300000000	000	9 126 114,00	2 873 421,42	6 252 692,58
Массовый спорт	200	764	1102	0300000000	000	9 126 114,00	2 873 421,42	6 252 692,58
Подпрограмма "Доступная среда"	200	764	1102	0350000000	000	9 126 114,00	2 873 421,42	6 252 692,58
Основное мероприятие "Мероприятия, направленные на повышение доступности и качества реабилитационных услуг для инвалидов и детей-инвалидов"	200	764	1102	0350300000	000	8 816 334,00	2 873 421,42	5 942 912,58
Субсидии юридическим лицам (за исключением субсидий государственным и муниципальным учреждениям), индивидуальным предпринимателям на возмещение затрат и (или) недополученных доходов, возникающих при обеспечении ими занятий адаптивной физической культурой и спортом инвалидов и лиц с ограниченными возможностями здоровья	200	764	1102	0350360340	000	7 098 334,00	1 155 421,42	5 942 912,58
Предоставление субсидий бюджетным, автономным учреждениям и иным некоммерческим организациям	200	764	1102	0350360340	600	7 098 334,00	1 155 421,42	5 942 912,58
Субсидии некоммерческим организациям (за исключением государственных (муниципальных) учреждений)	200	764	1102	0350360340	630	7 098 334,00	1 155 421,42	5 942 912,58
Субсидии на возмещение недополученных доходов и (или) возмещение фактически понесенных затрат	200	764	1102	0350360340	631	7 098 334,00	1 155 421,42	5 942 912,58
Субсидии краевым государственным бюджетным и автономным учреждениям на иные цели	200	764	1102	0350371600	000	1 718 000,00	1 718 000,00	0,00
Предоставление субсидий бюджетным, автономным учреждениям и иным некоммерческим организациям	200	764	1102	0350371600	600	1 718 000,00	1 718 000,00	0,00
Субсидии автономным учреждениям	200	764	1102	0350371600	620	1 718 000,00	1 718 000,00	0,00
Субсидии автономным учреждениям на иные цели	200	764	1102	0350371600	622	1 718 000,00	1 718 000,00	0,00
Основное мероприятие "Мероприятия, направленные на повышение социальной адаптации инвалидов и детей-инвалидов и их интеграцию в общество"	200	764	1102	0350400000	000	309 780,00	0,00	309 780,00
Субсидии краевым государственным бюджетным и автономным учреждениям на иные цели	200	764	1102	0350471600	000	309 780,00	0,00	309 780,00
Предоставление субсидий бюджетным, автономным учреждениям и иным некоммерческим организациям	200	764	1102	0350471600	600	309 780,00	0,00	309 780,00
Субсидии автономным учреждениям	200	764	1102	0350471600	620	309 780,00	0,00	309 780,00
Субсидии автономным учреждениям на иные цели	200	764	1102	0350471600	622	309 780,00	0,00	309 780,00
Министерство строительства Приморского края	200	775	0000	0300000000	000	19 336 000,80	61 137,36	19 274 863,44
СОЦИАЛЬНАЯ ПОЛИТИКА	200	775	1000	0300000000	000	19 336 000,80	61 137,36	19 274 863,44
Другие вопросы в области социальной политики	200	775	1006	0300000000	000	19 336 000,80	61 137,36	19 274 863,44
Подпрограмма "Развитие и модернизация социального обслуживания населения в Приморском крае"	200	775	1006	0340000000	000	19 336 000,80	61 137,36	19 274 863,44
Федеральный проект "Старшее поколение"	200	775	1006	034Р300000	000	19 336 000,80	61 137,36	19 274 863,44
Финансовое обеспечение программ, направленных на обеспечение безопасных и комфортных условий предоставления социальных услуг в сфере социального обслуживания (строительство дома-интерната для престарелых и инвалидов, в том числе проектно-изыскательские работы)	200	775	1006	034Р351211	000	19 336 000,80	61 137,36	19 274 863,44
Капитальные вложения в объекты государственной (муниципальной) собственности	200	775	1006	034Р351211	400	19 336 000,80	61 137,36	19 274 863,44
Бюджетные инвестиции	200	775	1006	034Р351211	410	19 336 000,80	61 137,36	19 274 863,44
Бюджетные инвестиции в объекты капитального строительства государственной (муниципальной) собственности	200	775	1006	034Р351211	414	19 336 000,80	61 137,36	19 274 863,44
Министерство имущественных и земельных отношений Приморского края	200	779	0000	0300000000	000	4 591 230,00	0,00	4 591 230,00
СОЦИАЛЬНАЯ ПОЛИТИКА	200	779	1000	0300000000	000	4 591 230,00	0,00	4 591 230,00
Другие вопросы в области социальной политики	200	779	1006	0300000000	000	4 591 230,00	0,00	4 591 230,00
Подпрограмма "Доступная среда"	200	779	1006	0350000000	000	4 591 230,00	0,00	4 591 230,00

Основное мероприятие "Мероприятия по адаптации объектов социальной, транспортной, инженерной инфраструктуры, в том числе приоритетных объектов в приоритетных сферах жизнедеятельности инвалидов, для обеспечения доступности и получения услуг инвалидами и другими маломобильными группами населения"	200	779	1006	0350100000	000	4 591 230,00	0,00	4 591 230,00
Субсидии краевым государственным бюджетным и автономным учреждениям на иные цели	200	779	1006	0350171600	000	4 591 230,00	0,00	4 591 230,00
Предоставление субсидий бюджетным, автономным учреждениям и иным некоммерческим организациям	200	779	1006	0350171600	600	4 591 230,00	0,00	4 591 230,00
Субсидии бюджетным учреждениям	200	779	1006	0350171600	610	4 591 230,00	0,00	4 591 230,00
Субсидии бюджетным учреждениям на иные цели	200	779	1006	0350171600	612	4 591 230,00	0,00	4 591 230,00
Министерство культуры и архивного дела Приморского края	200	806	0000	0300000000	000	1 895 000,00	1 131 098,00	763 902,00
КУЛЬТУРА, КИНЕМАТОГРАФИЯ	200	806	0800	0300000000	000	1 895 000,00	1 131 098,00	763 902,00
Культура	200	806	0801	0300000000	000	1 895 000,00	1 131 098,00	763 902,00
Подпрограмма "Доступная среда"	200	806	0801	0350000000	000	1 895 000,00	1 131 098,00	763 902,00
Основное мероприятие "Мероприятия, направленные на повышение социальной адаптации инвалидов и детей-инвалидов и их интеграцию в общество"	200	806	0801	0350400000	000	1 895 000,00	1 131 098,00	763 902,00
Мероприятия подпрограммы "Доступная среда", реализуемые органами исполнительной власти Приморского края	200	806	0801	0350421960	000	395 000,00	0,00	395 000,00
Закупка товаров, работ и услуг для обеспечения государственных (муниципальных) нужд	200	806	0801	0350421960	200	395 000,00	0,00	395 000,00
Иные закупки товаров, работ и услуг для обеспечения государственных (муниципальных) нужд	200	806	0801	0350421960	240	395 000,00	0,00	395 000,00
Прочая закупка товаров, работ и услуг	200	806	0801	0350421960	244	395 000,00	0,00	395 000,00
Субсидии краевым государственным бюджетным и автономным учреждениям на иные цели	200	806	0801	0350471600	000	1 500 000,00	1 131 098,00	368 902,00
Предоставление субсидий бюджетным, автономным учреждениям и иным некоммерческим организациям	200	806	0801	0350471600	600	1 500 000,00	1 131 098,00	368 902,00
Субсидии автономным учреждениям	200	806	0801	0350471600	620	1 500 000,00	1 131 098,00	368 902,00
Субсидии автономным учреждениям на иные цели	200	806	0801	0350471600	622	1 500 000,00	1 131 098,00	368 902,00
Министерство профессионального образования и занятости населения Приморского края	200	810	0000	0300000000	000	468 977,00	62 300,00	406 677,00
НАЦИОНАЛЬНАЯ ЭКОНОМИКА	200	810	0400	0300000000	000	468 977,00	62 300,00	406 677,00
Общеэкономические вопросы	200	810	0401	0300000000	000	468 977,00	62 300,00	406 677,00
Подпрограмма "Доступная среда"	200	810	0401	0350000000	000	468 977,00	62 300,00	406 677,00
Основное мероприятие "Мероприятия по адаптации объектов социальной, транспортной, инженерной инфраструктуры, в том числе приоритетных объектов в приоритетных сферах жизнедеятельности инвалидов, для обеспечения доступности и получения услуг инвалидами и другими маломобильными группами населения"	200	810	0401	0350100000	000	468 977,00	62 300,00	406 677,00
Расходы на обеспечение деятельности (оказание услуг, выполнение работ) краевых государственных учреждений	200	810	0401	0350170590	000	468 977,00	62 300,00	406 677,00
Закупка товаров, работ и услуг для обеспечения государственных (муниципальных) нужд	200	810	0401	0350170590	200	468 977,00	62 300,00	406 677,00
Иные закупки товаров, работ и услуг для обеспечения государственных (муниципальных) нужд	200	810	0401	0350170590	240	468 977,00	62 300,00	406 677,00
Прочая закупка товаров, работ и услуг	200	810	0401	0350170590	244	468 977,00	62 300,00	406 677,00
Государственная программа Приморского края "Содействие занятости населения Приморского края на 2020 - 2027 годы"	200	000	0000	0400000000	000	1 970 209 353,58	658 136 371,64	1 312 072 981,94
Министерство финансов Приморского края	200	752	0000	0400000000	000	20 681 700,00	17 130 114,00	3 551 586,00
МЕЖБЮДЖЕТНЫЕ ТРАНСФЕРТЫ ОБЩЕГО ХАРАКТЕРА БЮДЖЕТАМ БЮДЖЕТНОЙ СИСТЕМЫ РОССИЙСКОЙ ФЕДЕРАЦИИ	200	752	1400	0400000000	000	20 681 700,00	17 130 114,00	3 551 586,00
Прочие межбюджетные трансферты общего характера	200	752	1403	0400000000	000	20 681 700,00	17 130 114,00	3 551 586,00
Подпрограмма "Мероприятия в сфере занятости населения"	200	752	1403	0440000000	000	20 681 700,00	17 130 114,00	3 551 586,00
Основное мероприятие "Активная политика занятости населения и социальная поддержка безработных граждан"	200	752	1403	0440100000	000	20 681 700,00	17 130 114,00	3 551 586,00
Реализация программ местного развития и обеспечение занятости для шахтерских городов и поселков	200	752	1403	0440151560	000	20 681 700,00	17 130 114,00	3 551 586,00
Межбюджетные трансферты	200	752	1403	0440151560	500	20 681 700,00	17 130 114,00	3 551 586,00
Иные межбюджетные трансферты	200	752	1403	0440151560	540	20 681 700,00	17 130 114,00	3 551 586,00
Министерство труда и социальной политики Приморского края	200	760	0000	0400000000	000	35 984 192,00	15 251 133,37	20 733 058,63
ОБЩЕГОСУДАРСТВЕННЫЕ ВОПРОСЫ	200	760	0100	0400000000	000	35 984 192,00	15 251 133,37	20 733 058,63
Другие общегосударственные вопросы	200	760	0113	0400000000	000	35 984 192,00	15 251 133,37	20 733 058,63
Подпрограмма "Улучшение условий и охраны труда в Приморском крае"	200	760	0113	0450000000	000	35 984 192,00	15 251 133,37	20 733 058,63
Основное мероприятие "Превентивные меры, направленные на снижение производственного травматизма и профессиональных заболеваний"	200	760	0113	0450100000	000	35 984 192,00	15 251 133,37	20 733 058,63
Мероприятия, направленные на улучшение условий труда на рабочих местах, повышение качества оценки существующих профессиональных рисков, пропаганду культуры безопасности труда на территории Приморского края	200	760	0113	0450120520	000	156 800,00	87 062,00	69 738,00
Закупка товаров, работ и услуг для обеспечения государственных (муниципальных) нужд	200	760	0113	0450120520	200	156 800,00	87 062,00	69 738,00
Иные закупки товаров, работ и услуг для обеспечения государственных (муниципальных) нужд	200	760	0113	0450120520	240	156 800,00	87 062,00	69 738,00
Прочая закупка товаров, работ и услуг	200	760	0113	0450120520	244	156 800,00	87 062,00	69 738,00
Совершенствование системы обучения, профессиональной подготовки по охране труда в Приморском крае	200	760	0113	0450120530	000	254 000,00	0,00	254 000,00
Закупка товаров, работ и услуг для обеспечения государственных (муниципальных) нужд	200	760	0113	0450120530	200	254 000,00	0,00	254 000,00
Иные закупки товаров, работ и услуг для обеспечения государственных (муниципальных) нужд	200	760	0113	0450120530	240	254 000,00	0,00	254 000,00
Прочая закупка товаров, работ и услуг	200	760	0113	0450120530	244	254 000,00	0,00	254 000,00
Осуществление органами местного самоуправления отдельных государственных полномочий по государственному управлению охраной труда	200	760	0113	0450193100	000	35 573 392,00	15 164 071,37	20 409 320,63
Межбюджетные трансферты	200	760	0113	0450193100	500	35 573 392,00	15 164 071,37	20 409 320,63
Субвенции	200	760	0113	0450193100	530	35 573 392,00	15 164 071,37	20 409 320,63
Департамент по делам молодежи Приморского края	200	774	0000	0400000000	000	9 398 000,00	1 894 000,00	7 504 000,00
СОЦИАЛЬНАЯ ПОЛИТИКА	200	774	1000	0400000000	000	9 398 000,00	1 894 000,00	7 504 000,00
Социальное обеспечение населения	200	774	1003	0400000000	000	9 398 000,00	1 894 000,00	7 504 000,00
Подпрограмма "Мероприятия в сфере занятости населения"	200	774	1003	0440000000	000	9 398 000,00	1 894 000,00	7 504 000,00
Основное мероприятие "Государственная поддержка в 2020-2023 годах победителей, призеров конкурса молодых специалистов в социально-значимых и приоритетных отраслях экономики Приморского края"	200	774	1003	0440400000	000	9 398 000,00	1 894 000,00	7 504 000,00
Предоставление денежной выплаты победителям, призерам конкурса молодых специалистов в социально-значимых и приоритетных отраслях экономики Приморского края	200	774	1003	0440481580	000	9 398 000,00	1 894 000,00	7 504 000,00
Социальное обеспечение и иные выплаты населению	200	774	1003	0440481580	300	9 398 000,00	1 894 000,00	7 504 000,00
Социальные выплаты гражданам, кроме публичных нормативных социальных выплат	200	774	1003	0440481580	320	9 398 000,00	1 894 000,00	7 504 000,00
Пособия, компенсации и иные социальные выплаты гражданам, кроме публичных нормативных обязательств	200	774	1003	0440481580	321	9 398 000,00	1 894 000,00	7 504 000,00
Министерство профессионального образования и занятости населения Приморского края	200	810	0000	0400000000	000	1 904 145 461,58	623 861 124,27	1 280 284 337,31
ОБЩЕГОСУДАРСТВЕННЫЕ ВОПРОСЫ	200	810	0100	0400000000	000	160 000,00	0,00	160 000,00
Другие общегосударственные вопросы	200	810	0113	0400000000	000	160 000,00	0,00	160 000,00
Подпрограмма "Мероприятия в сфере занятости населения"	200	810	0113	0440000000	000	160 000,00	0,00	160 000,00
Основное мероприятие "Повышение престижа рабочих профессий и содействие росту квалификации кадров"	200	810	0113	0440700000	000	160 000,00	0,00	160 000,00
Мероприятия направленные на проведение регионального этапа Всероссийского конкурса профессионального мастерства "Лучший по профессии"	200	810	0113	0440724580	000	160 000,00	0,00	160 000,00
Социальное обеспечение и иные выплаты населению	200	810	0113	0440724580	300	160 000,00	0,00	160 000,00
Иные выплаты населению	200	810	0113	0440724580	360	160 000,00	0,00	160 000,00
НАЦИОНАЛЬНАЯ БЕЗОПАСНОСТЬ И ПРАВООХРАНИТЕЛЬНАЯ ДЕЯТЕЛЬНОСТЬ	200	810	0300	0400000000	000	33 200 000,00	3 373 573,68	29 826 426,32
Миграционная политика	200	810	0311	0400000000	000	33 200 000,00	3 373 573,68	29 826 426,32
Подпрограмма "Об оказании содействия добровольному переселению в Приморский край соотечественников, проживающих за рубежом"	200	810	0311	0410000000	000	33 200 000,00	3 373 573,68	29 826 426,32
Основное мероприятие "Реализация мероприятий, направленных на добровольное переселение соотечественников, проживающих за рубежом"	200	810	0311	0410100000	000	33 200 000,00	3 373 573,68	29 826 426,32
Реализация мероприятий, предусмотренных региональной программой переселения, включенной в Государственную программу по оказанию содействия добровольному переселению в Российскую Федерацию соотечественников, проживающих за рубежом	200	810	0311	04101R0860	000	33 200 000,00	3 373 573,68	29 826 426,32
Закупка товаров, работ и услуг для обеспечения государственных (муниципальных) нужд	200	810	0311	04101R0860	200	550 000,00	45 000,00	505 000,00
Иные закупки товаров, работ и услуг для обеспечения государственных (муниципальных) нужд	200	810	0311	04101R0860	240	550 000,00	45 000,00	505 000,00
Прочая закупка товаров, работ и услуг	200	810	0311	04101R0860	244	550 000,00	45 000,00	505 000,00
Социальное обеспечение и иные выплаты населению	200	810	0311	04101R0860	300	32 650 000,00	3 328 573,68	29 321 426,32
Социальные выплаты гражданам, кроме публичных нормативных социальных выплат	200	810	0311	04101R0860	320	32 650 000,00	3 328 573,68	29 321 426,32
Пособия, компенсации и иные социальные выплаты гражданам, кроме публичных нормативных обязательств	200	810	0311	04101R0860	321	32 650 000,00	3 328 573,68	29 321 426,32
НАЦИОНАЛЬНАЯ ЭКОНОМИКА	200	810	0400	0400000000	000	1 136 978 357,58	286 091 830,31	850 886 527,27
Общеэкономические вопросы	200	810	0401	0400000000	000	1 083 537 746,58	264 188 007,86	819 349 738,72
Подпрограмма "Повышение мобильности трудовых ресурсов"	200	810	0401	0430000000	000	140 500 000,00	30 400 000,00	110 100 000,00
Федеральный проект "Содействие занятости"	200	810	0401	043P200000	000	140 500 000,00	30 400 000,00	110 100 000,00

Реализация дополнительных мероприятий в сфере занятости населения (субсидии юридическим лицам - владельцам сертификатов на привлечение трудовых ресурсов из субъектов, не включенных в перечень субъектов Российской Федерации, привлечение трудовых ресурсов в которые является приоритетным)	200	810	0401	043Р254780	000	140 500 000,00	30 400 000,00	110 100 000,00
Иные бюджетные ассигнования	200	810	0401	043Р254780	800	140 500 000,00	30 400 000,00	110 100 000,00
Субсидии юридическим лицам (кроме некоммерческих организаций), индивидуальным предпринимателям, физическим лицам - производителям товаров, работ, услуг	200	810	0401	043Р254780	810	140 500 000,00	30 400 000,00	110 100 000,00
Субсидии (гранты в форме субсидий) на финансовое обеспечение затрат в связи с производством (реализацией) товаров, выполнением работ, оказанием услуг, не подлежащие казначейскому сопровождению	200	810	0401	043Р254780	813	140 500 000,00	30 400 000,00	110 100 000,00
Подпрограмма "Мероприятия в сфере занятости населения"	200	810	0401	0440000000	000	937 577 052,58	233 323 265,45	704 253 787,13
Основное мероприятие "Активная политика занятости населения и социальная поддержка безработных граждан"	200	810	0401	0440100000	000	588 063 040,98	223 646 617,93	364 416 423,05
Организация мероприятий активной политики занятости населения	200	810	0401	0440124530	000	41 379 503,00	15 131 565,17	26 247 937,83
Закупка товаров, работ и услуг для обеспечения государственных (муниципальных) нужд	200	810	0401	0440124530	200	41 379 503,00	15 131 565,17	26 247 937,83
Иные закупки товаров, работ и услуг для обеспечения государственных (муниципальных) нужд	200	810	0401	0440124530	240	41 379 503,00	15 131 565,17	26 247 937,83
Прочая закупка товаров, работ и услуг	200	810	0401	0440124530	244	41 379 503,00	15 131 565,17	26 247 937,83
Реализация полномочий Российской Федерации по осуществлению социальных выплат безработным гражданам	200	810	0401	0440152900	000	34 494 496,00	8 056 140,53	26 438 355,47
Расходы на выплаты персоналу в целях обеспечения выполнения функций государственными (муниципальными) органами, казенными учреждениями, органами управления государственными внебюджетными фондами	200	810	0401	0440152900	100	9 494 496,00	4 764 998,81	4 729 497,19
Расходы на выплаты персоналу казенных учреждений	200	810	0401	0440152900	110	9 494 496,00	4 764 998,81	4 729 497,19
Фонд оплаты труда учреждений	200	810	0401	0440152900	111	7 292 240,00	3 854 998,81	3 437 241,19
Взносы по обязательному социальному страхованию на выплаты по оплате труда работников и иные выплаты работникам учреждений	200	810	0401	0440152900	119	2 202 256,00	910 000,00	1 292 256,00
Межбюджетные трансферты	200	810	0401	0440152900	500	25 000 000,00	3 291 141,72	21 708 858,28
Межбюджетные трансферты бюджету Пенсионного фонда Российской Федерации	200	810	0401	0440152900	570	25 000 000,00	3 291 141,72	21 708 858,28
Расходы на обеспечение деятельности (оказание услуг, выполнение работ) краевых государственных учреждений	200	810	0401	0440170590	000	440 658 473,98	175 889 911,62	264 768 562,36
Расходы на выплаты персоналу в целях обеспечения выполнения функций государственными (муниципальными) органами, казенными учреждениями, органами управления государственными внебюджетными фондами	200	810	0401	0440170590	100	331 588 734,72	145 026 612,53	186 562 122,19
Расходы на выплаты персоналу казенных учреждений	200	810	0401	0440170590	110	331 588 734,72	145 026 612,53	186 562 122,19
Фонд оплаты труда учреждений	200	810	0401	0440170590	111	254 365 246,00	112 399 901,78	141 965 344,22
Иные выплаты персоналу учреждений, за исключением фонда оплаты труда	200	810	0401	0440170590	112	700 000,00	426 710,75	273 289,25
Взносы по обязательному социальному страхованию на выплаты по оплате труда работников и иные выплаты работникам учреждений	200	810	0401	0440170590	119	76 523 488,72	32 200 000,00	44 323 488,72
Закупка товаров, работ и услуг для обеспечения государственных (муниципальных) нужд	200	810	0401	0440170590	200	105 439 217,98	30 078 174,80	75 361 043,18
Иные закупки товаров, работ и услуг для обеспечения государственных (муниципальных) нужд	200	810	0401	0440170590	240	105 439 217,98	30 078 174,80	75 361 043,18
Закупка товаров, работ, услуг в целях капитального ремонта государственного (муниципального) имущества	200	810	0401	0440170590	243	45 835 892,00	0,00	45 835 892,00
Прочая закупка товаров, работ и услуг	200	810	0401	0440170590	244	44 518 788,17	19 457 991,27	25 060 796,90
Закупка энергетических ресурсов	200	810	0401	0440170590	247	15 084 537,81	10 620 183,53	4 464 354,28
Социальное обеспечение и иные выплаты населению	200	810	0401	0440170590	300	294 930,28	0,00	294 930,28
Социальные выплаты гражданам, кроме публичных нормативных социальных выплат	200	810	0401	0440170590	320	294 930,28	0,00	294 930,28
Пособия, компенсации и иные социальные выплаты гражданам, кроме публичных нормативных обязательств	200	810	0401	0440170590	321	294 930,28	0,00	294 930,28
Иные бюджетные ассигнования	200	810	0401	0440170590	800	3 335 591,00	785 124,29	2 550 466,71
Исполнение судебных актов	200	810	0401	0440170590	830	12 000,00	11 725,57	274,43
Исполнение судебных актов Российской Федерации и мировых соглашений по возмещению причиненного вреда	200	810	0401	0440170590	831	12 000,00	11 725,57	274,43
Уплата налогов, сборов и иных платежей	200	810	0401	0440170590	850	3 323 591,00	773 398,72	2 550 192,28
Уплата налога на имущество организаций и земельного налога	200	810	0401	0440170590	851	2 919 536,77	754 442,27	2 165 094,50
Уплата прочих налогов, сборов	200	810	0401	0440170590	852	78 131,23	18 000,00	60 131,23
Уплата иных платежей	200	810	0401	0440170590	853	325 923,00	956,45	324 966,55
Оказание материальной поддержки безработным гражданам, принимающим участие в общественных и/или временных работах	200	810	0401	0440180620	000	21 000 168,00	4 880 987,11	16 119 180,89
Закупка товаров, работ и услуг для обеспечения государственных (муниципальных) нужд	200	810	0401	0440180620	200	196 400,00	38 577,23	157 822,77
Иные закупки товаров, работ и услуг для обеспечения государственных (муниципальных) нужд	200	810	0401	0440180620	240	196 400,00	38 577,23	157 822,77
Прочая закупка товаров, работ и услуг	200	810	0401	0440180620	244	196 400,00	38 577,23	157 822,77
Социальное обеспечение и иные выплаты населению	200	810	0401	0440180620	300	20 803 768,00	4 842 409,88	15 961 358,12
Социальные выплаты гражданам, кроме публичных нормативных социальных выплат	200	810	0401	0440180620	320	20 803 768,00	4 842 409,88	15 961 358,12
Пособия, компенсации и иные социальные выплаты гражданам, кроме публичных нормативных обязательств	200	810	0401	0440180620	321	20 803 768,00	4 842 409,88	15 961 358,12
Оказание содействия самозанятости безработным гражданам	200	810	0401	0440180630	000	43 158 000,00	17 758 000,00	25 400 000,00
Социальное обеспечение и иные выплаты населению	200	810	0401	0440180630	300	43 158 000,00	17 758 000,00	25 400 000,00
Социальные выплаты гражданам, кроме публичных нормативных социальных выплат	200	810	0401	0440180630	320	43 158 000,00	17 758 000,00	25 400 000,00
Пособия, компенсации и иные социальные выплаты гражданам, кроме публичных нормативных обязательств	200	810	0401	0440180630	321	43 158 000,00	17 758 000,00	25 400 000,00
Оказание финансовой поддержки безработным гражданам, женщинам в период отпуска по уходу за ребенком до достижения им возраста трех лет, незанятым гражданам, которым в соответствии с законодательством Российской Федерации назначена страховая пенсия по старости и которые стремятся возобновить трудовую деятельность	200	810	0401	0440181600	000	6 100 000,00	1 649 013,50	4 450 986,50
Социальное обеспечение и иные выплаты населению	200	810	0401	0440181600	300	6 100 000,00	1 649 013,50	4 450 986,50
Социальные выплаты гражданам, кроме публичных нормативных социальных выплат	200	810	0401	0440181600	320	6 100 000,00	1 649 013,50	4 450 986,50
Пособия, компенсации и иные социальные выплаты гражданам, кроме публичных нормативных обязательств	200	810	0401	0440181600	321	798 000,00	190 401,00	607 599,00
Приобретение товаров, работ, услуг в пользу граждан в целях их социального обеспечения	200	810	0401	0440181600	323	5 302 000,00	1 458 612,50	3 843 387,50
Финансовая поддержка безработных граждан и членов их семей при переезде и/или переселении в другую местность для трудоустройства по направлению государственного учреждения службы занятости населения	200	810	0401	0440181610	000	1 272 400,00	281 000,00	991 400,00
Социальное обеспечение и иные выплаты населению	200	810	0401	0440181610	300	1 272 400,00	281 000,00	991 400,00
Социальные выплаты гражданам, кроме публичных нормативных социальных выплат	200	810	0401	0440181610	320	1 272 400,00	281 000,00	991 400,00
Пособия, компенсации и иные социальные выплаты гражданам, кроме публичных нормативных обязательств	200	810	0401	0440181610	321	1 272 400,00	281 000,00	991 400,00
Основное мероприятие "Содействие в трудоустройстве лиц, освобожденных из учреждений, исполняющих наказание в виде лишения свободы"	200	810	0401	0440500000	000	2 127 520,00	607 248,16	1 520 271,84
Субсидии работодателям - организациям (за исключением государственных (муниципальных) учреждений) и индивидуальным предпринимателям на частичное возмещение затрат, связанных с оплатой труда работников из числа граждан, трудоустроенных по направлению органов службы занятости населения и относящихся к категории лиц, освобожденных из учреждений, исполняющих наказание в виде лишения свободы	200	810	0401	0440562070	000	2 127 520,00	607 248,16	1 520 271,84
Предоставление субсидий бюджетным, автономным учреждениям и иным некоммерческим организациям	200	810	0401	0440562070	600	319 128,00	0,00	319 128,00
Субсидии некоммерческим организациям (за исключением государственных (муниципальных) учреждений)	200	810	0401	0440562070	630	319 128,00	0,00	319 128,00
Субсидии на возмещение недополученных доходов и (или) возмещение фактически понесенных затрат	200	810	0401	0440562070	631	319 128,00	0,00	319 128,00
Иные бюджетные ассигнования	200	810	0401	0440562070	800	1 808 392,00	607 248,16	1 201 143,84
Субсидии юридическим лицам (кроме некоммерческих организаций), индивидуальным предпринимателям, физическим лицам - производителям товаров, работ, услуг	200	810	0401	0440562070	810	1 808 392,00	607 248,16	1 201 143,84
Субсидии на возмещение недополученных доходов и (или) возмещение фактически понесенных затрат в связи с производством (реализацией) товаров, выполнением работ, оказанием услуг	200	810	0401	0440562070	811	1 808 392,00	607 248,16	1 201 143,84
Основное мероприятие "Реализация в 2022 году отдельных мероприятий, направленных на снижение напряженности на рынке труда"	200	810	0401	0440800000	000	337 386 491,60	6 670 399,36	330 716 092,24
Предоставление материальной поддержки в период участия в общественных работах гражданам, потерявшим работу после 1 марта 2022 года	200	810	0401	0440881740	000	18 200 000,00	598 380,04	17 601 619,96
Социальное обеспечение и иные выплаты населению	200	810	0401	0440881740	300	18 200 000,00	598 380,04	17 601 619,96
Социальные выплаты гражданам, кроме публичных нормативных социальных выплат	200	810	0401	0440881740	320	18 200 000,00	598 380,04	17 601 619,96
Пособия, компенсации и иные социальные выплаты гражданам, кроме публичных нормативных обязательств	200	810	0401	0440881740	321	18 200 000,00	598 380,04	17 601 619,96
Реализация региональной программы по организации профессионального обучения и дополнительного профессионального образования работников промышленных предприятий, находящихся под риском увольнения, за счет резервного фонда Правительства Российской Федерации	200	810	0401	04408РП010	000	100 034 848,00	0,00	100 034 848,00
Иные бюджетные ассигнования	200	810	0401	04408РП010	800	100 034 848,00	0,00	100 034 848,00
Субсидии юридическим лицам (кроме некоммерческих организаций), индивидуальным предпринимателям, физическим лицам - производителям товаров, работ, услуг	200	810	0401	04408РП010	810	100 034 848,00	0,00	100 034 848,00
Субсидии (гранты в форме субсидий) на финансовое обеспечение затрат в связи с производством (реализацией) товаров, выполнением работ, оказанием услуг, не подлежащие казначейскому сопровождению	200	810	0401	04408РП010	813	100 034 848,00	0,00	100 034 848,00
Реализация дополнительных мероприятий, направленных на снижение напряженности на рынке труда, за счет средств резервного фонда Правительства Российской Федерации	200	810	0401	04408РП020	000	189 854 300,00	5 139 875,58	184 714 424,42
Иные бюджетные ассигнования	200	810	0401	04408РП020	800	189 854 300,00	5 139 875,58	184 714 424,42
Субсидии юридическим лицам (кроме некоммерческих организаций), индивидуальным предпринимателям, физическим лицам - производителям товаров, работ, услуг	200	810	0401	04408РП020	810	189 854 300,00	5 139 875,58	184 714 424,42

Субсидии (гранты в форме субсидий) на финансовое обеспечение затрат в связи с производством (реализацией) товаров, выполнением работ, оказанием услуг, не подлежащие казначейскому сопровождению	200	810	0401	04408RП020	813	189 854 300,00	5 139 875,58	184 714 424,42
Реализация дополнительных мероприятий, направленных на снижение напряженности на рынке труда, за счет средств краевого бюджета	200	810	0401	04408ТП020	000	29 297 343,60	932 143,74	28 365 199,86
Иные бюджетные ассигнования	200	810	0401	04408ТП020	800	29 297 343,60	932 143,74	28 365 199,86
Субсидии юридическим лицам (кроме некоммерческих организаций), индивидуальным предпринимателям, физическим лицам - производителям товаров, работ, услуг	200	810	0401	04408ТП020	810	29 297 343,60	932 143,74	28 365 199,86
Субсидии (гранты в форме субсидий) на финансовое обеспечение затрат в связи с производством (реализацией) товаров, выполнением работ, оказанием услуг, не подлежащие казначейскому сопровождению	200	810	0401	04408ТП020	813	29 297 343,60	932 143,74	28 365 199,86
Федеральный проект "Содействие занятости"	200	810	0401	044Р200000	000	10 000 000,00	2 399 000,00	7 601 000,00
Повышение эффективности службы занятости	200	810	0401	044Р252910	000	10 000 000,00	2 399 000,00	7 601 000,00
Закупка товаров, работ и услуг для обеспечения государственных (муниципальных) нужд	200	810	0401	044Р252910	200	10 000 000,00	2 399 000,00	7 601 000,00
Иные закупки товаров, работ и услуг для обеспечения государственных (муниципальных) нужд	200	810	0401	044Р252910	240	10 000 000,00	2 399 000,00	7 601 000,00
Закупка товаров, работ, услуг в целях капитального ремонта государственного (муниципального) имущества	200	810	0401	044Р252910	243	4 347 875,00	0,00	4 347 875,00
Прочая закупка товаров, работ и услуг	200	810	0401	044Р252910	244	5 652 125,00	2 399 000,00	3 253 125,00
Подпрограмма "Сопровождение инвалидов при трудоустройстве в рамках мероприятий по содействию занятости населения"	200	810	0401	0460000000	000	5 460 694,00	464 742,41	4 995 951,59
Основное мероприятие "Реализация мероприятий, направленных на трудоустройство неработающих инвалидов"	200	810	0401	0460100000	000	5 460 694,00	464 742,41	4 995 951,59
Субсидии на реализацию дополнительных мероприятий в сфере занятости населения	200	810	0401	0460160690	000	5 343 430,00	464 742,41	4 878 687,59
Предоставление субсидий бюджетным, автономным учреждениям и иным некоммерческим организациям	200	810	0401	0460160690	600	1 116 948,00	119 903,91	997 044,09
Субсидии некоммерческим организациям (за исключением государственных (муниципальных) учреждений)	200	810	0401	0460160690	630	1 116 948,00	119 903,91	997 044,09
Субсидии на возмещение недополученных доходов и (или) возмещение фактически понесенных затрат	200	810	0401	0460160690	631	1 116 948,00	119 903,91	997 044,09
Иные бюджетные ассигнования	200	810	0401	0460160690	800	4 226 482,00	344 838,50	3 881 643,50
Субсидии юридическим лицам (кроме некоммерческих организаций), индивидуальным предпринимателям, физическим лицам - производителям товаров, работ, услуг	200	810	0401	0460160690	810	4 226 482,00	344 838,50	3 881 643,50
Субсидии на возмещение недополученных доходов и (или) возмещение фактически понесенных затрат в связи с производством (реализацией) товаров, выполнением работ, оказанием услуг	200	810	0401	0460160690	811	4 226 482,00	344 838,50	3 881 643,50
Расходы на обеспечение деятельности (оказание услуг, выполнение работ) краевых государственных учреждений	200	810	0401	0460170590	000	117 264,00	0,00	117 264,00
Закупка товаров, работ и услуг для обеспечения государственных (муниципальных) нужд	200	810	0401	0460170590	200	117 264,00	0,00	117 264,00
Иные закупки товаров, работ и услуг для обеспечения государственных (муниципальных) нужд	200	810	0401	0460170590	240	117 264,00	0,00	117 264,00
Прочая закупка товаров, работ и услуг	200	810	0401	0460170590	244	117 264,00	0,00	117 264,00
Другие вопросы в области национальной экономики	200	810	0412	0400000000	000	53 440 611,00	21 903 822,45	31 536 788,55
Подпрограмма "Мероприятия в сфере занятости населения"	200	810	0412	0440000000	000	53 440 611,00	21 903 822,45	31 536 788,55
Основное мероприятие "Обеспечение функций государственного органа в сфере профессионального образования и занятости населения Приморского края"	200	810	0412	0440600000	000	53 440 611,00	21 903 822,45	31 536 788,55
Руководство и управление в сфере установленных функций органов государственной власти Приморского края	200	810	0412	0440610030	000	53 440 611,00	21 903 822,45	31 536 788,55
Расходы на выплаты персоналу в целях обеспечения выполнения функций государственными (муниципальными) органами, казенными учреждениями, органами управления государственными внебюджетными фондами	200	810	0412	0440610030	100	53 358 621,00	21 901 522,45	31 457 098,55
Расходы на выплаты персоналу государственных (муниципальных) органов	200	810	0412	0440610030	120	53 358 621,00	21 901 522,45	31 457 098,55
Фонд оплаты труда государственных (муниципальных) органов	200	810	0412	0440610030	121	40 380 968,00	17 210 635,73	23 170 332,27
Иные выплаты персоналу государственных (муниципальных) органов, за исключением фонда оплаты труда	200	810	0412	0440610030	122	782 600,00	174 865,00	607 735,00
Взносы по обязательному социальному страхованию на выплаты денежного содержания и иные выплаты работникам государственных (муниципальных) органов	200	810	0412	0440610030	129	12 195 053,00	4 516 021,72	7 679 031,28
Закупка товаров, работ и услуг для обеспечения государственных (муниципальных) нужд	200	810	0412	0440610030	200	81 990,00	2 300,00	79 690,00
Иные закупки товаров, работ и услуг для обеспечения государственных (муниципальных) нужд	200	810	0412	0440610030	240	81 990,00	2 300,00	79 690,00
Прочая закупка товаров, работ и услуг	200	810	0412	0440610030	244	81 990,00	2 300,00	79 690,00
СОЦИАЛЬНАЯ ПОЛИТИКА	200	810	1000	0400000000	000	733 807 104,00	334 395 720,28	399 411 383,72
Социальное обеспечение населения	200	810	1003	0400000000	000	733 807 104,00	334 395 720,28	399 411 383,72
Подпрограмма "Мероприятия в сфере занятости населения"	200	810	1003	0440000000	000	733 807 104,00	334 395 720,28	399 411 383,72
Основное мероприятие "Активная политика занятости населения и социальная поддержка безработных граждан"	200	810	1003	0440100000	000	733 807 104,00	334 395 720,28	399 411 383,72
Реализация полномочий Российской Федерации по осуществлению социальных выплат безработным гражданам	200	810	1003	0440152900	000	733 807 104,00	334 395 720,28	399 411 383,72
Закупка товаров, работ и услуг для обеспечения государственных (муниципальных) нужд	200	810	1003	0440152900	200	3 477 262,20	322 183,81	3 155 078,39
Иные закупки товаров, работ и услуг для обеспечения государственных (муниципальных) нужд	200	810	1003	0440152900	240	3 477 262,20	322 183,81	3 155 078,39
Прочая закупка товаров, работ и услуг	200	810	1003	0440152900	244	3 477 262,20	322 183,81	3 155 078,39
Социальное обеспечение и иные выплаты населению	200	810	1003	0440152900	300	730 329 841,80	334 073 536,47	396 256 305,33
Социальные выплаты гражданам, кроме публичных нормативных социальных выплат	200	810	1003	0440152900	320	730 329 841,80	334 073 536,47	396 256 305,33
Пособия, компенсации и иные социальные выплаты гражданам, кроме публичных нормативных обязательств	200	810	1003	0440152900	321	730 329 841,80	334 073 536,47	396 256 305,33
Государственная программа Приморского края "Развитие культуры Приморского края на 2020-2027 годы"	200	000	0000	0500000000	000	2 708 382 518,52	1 033 301 834,76	1 675 080 683,76
Департамент информационной политики Приморского края	200	771	0000	0500000000	000	12 295 000,00	0,00	12 295 000,00
СРЕДСТВА МАССОВОЙ ИНФОРМАЦИИ	200	771	1200	0500000000	000	12 295 000,00	0,00	12 295 000,00
Другие вопросы в области средств массовой информации	200	771	1204	0500000000	000	12 295 000,00	0,00	12 295 000,00
Подпрограмма "Мероприятия в сфере культуры и охраны объектов историко-культурного наследия"	200	771	1204	0520000000	000	12 295 000,00	0,00	12 295 000,00
Основное мероприятие "Организация проведения социально значимых культурных мероприятий и их популяризация"	200	771	1204	0520100000	000	12 295 000,00	0,00	12 295 000,00
Изготовление и размещение на радиостанциях, вещающих на территории Приморского края, информационных материалов, направленных на популяризацию социально значимых культурных мероприятий Приморского края	200	771	1204	0520120840	000	1 000 000,00	0,00	1 000 000,00
Закупка товаров, работ и услуг для обеспечения государственных (муниципальных) нужд	200	771	1204	0520120840	200	1 000 000,00	0,00	1 000 000,00
Иные закупки товаров, работ и услуг для обеспечения государственных (муниципальных) нужд	200	771	1204	0520120840	240	1 000 000,00	0,00	1 000 000,00
Прочая закупка товаров, работ и услуг	200	771	1204	0520120840	244	1 000 000,00	0,00	1 000 000,00
Изготовление и размещение на телеканалах, вещающих на территории Приморского края, информационных материалов, направленных на популяризацию социально значимых культурных мероприятий Приморского края	200	771	1204	0520121880	000	5 000 000,00	0,00	5 000 000,00
Закупка товаров, работ и услуг для обеспечения государственных (муниципальных) нужд	200	771	1204	0520121880	200	5 000 000,00	0,00	5 000 000,00
Иные закупки товаров, работ и услуг для обеспечения государственных (муниципальных) нужд	200	771	1204	0520121880	240	5 000 000,00	0,00	5 000 000,00
Прочая закупка товаров, работ и услуг	200	771	1204	0520121880	244	5 000 000,00	0,00	5 000 000,00
Изготовление и размещение на ресурсах информационных агентств информационных материалов, направленных на популяризацию социально значимых культурных мероприятий Приморского края	200	771	1204	0520121930	000	4 000 000,00	0,00	4 000 000,00
Закупка товаров, работ и услуг для обеспечения государственных (муниципальных) нужд	200	771	1204	0520121930	200	4 000 000,00	0,00	4 000 000,00
Иные закупки товаров, работ и услуг для обеспечения государственных (муниципальных) нужд	200	771	1204	0520121930	240	4 000 000,00	0,00	4 000 000,00
Прочая закупка товаров, работ и услуг	200	771	1204	0520121930	244	4 000 000,00	0,00	4 000 000,00
Изготовление и размещение в печатных средствах массовой информации, распространяемых на территории Приморского края, информационных материалов, направленных на популяризацию социально значимых культурных мероприятий Приморского края	200	771	1204	0520121940	000	2 295 000,00	0,00	2 295 000,00
Закупка товаров, работ и услуг для обеспечения государственных (муниципальных) нужд	200	771	1204	0520121940	200	2 295 000,00	0,00	2 295 000,00
Иные закупки товаров, работ и услуг для обеспечения государственных (муниципальных) нужд	200	771	1204	0520121940	240	2 295 000,00	0,00	2 295 000,00
Прочая закупка товаров, работ и услуг	200	771	1204	0520121940	244	2 295 000,00	0,00	2 295 000,00
Министерство строительства Приморского края	200	775	0000	0500000000	000	10 901 658,34	1 225 595,76	9 676 062,58
КУЛЬТУРА, КИНЕМАТОГРАФИЯ	200	775	0800	0500000000	000	10 901 658,34	1 225 595,76	9 676 062,58
Культура	200	775	0801	0500000000	000	10 901 658,34	1 225 595,76	9 676 062,58
Подпрограмма "Поддержка культуры в Приморском крае"	200	775	0801	0530000000	000	10 901 658,34	1 225 595,76	9 676 062,58
Основное мероприятие "Обеспечение поддержки учреждений культуры в Приморском крае"	200	775	0801	0530100000	000	10 901 658,34	1 225 595,76	9 676 062,58
Оказание услуг по охране объектов культуры и их содержание во время консервации	200	775	0801	0530123880	000	2 478 987,36	459 454,56	2 019 532,80
Закупка товаров, работ и услуг для обеспечения государственных (муниципальных) нужд	200	775	0801	0530123880	200	2 478 987,36	459 454,56	2 019 532,80
Иные закупки товаров, работ и услуг для обеспечения государственных (муниципальных) нужд	200	775	0801	0530123880	240	2 478 987,36	459 454,56	2 019 532,80
Прочая закупка товаров, работ и услуг	200	775	0801	0530123880	244	1 752 000,00	459 454,56	1 292 545,44
Закупка энергетических ресурсов	200	775	0801	0530123880	247	726 987,36	0,00	726 987,36
"Мероприятия по демонтажу двух объектов: здания магнитно-резонансной томографии, гаражи по адресу г. Владивосток, ул. Светланская, 38/40 с последующим благоустройством территории, в том числе проектно-изыскательские работы"	200	775	0801	0530124830	000	3 950 055,14	280 500,00	3 669 555,14
Закупка товаров, работ и услуг для обеспечения государственных (муниципальных) нужд	200	775	0801	0530124830	200	3 950 055,14	280 500,00	3 669 555,14
Иные закупки товаров, работ и услуг для обеспечения государственных (муниципальных) нужд	200	775	0801	0530124830	240	3 950 055,14	280 500,00	3 669 555,14
Прочая закупка товаров, работ и услуг	200	775	0801	0530124830	244	3 950 055,14	280 500,00	3 669 555,14
Осуществление капитальных вложений в объекты государственной собственности Приморского края в социальной сфере	200	775	0801	0530143640	000	4 472 615,84	485 641,20	3 986 974,64

Капитальные вложения в объекты государственной (муниципальной) собственности	200	775	0801	0530143640	400	4 472 615,84	485 641,20	3 986 974,64
Бюджетные инвестиции	200	775	0801	0530143640	410	4 472 615,84	485 641,20	3 986 974,64
Бюджетные инвестиции в объекты капитального строительства государственной (муниципальной) собственности	200	775	0801	0530143640	414	4 472 615,84	485 641,20	3 986 974,64
Инспекция по охране объектов культурного наследия Приморского края	200	799	0000	0500000000	000	178 496 528,83	30 148 998,43	148 347 530,40
КУЛЬТУРА, КИНЕМАТОГРАФИЯ	200	799	0800	0500000000	000	178 496 528,83	30 148 998,43	148 347 530,40
Другие вопросы в области культуры, кинематографии	200	799	0804	0500000000	000	178 496 528,83	30 148 998,43	148 347 530,40
Подпрограмма "Мероприятия в сфере культуры и охраны объектов историко-культурного наследия"	200	799	0804	0520000000	000	159 742 073,83	20 792 120,76	138 949 953,07
Основное мероприятие "Государственная охрана и сохранение объектов культурного наследия"	200	799	0804	0520200000	000	155 390 016,83	20 792 120,76	134 597 896,07
Мероприятия по государственной охране объектов культурного наследия	200	799	0804	0520220540	000	30 089 572,00	222 000,00	29 867 572,00
Закупка товаров, работ и услуг для обеспечения государственных (муниципальных) нужд	200	799	0804	0520220540	200	30 089 572,00	222 000,00	29 867 572,00
Иные закупки товаров, работ и услуг для обеспечения государственных (муниципальных) нужд	200	799	0804	0520220540	240	30 089 572,00	222 000,00	29 867 572,00
Прочая закупка товаров, работ и услуг	200	799	0804	0520220540	244	30 089 572,00	222 000,00	29 867 572,00
Гранты организациям, расположенным на территории Приморского края, осуществляющим работы по выявлению, изучению и разработке мероприятий по использованию объектов археологического наследия (выявленных объектов археологического наследия)	200	799	0804	0520262670	000	20 570 120,76	20 570 120,76	0,00
Иные бюджетные ассигнования	200	799	0804	0520262670	800	20 570 120,76	20 570 120,76	0,00
Субсидии юридическим лицам (кроме некоммерческих организаций), индивидуальным предпринимателям, физическим лицам - производителям товаров, работ, услуг	200	799	0804	0520262670	810	20 570 120,76	20 570 120,76	0,00
Субсидии (гранты в форме субсидий) на финансовое обеспечение затрат в связи с производством (реализацией) товаров, выполнением работ, оказанием услуг, не подлежащие казначейскому сопровождению	200	799	0804	0520262670	813	20 570 120,76	20 570 120,76	0,00
Проведение работ по сохранению объектов культурного наследия	200	799	0804	0520292490	000	104 730 324,07	0,00	104 730 324,07
Межбюджетные трансферты	200	799	0804	0520292490	500	104 730 324,07	0,00	104 730 324,07
Субсидии	200	799	0804	0520292490	520	104 730 324,07	0,00	104 730 324,07
Субсидии, за исключением субсидий на софинансирование капитальных вложений в объекты государственной (муниципальной) собственности	200	799	0804	0520292490	521	60 765 724,07	0,00	60 765 724,07
Субсидии на софинансирование капитальных вложений в объекты государственной (муниципальной) собственности	200	799	0804	0520292490	522	43 964 600,00	0,00	43 964 600,00
Основное мероприятие "Популяризация объектов культурного наследия"	200	799	0804	0520300000	000	4 352 057,00	0,00	4 352 057,00
Гранты организациям, расположенным на территории Приморского края, осуществляющим работы по популяризации объектов культурного наследия, в том числе выявленных объектов культурного наследия, находящихся в собственности Приморского края	200	799	0804	0520362120	000	4 352 057,00	0,00	4 352 057,00
Иные бюджетные ассигнования	200	799	0804	0520362120	800	4 352 057,00	0,00	4 352 057,00
Субсидии юридическим лицам (кроме некоммерческих организаций), индивидуальным предпринимателям, физическим лицам - производителям товаров, работ, услуг	200	799	0804	0520362120	810	4 352 057,00	0,00	4 352 057,00
Субсидии (гранты в форме субсидий) на финансовое обеспечение затрат в связи с производством (реализацией) товаров, выполнением работ, оказанием услуг, не подлежащие казначейскому сопровождению	200	799	0804	0520362120	813	4 352 057,00	0,00	4 352 057,00
Подпрограмма "Управление государственной программой Приморского края"	200	799	0804	0540000000	000	18 754 455,00	9 356 877,67	9 397 577,33
Основное мероприятие "Осуществление полномочий Российской Федерации по государственной охране объектов культурного наследия федерального значения"	200	799	0804	0540100000	000	6 484 100,00	2 817 124,25	3 666 975,75
Осуществление переданных полномочий Российской Федерации в отношении объектов культурного наследия	200	799	0804	0540159500	000	6 484 100,00	2 817 124,25	3 666 975,75
Расходы на выплаты персоналу в целях обеспечения выполнения функций государственными (муниципальными) органами, казенными учреждениями, органами управления государственными внебюджетными фондами	200	799	0804	0540159500	100	5 067 053,00	2 770 044,25	2 297 008,75
Расходы на выплаты персоналу государственных (муниципальных) органов	200	799	0804	0540159500	120	5 067 053,00	2 770 044,25	2 297 008,75
Фонд оплаты труда государственных (муниципальных) органов	200	799	0804	0540159500	121	3 772 698,00	2 106 267,48	1 666 430,52
Иные выплаты персоналу государственных (муниципальных) органов, за исключением фонда оплаты труда	200	799	0804	0540159500	122	155 000,00	30 100,00	124 900,00
Взносы по обязательному социальному страхованию на выплаты денежного содержания и иные выплаты работникам государственных (муниципальных) органов	200	799	0804	0540159500	129	1 139 355,00	633 676,77	505 678,23
Закупка товаров, работ и услуг для обеспечения государственных (муниципальных) нужд	200	799	0804	0540159500	200	1 413 047,00	47 080,00	1 365 967,00
Иные закупки товаров, работ и услуг для обеспечения государственных (муниципальных) нужд	200	799	0804	0540159500	240	1 413 047,00	47 080,00	1 365 967,00
Прочая закупка товаров, работ и услуг	200	799	0804	0540159500	244	1 413 047,00	47 080,00	1 365 967,00
Иные бюджетные ассигнования	200	799	0804	0540159500	800	4 000,00	0,00	4 000,00
Уплата налогов, сборов и иных платежей	200	799	0804	0540159500	850	4 000,00	0,00	4 000,00
Уплата иных платежей	200	799	0804	0540159500	853	4 000,00	0,00	4 000,00
Основное мероприятие "Осуществление руководства и управления в сфере установленных функций органов государственной власти субъектов Российской Федерации"	200	799	0804	0540200000	000	12 270 355,00	6 539 753,42	5 730 601,58
Руководство и управление в сфере установленных функций органов государственной власти Приморского края	200	799	0804	0540210030	000	12 270 355,00	6 539 753,42	5 730 601,58
Расходы на выплаты персоналу в целях обеспечения выполнения функций государственными (муниципальными) органами, казенными учреждениями, органами управления государственными внебюджетными фондами	200	799	0804	0540210030	100	12 044 355,00	6 469 293,42	5 575 061,58
Расходы на выплаты персоналу государственных (муниципальных) органов	200	799	0804	0540210030	120	12 044 355,00	6 469 293,42	5 575 061,58
Фонд оплаты труда государственных (муниципальных) органов	200	799	0804	0540210030	121	9 117 861,00	5 033 188,46	4 084 672,54
Иные выплаты персоналу государственных (муниципальных) органов, за исключением фонда оплаты труда	200	799	0804	0540210030	122	172 900,00	27 400,00	145 500,00
Взносы по обязательному социальному страхованию на выплаты денежного содержания и иные выплаты работникам государственных (муниципальных) органов	200	799	0804	0540210030	129	2 753 594,00	1 408 704,96	1 344 889,04
Закупка товаров, работ и услуг для обеспечения государственных (муниципальных) нужд	200	799	0804	0540210030	200	226 000,00	70 460,00	155 540,00
Иные закупки товаров, работ и услуг для обеспечения государственных (муниципальных) нужд	200	799	0804	0540210030	240	226 000,00	70 460,00	155 540,00
Прочая закупка товаров, работ и услуг	200	799	0804	0540210030	244	226 000,00	70 460,00	155 540,00
Министерство культуры и архивного дела Приморского края	200	806	0000	0500000000	000	2 506 689 331,35	1 001 927 240,57	1 504 762 090,78
ОБЩЕГОСУДАРСТВЕННЫЕ ВОПРОСЫ	200	806	0100	0500000000	000	91 544 607,20	39 146 420,86	52 398 186,34
Другие общегосударственные вопросы	200	806	0113	0500000000	000	91 544 607,20	39 146 420,86	52 398 186,34
Подпрограмма "Обеспечение деятельности государственных учреждений культуры и архивного дела, государственных образовательных учреждений в сфере культуры"	200	806	0113	0510000000	000	91 544 607,20	39 146 420,86	52 398 186,34
Основное мероприятие "Обеспечение деятельности краевых государственных учреждений культуры"	200	806	0113	0510100000	000	91 544 607,20	39 146 420,86	52 398 186,34
Расходы на обеспечение деятельности (оказание услуг, выполнение работ) краевых государственных учреждений	200	806	0113	0510170590	000	91 544 607,20	39 146 420,86	52 398 186,34
Расходы на выплаты персоналу в целях обеспечения выполнения функций государственными (муниципальными) органами, казенными учреждениями, органами управления государственными внебюджетными фондами	200	806	0113	0510170590	100	55 221 174,00	23 101 286,41	32 119 887,59
Расходы на выплаты персоналу казенных учреждений	200	806	0113	0510170590	110	55 221 174,00	23 101 286,41	32 119 887,59
Фонд оплаты труда учреждений	200	806	0113	0510170590	111	42 323 244,00	18 341 459,24	23 981 784,76
Иные выплаты персоналу учреждений, за исключением фонда оплаты труда	200	806	0113	0510170590	112	116 310,00	280,65	116 029,35
Взносы по обязательному социальному страхованию на выплаты по оплате труда работников и иные выплаты работникам учреждений	200	806	0113	0510170590	119	12 781 620,00	4 759 546,52	8 022 073,48
Закупка товаров, работ и услуг для обеспечения государственных (муниципальных) нужд	200	806	0113	0510170590	200	36 292 203,20	16 045 134,45	20 247 068,75
Иные закупки товаров, работ и услуг для обеспечения государственных (муниципальных) нужд	200	806	0113	0510170590	240	36 292 203,20	16 045 134,45	20 247 068,75
Прочая закупка товаров, работ и услуг	200	806	0113	0510170590	244	36 292 203,20	16 045 134,45	20 247 068,75
Иные бюджетные ассигнования	200	806	0113	0510170590	800	31 230,00	0,00	31 230,00
Уплата налогов, сборов и иных платежей	200	806	0113	0510170590	850	31 230,00	0,00	31 230,00
Уплата прочих налогов, сборов	200	806	0113	0510170590	852	31 230,00	0,00	31 230,00
ОБРАЗОВАНИЕ	200	806	0700	0500000000	000	537 073 884,02	250 838 450,34	286 235 433,68
Дополнительное образование детей	200	806	0703	0500000000	000	134 166 771,74	36 336 975,41	97 829 796,33
Подпрограмма "Обеспечение деятельности государственных учреждений культуры и архивного дела, государственных образовательных учреждений в сфере культуры"	200	806	0703	0510000000	000	27 800 938,40	16 254 684,00	11 546 254,40
Основное мероприятие "Обеспечение деятельности краевых государственных образовательных учреждений в сфере культуры"	200	806	0703	0510200000	000	27 800 938,40	16 254 684,00	11 546 254,40
Расходы на обеспечение деятельности (оказание услуг, выполнение работ) краевых государственных учреждений	200	806	0703	0510270590	000	24 307 754,40	12 761 500,00	11 546 254,40
Предоставление субсидий бюджетным, автономным учреждениям и иным некоммерческим организациям	200	806	0703	0510270590	600	24 307 754,40	12 761 500,00	11 546 254,40
Субсидии бюджетным учреждениям	200	806	0703	0510270590	610	24 307 754,40	12 761 500,00	11 546 254,40
Субсидии бюджетным учреждениям на финансовое обеспечение государственного (муниципального) задания на оказание государственных (муниципальных) услуг (выполнение работ)	200	806	0703	0510270590	611	24 307 754,40	12 761 500,00	11 546 254,40
Субсидии краевым государственным бюджетным и автономным учреждениям на иные цели	200	806	0703	0510271600	000	3 493 184,00	3 493 184,00	0,00
Предоставление субсидий бюджетным, автономным учреждениям и иным некоммерческим организациям	200	806	0703	0510271600	600	3 493 184,00	3 493 184,00	0,00
Субсидии бюджетным учреждениям	200	806	0703	0510271600	610	3 493 184,00	3 493 184,00	0,00
Субсидии бюджетным учреждениям на иные цели	200	806	0703	0510271600	612	3 493 184,00	3 493 184,00	0,00
Подпрограмма "Поддержка культуры в Приморском крае"	200	806	0703	0530000000	000	106 365 833,34	20 082 291,41	86 283 541,93
Основное мероприятие "Обеспечение поддержки учреждений культуры в Приморском крае"	200	806	0703	0530100000	000	5 000 000,00	3 750 000,00	1 250 000,00

Приобретение музыкальных инструментов и художественного инвентаря для учреждений дополнительного образования детей в сфере культуры	200	806	0703	0530192480	000	5 000 000,00	3 750 000,00	1 250 000,00
Межбюджетные трансферты	200	806	0703	0530192480	500	5 000 000,00	3 750 000,00	1 250 000,00
Субсидии	200	806	0703	0530192480	520	5 000 000,00	3 750 000,00	1 250 000,00
Субсидии, за исключением субсидий на софинансирование капитальных вложений в объекты государственной (муниципальной) собственности	200	806	0703	0530192480	521	5 000 000,00	3 750 000,00	1 250 000,00
Федеральный проект "Культурная среда"	200	806	0703	053A100000	000	101 365 833,34	16 332 291,41	85 033 541,93
Государственная поддержка отрасли культуры (софинансирование расходных обязательств, возникающих при реализации мероприятий по модернизации муниципальных детских школ искусств по видам искусств)	200	806	0703	053A155192	000	101 365 833,34	16 332 291,41	85 033 541,93
Межбюджетные трансферты	200	806	0703	053A155192	500	101 365 833,34	16 332 291,41	85 033 541,93
Субсидии	200	806	0703	053A155192	520	101 365 833,34	16 332 291,41	85 033 541,93
Субсидии, за исключением субсидий на софинансирование капитальных вложений в объекты государственной (муниципальной) собственности	200	806	0703	053A155192	521	101 365 833,34	16 332 291,41	85 033 541,93
Среднее профессиональное образование	200	806	0704	0500000000	000	402 907 112,28	214 501 474,93	188 405 637,35
Подпрограмма "Обеспечение деятельности государственных учреждений культуры и архивного дела, государственных образовательных учреждений в сфере культуры"	200	806	0704	0510000000	000	382 210 582,28	214 210 521,93	168 000 060,35
Основное мероприятие "Обеспечение деятельности краевых государственных образовательных учреждений в сфере культуры"	200	806	0704	0510200000	000	382 210 582,28	214 210 521,93	168 000 060,35
Расходы на обеспечение деятельности (оказание услуг, выполнение работ) краевых государственных учреждений	200	806	0704	0510270590	000	332 727 185,99	186 746 835,00	145 980 350,99
Предоставление субсидий бюджетным, автономным учреждениям и иным некоммерческим организациям	200	806	0704	0510270590	600	332 727 185,99	186 746 835,00	145 980 350,99
Субсидии автономным учреждениям	200	806	0704	0510270590	620	332 727 185,99	186 746 835,00	145 980 350,99
Субсидии автономным учреждениям на финансовое обеспечение государственного (муниципального) задания на оказание государственных (муниципальных) услуг (выполнение работ)	200	806	0704	0510270590	621	332 727 185,99	186 746 835,00	145 980 350,99
Субсидии краевым государственным бюджетным и автономным учреждениям на иные цели	200	806	0704	0510271600	000	46 001 062,29	26 445 290,13	19 555 772,16
Предоставление субсидий бюджетным, автономным учреждениям и иным некоммерческим организациям	200	806	0704	0510271600	600	46 001 062,29	26 445 290,13	19 555 772,16
Субсидии автономным учреждениям	200	806	0704	0510271600	620	46 001 062,29	26 445 290,13	19 555 772,16
Субсидии автономным учреждениям на иные цели	200	806	0704	0510271600	622	46 001 062,29	26 445 290,13	19 555 772,16
Социальное обеспечение детей-сирот и детей, оставшихся без попечения родителей, и лиц из числа детей-сирот и детей, оставшихся без попечения родителей, обучающихся в краевых государственных учреждениях	200	806	0704	0510281160	000	3 482 334,00	1 018 396,80	2 463 937,20
Социальное обеспечение и иные выплаты населению	200	806	0704	0510281160	300	3 482 334,00	1 018 396,80	2 463 937,20
Социальные выплаты гражданам, кроме публичных нормативных социальных выплат	200	806	0704	0510281160	320	3 482 334,00	1 018 396,80	2 463 937,20
Пособия, компенсации и иные социальные выплаты гражданам, кроме публичных нормативных обязательств	200	806	0704	0510281160	321	3 482 334,00	1 018 396,80	2 463 937,20
Подпрограмма "Мероприятия в сфере культуры и охраны объектов историко-культурного наследия"	200	806	0704	0520000000	000	696 530,00	290 953,00	405 577,00
Основное мероприятие "Организация проведения социально значимых культурных мероприятий и их популяризация"	200	806	0704	0520100000	000	696 530,00	290 953,00	405 577,00
Субсидии краевым государственным бюджетным и автономным учреждениям на иные цели	200	806	0704	0520171600	000	696 530,00	290 953,00	405 577,00
Предоставление субсидий бюджетным, автономным учреждениям и иным некоммерческим организациям	200	806	0704	0520171600	600	696 530,00	290 953,00	405 577,00
Субсидии автономным учреждениям	200	806	0704	0520171600	620	696 530,00	290 953,00	405 577,00
Субсидии автономным учреждениям на иные цели	200	806	0704	0520171600	622	696 530,00	290 953,00	405 577,00
Подпрограмма "Поддержка культуры в Приморском крае"	200	806	0704	0530000000	000	20 000 000,00	0,00	20 000 000,00
Основное мероприятие "Обеспечение поддержки учреждений культуры в Приморском крае"	200	806	0704	0530100000	000	20 000 000,00	0,00	20 000 000,00
Реализация мероприятий планов социального развития центров экономического роста субъектов Российской Федерации, входящих в состав Дальневосточного федерального округа за счет средств резервного фонда Правительства Российской Федерации	200	806	0704	05301R505F	000	19 800 000,00	0,00	19 800 000,00
Предоставление субсидий бюджетным, автономным учреждениям и иным некоммерческим организациям	200	806	0704	05301R505F	600	19 800 000,00	0,00	19 800 000,00
Субсидии автономным учреждениям	200	806	0704	05301R505F	620	19 800 000,00	0,00	19 800 000,00
Субсидии автономным учреждениям на иные цели	200	806	0704	05301R505F	622	19 800 000,00	0,00	19 800 000,00
Реализация мероприятий планов социального развития центров экономического роста субъектов Российской Федерации, входящих в состав Дальневосточного федерального округа за счет средств краевого бюджета (Капитальный ремонт филиала ГАПОУ "ПККИ" в г. Находке, расположенного в Приморском крае, г. Находка, ул. 25-го Октября, 13)	200	806	0704	05301B5058	000	200 000,00	0,00	200 000,00
Предоставление субсидий бюджетным, автономным учреждениям и иным некоммерческим организациям	200	806	0704	05301B5058	600	200 000,00	0,00	200 000,00
Субсидии автономным учреждениям	200	806	0704	05301B5058	620	200 000,00	0,00	200 000,00
Субсидии автономным учреждениям на иные цели	200	806	0704	05301B5058	622	200 000,00	0,00	200 000,00
КУЛЬТУРА, КИНЕМАТОГРАФИЯ	200	806	0800	0500000000	000	1 873 217 840,13	710 996 783,93	1 162 221 056,20
Культура	200	806	0801	0500000000	000	1 568 479 160,91	555 787 588,16	1 012 691 572,75
Подпрограмма "Обеспечение деятельности государственных учреждений культуры и архивного дела, государственных образовательных учреждений в сфере культуры"	200	806	0801	0510000000	000	781 460 420,32	341 706 768,05	439 753 652,27
Основное мероприятие "Обеспечение деятельности краевых государственных учреждений культуры"	200	806	0801	0510100000	000	781 460 420,32	341 706 768,05	439 753 652,27
Управление и распоряжение имуществом, находящимся в собственности и ведении Приморского края	200	806	0801	0510120780	000	66 423 630,44	17 282 160,86	49 141 469,58
Иные бюджетные ассигнования	200	806	0801	0510120780	800	66 423 630,44	17 282 160,86	49 141 469,58
Уплата налогов, сборов и иных платежей	200	806	0801	0510120780	850	66 423 630,44	17 282 160,86	49 141 469,58
Уплата налога на имущество организаций и земельного налога	200	806	0801	0510120780	851	66 423 630,44	17 282 160,86	49 141 469,58
Расходы на обеспечение деятельности (оказание услуг, выполнение работ) краевых государственных учреждений	200	806	0801	0510170590	000	635 590 446,11	288 796 070,54	346 794 375,57
Расходы на выплаты персоналу в целях обеспечения выполнения функций государственными (муниципальными) органами, казенными учреждениями, органами управления государственными внебюджетными фондами	200	806	0801	0510170590	100	50 125 489,00	22 082 119,86	28 043 369,14
Расходы на выплаты персоналу казенных учреждений	200	806	0801	0510170590	110	50 125 489,00	22 082 119,86	28 043 369,14
Фонд оплаты труда учреждений	200	806	0801	0510170590	111	38 422 034,00	17 343 471,74	21 078 562,26
Иные выплаты персоналу учреждений, за исключением фонда оплаты труда	200	806	0801	0510170590	112	100 000,00	34 496,00	65 504,00
Взносы по обязательному социальному страхованию на выплаты по оплате труда работников и иные выплаты работникам учреждений	200	806	0801	0510170590	119	11 603 455,00	4 704 152,12	6 899 302,88
Закупка товаров, работ и услуг для обеспечения государственных (муниципальных) нужд	200	806	0801	0510170590	200	8 223 129,80	3 860 708,64	4 362 421,16
Иные закупки товаров, работ и услуг для обеспечения государственных (муниципальных) нужд	200	806	0801	0510170590	240	8 223 129,80	3 860 708,64	4 362 421,16
Прочая закупка товаров, работ и услуг	200	806	0801	0510170590	244	7 379 872,42	3 517 862,39	3 862 010,03
Закупка энергетических ресурсов	200	806	0801	0510170590	247	843 257,38	342 846,25	500 411,13
Предоставление субсидий бюджетным, автономным учреждениям и иным некоммерческим организациям	200	806	0801	0510170590	600	576 407 300,31	262 713 732,04	313 693 568,27
Субсидии бюджетным учреждениям	200	806	0801	0510170590	610	60 466 511,04	26 031 612,04	34 434 899,00
Субсидии бюджетным учреждениям на финансовое обеспечение государственного (муниципального) задания на оказание государственных (муниципальных) услуг (выполнение работ)	200	806	0801	0510170590	611	60 466 511,04	26 031 612,04	34 434 899,00
Субсидии автономным учреждениям	200	806	0801	0510170590	620	515 940 789,27	236 682 120,00	279 258 669,27
Субсидии автономным учреждениям на финансовое обеспечение государственного (муниципального) задания на оказание государственных (муниципальных) услуг (выполнение работ)	200	806	0801	0510170590	621	515 940 789,27	236 682 120,00	279 258 669,27
Иные бюджетные ассигнования	200	806	0801	0510170590	800	834 527,00	139 510,00	695 017,00
Уплата налогов, сборов и иных платежей	200	806	0801	0510170590	850	834 527,00	139 510,00	695 017,00
Уплата налога на имущество организаций и земельного налога	200	806	0801	0510170590	851	832 527,00	139 510,00	693 017,00
Уплата иных платежей	200	806	0801	0510170590	853	2 000,00	0,00	2 000,00
Субсидии краевым государственным бюджетным и автономным учреждениям на иные цели	200	806	0801	0510171600	000	79 446 343,77	35 628 536,65	43 817 807,12
Предоставление субсидий бюджетным, автономным учреждениям и иным некоммерческим организациям	200	806	0801	0510171600	600	79 446 343,77	35 628 536,65	43 817 807,12
Субсидии бюджетным учреждениям	200	806	0801	0510171600	610	6 684 600,00	1 155 096,06	5 529 503,94
Субсидии бюджетным учреждениям на иные цели	200	806	0801	0510171600	612	6 684 600,00	1 155 096,06	5 529 503,94
Субсидии автономным учреждениям	200	806	0801	0510171600	620	72 761 743,77	34 473 440,59	38 288 303,18
Субсидии автономным учреждениям на иные цели	200	806	0801	0510171600	622	72 761 743,77	34 473 440,59	38 288 303,18
Подпрограмма "Мероприятия в сфере культуры и охраны объектов историко-культурного наследия"	200	806	0801	0520000000	000	362 001 517,11	92 677 755,71	269 323 761,40
Основное мероприятие "Организация проведения социально значимых культурных мероприятий и их популяризация"	200	806	0801	0520100000	000	362 001 517,11	92 677 755,71	269 323 761,40
Организация проведения культурных мероприятий уполномоченным органом Приморского края	200	806	0801	0520120340	000	4 000 000,00	0,00	4 000 000,00
Закупка товаров, работ и услуг для обеспечения государственных (муниципальных) нужд	200	806	0801	0520120340	200	4 000 000,00	0,00	4 000 000,00
Иные закупки товаров, работ и услуг для обеспечения государственных (муниципальных) нужд	200	806	0801	0520120340	240	4 000 000,00	0,00	4 000 000,00
Прочая закупка товаров, работ и услуг	200	806	0801	0520120340	244	4 000 000,00	0,00	4 000 000,00
Создание условий для организации проведения независимой оценки качества условий оказания услуг организациями в сфере культуры, охраны здоровья, образования и социального обслуживания на территории Приморского края	200	806	0801	0520123000	000	172 700,00	0,00	172 700,00
Закупка товаров, работ и услуг для обеспечения государственных (муниципальных) нужд	200	806	0801	0520123000	200	172 700,00	0,00	172 700,00
Иные закупки товаров, работ и услуг для обеспечения государственных (муниципальных) нужд	200	806	0801	0520123000	240	172 700,00	0,00	172 700,00

Прочая закупка товаров, работ и услуг	200	806	0801	0520123000	244	172 700,00	0,00	172 700,00
Субсидия на обеспечение уставной деятельности автономной некоммерческой организации "Приморский культурно - исторический центр"	200	806	0801	0520161170	000	295 553 387,11	58 929 542,74	236 623 844,37
Предоставление субсидий бюджетным, автономным учреждениям и иным некоммерческим организациям	200	806	0801	0520161170	600	295 553 387,11	58 929 542,74	236 623 844,37
Субсидии некоммерческим организациям (за исключением государственных (муниципальных) учреждений)	200	806	0801	0520161170	630	295 553 387,11	58 929 542,74	236 623 844,37
Субсидии (гранты в форме субсидий), не подлежащие казначейскому сопровождению	200	806	0801	0520161170	633	295 553 387,11	58 929 542,74	236 623 844,37
Субсидии краевым государственным бюджетным и автономным учреждениям на иные цели	200	806	0801	0520171600	000	62 275 430,00	33 748 212,97	28 527 217,03
Предоставление субсидий бюджетным, автономным учреждениям и иным некоммерческим организациям	200	806	0801	0520171600	600	62 275 430,00	33 748 212,97	28 527 217,03
Субсидии бюджетным учреждениям	200	806	0801	0520171600	610	7 820 000,00	780 000,00	7 040 000,00
Субсидии бюджетным учреждениям на иные цели	200	806	0801	0520171600	612	7 820 000,00	780 000,00	7 040 000,00
Субсидии автономным учреждениям	200	806	0801	0520171600	620	54 455 430,00	32 968 212,97	21 487 217,03
Субсидии автономным учреждениям на иные цели	200	806	0801	0520171600	622	54 455 430,00	32 968 212,97	21 487 217,03
Подпрограмма "Поддержка культуры в Приморском крае"	200	806	0801	0530000000	000	425 017 223,48	121 403 064,40	303 614 159,08
Основное мероприятие "Обеспечение поддержки учреждений культуры в Приморском крае"	200	806	0801	0530100000	000	129 196 428,57	17 669 394,47	111 527 034,10
Субсидия из краевого бюджета Приморскому региональному отделению Общероссийской общественной организации "Союз театральных деятелей Российской Федерации (Всероссийское театральное общество)"	200	806	0801	0530161100	000	1 000 000,00	0,00	1 000 000,00
Предоставление субсидий бюджетным, автономным учреждениям и иным некоммерческим организациям	200	806	0801	0530161100	600	1 000 000,00	0,00	1 000 000,00
Субсидии некоммерческим организациям (за исключением государственных (муниципальных) учреждений)	200	806	0801	0530161100	630	1 000 000,00	0,00	1 000 000,00
Субсидии (гранты в форме субсидий), не подлежащие казначейскому сопровождению	200	806	0801	0530161100	633	1 000 000,00	0,00	1 000 000,00
Субсидии некоммерческим организациям на осуществление издательской деятельности	200	806	0801	0530162420	000	2 000 000,00	0,00	2 000 000,00
Предоставление субсидий бюджетным, автономным учреждениям и иным некоммерческим организациям	200	806	0801	0530162420	600	2 000 000,00	0,00	2 000 000,00
Субсидии некоммерческим организациям (за исключением государственных (муниципальных) учреждений)	200	806	0801	0530162420	630	2 000 000,00	0,00	2 000 000,00
Субсидии (гранты в форме субсидий), не подлежащие казначейскому сопровождению	200	806	0801	0530162420	633	2 000 000,00	0,00	2 000 000,00
Субсидии некоммерческим организациям на реализацию креативных проектов	200	806	0801	0530162430	000	10 000 000,00	0,00	10 000 000,00
Предоставление субсидий бюджетным, автономным учреждениям и иным некоммерческим организациям	200	806	0801	0530162430	600	10 000 000,00	0,00	10 000 000,00
Субсидии некоммерческим организациям (за исключением государственных (муниципальных) учреждений)	200	806	0801	0530162430	630	10 000 000,00	0,00	10 000 000,00
Субсидии (гранты в форме субсидий), не подлежащие казначейскому сопровождению	200	806	0801	0530162430	633	10 000 000,00	0,00	10 000 000,00
Гранты на поддержку лучших фестивалей в Приморском крае	200	806	0801	0530162450	000	3 500 000,00	0,00	3 500 000,00
Предоставление субсидий бюджетным, автономным учреждениям и иным некоммерческим организациям	200	806	0801	0530162450	600	3 500 000,00	0,00	3 500 000,00
Субсидии некоммерческим организациям (за исключением государственных (муниципальных) учреждений)	200	806	0801	0530162450	630	3 500 000,00	0,00	3 500 000,00
Субсидии (гранты в форме субсидий), не подлежащие казначейскому сопровождению	200	806	0801	0530162450	633	3 500 000,00	0,00	3 500 000,00
Выплата специального денежного поощрения лицам, проявившим выдающиеся способности в области сценического искусства	200	806	0801	0530181700	000	3 920 000,00	0,00	3 920 000,00
Социальное обеспечение и иные выплаты населению	200	806	0801	0530181700	300	3 920 000,00	0,00	3 920 000,00
Иные выплаты населению	200	806	0801	0530181700	360	3 920 000,00	0,00	3 920 000,00
Модернизация муниципальных библиотек	200	806	0801	0530192510	000	20 000 000,00	0,00	20 000 000,00
Межбюджетные трансферты	200	806	0801	0530192510	500	20 000 000,00	0,00	20 000 000,00
Субсидии	200	806	0801	0530192510	520	20 000 000,00	0,00	20 000 000,00
Субсидии, за исключением субсидий на софинансирование капитальных вложений в объекты государственной (муниципальной) собственности	200	806	0801	0530192510	521	20 000 000,00	0,00	20 000 000,00
Поддержка творческой деятельности и укрепление материально-технической базы муниципальных театров в населенных пунктах с численностью населения до 300 тысяч человек	200	806	0801	05301R4660	000	3 404 523,81	802 741,12	2 601 782,69
Межбюджетные трансферты	200	806	0801	05301R4660	500	3 404 523,81	802 741,12	2 601 782,69
Субсидии	200	806	0801	05301R4660	520	3 404 523,81	802 741,12	2 601 782,69
Субсидии, за исключением субсидий на софинансирование капитальных вложений в объекты государственной (муниципальной) собственности	200	806	0801	05301R4660	521	3 404 523,81	802 741,12	2 601 782,69
Обеспечение развития и укрепления материально-технической базы домов культуры в населенных пунктах с числом жителей до 50 тысяч человек	200	806	0801	05301R4670	000	14 406 547,62	10 755 310,04	3 651 237,58
Межбюджетные трансферты	200	806	0801	05301R4670	500	14 406 547,62	10 755 310,04	3 651 237,58
Субсидии	200	806	0801	05301R4670	520	14 406 547,62	10 755 310,04	3 651 237,58
Субсидии, за исключением субсидий на софинансирование капитальных вложений в объекты государственной (муниципальной) собственности	200	806	0801	05301R4670	521	14 406 547,62	10 755 310,04	3 651 237,58
Реализация мероприятий планов социального развития центров экономического роста субъектов Российской Федерации, входящих в состав Дальневосточного федерального округа за счет средств резервного фонда Правительства Российской Федерации	200	806	0801	05301R505F	000	59 400 000,00	0,00	59 400 000,00
Межбюджетные трансферты	200	806	0801	05301R505F	500	59 400 000,00	0,00	59 400 000,00
Субсидии	200	806	0801	05301R505F	520	59 400 000,00	0,00	59 400 000,00
Субсидии, за исключением субсидий на софинансирование капитальных вложений в объекты государственной (муниципальной) собственности	200	806	0801	05301R505F	521	59 400 000,00	0,00	59 400 000,00
Поддержка творческой деятельности и техническое оснащение детских и кукольных театров	200	806	0801	05301R5170	000	1 374 047,62	816 673,37	557 374,25
Предоставление субсидий бюджетным, автономным учреждениям и иным некоммерческим организациям	200	806	0801	05301R5170	600	1 374 047,62	816 673,37	557 374,25
Субсидии автономным учреждениям	200	806	0801	05301R5170	620	1 374 047,62	816 673,37	557 374,25
Субсидии автономным учреждениям на иные цели	200	806	0801	05301R5170	622	1 374 047,62	816 673,37	557 374,25
Государственная поддержка отрасли культуры (модернизация библиотек в части комплектования книжных фондов библиотек муниципальных образований и государственных общедоступных библиотек)	200	806	0801	05301R5190	000	10 191 309,52	5 294 669,94	4 896 639,58
Межбюджетные трансферты	200	806	0801	05301R5190	500	10 191 309,52	5 294 669,94	4 896 639,58
Субсидии	200	806	0801	05301R5190	520	10 191 309,52	5 294 669,94	4 896 639,58
Субсидии, за исключением субсидий на софинансирование капитальных вложений в объекты государственной (муниципальной) собственности	200	806	0801	05301R5190	521	10 191 309,52	5 294 669,94	4 896 639,58
Федеральный проект "Культурная среда"	200	806	0801	053A100000	000	197 833 446,96	81 099 453,03	116 733 993,93
Создание модельных муниципальных библиотек	200	806	0801	053A154540	000	25 510 204,08	9 438 249,33	16 071 954,75
Межбюджетные трансферты	200	806	0801	053A154540	500	25 510 204,08	9 438 249,33	16 071 954,75
Субсидии	200	806	0801	053A154540	520	25 510 204,08	9 438 249,33	16 071 954,75
Субсидии, за исключением субсидий на софинансирование капитальных вложений в объекты государственной (муниципальной) собственности	200	806	0801	053A154540	521	25 510 204,08	9 438 249,33	16 071 954,75
Модернизация театров юного зрителя и театров кукол	200	806	0801	053A154560	000	47 786 020,41	47 776 020,41	10 000,00
Предоставление субсидий бюджетным, автономным учреждениям и иным некоммерческим организациям	200	806	0801	053A154560	600	47 786 020,41	47 776 020,41	10 000,00
Субсидии автономным учреждениям	200	806	0801	053A154560	620	47 786 020,41	47 776 020,41	10 000,00
Субсидии автономным учреждениям на иные цели	200	806	0801	053A154560	622	47 786 020,41	47 776 020,41	10 000,00
Развитие сети учреждений культурно-досугового типа	200	806	0801	053A155130	000	121 903 959,31	21 378 317,14	100 525 642,17
Межбюджетные трансферты	200	806	0801	053A155130	500	121 903 959,31	21 378 317,14	100 525 642,17
Субсидии	200	806	0801	053A155130	520	121 903 959,31	21 378 317,14	100 525 642,17
Субсидии, за исключением субсидий на софинансирование капитальных вложений в объекты государственной (муниципальной) собственности	200	806	0801	053A155130	521	121 903 959,31	21 378 317,14	100 525 642,17
Техническое оснащение муниципальных музеев	200	806	0801	053A155900	000	2 633 263,16	2 506 866,15	126 397,01
Межбюджетные трансферты	200	806	0801	053A155900	500	2 633 263,16	2 506 866,15	126 397,01
Субсидии	200	806	0801	053A155900	520	2 633 263,16	2 506 866,15	126 397,01
Субсидии, за исключением субсидий на софинансирование капитальных вложений в объекты государственной (муниципальной) собственности	200	806	0801	053A155900	521	2 633 263,16	2 506 866,15	126 397,01
Федеральный проект "Творческие люди"	200	806	0801	053A200000	000	96 966 939,79	21 613 808,74	75 353 131,05
Государственная поддержка отрасли культуры (поддержка лучших работников муниципальных учреждений культуры, находящихся на территории сельских поселений)	200	806	0801	053A255194	000	408 163,26	408 163,26	0,00
Межбюджетные трансферты	200	806	0801	053A255194	500	408 163,26	408 163,26	0,00
Субсидии	200	806	0801	053A255194	520	408 163,26	408 163,26	0,00
Субсидии, за исключением субсидий на софинансирование капитальных вложений в объекты государственной (муниципальной) собственности	200	806	0801	053A255194	521	408 163,26	408 163,26	0,00
Государственная поддержка отрасли культуры (поддержка муниципальных учреждений культуры, находящихся на территории сельских поселений)	200	806	0801	053A255195	000	816 326,53	816 263,45	63,08
Межбюджетные трансферты	200	806	0801	053A255195	500	816 326,53	816 263,45	63,08
Субсидии	200	806	0801	053A255195	520	816 326,53	816 263,45	63,08

Субсидии, за исключением субсидий на софинансирование капитальных вложений в объекты государственной (муниципальной) собственности	200	806	0801	053A255195	521	816 326,53	816 263,45	63,08
Обеспечение участия творческих коллективов Приморского края в фестивале любительских творческих коллективов и фестивалях детского творчества всех жанров	200	806	0801	053A271601	000	3 500 000,00	1 068 652,00	2 431 348,00
Предоставление субсидий бюджетным, автономным учреждениям и иным некоммерческим организациям	200	806	0801	053A271601	600	3 500 000,00	1 068 652,00	2 431 348,00
Субсидии автономным учреждениям	200	806	0801	053A271601	620	3 500 000,00	1 068 652,00	2 431 348,00
Субсидии автономным учреждениям на иные цели	200	806	0801	053A271601	622	3 500 000,00	1 068 652,00	2 431 348,00
Поддержка добровольческого движения в рамках программы "Волонтеры культуры"	200	806	0801	053A271602	000	450 000,00	0,00	450 000,00
Предоставление субсидий бюджетным, автономным учреждениям и иным некоммерческим организациям	200	806	0801	053A271602	600	450 000,00	0,00	450 000,00
Субсидии автономным учреждениям	200	806	0801	053A271602	620	450 000,00	0,00	450 000,00
Субсидии автономным учреждениям на иные цели	200	806	0801	053A271602	622	450 000,00	0,00	450 000,00
Реализация всероссийских и международных творческих проектов	200	806	0801	053A271603	000	72 292 450,00	15 983 777,21	56 308 672,79
Предоставление субсидий бюджетным, автономным учреждениям и иным некоммерческим организациям	200	806	0801	053A271603	600	72 292 450,00	15 983 777,21	56 308 672,79
Субсидии автономным учреждениям	200	806	0801	053A271603	620	72 292 450,00	15 983 777,21	56 308 672,79
Субсидии автономным учреждениям на иные цели	200	806	0801	053A271603	622	72 292 450,00	15 983 777,21	56 308 672,79
Реализация совместных музейных проектов	200	806	0801	053A271604	000	19 500 000,00	3 336 952,82	16 163 047,18
Предоставление субсидий бюджетным, автономным учреждениям и иным некоммерческим организациям	200	806	0801	053A271604	600	19 500 000,00	3 336 952,82	16 163 047,18
Субсидии автономным учреждениям	200	806	0801	053A271604	620	19 500 000,00	3 336 952,82	16 163 047,18
Субсидии автономным учреждениям на иные цели	200	806	0801	053A271604	622	19 500 000,00	3 336 952,82	16 163 047,18
Федеральный проект "Цифровая культура"	200	806	0801	053A300000	000	1 020 408,16	1 020 408,16	0,00
Создание виртуальных концертных залов	200	806	0801	053A354530	000	1 020 408,16	1 020 408,16	0,00
Межбюджетные трансферты	200	806	0801	053A354530	500	1 020 408,16	1 020 408,16	0,00
Субсидии	200	806	0801	053A354530	520	1 020 408,16	1 020 408,16	0,00
Субсидии, за исключением субсидий на софинансирование капитальных вложений в объекты государственной (муниципальной) собственности	200	806	0801	053A354530	521	1 020 408,16	1 020 408,16	0,00
Другие вопросы в области культуры, кинематографии	200	806	0804	0500000000	000	304 738 679,22	155 209 195,77	149 529 483,45
Подпрограмма "Поддержка культуры в Приморском крае"	200	806	0804	0530000000	000	270 545 912,33	139 234 784,25	131 311 128,08
Основное мероприятие "Обеспечение поддержки учреждений культуры в Приморском крае"	200	806	0804	0530100000	000	77 597 321,45	40 476 285,74	37 121 035,71
Гранты на поддержку творческих коллективов Приморского края	200	806	0804	0530162440	000	1 000 000,00	0,00	1 000 000,00
Предоставление субсидий бюджетным, автономным учреждениям и иным некоммерческим организациям	200	806	0804	0530162440	600	1 000 000,00	0,00	1 000 000,00
Субсидии бюджетным учреждениям	200	806	0804	0530162440	610	1 000 000,00	0,00	1 000 000,00
Гранты в форме субсидии бюджетным учреждениям	200	806	0804	0530162440	613	1 000 000,00	0,00	1 000 000,00
Премия молодым авторам и исполнителям	200	806	0804	0530181660	000	1 000 000,00	0,00	1 000 000,00
Социальное обеспечение и иные выплаты населению	200	806	0804	0530181660	300	1 000 000,00	0,00	1 000 000,00
Премии и гранты	200	806	0804	0530181660	350	1 000 000,00	0,00	1 000 000,00
Строительство, реконструкция, ремонт объектов культуры (в том числе проектно-изыскательские работы), находящихся в муниципальной собственности, и приобретение объектов культуры для муниципальных нужд	200	806	0804	0530192050	000	39 416 258,00	10 652 989,73	28 763 268,27
Межбюджетные трансферты	200	806	0804	0530192050	500	39 416 258,00	10 652 989,73	28 763 268,27
Субсидии	200	806	0804	0530192050	520	39 416 258,00	10 652 989,73	28 763 268,27
Субсидии, за исключением субсидий на софинансирование капитальных вложений в объекты государственной (муниципальной) собственности	200	806	0804	0530192050	521	39 416 258,00	10 652 989,73	28 763 268,27
Обеспечение развития и укрепления материально-технической базы муниципальных домов культуры	200	806	0804	0530192470	000	36 181 063,45	29 823 296,01	6 357 767,44
Межбюджетные трансферты	200	806	0804	0530192470	500	36 181 063,45	29 823 296,01	6 357 767,44
Субсидии	200	806	0804	0530192470	520	36 181 063,45	29 823 296,01	6 357 767,44
Субсидии, за исключением субсидий на софинансирование капитальных вложений в объекты государственной (муниципальной) собственности	200	806	0804	0530192470	521	36 181 063,45	29 823 296,01	6 357 767,44
Федеральный проект "Культурная среда"	200	806	0804	053A100000	000	192 948 590,88	98 758 498,51	94 190 092,37
Развитие сети учреждений культурно-досугового типа	200	806	0804	053A155130	000	59 867 783,20	13 096 296,32	46 771 486,88
Межбюджетные трансферты	200	806	0804	053A155130	500	59 867 783,20	13 096 296,32	46 771 486,88
Субсидии	200	806	0804	053A155130	520	59 867 783,20	13 096 296,32	46 771 486,88
Субсидии на софинансирование капитальных вложений в объекты государственной (муниципальной) собственности	200	806	0804	053A155130	522	59 867 783,20	13 096 296,32	46 771 486,88
Государственная поддержка отрасли культуры (софинансирование расходных обязательств, возникающих при реализации мероприятий по созданию и модернизации учреждений культурно-досугового типа в сельской местности)	200	806	0804	053A155193	000	133 080 807,68	85 662 202,19	47 418 605,49
Межбюджетные трансферты	200	806	0804	053A155193	500	133 080 807,68	85 662 202,19	47 418 605,49
Субсидии	200	806	0804	053A155193	520	133 080 807,68	85 662 202,19	47 418 605,49
Субсидии на софинансирование капитальных вложений в объекты государственной (муниципальной) собственности	200	806	0804	053A155193	522	133 080 807,68	85 662 202,19	47 418 605,49
Подпрограмма "Управление государственной программой Приморского края"	200	806	0804	0540000000	000	34 192 766,89	15 974 411,52	18 218 355,37
Основное мероприятие "Осуществление руководства и управления в сфере установленных функций органов государственной власти субъектов Российской Федерации"	200	806	0804	0540200000	000	34 192 766,89	15 974 411,52	18 218 355,37
Руководство и управление в сфере установленных функций органов государственной власти Приморского края	200	806	0804	0540210030	000	34 192 766,89	15 974 411,52	18 218 355,37
Расходы на выплаты персоналу в целях обеспечения выполнения функций государственными (муниципальными) органами, казенными учреждениями, органами управления государственными внебюджетными фондами	200	806	0804	0540210030	100	33 647 834,00	15 943 011,52	17 704 822,48
Расходы на выплаты персоналу государственных (муниципальных) органов	200	806	0804	0540210030	120	33 647 834,00	15 943 011,52	17 704 822,48
Фонд оплаты труда государственных (муниципальных) органов	200	806	0804	0540210030	121	25 583 882,00	12 466 994,27	13 116 887,73
Иные выплаты персоналу государственных (муниципальных) органов, за исключением фонда оплаты труда	200	806	0804	0540210030	122	337 620,00	152 544,44	185 075,56
Взносы по обязательному социальному страхованию на выплаты денежного содержания и иные выплаты работникам государственных (муниципальных) органов	200	806	0804	0540210030	129	7 726 332,00	3 323 472,81	4 402 859,19
Закупка товаров, работ и услуг для обеспечения государственных (муниципальных) нужд	200	806	0804	0540210030	200	537 920,00	31 400,00	506 520,00
Иные закупки товаров, работ и услуг для обеспечения государственных (муниципальных) нужд	200	806	0804	0540210030	240	537 920,00	31 400,00	506 520,00
Прочая закупка товаров, работ и услуг	200	806	0804	0540210030	244	537 920,00	31 400,00	506 520,00
Социальное обеспечение и иные выплаты населению	200	806	0804	0540210030	300	4 012,89	0,00	4 012,89
Социальные выплаты гражданам, кроме публичных нормативных социальных выплат	200	806	0804	0540210030	320	4 012,89	0,00	4 012,89
Пособия, компенсации и иные социальные выплаты гражданам, кроме публичных нормативных обязательств	200	806	0804	0540210030	321	4 012,89	0,00	4 012,89
Иные бюджетные ассигнования	200	806	0804	0540210030	800	3 000,00	0,00	3 000,00
Уплата налогов, сборов и иных платежей	200	806	0804	0540210030	850	3 000,00	0,00	3 000,00
Уплата прочих налогов, сборов	200	806	0804	0540210030	852	3 000,00	0,00	3 000,00
СОЦИАЛЬНАЯ ПОЛИТИКА	200	806	1000	0500000000	000	4 853 000,00	945 585,44	3 907 414,56
Социальное обеспечение населения	200	806	1003	0500000000	000	4 853 000,00	945 585,44	3 907 414,56
Подпрограмма "Обеспечение деятельности государственных учреждений культуры и архивного дела, государственных образовательных учреждений в сфере культуры"	200	806	1003	0510000000	000	4 405 000,00	945 585,44	3 459 414,56
Основное мероприятие "Обеспечение деятельности краевых государственных образовательных учреждений в сфере культуры"	200	806	1003	0510200000	000	4 405 000,00	945 585,44	3 459 414,56
Предоставление мер социальной поддержки педагогическим работникам краевых государственных образовательных организаций	200	806	1003	0510280440	000	4 405 000,00	945 585,44	3 459 414,56
Социальное обеспечение и иные выплаты населению	200	806	1003	0510280440	300	4 405 000,00	945 585,44	3 459 414,56
Социальные выплаты гражданам, кроме публичных нормативных социальных выплат	200	806	1003	0510280440	320	4 405 000,00	945 585,44	3 459 414,56
Пособия, компенсации и иные социальные выплаты гражданам, кроме публичных нормативных обязательств	200	806	1003	0510280440	321	4 405 000,00	945 585,44	3 459 414,56
Подпрограмма "Поддержка культуры в Приморском крае"	200	806	1003	0530000000	000	448 000,00	0,00	448 000,00
Основное мероприятие "Обеспечение поддержки учреждений культуры в Приморском крае"	200	806	1003	0530100000	000	448 000,00	0,00	448 000,00
Предоставление гражданам, заключившим договор о целевом обучении, мер поддержки в период обучения	200	806	1003	0530181640	000	448 000,00	0,00	448 000,00
Социальное обеспечение и иные выплаты населению	200	806	1003	0530181640	300	448 000,00	0,00	448 000,00
Социальные выплаты гражданам, кроме публичных нормативных социальных выплат	200	806	1003	0530181640	320	448 000,00	0,00	448 000,00
Пособия, компенсации и иные социальные выплаты гражданам, кроме публичных нормативных обязательств	200	806	1003	0530181640	321	448 000,00	0,00	448 000,00
Государственная программа Приморского края "Обеспечение доступным жильем и качественными услугами жилищно-коммунального хозяйства населения Приморского края" на 2020 - 2027 годы	200	000	0000	0600000000	000	25 495 451 903,27	13 480 339 728,33	12 015 112 174,94
Министерство образования Приморского края	200	759	0000	0600000000	000	1 623 361 118,09	821 283 586,91	802 077 531,18
СОЦИАЛЬНАЯ ПОЛИТИКА	200	759	1000	0600000000	000	1 623 361 118,09	821 283 586,91	802 077 531,18
Охрана семьи и детства	200	759	1004	0600000000	000	1 623 361 118,09	821 283 586,91	802 077 531,18

Подпрограмма "Предоставление детям-сиротам и детям, оставшимся без попечения родителей, лицам из их числа жилых помещений"	200	759	1004	0650000000	000	1 623 361 118,09	821 283 586,91	802 077 531,18
Основное мероприятие "Выполнение обязательств по предоставлению жилых помещений детям-сиротам и детям, оставшимся без попечения родителей, лицам из их числа по договорам найма специализированных жилых помещений"	200	759	1004	0650100000	000	1 154 421 813,09	379 897 649,79	774 524 163,30
Предоставление жилых помещений детям-сиротам и детям, оставшимся без попечения родителей, лицам из их числа по договорам найма специализированных жилых помещений	200	759	1004	06501R0820	000	561 502 142,86	304 019 084,62	257 483 058,24
Межбюджетные трансферты	200	759	1004	06501R0820	500	561 502 142,86	304 019 084,62	257 483 058,24
Субвенции	200	759	1004	06501R0820	530	561 502 142,86	304 019 084,62	257 483 058,24
Предоставление жилых помещений детям-сиротам и детям, оставшимся без попечения родителей, лицам из их числа по договорам найма специализированных жилых помещений за счет средств краевого бюджета	200	759	1004	06501M0820	000	592 919 670,23	75 878 565,17	517 041 105,06
Межбюджетные трансферты	200	759	1004	06501M0820	500	592 919 670,23	75 878 565,17	517 041 105,06
Субвенции	200	759	1004	06501M0820	530	592 919 670,23	75 878 565,17	517 041 105,06
Основное мероприятие "Предоставление жилых помещений детям-сиротам и детям, оставшимся без попечения родителей, лицам из их числа, иными способами"	200	759	1004	0650200000	000	468 939 305,00	441 385 937,12	27 553 367,88
Предоставление социальной выплаты на приобретение жилого помещения детям-сиротам и детям, оставшимся без попечения родителей, лицам из числа детей-сирот и детей, оставшихся без попечения родителей	200	759	1004	0650280490	000	468 939 305,00	441 385 937,12	27 553 367,88
Социальное обеспечение и иные выплаты населению	200	759	1004	0650280490	300	468 939 305,00	441 385 937,12	27 553 367,88
Социальные выплаты гражданам, кроме публичных нормативных социальных выплат	200	759	1004	0650280490	320	468 939 305,00	441 385 937,12	27 553 367,88
Субсидии гражданам на приобретение жилья	200	759	1004	0650280490	322	468 939 305,00	441 385 937,12	27 553 367,88
Министерство жилищно-коммунального хозяйства Приморского края	200	768	0000	0600000000	000	12 778 748 832,76	8 853 387 165,80	3 925 361 666,96
ЖИЛИЩНО-КОММУНАЛЬНОЕ ХОЗЯЙСТВО	200	768	0500	0600000000	000	12 755 905 735,16	8 853 387 165,80	3 902 518 569,36
Жилищное хозяйство	200	768	0501	0600000000	000	79 655 579,12	0,00	79 655 579,12
Подпрограмма "Создание условий для обеспечения качественными услугами жилищно-коммунального хозяйства Приморского края"	200	768	0501	0660000000	000	79 655 579,12	0,00	79 655 579,12
Основное мероприятие "Поддержка муниципальных программ в сфере жилищно-коммунального хозяйства"	200	768	0501	0660100000	000	79 655 579,12	0,00	79 655 579,12
Капитальный ремонт многоквартирных домов	200	768	0501	0660192140	000	29 655 579,12	0,00	29 655 579,12
Межбюджетные трансферты	200	768	0501	0660192140	500	29 655 579,12	0,00	29 655 579,12
Субсидии	200	768	0501	0660192140	520	29 655 579,12	0,00	29 655 579,12
Субсидии, за исключением субсидий на софинансирование капитальных вложений в объекты государственной (муниципальной) собственности	200	768	0501	0660192140	521	29 655 579,12	0,00	29 655 579,12
Поддержка муниципальных программ по созданию условий для управления многоквартирными домами	200	768	0501	0660192330	000	50 000 000,00	0,00	50 000 000,00
Межбюджетные трансферты	200	768	0501	0660192330	500	50 000 000,00	0,00	50 000 000,00
Субсидии	200	768	0501	0660192330	520	50 000 000,00	0,00	50 000 000,00
Субсидии, за исключением субсидий на софинансирование капитальных вложений в объекты государственной (муниципальной) собственности	200	768	0501	0660192330	521	50 000 000,00	0,00	50 000 000,00
Коммунальное хозяйство	200	768	0502	0600000000	000	12 447 254 300,25	8 739 433 225,76	3 707 821 074,49
Подпрограмма "Стимулирование развития жилищного строительства на территории Приморского края"	200	768	0502	0620000000	000	38 820 506,00	0,00	38 820 506,00
Основное мероприятие "Поддержка муниципальных программ развития жилищного строительства на территории Приморского края"	200	768	0502	0620300000	000	38 820 506,00	0,00	38 820 506,00
Обеспечение земельных участков, предоставленных на бесплатной основе гражданам, имеющим трех и более детей, инженерной инфраструктурой	200	768	0502	0620392100	000	38 820 506,00	0,00	38 820 506,00
Межбюджетные трансферты	200	768	0502	0620392100	500	38 820 506,00	0,00	38 820 506,00
Субсидии	200	768	0502	0620392100	520	38 820 506,00	0,00	38 820 506,00
Субсидии на софинансирование капитальных вложений в объекты государственной (муниципальной) собственности	200	768	0502	0620392100	522	38 820 506,00	0,00	38 820 506,00
Подпрограмма "Создание условий для обеспечения качественными услугами жилищно-коммунального хозяйства Приморского края"	200	768	0502	0660000000	000	12 385 702 641,85	8 739 433 225,76	3 646 269 416,09
Основное мероприятие "Поддержка муниципальных программ в сфере жилищно-коммунального хозяйства"	200	768	0502	0660100000	000	831 117 001,00	91 655 691,74	739 461 309,26
Обеспечение мероприятий по модернизации систем коммунальной инфраструктуры за счет средств Фонда содействия реформированию жилищно-коммунального хозяйства	200	768	0502	0660109505	000	4 000 000,00	0,00	4 000 000,00
Межбюджетные трансферты	200	768	0502	0660109505	500	4 000 000,00	0,00	4 000 000,00
Субсидии	200	768	0502	0660109505	520	4 000 000,00	0,00	4 000 000,00
Субсидии, за исключением субсидий на софинансирование капитальных вложений в объекты государственной (муниципальной) собственности	200	768	0502	0660109505	521	4 000 000,00	0,00	4 000 000,00
Проектирование и (или) строительство, реконструкция (модернизация), капитальный ремонт объектов водопроводно-канализационного хозяйства	200	768	0502	0660192320	000	827 117 001,00	91 655 691,74	735 461 309,26
Межбюджетные трансферты	200	768	0502	0660192320	500	827 117 001,00	91 655 691,74	735 461 309,26
Субсидии	200	768	0502	0660192320	520	827 117 001,00	91 655 691,74	735 461 309,26
Субсидии, за исключением субсидий на софинансирование капитальных вложений в объекты государственной (муниципальной) собственности	200	768	0502	0660192320	521	75 184 581,47	0,00	75 184 581,47
Субсидии на софинансирование капитальных вложений в объекты государственной (муниципальной) собственности	200	768	0502	0660192320	522	751 932 419,53	91 655 691,74	660 276 727,79
Основное мероприятие "Поддержка организаций коммунального хозяйства"	200	768	0502	0660200000	000	10 827 793 019,77	8 240 383 153,43	2 587 409 866,34
Расходы, связанные с исполнением судебных актов и решений налоговых органов	200	768	0502	0660229050	000	4 230 918,81	4 230 918,81	0,00
Иные бюджетные ассигнования	200	768	0502	0660229050	800	4 230 918,81	4 230 918,81	0,00
Исполнение судебных актов	200	768	0502	0660229050	830	4 230 918,81	4 230 918,81	0,00
Исполнение судебных актов Российской Федерации и мировых соглашений по возмещению причиненного вреда	200	768	0502	0660229050	831	4 230 918,81	4 230 918,81	0,00
Осуществление капитальных вложений в объекты государственной собственности Приморского края в сфере жилищно-коммунального хозяйства, пожарной безопасности, охраны окружающей среды, ветеринарии	200	768	0502	0660243630	000	810 159 496,14	612 966 781,00	197 192 715,14
Капитальные вложения в объекты государственной (муниципальной) собственности	200	768	0502	0660243630	400	810 159 496,14	612 966 781,00	197 192 715,14
Субсидии бюджетным и автономным учреждениям, государственным (муниципальным) унитарным предприятиям на осуществление капитальных вложений в объекты капитального строительства государственной (муниципальной) собственности или приобретение объектов недвижимого имущества в государственную (муниципальную) собственность	200	768	0502	0660243630	460	810 159 496,14	612 966 781,00	197 192 715,14
Субсидии на осуществление капитальных вложений в объекты капитального строительства государственной (муниципальной) собственности государственным (муниципальным) унитарным предприятиям	200	768	0502	0660243630	466	810 159 496,14	612 966 781,00	197 192 715,14
Субсидии организациям, производящим электрическую энергию и поставляющим ее для населения Приморского края, на возмещение затрат или недополученных доходов	200	768	0502	0660260460	000	462 652 550,82	259 651 837,41	203 000 713,41
Иные бюджетные ассигнования	200	768	0502	0660260460	800	462 652 550,82	259 651 837,41	203 000 713,41
Субсидии юридическим лицам (кроме некоммерческих организаций), индивидуальным предпринимателям, физическим лицам - производителям товаров, работ, услуг	200	768	0502	0660260460	810	462 652 550,82	259 651 837,41	203 000 713,41
Субсидии на возмещение недополученных доходов и (или) возмещение фактически понесенных затрат в связи с производством (реализацией) товаров, выполнением работ, оказанием услуг	200	768	0502	0660260460	811	462 652 550,82	259 651 837,41	203 000 713,41
Субсидии организациям на приобретение топлива	200	768	0502	0660260470	000	4 478 495 154,00	3 228 654 263,72	1 249 840 890,28
Иные бюджетные ассигнования	200	768	0502	0660260470	800	4 478 495 154,00	3 228 654 263,72	1 249 840 890,28
Субсидии юридическим лицам (кроме некоммерческих организаций), индивидуальным предпринимателям, физическим лицам - производителям товаров, работ, услуг	200	768	0502	0660260470	810	4 478 495 154,00	3 228 654 263,72	1 249 840 890,28
Субсидии на возмещение недополученных доходов и (или) возмещение фактически понесенных затрат в связи с производством (реализацией) товаров, выполнением работ, оказанием услуг	200	768	0502	0660260470	811	1 300 000 000,00	865 520 263,72	434 479 736,28
Субсидии (гранты в форме субсидий) на финансовое обеспечение затрат в связи с производством (реализацией) товаров, выполнением работ, оказанием услуг, не подлежащие казначейскому сопровождению	200	768	0502	0660260470	813	3 178 495 154,00	2 363 134 000,00	815 361 154,00
Субсидии теплоснабжающим организациям на компенсацию выпадающих доходов, возникающих в результате установления льготного тарифа на тепловую энергию (мощность)	200	768	0502	0660260820	000	5 072 254 900,00	4 134 879 352,49	937 375 547,51
Иные бюджетные ассигнования	200	768	0502	0660260820	800	5 072 254 900,00	4 134 879 352,49	937 375 547,51
Субсидии юридическим лицам (кроме некоммерческих организаций), индивидуальным предпринимателям, физическим лицам - производителям товаров, работ, услуг	200	768	0502	0660260820	810	5 072 254 900,00	4 134 879 352,49	937 375 547,51
Субсидии на возмещение недополученных доходов и (или) возмещение фактически понесенных затрат в связи с производством (реализацией) товаров, выполнением работ, оказанием услуг	200	768	0502	0660260820	811	5 072 254 900,00	4 134 879 352,49	937 375 547,51
Основное мероприятие "Обеспечение населения Приморского края твердым топливом"	200	768	0502	0660300000	000	100 000 000,00	54 136 982,67	45 863 017,33
Обеспечение граждан твердым топливом	200	768	0502	0660392620	000	100 000 000,00	54 136 982,67	45 863 017,33
Межбюджетные трансферты	200	768	0502	0660392620	500	100 000 000,00	54 136 982,67	45 863 017,33
Субсидии	200	768	0502	0660392620	520	100 000 000,00	54 136 982,67	45 863 017,33
Субсидии, за исключением субсидий на софинансирование капитальных вложений в объекты государственной (муниципальной) собственности	200	768	0502	0660392620	521	100 000 000,00	54 136 982,67	45 863 017,33
Федеральный проект "Чистая вода"	200	768	0502	066F500000	000	626 792 621,08	353 257 397,92	273 535 223,16
Строительство и реконструкция (модернизация) объектов питьевого водоснабжения (объекты муниципальной собственности)	200	768	0502	066F552432	000	560 489 151,69	353 257 397,92	207 231 753,77
Межбюджетные трансферты	200	768	0502	066F552432	500	560 489 151,69	353 257 397,92	207 231 753,77

Субсидии	200	768	0502	066F552432	520	560 489 151,69	353 257 397,92	207 231 753,77
Субсидии на софинансирование капитальных вложений в объекты государственной (муниципальной) собственности	200	768	0502	066F552432	522	560 489 151,69	353 257 397,92	207 231 753,77
Строительство и реконструкция (модернизация) объектов питьевого водоснабжения за счет средств резервного фонда Правительства Российской Федерации	200	768	0502	066F55243F	000	66 303 469,39	0,00	66 303 469,39
Межбюджетные трансферты	200	768	0502	066F55243F	500	66 303 469,39	0,00	66 303 469,39
Субсидии	200	768	0502	066F55243F	520	66 303 469,39	0,00	66 303 469,39
Субсидии на софинансирование капитальных вложений в объекты государственной (муниципальной) собственности	200	768	0502	066F55243F	522	66 303 469,39	0,00	66 303 469,39
Подпрограмма "Обеспечение деятельности органов исполнительной власти, осуществляющих реализацию государственной программы"	200	768	0502	0690000000	000	22 731 152,40	0,00	22 731 152,40
Основное мероприятие "Обеспечение деятельности подведомственных организаций"	200	768	0502	0690100000	000	22 731 152,40	0,00	22 731 152,40
Субсидии из краевого бюджета на увеличение уставного фонда краевым государственным унитарным предприятиям	200	768	0502	0690160910	000	22 731 152,40	0,00	22 731 152,40
Иные бюджетные ассигнования	200	768	0502	0690160910	800	22 731 152,40	0,00	22 731 152,40
Субсидии юридическим лицам (кроме некоммерческих организаций), индивидуальным предпринимателям, физическим лицам - производителям товаров, работ, услуг	200	768	0502	0690160910	810	22 731 152,40	0,00	22 731 152,40
Субсидии (гранты в форме субсидий) на финансовое обеспечение затрат в связи с производством (реализацией) товаров, выполнением работ, оказанием услуг, не подлежащие казначейскому сопровождению	200	768	0502	0690160910	813	22 731 152,40	0,00	22 731 152,40
Другие вопросы в области жилищно-коммунального хозяйства	200	768	0505	0600000000	000	228 995 855,79	113 953 940,04	115 041 915,75
Подпрограмма "Обеспечение жильем отдельных категорий граждан Приморского края"	200	768	0505	0610000000	000	2 219 249,79	1 000 551,86	1 218 697,93
Основное мероприятие "Реализация мероприятий по обеспечению жильем отдельных категорий граждан"	200	768	0505	0610300000	000	2 219 249,79	1 000 551,86	1 218 697,93
Регистрация и учет граждан, имеющих право на получение жилищных субсидий в связи с переселением из районов Крайнего Севера и приравненных к ним местностей	200	768	0505	0610393120	000	2 219 249,79	1 000 551,86	1 218 697,93
Межбюджетные трансферты	200	768	0505	0610393120	500	2 219 249,79	1 000 551,86	1 218 697,93
Субвенции	200	768	0505	0610393120	530	2 219 249,79	1 000 551,86	1 218 697,93
Подпрограмма "Обеспечение деятельности органов исполнительной власти, осуществляющих реализацию государственной программы"	200	768	0505	0690000000	000	226 776 606,00	112 953 388,18	113 823 217,82
Основное мероприятие "Обеспечение деятельности подведомственных организаций"	200	768	0505	0690100000	000	169 022 540,00	84 511 270,02	84 511 269,98
Субсидии на осуществление уставной деятельности фонда Приморского края "Фонд капитального ремонта многоквартирных домов Приморского края"	200	768	0505	0690161420	000	169 022 540,00	84 511 270,02	84 511 269,98
Предоставление субсидий бюджетным, автономным учреждениям и иным некоммерческим организациям	200	768	0505	0690161420	600	169 022 540,00	84 511 270,02	84 511 269,98
Субсидии некоммерческим организациям (за исключением государственных (муниципальных) учреждений)	200	768	0505	0690161420	630	169 022 540,00	84 511 270,02	84 511 269,98
Субсидии (гранты в форме субсидий), не подлежащие казначейскому сопровождению	200	768	0505	0690161420	633	169 022 540,00	84 511 270,02	84 511 269,98
Основное мероприятие "Повышение эффективности государственного управления в сфере градостроения и жилищно-коммунального хозяйства"	200	768	0505	0690200000	000	57 754 066,00	28 442 118,16	29 311 947,84
Руководство и управление в сфере установленных функций органов государственной власти Приморского края	200	768	0505	0690210030	000	57 754 066,00	28 442 118,16	29 311 947,84
Расходы на выплаты персоналу в целях обеспечения выполнения функций государственными (муниципальными) органами, казенными учреждениями, органами управления государственными внебюджетными фондами	200	768	0505	0690210030	100	57 359 644,00	28 335 233,21	29 024 410,79
Расходы на выплаты персоналу государственных (муниципальных) органов	200	768	0505	0690210030	120	57 359 644,00	28 335 233,21	29 024 410,79
Фонд оплаты труда государственных (муниципальных) органов	200	768	0505	0690210030	121	43 802 255,00	21 911 033,25	21 891 221,75
Иные выплаты персоналу государственных (муниципальных) органов, за исключением фонда оплаты труда	200	768	0505	0690210030	122	966 888,00	651 580,00	315 308,00
Взносы по обязательному социальному страхованию на выплаты денежного содержания и иные выплаты работникам государственных (муниципальных) органов	200	768	0505	0690210030	129	12 590 501,00	5 772 619,96	6 817 881,04
Закупка товаров, работ и услуг для обеспечения государственных (муниципальных) нужд	200	768	0505	0690210030	200	356 820,00	106 884,95	249 935,05
Иные закупки товаров, работ и услуг для обеспечения государственных (муниципальных) нужд	200	768	0505	0690210030	240	356 820,00	106 884,95	249 935,05
Прочая закупка товаров, работ и услуг	200	768	0505	0690210030	244	356 820,00	106 884,95	249 935,05
Социальное обеспечение и иные выплаты населению	200	768	0505	0690210030	300	30 000,00	0,00	30 000,00
Социальные выплаты гражданам, кроме публичных нормативных социальных выплат	200	768	0505	0690210030	320	30 000,00	0,00	30 000,00
Пособия, компенсации и иные социальные выплаты гражданам, кроме публичных нормативных обязательств	200	768	0505	0690210030	321	30 000,00	0,00	30 000,00
Иные бюджетные ассигнования	200	768	0505	0690210030	800	7 602,00	0,00	7 602,00
Уплата налогов, сборов и иных платежей	200	768	0505	0690210030	850	7 602,00	0,00	7 602,00
Уплата прочих налогов, сборов	200	768	0505	0690210030	852	7 602,00	0,00	7 602,00
СОЦИАЛЬНАЯ ПОЛИТИКА	200	768	1000	0600000000	000	22 843 097,60	0,00	22 843 097,60
Социальное обеспечение населения	200	768	1003	0600000000	000	22 843 097,60	0,00	22 843 097,60
Подпрограмма "Обеспечение жильем отдельных категорий граждан Приморского края"	200	768	1003	0610000000	000	22 843 097,60	0,00	22 843 097,60
Основное мероприятие "Реализация мероприятий по обеспечению жильем отдельных категорий граждан"	200	768	1003	0610300000	000	22 843 097,60	0,00	22 843 097,60
Обеспечение жильем граждан, уволенных с военной службы (службы), и приравненных к ним лиц	200	768	1003	0610354850	000	22 820 277,33	0,00	22 820 277,33
Межбюджетные трансферты	200	768	1003	0610354850	500	22 820 277,33	0,00	22 820 277,33
Субвенции	200	768	1003	0610354850	530	22 820 277,33	0,00	22 820 277,33
Обеспечение жильем граждан, уволенных с военной службы (службы), и приравненных к ним лиц, за счет средств краевого бюджета	200	768	1003	0610393200	000	22 820,27	0,00	22 820,27
Межбюджетные трансферты	200	768	1003	0610393200	500	22 820,27	0,00	22 820,27
Субвенции	200	768	1003	0610393200	530	22 820,27	0,00	22 820,27
Инспекция регионального строительного надзора и контроля в области долевого строительства Приморского края	200	772	0000	0600000000	000	52 312 908,00	22 301 569,15	30 011 338,85
НАЦИОНАЛЬНАЯ ЭКОНОМИКА	200	772	0400	0600000000	000	52 312 908,00	22 301 569,15	30 011 338,85
Другие вопросы в области национальной экономики	200	772	0412	0600000000	000	52 312 908,00	22 301 569,15	30 011 338,85
Подпрограмма "Обеспечение деятельности органов исполнительной власти, осуществляющих реализацию государственной программы"	200	772	0412	0690000000	000	52 312 908,00	22 301 569,15	30 011 338,85
Основное мероприятие "Повышение эффективности государственного управления в сфере градостроения и жилищно-коммунального хозяйства"	200	772	0412	0690200000	000	52 312 908,00	22 301 569,15	30 011 338,85
Руководство и управление в сфере установленных функций органов государственной власти Приморского края	200	772	0412	0690210030	000	52 047 908,00	22 301 569,15	29 746 338,85
Расходы на выплаты персоналу в целях обеспечения выполнения функций государственными (муниципальными) органами, казенными учреждениями, органами управления государственными внебюджетными фондами	200	772	0412	0690210030	100	50 508 908,00	21 377 697,15	29 131 210,85
Расходы на выплаты персоналу государственных (муниципальных) органов	200	772	0412	0690210030	120	50 508 908,00	21 377 697,15	29 131 210,85
Фонд оплаты труда государственных (муниципальных) органов	200	772	0412	0690210030	121	38 759 184,00	16 687 847,59	22 071 336,41
Иные выплаты персоналу государственных (муниципальных) органов, за исключением фонда оплаты труда	200	772	0412	0690210030	122	44 450,00	6 200,00	38 250,00
Взносы по обязательному социальному страхованию на выплаты денежного содержания и иные выплаты работникам государственных (муниципальных) органов	200	772	0412	0690210030	129	11 705 274,00	4 683 649,56	7 021 624,44
Закупка товаров, работ и услуг для обеспечения государственных (муниципальных) нужд	200	772	0412	0690210030	200	1 538 000,00	923 872,00	614 128,00
Иные закупки товаров, работ и услуг для обеспечения государственных (муниципальных) нужд	200	772	0412	0690210030	240	1 538 000,00	923 872,00	614 128,00
Прочая закупка товаров, работ и услуг	200	772	0412	0690210030	244	1 538 000,00	923 872,00	614 128,00
Социальное обеспечение и иные выплаты населению	200	772	0412	0690210030	300	500,00	0,00	500,00
Социальные выплаты гражданам, кроме публичных нормативных социальных выплат	200	772	0412	0690210030	320	500,00	0,00	500,00
Пособия, компенсации и иные социальные выплаты гражданам, кроме публичных нормативных обязательств	200	772	0412	0690210030	321	500,00	0,00	500,00
Иные бюджетные ассигнования	200	772	0412	0690210030	800	500,00	0,00	500,00
Уплата налогов, сборов и иных платежей	200	772	0412	0690210030	850	500,00	0,00	500,00
Уплата иных платежей	200	772	0412	0690210030	853	500,00	0,00	500,00
Расходы, связанные с исполнением судебных актов и решений налоговых органов	200	772	0412	0690229050	000	265 000,00	0,00	265 000,00
Иные бюджетные ассигнования	200	772	0412	0690229050	800	265 000,00	0,00	265 000,00
Исполнение судебных актов	200	772	0412	0690229050	830	265 000,00	0,00	265 000,00
Исполнение судебных актов Российской Федерации и мировых соглашений по возмещению причиненного вреда	200	772	0412	0690229050	831	265 000,00	0,00	265 000,00
Департамент по делам молодежи Приморского края	200	774	0000	0600000000	000	261 474 122,00	193 140 128,48	68 333 993,52
СОЦИАЛЬНАЯ ПОЛИТИКА	200	774	1000	0600000000	000	261 474 122,00	193 140 128,48	68 333 993,52
Социальное обеспечение населения	200	774	1003	0600000000	000	4 358 122,00	3 689 376,70	668 745,30
Подпрограмма "Обеспечение жильем молодых семей Приморского края"	200	774	1003	0630000000	000	4 358 122,00	3 689 376,70	668 745,30
Основное мероприятие "Обеспечение выплаты молодым семьям субсидий на приобретение (строительство) стандартного жилья"	200	774	1003	0630100000	000	4 358 122,00	3 689 376,70	668 745,30
Осуществление изготовления и передачи бланков свидетельств о праве на получение социальной выплаты для приобретения жилого помещения или строительство индивидуального жилого дома для молодых семей - участников Подпрограммы	200	774	1003	0630121330	000	8 122,00	8 122,00	0,00
Закупка товаров, работ и услуг для обеспечения государственных (муниципальных) нужд	200	774	1003	0630121330	200	8 122,00	8 122,00	0,00
Иные закупки товаров, работ и услуг для обеспечения государственных (муниципальных) нужд	200	774	1003	0630121330	240	8 122,00	8 122,00	0,00
Прочая закупка товаров, работ и услуг	200	774	1003	0630121330	244	8 122,00	8 122,00	0,00
Предоставление дополнительных социальных выплат молодым семьям - участникам Подпрограммы для приобретения (строительства) стандартного жилья при рождении (усыновлении) ребенка	200	774	1003	0630181140	000	4 350 000,00	3 681 254,70	668 745,30

Социальное обеспечение и иные выплаты населению	200	774	1003	0630181140	300	4 350 000,00	3 681 254,70	668 745,30
Социальные выплаты гражданам, кроме публичных нормативных социальных выплат	200	774	1003	0630181140	320	4 350 000,00	3 681 254,70	668 745,30
Пособия, компенсации и иные социальные выплаты гражданам, кроме публичных нормативных обязательств	200	774	1003	0630181140	321	4 350 000,00	3 681 254,70	668 745,30
Охрана семьи и детства	200	774	1004	0600000000	000	257 116 000,00	189 450 751,78	67 665 248,22
Подпрограмма "Обеспечение жильем молодых семей Приморского края"	200	774	1004	0630000000	000	257 116 000,00	189 450 751,78	67 665 248,22
Основное мероприятие "Обеспечение выплаты молодым семьям субсидий на приобретение (строительство) стандартного жилья"	200	774	1004	0630100000	000	257 116 000,00	189 450 751,78	67 665 248,22
Реализация мероприятий по обеспечению жильем молодых семей	200	774	1004	06301R4970	000	257 116 000,00	189 450 751,78	67 665 248,22
Межбюджетные трансферты	200	774	1004	06301R4970	500	257 116 000,00	189 450 751,78	67 665 248,22
Субсидии	200	774	1004	06301R4970	520	257 116 000,00	189 450 751,78	67 665 248,22
Субсидии, за исключением субсидий на софинансирование капитальных вложений в объекты государственной (муниципальной) собственности	200	774	1004	06301R4970	521	257 116 000,00	189 450 751,78	67 665 248,22
Министерство строительства Приморского края	200	775	0000	0600000000	000	10 387 039 409,90	3 466 958 415,44	6 920 080 994,46
ОБЩЕГОСУДАРСТВЕННЫЕ ВОПРОСЫ	200	775	0100	0600000000	000	29 516 677,00	60 000,00	29 456 677,00
Другие общегосударственные вопросы	200	775	0113	0600000000	000	29 516 677,00	60 000,00	29 456 677,00
Подпрограмма "Обеспечение деятельности органов исполнительной власти, осуществляющих реализацию государственной программы"	200	775	0113	0690000000	000	29 516 677,00	60 000,00	29 456 677,00
Основное мероприятие "Разработка и утверждение и согласование документов территориального планирования и градостроительного зонирования на территории Приморского края"	200	775	0113	0690300000	000	29 516 677,00	60 000,00	29 456 677,00
Подготовка проектов изменений документов территориального планирования и градостроительного зонирования муниципальных образований, вошедших во Владивостокскую агломерацию	200	775	0113	0690323050	000	29 456 677,00	0,00	29 456 677,00
Закупка товаров, работ и услуг для обеспечения государственных (муниципальных) нужд	200	775	0113	0690323050	200	29 456 677,00	0,00	29 456 677,00
Иные закупки товаров, работ и услуг для обеспечения государственных (муниципальных) нужд	200	775	0113	0690323050	240	29 456 677,00	0,00	29 456 677,00
Прочая закупка товаров, работ и услуг	200	775	0113	0690323050	244	29 456 677,00	0,00	29 456 677,00
Расходы, связанные с исполнением судебных актов и решений налоговых органов	200	775	0113	0690329050	000	60 000,00	60 000,00	0,00
Иные бюджетные ассигнования	200	775	0113	0690329050	800	60 000,00	60 000,00	0,00
Исполнение судебных актов	200	775	0113	0690329050	830	60 000,00	60 000,00	0,00
Исполнение судебных актов Российской Федерации и мировых соглашений по возмещению причиненного вреда	200	775	0113	0690329050	831	60 000,00	60 000,00	0,00
НАЦИОНАЛЬНАЯ ЭКОНОМИКА	200	775	0400	0600000000	000	884 917 637,38	169 159 362,66	715 758 274,72
Дорожное хозяйство (дорожные фонды)	200	775	0409	0600000000	000	342 558 000,00	0,00	342 558 000,00
Подпрограмма "Стимулирование развития жилищного строительства на территории Приморского края"	200	775	0409	0620000000	000	342 558 000,00	0,00	342 558 000,00
Основное мероприятие "Создание условий для развития жилищного строительства"	200	775	0409	0620200000	000	342 558 000,00	0,00	342 558 000,00
Реализация инфраструктурных проектов за счет бюджетных кредитов из федерального бюджета (Комплексная застройка "ДНС Сити" (транспортная инфраструктура))	200	775	0409	0620298035	000	247 558 000,00	0,00	247 558 000,00
Межбюджетные трансферты	200	775	0409	0620298035	500	247 558 000,00	0,00	247 558 000,00
Субсидии	200	775	0409	0620298035	520	247 558 000,00	0,00	247 558 000,00
Субсидии на софинансирование капитальных вложений в объекты государственной (муниципальной) собственности	200	775	0409	0620298035	522	247 558 000,00	0,00	247 558 000,00
Реализация инфраструктурных проектов за счет бюджетных кредитов из федерального бюджета (Музейный и театрально-образовательный комплекс г. Владивосток (транспортная инфраструктура))	200	775	0409	0620298095	000	85 000 000,00	0,00	85 000 000,00
Межбюджетные трансферты	200	775	0409	0620298095	500	85 000 000,00	0,00	85 000 000,00
Субсидии	200	775	0409	0620298095	520	85 000 000,00	0,00	85 000 000,00
Субсидии на софинансирование капитальных вложений в объекты государственной (муниципальной) собственности	200	775	0409	0620298095	522	85 000 000,00	0,00	85 000 000,00
Реализация инфраструктурных проектов за счет бюджетных кредитов из федерального бюджета (Жилой поселок ЖСК "Остров" на п-ве Саперном в г. Владивостоке (транспортная инфраструктура))	200	775	0409	0620298105	000	10 000 000,00	0,00	10 000 000,00
Межбюджетные трансферты	200	775	0409	0620298105	500	10 000 000,00	0,00	10 000 000,00
Субсидии	200	775	0409	0620298105	520	10 000 000,00	0,00	10 000 000,00
Субсидии на софинансирование капитальных вложений в объекты государственной (муниципальной) собственности	200	775	0409	0620298105	522	10 000 000,00	0,00	10 000 000,00
Другие вопросы в области национальной экономики	200	775	0412	0600000000	000	542 359 637,38	169 159 362,66	373 200 274,72
Подпрограмма "Стимулирование развития жилищного строительства на территории Приморского края"	200	775	0412	0620000000	000	209 482 220,25	45 979 452,63	163 502 767,62
Основное мероприятие "Создание условий для развития жилищного строительства"	200	775	0412	0620200000	000	209 482 220,25	45 979 452,63	163 502 767,62
Субсидии некоммерческой организации "Фонд поддержки обманутых дольщиков Приморского края" в целях финансового обеспечения затрат на завершение строительства жилых комплексов и домов в Приморском крае	200	775	0412	0620261660	000	158 698 948,00	12 568 000,00	146 130 948,00
Предоставление субсидий бюджетным, автономным учреждениям и иным некоммерческим организациям	200	775	0412	0620261660	600	158 698 948,00	12 568 000,00	146 130 948,00
Субсидии некоммерческим организациям (за исключением государственных (муниципальных) учреждений)	200	775	0412	0620261660	630	158 698 948,00	12 568 000,00	146 130 948,00
Субсидии (гранты в форме субсидий), не подлежащие казначейскому сопровождению	200	775	0412	0620261660	633	158 698 948,00	12 568 000,00	146 130 948,00
Субсидии унитарной некоммерческой организации "Фонд защиты прав граждан - участников долевого строительства Приморского края" на финансовое обеспечение затрат, связанных с осуществлением деятельности	200	775	0412	0620261800	000	22 062 820,00	11 392 795,10	10 670 024,90
Предоставление субсидий бюджетным, автономным учреждениям и иным некоммерческим организациям	200	775	0412	0620261800	600	22 062 820,00	11 392 795,10	10 670 024,90
Субсидии некоммерческим организациям (за исключением государственных (муниципальных) учреждений)	200	775	0412	0620261800	630	22 062 820,00	11 392 795,10	10 670 024,90
Субсидии (гранты в форме субсидий), не подлежащие казначейскому сопровождению	200	775	0412	0620261800	633	22 062 820,00	11 392 795,10	10 670 024,90
Субсидии из краевого бюджета в виде имущественного взноса Приморского края в имущество публично-правовой компании "Фонд развития территорий"	200	775	0412	0620262080	000	28 720 452,25	22 018 657,53	6 701 794,72
Иные бюджетные ассигнования	200	775	0412	0620262080	800	28 720 452,25	22 018 657,53	6 701 794,72
Субсидии государственным корпорациям (компаниям), публично-правовым компаниям	200	775	0412	0620262080	820	28 720 452,25	22 018 657,53	6 701 794,72
Субсидии государственным корпорациям (компаниям), публично-правовым компаниям на иные цели	200	775	0412	0620262080	824	28 720 452,25	22 018 657,53	6 701 794,72
Подпрограмма "Обеспечение деятельности органов исполнительной власти, осуществляющих реализацию государственной программы"	200	775	0412	0690000000	000	332 877 417,13	123 179 910,03	209 697 507,10
Основное мероприятие "Обеспечение деятельности подведомственных организаций"	200	775	0412	0690100000	000	262 258 045,55	91 393 101,67	170 864 943,88
Субсидии из краевого бюджета в целях восстановления платежеспособности казенного предприятия Приморского края "Единая дирекция по строительству объектов на территории Приморского края"	200	775	0412	0690161570	000	65 303 211,34	17 065 388,79	48 237 822,55
Иные бюджетные ассигнования	200	775	0412	0690161570	800	65 303 211,34	17 065 388,79	48 237 822,55
Субсидии юридическим лицам (кроме некоммерческих организаций), индивидуальным предпринимателям, физическим лицам - производителям товаров, работ, услуг	200	775	0412	0690161570	810	65 303 211,34	17 065 388,79	48 237 822,55
Субсидии (гранты в форме субсидий) на финансовое обеспечение затрат в связи с производством (реализацией) товаров, выполнением работ, оказанием услуг, не подлежащие казначейскому сопровождению	200	775	0412	0690161570	813	65 303 211,34	17 065 388,79	48 237 822,55
Расходы на обеспечение деятельности (оказание услуг, выполнение работ) краевых государственных учреждений	200	775	0412	0690170590	000	196 954 834,21	74 327 712,88	122 627 121,33
Расходы на выплаты персоналу в целях обеспечения выполнения функций государственными (муниципальными) органами, казенными учреждениями, органами управления государственными внебюджетными фондами	200	775	0412	0690170590	100	84 878 393,62	29 215 851,78	55 662 541,84
Расходы на выплаты персоналу казенных учреждений	200	775	0412	0690170590	110	84 878 393,62	29 215 851,78	55 662 541,84
Фонд оплаты труда учреждений	200	775	0412	0690170590	111	64 429 262,32	22 642 352,12	41 786 910,20
Иные выплаты персоналу учреждений, за исключением фонда оплаты труда	200	775	0412	0690170590	112	994 400,00	320 940,00	673 460,00
Взносы по обязательному социальному страхованию на выплаты по оплате труда работников и иные выплаты работникам учреждений	200	775	0412	0690170590	119	19 454 731,30	6 252 559,66	13 202 171,64
Закупка товаров, работ и услуг для обеспечения государственных (муниципальных) нужд	200	775	0412	0690170590	200	35 489 162,49	7 038 235,87	28 450 926,62
Иные закупки товаров, работ и услуг для обеспечения государственных (муниципальных) нужд	200	775	0412	0690170590	240	35 489 162,49	7 038 235,87	28 450 926,62
Прочая закупка товаров, работ и услуг	200	775	0412	0690170590	244	32 529 666,75	5 765 779,03	26 763 887,72
Закупка энергетических ресурсов	200	775	0412	0690170590	247	2 959 495,74	1 272 456,84	1 687 038,90
Предоставление субсидий бюджетным, автономным учреждениям и иным некоммерческим организациям	200	775	0412	0690170590	600	75 877 750,00	37 938 874,98	37 938 875,02
Субсидии бюджетным учреждениям	200	775	0412	0690170590	610	75 877 750,00	37 938 874,98	37 938 875,02
Субсидии бюджетным учреждениям на финансовое обеспечение государственного (муниципального) задания на оказание государственных (муниципальных) услуг (выполнение работ)	200	775	0412	0690170590	611	75 877 750,00	37 938 874,98	37 938 875,02
Иные бюджетные ассигнования	200	775	0412	0690170590	800	709 528,10	134 750,25	574 777,85
Уплата налогов, сборов и иных платежей	200	775	0412	0690170590	850	709 528,10	134 750,25	574 777,85
Уплата налога на имущество организаций и земельного налога	200	775	0412	0690170590	851	666 288,10	134 041,00	532 247,10
Уплата прочих налогов, сборов	200	775	0412	0690170590	852	43 240,00	709,25	42 530,75
Основное мероприятие "Повышение эффективности государственного управления в сфере градостроения и жилищно-коммунального хозяйства"	200	775	0412	0690200000	000	70 619 371,58	31 786 808,36	38 832 563,22
Руководство и управление в сфере установленных функций органов государственной власти Приморского края	200	775	0412	0690210030	000	64 064 084,08	30 628 938,36	33 435 145,72
Расходы на выплаты персоналу в целях обеспечения выполнения функций государственными (муниципальными) органами, казенными учреждениями, органами управления государственными внебюджетными фондами	200	775	0412	0690210030	100	61 988 474,08	30 050 428,96	31 938 045,12
Расходы на выплаты персоналу государственных (муниципальных) органов	200	775	0412	0690210030	120	61 988 474,08	30 050 428,96	31 938 045,12

Фонд оплаты труда государственных (муниципальных) органов	200	775	0412	0690210030	121	47 019 280,93	23 375 308,77	23 643 972,16
Иные выплаты персоналу государственных (муниципальных) органов, за исключением фонда оплаты труда	200	775	0412	0690210030	122	769 370,00	133 080,00	636 290,00
Взносы по обязательному социальному страхованию на выплаты денежного содержания и иные выплаты работникам государственных (муниципальных) органов	200	775	0412	0690210030	129	14 199 823,15	6 542 040,19	7 657 782,96
Закупка товаров, работ и услуг для обеспечения государственных (муниципальных) нужд	200	775	0412	0690210030	200	2 052 910,00	578 509,40	1 474 400,60
Иные закупки товаров, работ и услуг для обеспечения государственных (муниципальных) нужд	200	775	0412	0690210030	240	2 052 910,00	578 509,40	1 474 400,60
Прочая закупка товаров, работ и услуг	200	775	0412	0690210030	244	2 052 910,00	578 509,40	1 474 400,60
Иные бюджетные ассигнования	200	775	0412	0690210030	800	22 700,00	0,00	22 700,00
Уплата налогов, сборов и иных платежей	200	775	0412	0690210030	850	22 700,00	0,00	22 700,00
Уплата иных платежей	200	775	0412	0690210030	853	22 700,00	0,00	22 700,00
Расходы на оформление исполнительной документации для регистрации права собственности Приморского края на объекты незавершенного строительства и получение экспертных заключений о возможности вовлечения затрат и объектов незавершенного строительства в хозяйственный оборот	200	775	0412	0690224200	000	3 610 000,00	0,00	3 610 000,00
Закупка товаров, работ и услуг для обеспечения государственных (муниципальных) нужд	200	775	0412	0690224200	200	3 610 000,00	0,00	3 610 000,00
Иные закупки товаров, работ и услуг для обеспечения государственных (муниципальных) нужд	200	775	0412	0690224200	240	3 610 000,00	0,00	3 610 000,00
Прочая закупка товаров, работ и услуг	200	775	0412	0690224200	244	3 610 000,00	0,00	3 610 000,00
Оплата услуг эксплуатационного обслуживания	200	775	0412	0690224690	000	1 457 287,50	0,00	1 457 287,50
Закупка товаров, работ и услуг для обеспечения государственных (муниципальных) нужд	200	775	0412	0690224690	200	1 457 287,50	0,00	1 457 287,50
Иные закупки товаров, работ и услуг для обеспечения государственных (муниципальных) нужд	200	775	0412	0690224690	240	1 457 287,50	0,00	1 457 287,50
Прочая закупка товаров, работ и услуг	200	775	0412	0690224690	244	1 457 287,50	0,00	1 457 287,50
Приобретение лицензий на право использования программного обеспечения в сфере BIM (ТИМ) технологий	200	775	0412	0690224870	000	1 158 000,00	1 157 870,00	130,00
Закупка товаров, работ и услуг для обеспечения государственных (муниципальных) нужд	200	775	0412	0690224870	200	1 158 000,00	1 157 870,00	130,00
Иные закупки товаров, работ и услуг для обеспечения государственных (муниципальных) нужд	200	775	0412	0690224870	240	1 158 000,00	1 157 870,00	130,00
Прочая закупка товаров, работ и услуг	200	775	0412	0690224870	244	1 158 000,00	1 157 870,00	130,00
Разработка и сопровождение единой системы данных о производителях строительных материалов и строительных компаний Приморского края	200	775	0412	0690224910	000	330 000,00	0,00	330 000,00
Закупка товаров, работ и услуг для обеспечения государственных (муниципальных) нужд	200	775	0412	0690224910	200	330 000,00	0,00	330 000,00
Иные закупки товаров, работ и услуг для обеспечения государственных (муниципальных) нужд	200	775	0412	0690224910	240	330 000,00	0,00	330 000,00
Прочая закупка товаров, работ и услуг	200	775	0412	0690224910	244	330 000,00	0,00	330 000,00
ЖИЛИЩНО-КОММУНАЛЬНОЕ ХОЗЯЙСТВО	200	775	0500	0600000000	000	9 423 927 989,80	3 295 091 267,59	6 128 836 722,21
Жилищное хозяйство	200	775	0501	0600000000	000	6 202 826 734,25	3 294 322 971,85	2 908 503 762,40
Подпрограмма "Обеспечение жильем отдельных категорий граждан Приморского края"	200	775	0501	0610000000	000	3 000 000 000,00	3 000 000 000,00	0,00
Основное мероприятие "Создание жилищного фонда Приморского края коммерческого использования"	200	775	0501	0610200000	000	3 000 000 000,00	3 000 000 000,00	0,00
Предоставление бюджетных инвестиций акционерному обществу "Корпорация развития жилищного строительства" для формирования рынка доступного жилья	200	775	0501	0610242800	000	3 000 000 000,00	3 000 000 000,00	0,00
Капитальные вложения в объекты государственной (муниципальной) собственности	200	775	0501	0610242800	400	3 000 000 000,00	3 000 000 000,00	0,00
Бюджетные инвестиции иным юридическим лицам	200	775	0501	0610242800	450	3 000 000 000,00	3 000 000 000,00	0,00
Бюджетные инвестиции иным юридическим лицам, за исключением бюджетных инвестиций в объекты капитального строительства	200	775	0501	0610242800	452	3 000 000 000,00	3 000 000 000,00	0,00
Подпрограмма "Переселение граждан из аварийного жилищного фонда в Приморском крае"	200	775	0501	0670000000	000	3 062 826 334,25	194 322 971,85	2 868 503 362,40
Основное мероприятие "Ликвидация аварийного жилищного фонда Приморского края"	200	775	0501	0670100000	000	474 000 000,00	191 489 725,00	282 510 275,00
Обеспечение мероприятий по переселению граждан из аварийного жилищного фонда и его ликвидации при принятом решении об изъятии земельных участков для муниципальных нужд	200	775	0501	0670192630	000	474 000 000,00	191 489 725,00	282 510 275,00
Межбюджетные трансферты	200	775	0501	0670192630	500	474 000 000,00	191 489 725,00	282 510 275,00
Субсидии	200	775	0501	0670192630	520	474 000 000,00	191 489 725,00	282 510 275,00
Субсидии на софинансирование капитальных вложений в объекты государственной (муниципальной) собственности	200	775	0501	0670192630	522	474 000 000,00	191 489 725,00	282 510 275,00
Федеральный проект "Обеспечение устойчивого сокращения непригодного для проживания жилищного фонда"	200	775	0501	067F300000	000	2 588 826 334,25	2 833 246,85	2 585 993 087,40
Переселение граждан из аварийного жилищного фонда за счет средств, поступивших от государственной корпорации Фонд содействия реформированию жилищно-коммунального хозяйства	200	775	0501	067F367483	000	2 087 767 218,54	1 795 141,86	2 085 972 076,68
Межбюджетные трансферты	200	775	0501	067F367483	500	2 087 767 218,54	1 795 141,86	2 085 972 076,68
Субсидии	200	775	0501	067F367483	520	2 087 767 218,54	1 795 141,86	2 085 972 076,68
Субсидии на софинансирование капитальных вложений в объекты государственной (муниципальной) собственности	200	775	0501	067F367483	522	2 087 767 218,54	1 795 141,86	2 085 972 076,68
Переселение граждан из аварийного жилищного фонда за счет средств краевого бюджета	200	775	0501	067F367484	000	501 059 115,71	1 038 104,99	500 021 010,72
Межбюджетные трансферты	200	775	0501	067F367484	500	501 059 115,71	1 038 104,99	500 021 010,72
Субсидии	200	775	0501	067F367484	520	501 059 115,71	1 038 104,99	500 021 010,72
Субсидии на софинансирование капитальных вложений в объекты государственной (муниципальной) собственности	200	775	0501	067F367484	522	501 059 115,71	1 038 104,99	500 021 010,72
Подпрограмма "Доступная ипотека"	200	775	0501	0680000000	000	140 000 400,00	100 000 000,00	40 000 400,00
Основное мероприятие "Повышение доступности ипотечных жилищных займов для отдельных категорий граждан"	200	775	0501	0680100000	000	140 000 400,00	100 000 000,00	40 000 400,00
Предоставление субсидии акционерному обществу "Корпорация развития жилищного строительства" на финансовое обеспечение (возмещение) затрат, связанных с предоставлением отдельным категориям граждан ипотечных жилищных займов со сниженной процентной ставкой	200	775	0501	0680161440	000	140 000 400,00	100 000 000,00	40 000 400,00
Иные бюджетные ассигнования	200	775	0501	0680161440	800	140 000 400,00	100 000 000,00	40 000 400,00
Субсидии юридическим лицам (кроме некоммерческих организаций), индивидуальным предпринимателям, физическим лицам - производителям товаров, работ, услуг	200	775	0501	0680161440	810	140 000 400,00	100 000 000,00	40 000 400,00
Субсидии (гранты в форме субсидий) на финансовое обеспечение затрат в связи с производством (реализацией) товаров, выполнением работ, оказанием услуг, не подлежащие казначейскому сопровождению	200	775	0501	0680161440	813	140 000 400,00	100 000 000,00	40 000 400,00
Коммунальное хозяйство	200	775	0502	0600000000	000	3 221 101 255,55	768 295,74	3 220 332 959,81
Подпрограмма "Стимулирование развития жилищного строительства на территории Приморского края"	200	775	0502	0620000000	000	3 220 024 000,00	0,00	3 220 024 000,00
Основное мероприятие "Создание условий для развития жилищного строительства"	200	775	0502	0620200000	000	3 220 024 000,00	0,00	3 220 024 000,00
Реализация инфраструктурных проектов за счет бюджетных кредитов из федерального бюджета (Строительство многоквартирных жилых домов со встроенно-пристроенными нежилыми помещениями сопки Шошина (Высокая 27, Красного Знамени 129, Верхняя 20, Верхняя 7) (сети электроснабжения))	200	775	0502	0620298011	000	349 200 000,00	0,00	349 200 000,00
Иные бюджетные ассигнования	200	775	0502	0620298011	800	349 200 000,00	0,00	349 200 000,00
Субсидии юридическим лицам (кроме некоммерческих организаций), индивидуальным предпринимателям, физическим лицам - производителям товаров, работ, услуг	200	775	0502	0620298011	810	349 200 000,00	0,00	349 200 000,00
Субсидии (гранты в форме субсидий) на финансовое обеспечение затрат в связи с производством (реализацией товаров), выполнением работ, оказанием услуг, подлежащие казначейскому сопровождению	200	775	0502	0620298011	812	349 200 000,00	0,00	349 200 000,00
Реализация инфраструктурных проектов за счет бюджетных кредитов из федерального бюджета (ЖК "Золотая долина" г. Владивосток п. Трудовое (сети электроснабжения))	200	775	0502	0620298021	000	260 000 000,00	0,00	260 000 000,00
Иные бюджетные ассигнования	200	775	0502	0620298021	800	260 000 000,00	0,00	260 000 000,00
Субсидии юридическим лицам (кроме некоммерческих организаций), индивидуальным предпринимателям, физическим лицам - производителям товаров, работ, услуг	200	775	0502	0620298021	810	260 000 000,00	0,00	260 000 000,00
Субсидии (гранты в форме субсидий) на финансовое обеспечение затрат в связи с производством (реализацией товаров), выполнением работ, оказанием услуг, подлежащие казначейскому сопровождению	200	775	0502	0620298021	812	260 000 000,00	0,00	260 000 000,00
Реализация инфраструктурных проектов за счет бюджетных кредитов из федерального бюджета (Комплексная застройка "ДНС Сити" (сети электроснабжения))	200	775	0502	0620298031	000	389 941 000,00	0,00	389 941 000,00
Иные бюджетные ассигнования	200	775	0502	0620298031	800	389 941 000,00	0,00	389 941 000,00
Субсидии юридическим лицам (кроме некоммерческих организаций), индивидуальным предпринимателям, физическим лицам - производителям товаров, работ, услуг	200	775	0502	0620298031	810	389 941 000,00	0,00	389 941 000,00
Субсидии (гранты в форме субсидий) на финансовое обеспечение затрат в связи с производством (реализацией товаров), выполнением работ, оказанием услуг, подлежащие казначейскому сопровождению	200	775	0502	0620298031	812	389 941 000,00	0,00	389 941 000,00
Реализация инфраструктурных проектов за счет бюджетных кредитов из федерального бюджета (Комплексная застройка "ДНС Сити" (сети водоотведения))	200	775	0502	0620298032	000	111 696 000,00	0,00	111 696 000,00
Иные бюджетные ассигнования	200	775	0502	0620298032	800	111 696 000,00	0,00	111 696 000,00
Субсидии юридическим лицам (кроме некоммерческих организаций), индивидуальным предпринимателям, физическим лицам - производителям товаров, работ, услуг	200	775	0502	0620298032	810	111 696 000,00	0,00	111 696 000,00
Субсидии (гранты в форме субсидий) на финансовое обеспечение затрат в связи с производством (реализацией товаров), выполнением работ, оказанием услуг, подлежащие казначейскому сопровождению	200	775	0502	0620298032	812	111 696 000,00	0,00	111 696 000,00
Реализация инфраструктурных проектов за счет бюджетных кредитов из федерального бюджета (Комплексная застройка "ДНС Сити" (сети водоснабжения))	200	775	0502	0620298033	000	130 405 000,00	0,00	130 405 000,00
Иные бюджетные ассигнования	200	775	0502	0620298033	800	130 405 000,00	0,00	130 405 000,00

Субсидии юридическим лицам (кроме некоммерческих организаций), индивидуальным предпринимателям, физическим лицам - производителям товаров, работ, услуг	200	775	0502	0620298033	810	130 405 000,00	0,00	130 405 000,00
Субсидии (гранты в форме субсидий) на финансовое обеспечение затрат в связи с производством (реализацией товаров), выполнением работ, оказанием услуг, подлежащие казначейскому сопровождению	200	775	0502	0620298033	812	130 405 000,00	0,00	130 405 000,00
Реализация инфраструктурных проектов за счет бюджетных кредитов из федерального бюджета (Строительство жилого комплекса по ул. Борисенко, вл. 48 в г. Владивостоке (сети электроснабжения))	200	775	0502	0620298041	000	31 641 000,00	0,00	31 641 000,00
Иные бюджетные ассигнования	200	775	0502	0620298041	800	31 641 000,00	0,00	31 641 000,00
Субсидии юридическим лицам (кроме некоммерческих организаций), индивидуальным предпринимателям, физическим лицам - производителям товаров, работ, услуг	200	775	0502	0620298041	810	31 641 000,00	0,00	31 641 000,00
Субсидии (гранты в форме субсидий) на финансовое обеспечение затрат в связи с производством (реализацией товаров), выполнением работ, оказанием услуг, подлежащие казначейскому сопровождению	200	775	0502	0620298041	812	31 641 000,00	0,00	31 641 000,00
Реализация инфраструктурных проектов за счет бюджетных кредитов из федерального бюджета (Строительство жилого комплекса по ул. Борисенко, вл. 48 в г. Владивостоке (сети водоотведения))	200	775	0502	0620298042	000	3 873 000,00	0,00	3 873 000,00
Иные бюджетные ассигнования	200	775	0502	0620298042	800	3 873 000,00	0,00	3 873 000,00
Субсидии юридическим лицам (кроме некоммерческих организаций), индивидуальным предпринимателям, физическим лицам - производителям товаров, работ, услуг	200	775	0502	0620298042	810	3 873 000,00	0,00	3 873 000,00
Субсидии (гранты в форме субсидий) на финансовое обеспечение затрат в связи с производством (реализацией товаров), выполнением работ, оказанием услуг, подлежащие казначейскому сопровождению	200	775	0502	0620298042	812	3 873 000,00	0,00	3 873 000,00
Реализация инфраструктурных проектов за счет бюджетных кредитов из федерального бюджета (Строительство жилого комплекса по ул. Борисенко, вл. 48 в г. Владивостоке (сети водоснабжения))	200	775	0502	0620298043	000	7 180 000,00	0,00	7 180 000,00
Иные бюджетные ассигнования	200	775	0502	0620298043	800	7 180 000,00	0,00	7 180 000,00
Субсидии юридическим лицам (кроме некоммерческих организаций), индивидуальным предпринимателям, физическим лицам - производителям товаров, работ, услуг	200	775	0502	0620298043	810	7 180 000,00	0,00	7 180 000,00
Субсидии (гранты в форме субсидий) на финансовое обеспечение затрат в связи с производством (реализацией товаров), выполнением работ, оказанием услуг, подлежащие казначейскому сопровождению	200	775	0502	0620298043	812	7 180 000,00	0,00	7 180 000,00
Реализация инфраструктурных проектов за счет бюджетных кредитов из федерального бюджета (Строительство жилого комплекса по ул. Борисенко, вл. 48 в г. Владивостоке (сети теплоснабжения))	200	775	0502	0620298044	000	29 353 000,00	0,00	29 353 000,00
Иные бюджетные ассигнования	200	775	0502	0620298044	800	29 353 000,00	0,00	29 353 000,00
Субсидии юридическим лицам (кроме некоммерческих организаций), индивидуальным предпринимателям, физическим лицам - производителям товаров, работ, услуг	200	775	0502	0620298044	810	29 353 000,00	0,00	29 353 000,00
Субсидии (гранты в форме субсидий) на финансовое обеспечение затрат в связи с производством (реализацией товаров), выполнением работ, оказанием услуг, подлежащие казначейскому сопровождению	200	775	0502	0620298044	812	29 353 000,00	0,00	29 353 000,00
Реализация инфраструктурных проектов за счет бюджетных кредитов из федерального бюджета (ЖК "Снежный парк" в районе Снеговая падь (сети электроснабжения))	200	775	0502	0620298051	000	380 762 000,00	0,00	380 762 000,00
Иные бюджетные ассигнования	200	775	0502	0620298051	800	380 762 000,00	0,00	380 762 000,00
Субсидии юридическим лицам (кроме некоммерческих организаций), индивидуальным предпринимателям, физическим лицам - производителям товаров, работ, услуг	200	775	0502	0620298051	810	380 762 000,00	0,00	380 762 000,00
Субсидии (гранты в форме субсидий) на финансовое обеспечение затрат в связи с производством (реализацией товаров), выполнением работ, оказанием услуг, подлежащие казначейскому сопровождению	200	775	0502	0620298051	812	380 762 000,00	0,00	380 762 000,00
Реализация инфраструктурных проектов за счет бюджетных кредитов из федерального бюджета (ЖК "Снежный парк" в районе Снеговая падь (сети водоотведения))	200	775	0502	0620298052	000	8 002 000,00	0,00	8 002 000,00
Иные бюджетные ассигнования	200	775	0502	0620298052	800	8 002 000,00	0,00	8 002 000,00
Субсидии юридическим лицам (кроме некоммерческих организаций), индивидуальным предпринимателям, физическим лицам - производителям товаров, работ, услуг	200	775	0502	0620298052	810	8 002 000,00	0,00	8 002 000,00
Субсидии (гранты в форме субсидий) на финансовое обеспечение затрат в связи с производством (реализацией товаров), выполнением работ, оказанием услуг, подлежащие казначейскому сопровождению	200	775	0502	0620298052	812	8 002 000,00	0,00	8 002 000,00
Реализация инфраструктурных проектов за счет бюджетных кредитов из федерального бюджета (ЖК "Снежный парк" в районе Снеговая падь (сети водоснабжения))	200	775	0502	0620298053	000	1 432 000,00	0,00	1 432 000,00
Иные бюджетные ассигнования	200	775	0502	0620298053	800	1 432 000,00	0,00	1 432 000,00
Субсидии юридическим лицам (кроме некоммерческих организаций), индивидуальным предпринимателям, физическим лицам - производителям товаров, работ, услуг	200	775	0502	0620298053	810	1 432 000,00	0,00	1 432 000,00
Субсидии (гранты в форме субсидий) на финансовое обеспечение затрат в связи с производством (реализацией товаров), выполнением работ, оказанием услуг, подлежащие казначейскому сопровождению	200	775	0502	0620298053	812	1 432 000,00	0,00	1 432 000,00
Реализация инфраструктурных проектов за счет бюджетных кредитов из федерального бюджета (ЖК "Снежный парк" в районе Снеговая падь (сети теплоснабжения))	200	775	0502	0620298054	000	36 685 000,00	0,00	36 685 000,00
Иные бюджетные ассигнования	200	775	0502	0620298054	800	36 685 000,00	0,00	36 685 000,00
Субсидии юридическим лицам (кроме некоммерческих организаций), индивидуальным предпринимателям, физическим лицам - производителям товаров, работ, услуг	200	775	0502	0620298054	810	36 685 000,00	0,00	36 685 000,00
Субсидии (гранты в форме субсидий) на финансовое обеспечение затрат в связи с производством (реализацией товаров), выполнением работ, оказанием услуг, подлежащие казначейскому сопровождению	200	775	0502	0620298054	812	36 685 000,00	0,00	36 685 000,00
Реализация инфраструктурных проектов за счет бюджетных кредитов из федерального бюджета (Комплексная застройка "Комплекс многоквартирных жилых домов в районе Снеговая, 9 в г. Владивостоке" (сети электроснабжения))	200	775	0502	0620298061	000	73 530 000,00	0,00	73 530 000,00
Иные бюджетные ассигнования	200	775	0502	0620298061	800	73 530 000,00	0,00	73 530 000,00
Субсидии юридическим лицам (кроме некоммерческих организаций), индивидуальным предпринимателям, физическим лицам - производителям товаров, работ, услуг	200	775	0502	0620298061	810	73 530 000,00	0,00	73 530 000,00
Субсидии (гранты в форме субсидий) на финансовое обеспечение затрат в связи с производством (реализацией товаров), выполнением работ, оказанием услуг, подлежащие казначейскому сопровождению	200	775	0502	0620298061	812	73 530 000,00	0,00	73 530 000,00
Реализация инфраструктурных проектов за счет бюджетных кредитов из федерального бюджета (Комплексная застройка "Комплекс многоквартирных жилых домов в районе Снеговая, 9 в г. Владивостоке" (сети водоотведения))	200	775	0502	0620298062	000	12 172 000,00	0,00	12 172 000,00
Иные бюджетные ассигнования	200	775	0502	0620298062	800	12 172 000,00	0,00	12 172 000,00
Субсидии юридическим лицам (кроме некоммерческих организаций), индивидуальным предпринимателям, физическим лицам - производителям товаров, работ, услуг	200	775	0502	0620298062	810	12 172 000,00	0,00	12 172 000,00
Субсидии (гранты в форме субсидий) на финансовое обеспечение затрат в связи с производством (реализацией товаров), выполнением работ, оказанием услуг, подлежащие казначейскому сопровождению	200	775	0502	0620298062	812	12 172 000,00	0,00	12 172 000,00
Реализация инфраструктурных проектов за счет бюджетных кредитов из федерального бюджета (Комплексная застройка "Комплекс многоквартирных жилых домов в районе Снеговая, 9 в г. Владивостоке" (сети водоснабжения))	200	775	0502	0620298063	000	86 987 000,00	0,00	86 987 000,00
Иные бюджетные ассигнования	200	775	0502	0620298063	800	86 987 000,00	0,00	86 987 000,00
Субсидии юридическим лицам (кроме некоммерческих организаций), индивидуальным предпринимателям, физическим лицам - производителям товаров, работ, услуг	200	775	0502	0620298063	810	86 987 000,00	0,00	86 987 000,00
Субсидии (гранты в форме субсидий) на финансовое обеспечение затрат в связи с производством (реализацией товаров), выполнением работ, оказанием услуг, подлежащие казначейскому сопровождению	200	775	0502	0620298063	812	86 987 000,00	0,00	86 987 000,00
Реализация инфраструктурных проектов за счет бюджетных кредитов из федерального бюджета (Комплексная застройка "Комплекс многоквартирных жилых домов в районе Снеговая, 9 в г. Владивостоке" (сети теплоснабжения))	200	775	0502	0620298064	000	87 205 000,00	0,00	87 205 000,00
Иные бюджетные ассигнования	200	775	0502	0620298064	800	87 205 000,00	0,00	87 205 000,00
Субсидии юридическим лицам (кроме некоммерческих организаций), индивидуальным предпринимателям, физическим лицам - производителям товаров, работ, услуг	200	775	0502	0620298064	810	87 205 000,00	0,00	87 205 000,00
Субсидии (гранты в форме субсидий) на финансовое обеспечение затрат в связи с производством (реализацией товаров), выполнением работ, оказанием услуг, подлежащие казначейскому сопровождению	200	775	0502	0620298064	812	87 205 000,00	0,00	87 205 000,00
Реализация инфраструктурных проектов за счет бюджетных кредитов из федерального бюджета (ЖК "Чистый квартал" (Русская, 57) (сети электроснабжения))	200	775	0502	0620298081	000	73 968 000,00	0,00	73 968 000,00
Иные бюджетные ассигнования	200	775	0502	0620298081	800	73 968 000,00	0,00	73 968 000,00
Субсидии юридическим лицам (кроме некоммерческих организаций), индивидуальным предпринимателям, физическим лицам - производителям товаров, работ, услуг	200	775	0502	0620298081	810	73 968 000,00	0,00	73 968 000,00
Субсидии (гранты в форме субсидий) на финансовое обеспечение затрат в связи с производством (реализацией товаров), выполнением работ, оказанием услуг, подлежащие казначейскому сопровождению	200	775	0502	0620298081	812	73 968 000,00	0,00	73 968 000,00
Реализация инфраструктурных проектов за счет бюджетных кредитов из федерального бюджета (ЖК "Чистый квартал" (Русская, 57) (сети водоотведения))	200	775	0502	0620298082	000	47 249 000,00	0,00	47 249 000,00
Иные бюджетные ассигнования	200	775	0502	0620298082	800	47 249 000,00	0,00	47 249 000,00
Субсидии юридическим лицам (кроме некоммерческих организаций), индивидуальным предпринимателям, физическим лицам - производителям товаров, работ, услуг	200	775	0502	0620298082	810	47 249 000,00	0,00	47 249 000,00
Субсидии (гранты в форме субсидий) на финансовое обеспечение затрат в связи с производством (реализацией товаров), выполнением работ, оказанием услуг, подлежащие казначейскому сопровождению	200	775	0502	0620298082	812	47 249 000,00	0,00	47 249 000,00
Реализация инфраструктурных проектов за счет бюджетных кредитов из федерального бюджета (ЖК "Чистый квартал" (Русская, 57) (сети водоснабжения))	200	775	0502	0620298083	000	46 227 000,00	0,00	46 227 000,00

Иные бюджетные ассигнования	200	775	0502	0620298083	800	46 227 000,00	0,00	46 227 000,00
Субсидии юридическим лицам (кроме некоммерческих организаций), индивидуальным предпринимателям, физическим лицам - производителям товаров, работ, услуг	200	775	0502	0620298083	810	46 227 000,00	0,00	46 227 000,00
Субсидии (гранты в форме субсидий) на финансовое обеспечение затрат в связи с производством (реализацией товаров), выполнением работ, оказанием услуг, подлежащие казначейскому сопровождению	200	775	0502	0620298083	812	46 227 000,00	0,00	46 227 000,00
Реализация инфраструктурных проектов за счет бюджетных кредитов из федерального бюджета (ЖК "Чистый квартал" (Русская, 57) (сети теплоснабжения))	200	775	0502	0620298084	000	88 115 000,00	0,00	88 115 000,00
Иные бюджетные ассигнования	200	775	0502	0620298084	800	88 115 000,00	0,00	88 115 000,00
Субсидии юридическим лицам (кроме некоммерческих организаций), индивидуальным предпринимателям, физическим лицам - производителям товаров, работ, услуг	200	775	0502	0620298084	810	88 115 000,00	0,00	88 115 000,00
Субсидии (гранты в форме субсидий) на финансовое обеспечение затрат в связи с производством (реализацией товаров), выполнением работ, оказанием услуг, подлежащие казначейскому сопровождению	200	775	0502	0620298084	812	88 115 000,00	0,00	88 115 000,00
Реализация инфраструктурных проектов за счет бюджетных кредитов из федерального бюджета (Музейный и театрально-образовательный комплекс г. Владивосток (сети электроснабжения))	200	775	0502	0620298091	000	181 190 000,00	0,00	181 190 000,00
Иные бюджетные ассигнования	200	775	0502	0620298091	800	181 190 000,00	0,00	181 190 000,00
Субсидии юридическим лицам (кроме некоммерческих организаций), индивидуальным предпринимателям, физическим лицам - производителям товаров, работ, услуг	200	775	0502	0620298091	810	181 190 000,00	0,00	181 190 000,00
Субсидии (гранты в форме субсидий) на финансовое обеспечение затрат в связи с производством (реализацией товаров), выполнением работ, оказанием услуг, подлежащие казначейскому сопровождению	200	775	0502	0620298091	812	181 190 000,00	0,00	181 190 000,00
Реализация инфраструктурных проектов за счет бюджетных кредитов из федерального бюджета (Музейный и театрально-образовательный комплекс г. Владивосток (сети теплоснабжения))	200	775	0502	0620298094	000	747 511 000,00	0,00	747 511 000,00
Иные бюджетные ассигнования	200	775	0502	0620298094	800	747 511 000,00	0,00	747 511 000,00
Субсидии юридическим лицам (кроме некоммерческих организаций), индивидуальным предпринимателям, физическим лицам - производителям товаров, работ, услуг	200	775	0502	0620298094	810	747 511 000,00	0,00	747 511 000,00
Субсидии (гранты в форме субсидий) на финансовое обеспечение затрат в связи с производством (реализацией товаров), выполнением работ, оказанием услуг, подлежащие казначейскому сопровождению	200	775	0502	0620298094	812	747 511 000,00	0,00	747 511 000,00
Реализация инфраструктурных проектов за счет бюджетных кредитов из федерального бюджета (Строительство многоквартирных домов в г. Артеме по ул. Совхозная 2 (ЖК "Калейдоскоп") (сети водоотведения))	200	775	0502	0620298112	000	35 700 000,00	0,00	35 700 000,00
Иные бюджетные ассигнования	200	775	0502	0620298112	800	35 700 000,00	0,00	35 700 000,00
Субсидии юридическим лицам (кроме некоммерческих организаций), индивидуальным предпринимателям, физическим лицам - производителям товаров, работ, услуг	200	775	0502	0620298112	810	35 700 000,00	0,00	35 700 000,00
Субсидии (гранты в форме субсидий) на финансовое обеспечение затрат в связи с производством (реализацией товаров), выполнением работ, оказанием услуг, подлежащие казначейскому сопровождению	200	775	0502	0620298112	812	35 700 000,00	0,00	35 700 000,00
Подпрограмма "Создание условий для обеспечения качественными услугами жилищно-коммунального хозяйства Приморского края"	200	775	0502	0660000000	000	1 077 255,55	768 295,74	308 959,81
Основное мероприятие "Обеспечение водоснабжения и водоотведения населенных пунктов Приморского края"	200	775	0502	0660500000	000	1 077 255,55	768 295,74	308 959,81
Охрана объекта "Строительство объектов обеспечения водоснабжения г. Владивостока и других населенных пунктов Приморского края из подземных источников Пушкинского месторождения" Второй этап строительства. Первый пусковой комплекс. Водовод от сопки Опорная до резервуаров чистой воды на о. Русский"	200	775	0502	0660524340	000	786 848,00	527 040,00	259 808,00
Закупка товаров, работ и услуг для обеспечения государственных (муниципальных) нужд	200	775	0502	0660524340	200	786 848,00	527 040,00	259 808,00
Иные закупки товаров, работ и услуг для обеспечения государственных (муниципальных) нужд	200	775	0502	0660524340	240	786 848,00	527 040,00	259 808,00
Прочая закупка товаров, работ и услуг	200	775	0502	0660524340	244	786 848,00	527 040,00	259 808,00
Расходы на обслуживание, ревизию водовода от сопки Опорной до РВЧ на о. Русский	200	775	0502	0660524480	000	237 996,24	188 844,43	49 151,81
Закупка товаров, работ и услуг для обеспечения государственных (муниципальных) нужд	200	775	0502	0660524480	200	237 996,24	188 844,43	49 151,81
Иные закупки товаров, работ и услуг для обеспечения государственных (муниципальных) нужд	200	775	0502	0660524480	240	237 996,24	188 844,43	49 151,81
Закупка энергетических ресурсов	200	775	0502	0660524480	247	237 996,24	188 844,43	49 151,81
Расходы, связанные с исполнением судебных актов и решений налоговых органов	200	775	0502	0660529050	000	52 411,31	52 411,31	0,00
Капитальные вложения в объекты государственной (муниципальной) собственности	200	775	0502	0660529050	400	52 411,31	52 411,31	0,00
Бюджетные инвестиции	200	775	0502	0660529050	410	52 411,31	52 411,31	0,00
Бюджетные инвестиции в объекты капитального строительства государственной (муниципальной) собственности	200	775	0502	0660529050	414	52 411,31	52 411,31	0,00
СОЦИАЛЬНАЯ ПОЛИТИКА	200	775	1000	0600000000	000	48 677 105,72	2 647 785,19	46 029 320,53
Социальное обеспечение населения	200	775	1003	0600000000	000	30 693 322,67	0,00	30 693 322,67
Подпрограмма "Обеспечение жильем отдельных категорий граждан Приморского края"	200	775	1003	0610000000	000	30 693 322,67	0,00	30 693 322,67
Основное мероприятие "Реализация мероприятий по обеспечению жильем отдельных категорий граждан"	200	775	1003	0610300000	000	30 693 322,67	0,00	30 693 322,67
Обеспечение жильем граждан, уволенных с военной службы (службы), и приравненных к ним лиц	200	775	1003	0610354850	000	30 693 322,67	0,00	30 693 322,67
Капитальные вложения в объекты государственной (муниципальной) собственности	200	775	1003	0610354850	400	30 693 322,67	0,00	30 693 322,67
Бюджетные инвестиции	200	775	1003	0610354850	410	30 693 322,67	0,00	30 693 322,67
Бюджетные инвестиции на приобретение объектов недвижимого имущества в государственную (муниципальную) собственность	200	775	1003	0610354850	412	30 693 322,67	0,00	30 693 322,67
Охрана семьи и детства	200	775	1004	0600000000	000	17 983 783,05	2 647 785,19	15 335 997,86
Подпрограмма "Предоставление детям-сиротам и детям, оставшимся без попечения родителей, лицам из их числа жилых помещений"	200	775	1004	0650000000	000	17 983 783,05	2 647 785,19	15 335 997,86
Основное мероприятие "Выполнение обязательств по предоставлению жилых помещений детям-сиротам и детям, оставшимся без попечения родителей, лицам из их числа по договорам найма специализированных жилых помещений"	200	775	1004	0650100000	000	17 983 783,05	2 647 785,19	15 335 997,86
Ремонт жилых помещений, предназначенных для детей-сирот, детей, оставшихся без попечения родителей, лиц из числа детей-сирот и детей, оставшихся без попечения родителей	200	775	1004	0650124120	000	17 474 651,79	2 138 653,93	15 335 997,86
Закупка товаров, работ и услуг для обеспечения государственных (муниципальных) нужд	200	775	1004	0650124120	200	17 474 651,79	2 138 653,93	15 335 997,86
Иные закупки товаров, работ и услуг для обеспечения государственных (муниципальных) нужд	200	775	1004	0650124120	240	17 474 651,79	2 138 653,93	15 335 997,86
Прочая закупка товаров, работ и услуг	200	775	1004	0650124120	244	17 474 651,79	2 138 653,93	15 335 997,86
Расходы, связанные с исполнением судебных актов и решений налоговых органов	200	775	1004	0650129050	000	509 131,26	509 131,26	0,00
Капитальные вложения в объекты государственной (муниципальной) собственности	200	775	1004	0650129050	400	509 131,26	509 131,26	0,00
Бюджетные инвестиции	200	775	1004	0650129050	410	509 131,26	509 131,26	0,00
Бюджетные инвестиции в объекты капитального строительства государственной (муниципальной) собственности	200	775	1004	0650129050	414	509 131,26	509 131,26	0,00
Министерство имущественных и земельных отношений Приморского края	200	779	0000	0600000000	000	323 003 009,52	95 224 185,13	227 778 824,39
СОЦИАЛЬНАЯ ПОЛИТИКА	200	779	1000	0600000000	000	323 003 009,52	95 224 185,13	227 778 824,39
Охрана семьи и детства	200	779	1004	0600000000	000	323 003 009,52	95 224 185,13	227 778 824,39
Подпрограмма "Предоставление детям-сиротам и детям, оставшимся без попечения родителей, лицам из их числа жилых помещений"	200	779	1004	0650000000	000	323 003 009,52	95 224 185,13	227 778 824,39
Основное мероприятие "Выполнение обязательств по предоставлению жилых помещений детям-сиротам и детям, оставшимся без попечения родителей, лицам из их числа по договорам найма специализированных жилых помещений"	200	779	1004	0650100000	000	323 003 009,52	95 224 185,13	227 778 824,39
Предоставление жилых помещений детям-сиротам и детям, оставшимся без попечения родителей, лицам из их числа по договорам найма специализированных жилых помещений	200	779	1004	06501R0820	000	323 003 009,52	95 224 185,13	227 778 824,39
Капитальные вложения в объекты государственной (муниципальной) собственности	200	779	1004	06501R0820	400	323 003 009,52	95 224 185,13	227 778 824,39
Бюджетные инвестиции	200	779	1004	06501R0820	410	323 003 009,52	95 224 185,13	227 778 824,39
Бюджетные инвестиции на приобретение объектов недвижимого имущества в государственную (муниципальную) собственность	200	779	1004	06501R0820	412	323 003 009,52	95 224 185,13	227 778 824,39
Государственная жилищная инспекция Приморского края	200	795	0000	0600000000	000	61 651 027,00	27 348 567,45	34 302 459,55
ЖИЛИЩНО-КОММУНАЛЬНОЕ ХОЗЯЙСТВО	200	795	0500	0600000000	000	61 651 027,00	27 348 567,45	34 302 459,55
Другие вопросы в области жилищно-коммунального хозяйства	200	795	0505	0600000000	000	61 651 027,00	27 348 567,45	34 302 459,55
Подпрограмма "Обеспечение деятельности органов исполнительной власти, осуществляющих реализацию государственной программы"	200	795	0505	0690000000	000	61 651 027,00	27 348 567,45	34 302 459,55
Основное мероприятие "Повышение эффективности государственного управления в сфере градостроения и жилищно-коммунального хозяйства"	200	795	0505	0690200000	000	61 651 027,00	27 348 567,45	34 302 459,55
Руководство и управление в сфере установленных функций органов государственной власти Приморского края	200	795	0505	0690210030	000	61 561 527,00	27 259 067,45	34 302 459,55
Расходы на выплаты персоналу в целях обеспечения выполнения функций государственными (муниципальными) органами, казенными учреждениями, органами управления государственными внебюджетными фондами	200	795	0505	0690210030	100	60 244 727,00	26 886 657,45	33 358 069,55
Расходы на выплаты персоналу государственных (муниципальных) органов	200	795	0505	0690210030	120	60 244 727,00	26 886 657,45	33 358 069,55
Фонд оплаты труда государственных (муниципальных) органов	200	795	0505	0690210030	121	45 872 901,00	21 081 210,22	24 791 690,78
Иные выплаты персоналу государственных (муниципальных) органов, за исключением фонда оплаты труда	200	795	0505	0690210030	122	518 210,00	113 006,00	405 204,00
Взносы по обязательному социальному страхованию на выплаты денежного содержания и иные выплаты работникам государственных (муниципальных) органов	200	795	0505	0690210030	129	13 853 616,00	5 692 441,23	8 161 174,77
Закупка товаров, работ и услуг для обеспечения государственных (муниципальных) нужд	200	795	0505	0690210030	200	1 314 800,00	372 410,00	942 390,00
Иные закупки товаров, работ и услуг для обеспечения государственных (муниципальных) нужд	200	795	0505	0690210030	240	1 314 800,00	372 410,00	942 390,00
Прочая закупка товаров, работ и услуг	200	795	0505	0690210030	244	1 314 800,00	372 410,00	942 390,00
Социальное обеспечение и иные выплаты населению	200	795	0505	0690210030	300	1 500,00	0,00	1 500,00

Социальные выплаты гражданам, кроме публичных нормативных социальных выплат	200	795	0505	0690210030	320	1 500,00	0,00	1 500,00
Пособия, компенсации и иные социальные выплаты гражданам, кроме публичных нормативных обязательств	200	795	0505	0690210030	321	1 500,00	0,00	1 500,00
Иные бюджетные ассигнования	200	795	0505	0690210030	800	500,00	0,00	500,00
Уплата налогов, сборов и иных платежей	200	795	0505	0690210030	850	500,00	0,00	500,00
Уплата иных платежей	200	795	0505	0690210030	853	500,00	0,00	500,00
Расходы, связанные с исполнением судебных актов и решений налоговых органов	200	795	0505	0690229050	000	89 500,00	89 500,00	0,00
Иные бюджетные ассигнования	200	795	0505	0690229050	800	89 500,00	89 500,00	0,00
Исполнение судебных актов	200	795	0505	0690229050	830	89 500,00	89 500,00	0,00
Исполнение судебных актов Российской Федерации и мировых соглашений по возмещению причиненного вреда	200	795	0505	0690229050	831	89 500,00	89 500,00	0,00
Департамент архитектуры и развития территорий Приморского края	200	811	0000	0600000000	000	7 861 476,00	696 109,97	7 165 366,03
НАЦИОНАЛЬНАЯ ЭКОНОМИКА	200	811	0400	0600000000	000	7 861 476,00	696 109,97	7 165 366,03
Другие вопросы в области национальной экономики	200	811	0412	0600000000	000	7 861 476,00	696 109,97	7 165 366,03
Подпрограмма "Обеспечение деятельности органов исполнительной власти, осуществляющих реализацию государственной программы"	200	811	0412	0690000000	000	7 861 476,00	696 109,97	7 165 366,03
Основное мероприятие "Повышение эффективности государственного управления в сфере градостроения и жилищно-коммунального хозяйства"	200	811	0412	0690200000	000	7 861 476,00	696 109,97	7 165 366,03
Руководство и управление в сфере установленных функций органов государственной власти Приморского края	200	811	0412	0690210030	000	7 216 976,00	696 109,97	6 520 866,03
Расходы на выплаты персоналу в целях обеспечения выполнения функций государственными (муниципальными) органами, казенными учреждениями, органами управления государственными внебюджетными фондами	200	811	0412	0690210030	100	7 216 976,00	696 109,97	6 520 866,03
Расходы на выплаты персоналу государственных (муниципальных) органов	200	811	0412	0690210030	120	7 216 976,00	696 109,97	6 520 866,03
Фонд оплаты труда государственных (муниципальных) органов	200	811	0412	0690210030	121	5 542 992,00	628 029,43	4 914 962,57
Взносы по обязательному социальному страхованию на выплаты денежного содержания и иные выплаты работникам государственных (муниципальных) органов	200	811	0412	0690210030	129	1 673 984,00	68 080,54	1 605 903,46
Участие Приморского края в архитектурно-градостроительном фестивале "Зодчество"	200	811	0412	0690224380	000	644 500,00	0,00	644 500,00
Закупка товаров, работ и услуг для обеспечения государственных (муниципальных) нужд	200	811	0412	0690224380	200	644 500,00	0,00	644 500,00
Иные закупки товаров, работ и услуг для обеспечения государственных (муниципальных) нужд	200	811	0412	0690224380	240	644 500,00	0,00	644 500,00
Прочая закупка товаров, работ и услуг	200	811	0412	0690224380	244	644 500,00	0,00	644 500,00
Государственная программа Приморского края "Защита населения и территории от чрезвычайных ситуаций, обеспечение пожарной безопасности и безопасности людей на водных объектах Приморского края" на 2020-2027 годы	200	000	0000	0700000000	000	2 241 924 120,22	979 166 256,39	1 262 757 863,83
Министерство сельского хозяйства Приморского края	200	758	0000	0700000000	000	9 935 075,81	162 518,40	9 772 557,41
НАЦИОНАЛЬНАЯ БЕЗОПАСНОСТЬ И ПРАВООХРАНИТЕЛЬНАЯ ДЕЯТЕЛЬНОСТЬ	200	758	0300	0700000000	000	9 935 075,81	162 518,40	9 772 557,41
Защита населения и территории от чрезвычайных ситуаций природного и техногенного характера, пожарная безопасность	200	758	0310	0700000000	000	9 935 075,81	162 518,40	9 772 557,41
Подпрограмма "Предупреждение чрезвычайных ситуаций природного и техногенного характера в Приморском крае"	200	758	0310	0730000000	000	9 935 075,81	162 518,40	9 772 557,41
Основное мероприятие "Меры по предупреждению чрезвычайных ситуаций муниципального характера, направленные на недопущение затопления сельских населенных пунктов Приморского края, расположенных на береговой территории озера Ханка"	200	758	0310	0730200000	000	9 935 075,81	162 518,40	9 772 557,41
Проведение мер по предупреждению чрезвычайных ситуаций муниципального характера, направленные на недопущение затопления сельских населенных пунктов Приморского края, расположенных на береговой территории озера Ханка	200	758	0310	0730292200	000	9 935 075,81	162 518,40	9 772 557,41
Межбюджетные трансферты	200	758	0310	0730292200	500	9 935 075,81	162 518,40	9 772 557,41
Субсидии	200	758	0310	0730292200	520	9 935 075,81	162 518,40	9 772 557,41
Субсидии, за исключением субсидий на софинансирование капитальных вложений в объекты государственной (муниципальной) собственности	200	758	0310	0730292200	521	9 935 075,81	162 518,40	9 772 557,41
Министерство по делам гражданской обороны, защиты от чрезвычайных ситуаций и ликвидации последствий стихийных бедствий Приморского края	200	769	0000	0700000000	000	2 220 506 354,41	978 523 905,99	1 241 982 448,42
НАЦИОНАЛЬНАЯ БЕЗОПАСНОСТЬ И ПРАВООХРАНИТЕЛЬНАЯ ДЕЯТЕЛЬНОСТЬ	200	769	0300	0700000000	000	2 199 774 689,41	968 478 083,92	1 231 296 605,49
Защита населения и территории от чрезвычайных ситуаций природного и техногенного характера, пожарная безопасность	200	769	0310	0700000000	000	2 199 774 689,41	968 478 083,92	1 231 296 605,49
Подпрограмма "Снижение рисков и смягчение последствий чрезвычайных ситуаций природного и техногенного характера в Приморском крае"	200	769	0310	0710000000	000	351 936 668,41	122 660 199,82	229 276 468,59
Основное мероприятие "Создание единой системы оповещения и информирования населения об опасностях"	200	769	0310	0710100000	000	27 951 446,00	0,00	27 951 446,00
Создание и дооснащение единой системы оповещения населения об опасностях, возникающих при ведении военных действий или вследствие этих действий, а также при возникновении чрезвычайных ситуаций природного и техногенного характера и осуществлении мероприятий по гражданской обороне и мобилизационной подготовке	200	769	0310	0710120560	000	27 951 446,00	0,00	27 951 446,00
Закупка товаров, работ и услуг для обеспечения государственных (муниципальных) нужд	200	769	0310	0710120560	200	27 951 446,00	0,00	27 951 446,00
Иные закупки товаров, работ и услуг для обеспечения государственных (муниципальных) нужд	200	769	0310	0710120560	240	27 951 446,00	0,00	27 951 446,00
Прочая закупка товаров, работ и услуг	200	769	0310	0710120560	244	27 951 446,00	0,00	27 951 446,00
Основное мероприятие "Обеспечение эксплуатации комплексных систем безопасности Приморского края"	200	769	0310	0710200000	000	57 847 650,41	25 713 225,71	32 134 424,70
Обеспечение эксплуатации комплексных систем безопасности Приморского края (расходы на ремонт, техническое обслуживание и оказание услуг на каналы связи)	200	769	0310	0710223670	000	57 847 650,41	25 713 225,71	32 134 424,70
Закупка товаров, работ и услуг для обеспечения государственных (муниципальных) нужд	200	769	0310	0710223670	200	55 991 854,00	23 857 429,30	32 134 424,70
Иные закупки товаров, работ и услуг для обеспечения государственных (муниципальных) нужд	200	769	0310	0710223670	240	55 991 854,00	23 857 429,30	32 134 424,70
Прочая закупка товаров, работ и услуг	200	769	0310	0710223670	244	55 991 854,00	23 857 429,30	32 134 424,70
Иные бюджетные ассигнования	200	769	0310	0710223670	800	1 855 796,41	1 855 796,41	0,00
Исполнение судебных актов	200	769	0310	0710223670	830	1 855 796,41	1 855 796,41	0,00
Исполнение судебных актов Российской Федерации и мировых соглашений по возмещению причиненного вреда	200	769	0310	0710223670	831	1 855 796,41	1 855 796,41	0,00
Основное мероприятие "Развитие материально-технической базы для защиты населения и территории от чрезвычайных ситуаций"	200	769	0310	0710300000	000	25 500 000,00	440 610,00	25 059 390,00
Развитие материально-технической базы спасателей Приморского края, в том числе на водных объектах	200	769	0310	0710323190	000	25 500 000,00	440 610,00	25 059 390,00
Закупка товаров, работ и услуг для обеспечения государственных (муниципальных) нужд	200	769	0310	0710323190	200	25 500 000,00	440 610,00	25 059 390,00
Иные закупки товаров, работ и услуг для обеспечения государственных (муниципальных) нужд	200	769	0310	0710323190	240	25 500 000,00	440 610,00	25 059 390,00
Прочая закупка товаров, работ и услуг	200	769	0310	0710323190	244	25 500 000,00	440 610,00	25 059 390,00
Основное мероприятие "Осуществление подготовки и содержание в готовности органов управления, необходимых сил и средств для защиты населения и территорий от чрезвычайных ситуаций"	200	769	0310	0710500000	000	240 637 572,00	96 506 364,11	144 131 207,89
Руководство и управление в сфере установленных функций органов государственной власти Приморского края	200	769	0310	0710510030	000	25 600 669,00	11 466 890,90	14 133 778,10
Расходы на выплаты персоналу в целях обеспечения выполнения функций государственными (муниципальными) органами, казенными учреждениями, органами управления государственными внебюджетными фондами	200	769	0310	0710510030	100	25 167 409,00	11 268 855,90	13 898 553,10
Расходы на выплаты персоналу государственных (муниципальных) органов	200	769	0310	0710510030	120	25 167 409,00	11 268 855,90	13 898 553,10
Фонд оплаты труда государственных (муниципальных) органов	200	769	0310	0710510030	121	19 102 810,00	8 864 422,30	10 238 387,70
Иные выплаты персоналу государственных (муниципальных) органов, за исключением фонда оплаты труда	200	769	0310	0710510030	122	295 550,00	141 650,00	153 900,00
Взносы по обязательному социальному страхованию на выплаты денежного содержания и иные выплаты работникам государственных (муниципальных) органов	200	769	0310	0710510030	129	5 769 049,00	2 262 783,60	3 506 265,40
Закупка товаров, работ и услуг для обеспечения государственных (муниципальных) нужд	200	769	0310	0710510030	200	433 260,00	198 035,00	235 225,00
Иные закупки товаров, работ и услуг для обеспечения государственных (муниципальных) нужд	200	769	0310	0710510030	240	433 260,00	198 035,00	235 225,00
Прочая закупка товаров, работ и услуг	200	769	0310	0710510030	244	433 260,00	198 035,00	235 225,00
Расходы на обеспечение деятельности (оказание услуг, выполнение работ) краевых государственных учреждений	200	769	0310	0710570590	000	215 036 903,00	85 039 473,21	129 997 429,79
Расходы на выплаты персоналу в целях обеспечения выполнения функций государственными (муниципальными) органами, казенными учреждениями, органами управления государственными внебюджетными фондами	200	769	0310	0710570590	100	186 644 744,00	74 035 367,62	112 609 376,38
Расходы на выплаты персоналу казенных учреждений	200	769	0310	0710570590	110	186 644 744,00	74 035 367,62	112 609 376,38
Фонд оплаты труда учреждений	200	769	0310	0710570590	111	142 338 512,00	58 137 517,62	84 200 994,38
Иные выплаты персоналу учреждений, за исключением фонда оплаты труда	200	769	0310	0710570590	112	1 320 000,00	251 850,00	1 068 150,00
Взносы по обязательному социальному страхованию на выплаты по оплате труда работников и иные выплаты работникам учреждений	200	769	0310	0710570590	119	42 986 232,00	15 646 000,00	27 340 232,00
Закупка товаров, работ и услуг для обеспечения государственных (муниципальных) нужд	200	769	0310	0710570590	200	25 338 170,00	9 246 818,80	16 091 351,20
Иные закупки товаров, работ и услуг для обеспечения государственных (муниципальных) нужд	200	769	0310	0710570590	240	25 338 170,00	9 246 818,80	16 091 351,20
Прочая закупка товаров, работ и услуг	200	769	0310	0710570590	244	22 058 591,00	7 959 778,24	14 098 812,76
Закупка энергетических ресурсов	200	769	0310	0710570590	247	3 279 579,00	1 287 040,56	1 992 538,44
Иные бюджетные ассигнования	200	769	0310	0710570590	800	3 053 989,00	1 757 286,79	1 296 702,21
Исполнение судебных актов	200	769	0310	0710570590	830	1 483,50	1 483,50	0,00
Исполнение судебных актов Российской Федерации и мировых соглашений по возмещению причиненного вреда	200	769	0310	0710570590	831	1 483,50	1 483,50	0,00
Уплата налогов, сборов и иных платежей	200	769	0310	0710570590	850	3 052 505,50	1 755 803,29	1 296 702,21
Уплата налога на имущество организаций и земельного налога	200	769	0310	0710570590	851	2 771 749,00	1 699 365,70	1 072 383,30
Уплата прочих налогов, сборов	200	769	0310	0710570590	852	182 240,00	850,00	181 390,00

Уплата иных платежей	200	769	0310	0710570590	853	98 516,50	55 587,59	42 928,91
Подпрограмма "Пожарная безопасность"	200	769	0310	0720000000	000	1 847 838 021,00	845 817 884,10	1 002 020 136,90
Основное мероприятие "Развитие материально-технической базы государственной противопожарной службы Приморского края"	200	769	0310	0720100000	000	127 411 170,00	121 181 978,24	6 229 191,76
Модернизация автопарка спецтехники, пожарно-технического вооружения и другого пожарно-спасательного имущества государственной противопожарной службы Приморского края	200	769	0310	0720121120	000	127 411 170,00	121 181 978,24	6 229 191,76
Закупка товаров, работ и услуг для обеспечения государственных (муниципальных) нужд	200	769	0310	0720121120	200	127 411 170,00	121 181 978,24	6 229 191,76
Иные закупки товаров, работ и услуг для обеспечения государственных (муниципальных) нужд	200	769	0310	0720121120	240	127 411 170,00	121 181 978,24	6 229 191,76
Прочая закупка товаров, работ и услуг	200	769	0310	0720121120	244	127 411 170,00	121 181 978,24	6 229 191,76
Основное мероприятие "Организация выполнения и осуществление мер пожарной безопасности в Приморском крае"	200	769	0310	0720300000	000	1 720 426 851,00	724 635 905,86	995 790 945,14
Личное страхование добровольных пожарных Приморского края	200	769	0310	0720320660	000	200 000,00	0,00	200 000,00
Закупка товаров, работ и услуг для обеспечения государственных (муниципальных) нужд	200	769	0310	0720320660	200	200 000,00	0,00	200 000,00
Иные закупки товаров, работ и услуг для обеспечения государственных (муниципальных) нужд	200	769	0310	0720320660	240	200 000,00	0,00	200 000,00
Прочая закупка товаров, работ и услуг	200	769	0310	0720320660	244	200 000,00	0,00	200 000,00
Расходы на обеспечение деятельности (оказание услуг, выполнение работ) краевых государственных учреждений	200	769	0310	0720370590	000	1 720 226 851,00	724 635 905,86	995 590 945,14
Расходы на выплаты персоналу в целях обеспечения выполнения функций государственными (муниципальными) органами, казенными учреждениями, органами управления государственными внебюджетными фондами	200	769	0310	0720370590	100	1 524 144 966,00	664 266 135,32	859 878 830,68
Расходы на выплаты персоналу казенных учреждений	200	769	0310	0720370590	110	1 524 144 966,00	664 266 135,32	859 878 830,68
Фонд оплаты труда учреждений	200	769	0310	0720370590	111	1 166 898 598,00	519 861 867,71	647 036 730,29
Иные выплаты персоналу учреждений, за исключением фонда оплаты труда	200	769	0310	0720370590	112	4 842 990,00	1 481 760,00	3 361 230,00
Взносы по обязательному социальному страхованию на выплаты по оплате труда работников и иные выплаты работникам учреждений	200	769	0310	0720370590	119	352 403 378,00	142 922 507,61	209 480 870,39
Закупка товаров, работ и услуг для обеспечения государственных (муниципальных) нужд	200	769	0310	0720370590	200	190 146 307,00	58 450 991,52	131 695 315,48
Иные закупки товаров, работ и услуг для обеспечения государственных (муниципальных) нужд	200	769	0310	0720370590	240	190 146 307,00	58 450 991,52	131 695 315,48
Закупка товаров, работ, услуг в целях капитального ремонта государственного (муниципального) имущества	200	769	0310	0720370590	243	11 377 044,00	0,00	11 377 044,00
Прочая закупка товаров, работ и услуг	200	769	0310	0720370590	244	150 147 245,08	43 453 016,34	106 694 228,74
Закупка энергетических ресурсов	200	769	0310	0720370590	247	28 622 017,92	14 997 975,18	13 624 042,74
Иные бюджетные ассигнования	200	769	0310	0720370590	800	5 935 578,00	1 918 779,02	4 016 798,98
Исполнение судебных актов	200	769	0310	0720370590	830	2 000,00	2 000,00	0,00
Исполнение судебных актов Российской Федерации и мировых соглашений по возмещению причиненного вреда	200	769	0310	0720370590	831	2 000,00	2 000,00	0,00
Уплата налогов, сборов и иных платежей	200	769	0310	0720370590	850	5 933 578,00	1 916 779,02	4 016 798,98
Уплата налога на имущество организаций и земельного налога	200	769	0310	0720370590	851	3 247 417,00	1 093 544,00	2 153 873,00
Уплата прочих налогов, сборов	200	769	0310	0720370590	852	2 236 581,00	745 609,08	1 490 971,92
Уплата иных платежей	200	769	0310	0720370590	853	449 580,00	77 625,94	371 954,06
ОБРАЗОВАНИЕ	200	769	0700	0700000000	000	18 231 665,00	7 545 822,07	10 685 842,93
Профессиональная подготовка, переподготовка и повышение квалификации	200	769	0705	0700000000	000	18 231 665,00	7 545 822,07	10 685 842,93
Подпрограмма "Снижение рисков и смягчение последствий чрезвычайных ситуаций природного и техногенного характера в Приморском крае"	200	769	0705	0710000000	000	15 843 665,00	6 799 130,07	9 044 534,93
Основное мероприятие "Осуществление подготовки и содержание в готовности органов управления, необходимых сил и средств для защиты населения и территорий от чрезвычайных ситуаций"	200	769	0705	0710500000	000	15 843 665,00	6 799 130,07	9 044 534,93
Расходы на обеспечение деятельности (оказание услуг, выполнение работ) краевых государственных учреждений	200	769	0705	0710570590	000	15 843 665,00	6 799 130,07	9 044 534,93
Расходы на выплаты персоналу в целях обеспечения выполнения функций государственными (муниципальными) органами, казенными учреждениями, органами управления государственными внебюджетными фондами	200	769	0705	0710570590	100	13 547 127,00	5 427 410,33	8 119 716,67
Расходы на выплаты персоналу казенных учреждений	200	769	0705	0710570590	110	13 547 127,00	5 427 410,33	8 119 716,67
Фонд оплаты труда учреждений	200	769	0705	0710570590	111	10 334 968,00	4 236 013,65	6 098 954,35
Иные выплаты персоналу учреждений, за исключением фонда оплаты труда	200	769	0705	0710570590	112	91 000,00	66 050,00	24 950,00
Взносы по обязательному социальному страхованию на выплаты по оплате труда работников и иные выплаты работникам учреждений	200	769	0705	0710570590	119	3 121 159,00	1 125 346,68	1 995 812,32
Закупка товаров, работ и услуг для обеспечения государственных (муниципальных) нужд	200	769	0705	0710570590	200	2 184 240,00	1 325 436,74	858 803,26
Иные закупки товаров, работ и услуг для обеспечения государственных (муниципальных) нужд	200	769	0705	0710570590	240	2 184 240,00	1 325 436,74	858 803,26
Прочая закупка товаров, работ и услуг	200	769	0705	0710570590	244	1 355 871,00	723 294,11	632 576,89
Закупка энергетических ресурсов	200	769	0705	0710570590	247	828 369,00	602 142,63	226 226,37
Иные бюджетные ассигнования	200	769	0705	0710570590	800	112 298,00	46 283,00	66 015,00
Уплата налогов, сборов и иных платежей	200	769	0705	0710570590	850	112 298,00	46 283,00	66 015,00
Уплата налога на имущество организаций и земельного налога	200	769	0705	0710570590	851	102 118,00	41 283,00	60 835,00
Уплата прочих налогов, сборов	200	769	0705	0710570590	852	5 180,00	0,00	5 180,00
Уплата иных платежей	200	769	0705	0710570590	853	5 000,00	5 000,00	0,00
Подпрограмма "Предупреждение чрезвычайных ситуаций природного и техногенного характера в Приморском крае"	200	769	0705	0730000000	000	2 388 000,00	746 692,00	1 641 308,00
Основное мероприятие "Внедрение образовательных программ с применением электронного обучения и дистанционных образовательных технологий в краевые государственные образовательные казенные учреждения дополнительного профессионального образования Приморского края"	200	769	0705	0730300000	000	2 388 000,00	746 692,00	1 641 308,00
Создание и сопровождение системы дистанционного обучения на базе Учебно-методического центра по гражданской обороне, чрезвычайным ситуациям и пожарной безопасности Приморского края	200	769	0705	0730324710	000	2 388 000,00	746 692,00	1 641 308,00
Закупка товаров, работ и услуг для обеспечения государственных (муниципальных) нужд	200	769	0705	0730324710	200	2 388 000,00	746 692,00	1 641 308,00
Иные закупки товаров, работ и услуг для обеспечения государственных (муниципальных) нужд	200	769	0705	0730324710	240	2 388 000,00	746 692,00	1 641 308,00
Прочая закупка товаров, работ и услуг	200	769	0705	0730324710	244	2 388 000,00	746 692,00	1 641 308,00
СОЦИАЛЬНАЯ ПОЛИТИКА	200	769	1000	0700000000	000	2 500 000,00	2 500 000,00	0,00
Социальное обеспечение населения	200	769	1003	0700000000	000	2 500 000,00	2 500 000,00	0,00
Подпрограмма "Пожарная безопасность"	200	769	1003	0720000000	000	2 500 000,00	2 500 000,00	0,00
Основное мероприятие "Организация выполнения и осуществление мер пожарной безопасности в Приморском крае"	200	769	1003	0720300000	000	2 500 000,00	2 500 000,00	0,00
Выплата единовременного пособия в случае гибели (смерти) работников противопожарной службы Приморского края, наступившей при исполнении служебных обязанностей	200	769	1003	0720381370	000	2 500 000,00	2 500 000,00	0,00
Социальное обеспечение и иные выплаты населению	200	769	1003	0720381370	300	2 500 000,00	2 500 000,00	0,00
Социальные выплаты гражданам, кроме публичных нормативных социальных выплат	200	769	1003	0720381370	320	2 500 000,00	2 500 000,00	0,00
Пособия, компенсации и иные социальные выплаты гражданам, кроме публичных нормативных обязательств	200	769	1003	0720381370	321	2 500 000,00	2 500 000,00	0,00
Департамент информационной политики Приморского края	200	771	0000	0700000000	000	2 172 000,00	0,00	2 172 000,00
НАЦИОНАЛЬНАЯ БЕЗОПАСНОСТЬ И ПРАВООХРАНИТЕЛЬНАЯ ДЕЯТЕЛЬНОСТЬ	200	771	0300	0700000000	000	2 172 000,00	0,00	2 172 000,00
Защита населения и территории от чрезвычайных ситуаций природного и техногенного характера, пожарная безопасность	200	771	0310	0700000000	000	2 172 000,00	0,00	2 172 000,00
Подпрограмма "Пожарная безопасность"	200	771	0310	0720000000	000	2 172 000,00	0,00	2 172 000,00
Основное мероприятие "Организация выполнения и осуществление мер пожарной безопасности в Приморском крае"	200	771	0310	0720300000	000	2 172 000,00	0,00	2 172 000,00
Противопожарная пропаганда	200	771	0310	0720320640	000	2 172 000,00	0,00	2 172 000,00
Закупка товаров, работ и услуг для обеспечения государственных (муниципальных) нужд	200	771	0310	0720320640	200	2 172 000,00	0,00	2 172 000,00
Иные закупки товаров, работ и услуг для обеспечения государственных (муниципальных) нужд	200	771	0310	0720320640	240	2 172 000,00	0,00	2 172 000,00
Прочая закупка товаров, работ и услуг	200	771	0310	0720320640	244	2 172 000,00	0,00	2 172 000,00
Министерство строительства Приморского края	200	775	0000	0700000000	000	9 310 690,00	479 832,00	8 830 858,00
НАЦИОНАЛЬНАЯ БЕЗОПАСНОСТЬ И ПРАВООХРАНИТЕЛЬНАЯ ДЕЯТЕЛЬНОСТЬ	200	775	0300	0700000000	000	9 310 690,00	479 832,00	8 830 858,00
Защита населения и территории от чрезвычайных ситуаций природного и техногенного характера, пожарная безопасность	200	775	0310	0700000000	000	9 310 690,00	479 832,00	8 830 858,00
Подпрограмма "Пожарная безопасность"	200	775	0310	0720000000	000	1 752 000,00	479 832,00	1 272 168,00
Основное мероприятие "Приобретение, строительство и реконструкция объектов государственной противопожарной службы Приморского края"	200	775	0310	0720200000	000	1 752 000,00	479 832,00	1 272 168,00
Оказание услуг по охране объектов пожарной охраны	200	775	0310	0720223300	000	1 752 000,00	479 832,00	1 272 168,00
Закупка товаров, работ и услуг для обеспечения государственных (муниципальных) нужд	200	775	0310	0720223300	200	1 752 000,00	479 832,00	1 272 168,00
Иные закупки товаров, работ и услуг для обеспечения государственных (муниципальных) нужд	200	775	0310	0720223300	240	1 752 000,00	479 832,00	1 272 168,00
Прочая закупка товаров, работ и услуг	200	775	0310	0720223300	244	1 752 000,00	479 832,00	1 272 168,00
Подпрограмма "Предупреждение чрезвычайных ситуаций природного и техногенного характера в Приморском крае"	200	775	0310	0730000000	000	7 558 690,00	0,00	7 558 690,00
Основное мероприятие "Меры по предупреждению чрезвычайных ситуаций на территории Приморского края"	200	775	0310	0730100000	000	7 558 690,00	0,00	7 558 690,00
"Консервация сибиреязвенного захоронения в с. Астраханка Ханкайского муниципального округа Приморского края (в том числе проектно-изыскательские работы)"	200	775	0310	0730124450	000	3 089 700,00	0,00	3 089 700,00
Закупка товаров, работ и услуг для обеспечения государственных (муниципальных) нужд	200	775	0310	0730124450	200	3 089 700,00	0,00	3 089 700,00

Иные закупки товаров, работ и услуг для обеспечения государственных (муниципальных) нужд	200	775	0310	0730124450	240	3 089 700,00	0,00	3 089 700,00
Прочая закупка товаров, работ и услуг	200	775	0310	0730124450	244	3 089 700,00	0,00	3 089 700,00
Консервация сибиреязвенного захоронения в с. Покровка Октябрьского муниципального округа Приморского края (в том числе проектно-изыскательские работы)	200	775	0310	0730124460	000	4 468 990,00	0,00	4 468 990,00
Закупка товаров, работ и услуг для обеспечения государственных (муниципальных) нужд	200	775	0310	0730124460	200	4 468 990,00	0,00	4 468 990,00
Иные закупки товаров, работ и услуг для обеспечения государственных (муниципальных) нужд	200	775	0310	0730124460	240	4 468 990,00	0,00	4 468 990,00
Прочая закупка товаров, работ и услуг	200	775	0310	0730124460	244	4 468 990,00	0,00	4 468 990,00
Государственная программа Приморского края "Охрана окружающей среды Приморского края" на 2020-2027 годы	200	000	0000	0800000000	000	1 294 109 134,27	465 262 545,38	828 846 588,89
Министерство жилищно-коммунального хозяйства Приморского края	200	768	0000	0800000000	000	220 730 880,00	20 730 880,00	200 000 000,00
ЖИЛИЩНО-КОММУНАЛЬНОЕ ХОЗЯЙСТВО	200	768	0500	0800000000	000	220 730 880,00	20 730 880,00	200 000 000,00
Коммунальное хозяйство	200	768	0502	0800000000	000	220 730 880,00	20 730 880,00	200 000 000,00
Подпрограмма "Обращение с отходами в Приморском крае"	200	768	0502	0810000000	000	220 730 880,00	20 730 880,00	200 000 000,00
Основное мероприятие "Совершенствование системы обращения с твердыми коммунальными отходами в Приморском крае"	200	768	0502	0810100000	000	220 730 880,00	20 730 880,00	200 000 000,00
Субсидии организациям в связи с оказанием услуг по обращению с твердыми коммунальными отходами на территории Приморского края	200	768	0502	0810161690	000	140 730 880,00	20 730 880,00	120 000 000,00
Иные бюджетные ассигнования	200	768	0502	0810161690	800	140 730 880,00	20 730 880,00	120 000 000,00
Субсидии юридическим лицам (кроме некоммерческих организаций), индивидуальным предпринимателям, физическим лицам - производителям товаров, работ, услуг	200	768	0502	0810161690	810	140 730 880,00	20 730 880,00	120 000 000,00
Субсидии (гранты в форме субсидий) на финансовое обеспечение затрат в связи с производством (реализацией) товаров, выполнением работ, оказанием услуг, не подлежащие казначейскому сопровождению	200	768	0502	0810161690	813	140 730 880,00	20 730 880,00	120 000 000,00
Субсидии краевому государственному унитарному предприятию "Приморский экологический оператор" на компенсацию выпадающих доходов, возникающих в результате установления льготного тарифа на услугу регионального оператора по обращению с твердыми коммунальными отходами	200	768	0502	0810161970	000	80 000 000,00	0,00	80 000 000,00
Иные бюджетные ассигнования	200	768	0502	0810161970	800	80 000 000,00	0,00	80 000 000,00
Субсидии юридическим лицам (кроме некоммерческих организаций), индивидуальным предпринимателям, физическим лицам - производителям товаров, работ, услуг	200	768	0502	0810161970	810	80 000 000,00	0,00	80 000 000,00
Субсидии на возмещение недополученных доходов и (или) возмещение фактически понесенных затрат в связи с производством (реализацией) товаров, выполнением работ, оказанием услуг	200	768	0502	0810161970	811	80 000 000,00	0,00	80 000 000,00
Министерство строительства Приморского края	200	775	0000	0800000000	000	516 465 905,25	330 897 910,03	185 567 995,22
НАЦИОНАЛЬНАЯ ЭКОНОМИКА	200	775	0400	0800000000	000	516 465 905,25	330 897 910,03	185 567 995,22
Водное хозяйство	200	775	0406	0800000000	000	516 465 905,25	330 897 910,03	185 567 995,22
Подпрограмма "Развитие водохозяйственного комплекса Приморского края"	200	775	0406	0820000000	000	516 465 905,25	330 897 910,03	185 567 995,22
Основное мероприятие "Развитие водохозяйственного комплекса"	200	775	0406	0820100000	000	516 465 905,25	330 897 910,03	185 567 995,22
Реализация государственных программ субъектов Российской Федерации в области использования и охраны водных объектов (Защита от наводнений сел Рощино и Вострецово Красноармейского муниципального района в Приморском крае)	200	775	0406	08201R0651	000	262 791 669,53	161 164 824,00	101 626 845,53
Капитальные вложения в объекты государственной (муниципальной) собственности	200	775	0406	08201R0651	400	262 791 669,53	161 164 824,00	101 626 845,53
Бюджетные инвестиции	200	775	0406	08201R0651	410	262 791 669,53	161 164 824,00	101 626 845,53
Бюджетные инвестиции в объекты капитального строительства государственной (муниципальной) собственности	200	775	0406	08201R0651	414	262 791 669,53	161 164 824,00	101 626 845,53
Реализация государственных программ субъектов Российской Федерации в области использования и охраны водных объектов (Защита от наводнений Лесозаводского городского округа)	200	775	0406	08201R0652	000	253 674 235,72	169 733 086,03	83 941 149,69
Капитальные вложения в объекты государственной (муниципальной) собственности	200	775	0406	08201R0652	400	253 674 235,72	169 733 086,03	83 941 149,69
Бюджетные инвестиции	200	775	0406	08201R0652	410	253 674 235,72	169 733 086,03	83 941 149,69
Бюджетные инвестиции в объекты капитального строительства государственной (муниципальной) собственности	200	775	0406	08201R0652	414	253 674 235,72	169 733 086,03	83 941 149,69
Министерство природных ресурсов и охраны окружающей среды Приморского края	200	790	0000	0800000000	000	434 531 186,65	56 253 831,12	378 277 355,53
НАЦИОНАЛЬНАЯ ЭКОНОМИКА	200	790	0400	0800000000	000	426 860 011,65	56 191 552,12	370 668 459,53
Водное хозяйство	200	790	0406	0800000000	000	380 394 489,65	37 770 786,52	342 623 703,13
Подпрограмма "Развитие водохозяйственного комплекса Приморского края"	200	790	0406	0820000000	000	380 394 489,65	37 770 786,52	342 623 703,13
Основное мероприятие "Развитие водохозяйственного комплекса"	200	790	0406	0820100000	000	339 497 589,65	37 770 786,52	301 726 803,13
Мероприятия по определению границ зон затопления и подтопления	200	790	0406	0820123220	000	34 180 571,00	2 884 482,86	31 296 088,14
Закупка товаров, работ и услуг для обеспечения государственных (муниципальных) нужд	200	790	0406	0820123220	200	34 180 571,00	2 884 482,86	31 296 088,14
Иные закупки товаров, работ и услуг для обеспечения государственных (муниципальных) нужд	200	790	0406	0820123220	240	34 180 571,00	2 884 482,86	31 296 088,14
Прочая закупка товаров, работ и услуг	200	790	0406	0820123220	244	34 180 571,00	2 884 482,86	31 296 088,14
Софинансирование муниципальных программ в области использования и охраны водных объектов	200	790	0406	0820192130	000	86 400 118,65	14 857 285,77	71 542 832,88
Межбюджетные трансферты	200	790	0406	0820192130	500	86 400 118,65	14 857 285,77	71 542 832,88
Субсидии	200	790	0406	0820192130	520	86 400 118,65	14 857 285,77	71 542 832,88
Субсидии на софинансирование капитальных вложений в объекты государственной (муниципальной) собственности	200	790	0406	0820192130	522	86 400 118,65	14 857 285,77	71 542 832,88
Реализация государственных программ субъектов Российской Федерации в области использования и охраны водных объектов (Строительство защитной дамбы кп. Горные Ключи польдер № 2)	200	790	0406	08201R0653	000	123 800 710,00	20 029 017,89	103 771 692,11
Межбюджетные трансферты	200	790	0406	08201R0653	500	123 800 710,00	20 029 017,89	103 771 692,11
Субсидии	200	790	0406	08201R0653	520	123 800 710,00	20 029 017,89	103 771 692,11
Субсидии на софинансирование капитальных вложений в объекты государственной (муниципальной) собственности	200	790	0406	08201R0653	522	123 800 710,00	20 029 017,89	103 771 692,11
Реализация государственных программ субъектов Российской Федерации в области использования и охраны водных объектов (Инженерная защита от затопления микрорайона "Семь ветров" в районе ул. Раздольная в г. Уссурийске)	200	790	0406	08201R0654	000	95 116 190,00	0,00	95 116 190,00
Межбюджетные трансферты	200	790	0406	08201R0654	500	95 116 190,00	0,00	95 116 190,00
Субсидии	200	790	0406	08201R0654	520	95 116 190,00	0,00	95 116 190,00
Субсидии на софинансирование капитальных вложений в объекты государственной (муниципальной) собственности	200	790	0406	08201R0654	522	95 116 190,00	0,00	95 116 190,00
Основное мероприятие "Реализация переданных полномочий в области водных отношений"	200	790	0406	0820200000	000	40 896 900,00	0,00	40 896 900,00
Осуществление отдельных полномочий в области водных отношений	200	790	0406	0820251280	000	40 896 900,00	0,00	40 896 900,00
Закупка товаров, работ и услуг для обеспечения государственных (муниципальных) нужд	200	790	0406	0820251280	200	40 896 900,00	0,00	40 896 900,00
Иные закупки товаров, работ и услуг для обеспечения государственных (муниципальных) нужд	200	790	0406	0820251280	240	40 896 900,00	0,00	40 896 900,00
Прочая закупка товаров, работ и услуг	200	790	0406	0820251280	244	40 896 900,00	0,00	40 896 900,00
Другие вопросы в области национальной экономики	200	790	0412	0800000000	000	46 465 522,00	18 420 765,60	28 044 756,40
Подпрограмма "Обеспечение реализации государственной программы"	200	790	0412	0840000000	000	46 465 522,00	18 420 765,60	28 044 756,40
Основное мероприятие "Обеспечение реализации государственных функций и обеспечение государственного управления в сфере реализации государственной программы"	200	790	0412	0840100000	000	46 465 522,00	18 420 765,60	28 044 756,40
Руководство и управление в сфере установленных функций органов государственной власти Приморского края	200	790	0412	0840110030	000	41 176 768,00	16 347 940,60	24 828 827,40
Расходы на выплаты персоналу в целях обеспечения выполнения функций государственными (муниципальными) органами, казенными учреждениями, органами управления государственными внебюджетными фондами	200	790	0412	0840110030	100	40 152 194,00	15 976 055,21	24 176 138,79
Расходы на выплаты персоналу государственных (муниципальных) органов	200	790	0412	0840110030	120	40 152 194,00	15 976 055,21	24 176 138,79
Фонд оплаты труда государственных (муниципальных) органов	200	790	0412	0840110030	121	30 690 256,00	12 547 918,85	18 142 337,15
Иные выплаты персоналу государственных (муниципальных) органов, за исключением фонда оплаты труда	200	790	0412	0840110030	122	193 480,00	16 100,00	177 380,00
Взносы по обязательному социальному страхованию на выплаты денежного содержания и иные выплаты работникам государственных (муниципальных) органов	200	790	0412	0840110030	129	9 268 458,00	3 412 036,36	5 856 421,64
Закупка товаров, работ и услуг для обеспечения государственных (муниципальных) нужд	200	790	0412	0840110030	200	1 024 374,00	371 885,39	652 488,61
Иные закупки товаров, работ и услуг для обеспечения государственных (муниципальных) нужд	200	790	0412	0840110030	240	1 024 374,00	371 885,39	652 488,61
Прочая закупка товаров, работ и услуг	200	790	0412	0840110030	244	1 024 374,00	371 885,39	652 488,61
Социальное обеспечение и иные выплаты населению	200	790	0412	0840110030	300	100,00	0,00	100,00
Социальные выплаты гражданам, кроме публичных нормативных социальных выплат	200	790	0412	0840110030	320	100,00	0,00	100,00
Пособия, компенсации и иные социальные выплаты гражданам, кроме публичных нормативных обязательств	200	790	0412	0840110030	321	100,00	0,00	100,00
Иные бюджетные ассигнования	200	790	0412	0840110030	800	100,00	0,00	100,00
Уплата налогов, сборов и иных платежей	200	790	0412	0840110030	850	100,00	0,00	100,00
Уплата иных платежей	200	790	0412	0840110030	853	100,00	0,00	100,00
Управление и распоряжение имуществом, находящимся в собственности и ведении Приморского края	200	790	0412	0840120780	000	5 080 300,00	1 872 825,00	3 207 475,00
Иные бюджетные ассигнования	200	790	0412	0840120780	800	5 080 300,00	1 872 825,00	3 207 475,00
Уплата налогов, сборов и иных платежей	200	790	0412	0840120780	850	5 080 300,00	1 872 825,00	3 207 475,00
Уплата налога на имущество организаций и земельного налога	200	790	0412	0840120780	851	5 080 300,00	1 872 825,00	3 207 475,00
Расходы, связанные с исполнением судебных актов и решений налоговых органов	200	790	0412	0840129050	000	208 454,00	200 000,00	8 454,00
Иные бюджетные ассигнования	200	790	0412	0840129050	800	208 454,00	200 000,00	8 454,00

Исполнение судебных актов	200	790	0412	0840129050	830	208 454,00	200 000,00	8 454,00
Исполнение судебных актов Российской Федерации и мировых соглашений по возмещению причиненного вреда	200	790	0412	0840129050	831	208 454,00	200 000,00	8 454,00
ОХРАНА ОКРУЖАЮЩЕЙ СРЕДЫ	200	790	0600	0800000000	000	7 671 175,00	62 279,00	7 608 896,00
Другие вопросы в области охраны окружающей среды	200	790	0605	0800000000	000	7 671 175,00	62 279,00	7 608 896,00
Подпрограмма "Развитие водохозяйственного комплекса Приморского края"	200	790	0605	0820000000	000	1 781 600,00	0,00	1 781 600,00
Основное мероприятие "Осуществление мониторинга водных объектов"	200	790	0605	0820300000	000	1 781 600,00	0,00	1 781 600,00
Организация и осуществление государственного мониторинга водных объектов на территории Приморского края	200	790	0605	0820320990	000	1 781 600,00	0,00	1 781 600,00
Закупка товаров, работ и услуг для обеспечения государственных (муниципальных) нужд	200	790	0605	0820320990	200	1 781 600,00	0,00	1 781 600,00
Иные закупки товаров, работ и услуг для обеспечения государственных (муниципальных) нужд	200	790	0605	0820320990	240	1 781 600,00	0,00	1 781 600,00
Прочая закупка товаров, работ и услуг	200	790	0605	0820320990	244	1 781 600,00	0,00	1 781 600,00
Подпрограмма "Биологическое разнообразие Приморского края"	200	790	0605	0830000000	000	5 202 875,00	0,00	5 202 875,00
Основное мероприятие "Мероприятия в области охраны и функционирования особо охраняемых природных территорий краевого значения, ведения Красной книги"	200	790	0605	0830100000	000	5 202 875,00	0,00	5 202 875,00
Организация работ по обозначению на местности специальными информационными знаками границ охранных зон памятников природы регионального значения	200	790	0605	0830123940	000	1 002 875,00	0,00	1 002 875,00
Закупка товаров, работ и услуг для обеспечения государственных (муниципальных) нужд	200	790	0605	0830123940	200	1 002 875,00	0,00	1 002 875,00
Иные закупки товаров, работ и услуг для обеспечения государственных (муниципальных) нужд	200	790	0605	0830123940	240	1 002 875,00	0,00	1 002 875,00
Прочая закупка товаров, работ и услуг	200	790	0605	0830123940	244	1 002 875,00	0,00	1 002 875,00
Мероприятия по созданию автоматизированной системы "Кадастр особо охраняемых природных территорий регионального значения"	200	790	0605	0830124730	000	4 200 000,00	0,00	4 200 000,00
Закупка товаров, работ и услуг для обеспечения государственных (муниципальных) нужд	200	790	0605	0830124730	200	4 200 000,00	0,00	4 200 000,00
Иные закупки товаров, работ и услуг для обеспечения государственных (муниципальных) нужд	200	790	0605	0830124730	240	4 200 000,00	0,00	4 200 000,00
Прочая закупка товаров, работ и услуг	200	790	0605	0830124730	244	4 200 000,00	0,00	4 200 000,00
Подпрограмма "Обеспечение реализации государственной программы"	200	790	0605	0840000000	000	686 700,00	62 279,00	624 421,00
Основное мероприятие "Обеспечение реализации государственных функций и обеспечение государственного управления в сфере реализации государственной программы"	200	790	0605	0840100000	000	686 700,00	62 279,00	624 421,00
Мероприятия по предоставлению права пользования участками недр местного значения	200	790	0605	0840122240	000	166 400,00	0,00	166 400,00
Закупка товаров, работ и услуг для обеспечения государственных (муниципальных) нужд	200	790	0605	0840122240	200	166 400,00	0,00	166 400,00
Иные закупки товаров, работ и услуг для обеспечения государственных (муниципальных) нужд	200	790	0605	0840122240	240	166 400,00	0,00	166 400,00
Прочая закупка товаров, работ и услуг	200	790	0605	0840122240	244	166 400,00	0,00	166 400,00
Мероприятия по подготовке и проведению государственной экологической экспертизы объектов регионального уровня	200	790	0605	0840122250	000	124 600,00	62 279,00	62 321,00
Закупка товаров, работ и услуг для обеспечения государственных (муниципальных) нужд	200	790	0605	0840122250	200	124 600,00	62 279,00	62 321,00
Иные закупки товаров, работ и услуг для обеспечения государственных (муниципальных) нужд	200	790	0605	0840122250	240	124 600,00	62 279,00	62 321,00
Прочая закупка товаров, работ и услуг	200	790	0605	0840122250	244	124 600,00	62 279,00	62 321,00
Проведение лабораторно-аналитических исследований при осуществлении государственного экологического надзора	200	790	0605	0840123240	000	395 700,00	0,00	395 700,00
Закупка товаров, работ и услуг для обеспечения государственных (муниципальных) нужд	200	790	0605	0840123240	200	395 700,00	0,00	395 700,00
Иные закупки товаров, работ и услуг для обеспечения государственных (муниципальных) нужд	200	790	0605	0840123240	240	395 700,00	0,00	395 700,00
Прочая закупка товаров, работ и услуг	200	790	0605	0840123240	244	395 700,00	0,00	395 700,00
Министерство лесного хозяйства и охраны объектов животного мира Приморского края	200	807	0000	0800000000	000	122 381 162,37	57 379 924,23	65 001 238,14
ОХРАНА ОКРУЖАЮЩЕЙ СРЕДЫ	200	807	0600	0800000000	000	122 381 162,37	57 379 924,23	65 001 238,14
Охрана объектов растительного и животного мира и среды их обитания	200	807	0603	0800000000	000	110 626 150,40	52 529 434,80	58 096 715,60
Подпрограмма "Биологическое разнообразие Приморского края"	200	807	0603	0830000000	000	110 626 150,40	52 529 434,80	58 096 715,60
Основное мероприятие "Мероприятия в области охраны и функционирования особо охраняемых природных территорий краевого значения, ведения Красной книги"	200	807	0603	0830100000	000	54 977 892,93	26 520 000,00	28 457 892,93
Расходы на обеспечение деятельности (оказание услуг, выполнение работ) краевых государственных учреждений	200	807	0603	0830170590	000	54 977 892,93	26 520 000,00	28 457 892,93
Предоставление субсидий бюджетным, автономным учреждениям и иным некоммерческим организациям	200	807	0603	0830170590	600	54 977 892,93	26 520 000,00	28 457 892,93
Субсидии бюджетным учреждениям	200	807	0603	0830170590	610	54 977 892,93	26 520 000,00	28 457 892,93
Субсидии бюджетным учреждениям на финансовое обеспечение государственного (муниципального) задания на оказание государственных (муниципальных) услуг (выполнение работ)	200	807	0603	0830170590	611	54 977 892,93	26 520 000,00	28 457 892,93
Основное мероприятие "Мероприятия в области охраны и использования объектов животного мира, сохранения и использования охотничьих ресурсов"	200	807	0603	0830200000	000	35 274 655,47	16 324 655,47	18 950 000,00
Проведение мероприятий в области охраны и использования охотничьих ресурсов	200	807	0603	0830224780	000	1 000 000,00	0,00	1 000 000,00
Закупка товаров, работ и услуг для обеспечения государственных (муниципальных) нужд	200	807	0603	0830224780	200	1 000 000,00	0,00	1 000 000,00
Иные закупки товаров, работ и услуг для обеспечения государственных (муниципальных) нужд	200	807	0603	0830224780	240	1 000 000,00	0,00	1 000 000,00
Прочая закупка товаров, работ и услуг	200	807	0603	0830224780	244	1 000 000,00	0,00	1 000 000,00
Расходы на обеспечение деятельности (оказание услуг, выполнение работ) краевых государственных учреждений	200	807	0603	0830270590	000	34 274 655,47	16 324 655,47	17 950 000,00
Предоставление субсидий бюджетным, автономным учреждениям и иным некоммерческим организациям	200	807	0603	0830270590	600	34 274 655,47	16 324 655,47	17 950 000,00
Субсидии бюджетным учреждениям	200	807	0603	0830270590	610	34 274 655,47	16 324 655,47	17 950 000,00
Субсидии бюджетным учреждениям на финансовое обеспечение государственного (муниципального) задания на оказание государственных (муниципальных) услуг (выполнение работ)	200	807	0603	0830270590	611	34 274 655,47	16 324 655,47	17 950 000,00
Основное мероприятие "Мероприятия по осуществлению переданных Российской Федерацией полномочий в области охраны и использования объектов животного мира, сохранения и использования охотничьих ресурсов"	200	807	0603	0830300000	000	20 373 602,00	9 684 779,33	10 688 822,67
Обеспечение равных условий оплаты труда, установленных нормативными правовыми актами Приморского края, государственным гражданским служащим Приморского края, выполняющим функции по осуществлению переданных полномочий Российской Федерации, за счет средств краевого бюджета	200	807	0603	0830310130	000	547 202,00	234 503,17	312 698,83
Расходы на выплаты персоналу в целях обеспечения выполнения функций государственными (муниципальными) органами, казенными учреждениями, органами управления государственными внебюджетными фондами	200	807	0603	0830310130	100	547 202,00	234 503,17	312 698,83
Расходы на выплаты персоналу государственных (муниципальных) органов	200	807	0603	0830310130	120	547 202,00	234 503,17	312 698,83
Фонд оплаты труда государственных (муниципальных) органов	200	807	0603	0830310130	121	420 278,00	169 663,70	250 614,30
Взносы по обязательному социальному страхованию на выплаты денежного содержания и иные выплаты работникам государственных (муниципальных) органов	200	807	0603	0830310130	129	126 924,00	64 839,47	62 084,53
Осуществление полномочий Российской Федерации в области охраны и использования объектов животного мира (за исключением охотничьих ресурсов и водных биологических ресурсов)	200	807	0603	0830359200	000	195 300,00	0,00	195 300,00
Закупка товаров, работ и услуг для обеспечения государственных (муниципальных) нужд	200	807	0603	0830359200	200	195 300,00	0,00	195 300,00
Иные закупки товаров, работ и услуг для обеспечения государственных (муниципальных) нужд	200	807	0603	0830359200	240	195 300,00	0,00	195 300,00
Прочая закупка товаров, работ и услуг	200	807	0603	0830359200	244	195 300,00	0,00	195 300,00
Осуществление переданных полномочий Российской Федерации в области охраны и использования охотничьих ресурсов	200	807	0603	0830359700	000	19 631 100,00	9 450 276,16	10 180 823,84
Расходы на выплаты персоналу в целях обеспечения выполнения функций государственными (муниципальными) органами, казенными учреждениями, органами управления государственными внебюджетными фондами	200	807	0603	0830359700	100	18 285 837,00	8 888 327,18	9 397 509,82
Расходы на выплаты персоналу государственных (муниципальных) органов	200	807	0603	0830359700	120	18 285 837,00	8 888 327,18	9 397 509,82
Фонд оплаты труда государственных (муниципальных) органов	200	807	0603	0830359700	121	13 982 978,00	6 973 190,43	7 009 787,57
Иные выплаты персоналу государственных (муниципальных) органов, за исключением фонда оплаты труда	200	807	0603	0830359700	122	80 000,00	41 288,60	38 711,40
Взносы по обязательному социальному страхованию на выплаты денежного содержания и иные выплаты работникам государственных (муниципальных) органов	200	807	0603	0830359700	129	4 222 859,00	1 873 848,15	2 349 010,85
Закупка товаров, работ и услуг для обеспечения государственных (муниципальных) нужд	200	807	0603	0830359700	200	1 228 911,00	458 530,48	770 380,52
Иные закупки товаров, работ и услуг для обеспечения государственных (муниципальных) нужд	200	807	0603	0830359700	240	1 228 911,00	458 530,48	770 380,52
Прочая закупка товаров, работ и услуг	200	807	0603	0830359700	244	1 228 911,00	458 530,48	770 380,52
Иные бюджетные ассигнования	200	807	0603	0830359700	800	116 352,00	103 418,50	12 933,50
Уплата налогов, сборов и иных платежей	200	807	0603	0830359700	850	116 352,00	103 418,50	12 933,50
Уплата прочих налогов, сборов	200	807	0603	0830359700	852	115 852,00	103 418,50	12 433,50
Уплата иных платежей	200	807	0603	0830359700	853	500,00	0,00	500,00
Другие вопросы в области охраны окружающей среды	200	807	0605	0800000000	000	11 755 011,97	4 850 489,43	6 904 522,54
Подпрограмма "Биологическое разнообразие Приморского края"	200	807	0605	0830000000	000	11 755 011,97	4 850 489,43	6 904 522,54
Основное мероприятие "Мероприятия в области охраны и функционирования особо охраняемых природных территорий краевого значения, ведения Красной книги"	200	807	0605	0830100000	000	10 755 011,97	4 850 489,43	5 904 522,54
Руководство и управление в сфере установленных функций органов государственной власти Приморского края	200	807	0605	0830110030	000	10 755 011,97	4 850 489,43	5 904 522,54
Расходы на выплаты персоналу в целях обеспечения выполнения функций государственными (муниципальными) органами, казенными учреждениями, органами управления государственными внебюджетными фондами	200	807	0605	0830110030	100	9 273 399,97	4 762 541,25	4 510 858,72
Расходы на выплаты персоналу государственных (муниципальных) органов	200	807	0605	0830110030	120	9 273 399,97	4 762 541,25	4 510 858,72

Фонд оплаты труда государственных (муниципальных) органов	200	807	0605	0830110030	121	7 097 849,54	3 715 872,33	3 381 977,21
Иные выплаты персоналу государственных (муниципальных) органов, за исключением фонда оплаты труда	200	807	0605	0830110030	122	32 000,00	10 700,00	21 300,00
Взносы по обязательному социальному страхованию на выплаты денежного содержания и иные выплаты работникам государственных (муниципальных) органов	200	807	0605	0830110030	129	2 143 550,43	1 035 968,92	1 107 581,51
Закупка товаров, работ и услуг для обеспечения государственных (муниципальных) нужд	200	807	0605	0830110030	200	1 427 920,00	55 948,18	1 371 971,82
Иные закупки товаров, работ и услуг для обеспечения государственных (муниципальных) нужд	200	807	0605	0830110030	240	1 427 920,00	55 948,18	1 371 971,82
Прочая закупка товаров, работ и услуг	200	807	0605	0830110030	244	1 427 920,00	55 948,18	1 371 971,82
Иные бюджетные ассигнования	200	807	0605	0830110030	800	53 692,00	32 000,00	21 692,00
Уплата налогов, сборов и иных платежей	200	807	0605	0830110030	850	53 692,00	32 000,00	21 692,00
Уплата прочих налогов, сборов	200	807	0605	0830110030	852	53 192,00	32 000,00	21 192,00
Уплата иных платежей	200	807	0605	0830110030	853	500,00	0,00	500,00
Основное мероприятие "Мероприятия в области охраны и использования объектов животного мира, сохранения и использования охотничьих ресурсов"	200	807	0605	0830200000	000	1 000 000,00	0,00	1 000 000,00
Разработка методических рекомендаций по проведению биотехнических мероприятий	200	807	0605	0830224810	000	500 000,00	0,00	500 000,00
Закупка товаров, работ и услуг для обеспечения государственных (муниципальных) нужд	200	807	0605	0830224810	200	500 000,00	0,00	500 000,00
Иные закупки товаров, работ и услуг для обеспечения государственных (муниципальных) нужд	200	807	0605	0830224810	240	500 000,00	0,00	500 000,00
Прочая закупка товаров, работ и услуг	200	807	0605	0830224810	244	500 000,00	0,00	500 000,00
Предоставление субсидии некоммерческим организациям на создание вольера для разведения диких копытных животных	200	807	0605	0830262520	000	500 000,00	0,00	500 000,00
Предоставление субсидий бюджетным, автономным учреждениям и иным некоммерческим организациям	200	807	0605	0830262520	600	500 000,00	0,00	500 000,00
Субсидии некоммерческим организациям (за исключением государственных (муниципальных) учреждений)	200	807	0605	0830262520	630	500 000,00	0,00	500 000,00
Субсидии на возмещение недополученных доходов и (или) возмещение фактически понесенных затрат	200	807	0605	0830262520	631	500 000,00	0,00	500 000,00
Государственная программа Приморского края "Развитие физической культуры и спорта Приморского края" на 2020 - 2027 годы"	200	000	0000	0900000000	000	3 885 111 898,57	1 795 275 311,60	2 089 836 586,97
Министерство физической культуры и спорта Приморского края	200	764	0000	0900000000	000	2 687 395 681,82	1 459 744 469,45	1 227 651 212,37
ФИЗИЧЕСКАЯ КУЛЬТУРА И СПОРТ	200	764	1100	0900000000	000	2 687 395 681,82	1 459 744 469,45	1 227 651 212,37
Массовый спорт	200	764	1102	0900000000	000	1 844 305 892,39	936 623 082,89	907 682 809,50
Подпрограмма "Развитие массовой физической культуры и спорта в Приморском крае"	200	764	1102	0910000000	000	984 784 092,59	407 354 489,69	577 429 602,90
Основное мероприятие "Создание и модернизация материально-технической базы для развития массовой физической культуры и спорта"	200	764	1102	0910100000	000	161 600 720,42	0,00	161 600 720,42
Ремонт объектов спорта муниципальной собственности, задействованных в проведении VII Международных спортивных игр "Дети Азии"	200	764	1102	0910192210	000	20 889 822,59	0,00	20 889 822,59
Межбюджетные трансферты	200	764	1102	0910192210	500	20 889 822,59	0,00	20 889 822,59
Субсидии	200	764	1102	0910192210	520	20 889 822,59	0,00	20 889 822,59
Субсидии, за исключением субсидий на софинансирование капитальных вложений в объекты государственной (муниципальной) собственности	200	764	1102	0910192210	521	20 889 822,59	0,00	20 889 822,59
Подготовка основания для создания "умных" спортивных площадок	200	764	1102	0910192530	000	54 509 266,40	0,00	54 509 266,40
Межбюджетные трансферты	200	764	1102	0910192530	500	54 509 266,40	0,00	54 509 266,40
Субсидии	200	764	1102	0910192530	520	54 509 266,40	0,00	54 509 266,40
Субсидии, за исключением субсидий на софинансирование капитальных вложений в объекты государственной (муниципальной) собственности	200	764	1102	0910192530	521	54 509 266,40	0,00	54 509 266,40
Реализация мероприятий планов социального развития центров экономического роста субъектов Российской Федерации, входящих в состав Дальневосточного федерального округа за счет средств резервного фонда Правительства Российской Федерации	200	764	1102	09101R505F	000	14 773 060,00	0,00	14 773 060,00
Межбюджетные трансферты	200	764	1102	09101R505F	500	14 773 060,00	0,00	14 773 060,00
Субсидии	200	764	1102	09101R505F	520	14 773 060,00	0,00	14 773 060,00
Субсидии, за исключением субсидий на софинансирование капитальных вложений в объекты государственной (муниципальной) собственности	200	764	1102	09101R505F	521	14 773 060,00	0,00	14 773 060,00
Закупка оборудования для создания "умных" спортивных площадок	200	764	1102	09101R7530	000	71 428 571,43	0,00	71 428 571,43
Межбюджетные трансферты	200	764	1102	09101R7530	500	71 428 571,43	0,00	71 428 571,43
Субсидии	200	764	1102	09101R7530	520	71 428 571,43	0,00	71 428 571,43
Субсидии, за исключением субсидий на софинансирование капитальных вложений в объекты государственной (муниципальной) собственности	200	764	1102	09101R7530	521	71 428 571,43	0,00	71 428 571,43
Основное мероприятие "Создание условий для привлечения населения к занятиям спортом"	200	764	1102	0910200000	000	220 178 391,95	167 355 991,95	52 822 400,00
Субсидии на обеспечение уставной деятельности автономной некоммерческой организации "Дирекция по проведению VII Международных спортивных игр "Дети Азии".	200	764	1102	0910262270	000	220 178 391,95	167 355 991,95	52 822 400,00
Предоставление субсидий бюджетным, автономным учреждениям и иным некоммерческим организациям	200	764	1102	0910262270	600	220 178 391,95	167 355 991,95	52 822 400,00
Субсидии некоммерческим организациям (за исключением государственных (муниципальных) учреждений)	200	764	1102	0910262270	630	220 178 391,95	167 355 991,95	52 822 400,00
Субсидии (гранты в форме субсидий), не подлежащие казначейскому сопровождению	200	764	1102	0910262270	633	220 178 391,95	167 355 991,95	52 822 400,00
Федеральный проект "Спорт - норма жизни"	200	764	1102	091P500000	000	603 004 980,22	239 998 497,74	363 006 482,48
Оснащение объектов спортивной инфраструктуры спортивно-технологическим оборудованием	200	764	1102	091P552280	000	8 525 408,16	0,00	8 525 408,16
Межбюджетные трансферты	200	764	1102	091P552280	500	8 525 408,16	0,00	8 525 408,16
Субсидии	200	764	1102	091P552280	520	8 525 408,16	0,00	8 525 408,16
Субсидии, за исключением субсидий на софинансирование капитальных вложений в объекты государственной (муниципальной) собственности	200	764	1102	091P552280	521	8 525 408,16	0,00	8 525 408,16
Субсидии юридическим лицам (за исключением субсидий государственным и муниципальным учреждениям), индивидуальным предпринимателям на возмещение затрат и (или) недополученных доходов, возникающих при предоставлении ими льгот по оплате физкультурно-спортивных услуг населению Приморского края	200	764	1102	091P560330	000	40 000 000,00	8 961 685,07	31 038 314,93
Предоставление субсидий бюджетным, автономным учреждениям и иным некоммерческим организациям	200	764	1102	091P560330	600	15 000 000,00	4 315 776,77	10 684 223,23
Субсидии некоммерческим организациям (за исключением государственных (муниципальных) учреждений)	200	764	1102	091P560330	630	15 000 000,00	4 315 776,77	10 684 223,23
Субсидии на возмещение недополученных доходов и (или) возмещение фактически понесенных затрат	200	764	1102	091P560330	631	15 000 000,00	4 315 776,77	10 684 223,23
Иные бюджетные ассигнования	200	764	1102	091P560330	800	25 000 000,00	4 645 908,30	20 354 091,70
Субсидии юридическим лицам (кроме некоммерческих организаций), индивидуальным предпринимателям, физическим лицам - производителям товаров, работ, услуг	200	764	1102	091P560330	810	25 000 000,00	4 645 908,30	20 354 091,70
Субсидии на возмещение недополученных доходов и (или) возмещение фактически понесенных затрат в связи с производством (реализацией) товаров, выполнением работ, оказанием услуг	200	764	1102	091P560330	811	25 000 000,00	4 645 908,30	20 354 091,70
Гранты в форме субсидий некоммерческим организациям, реализующим проекты по развитию массовой физической культуры и спорта	200	764	1102	091P561680	000	21 000 000,00	16 000 000,00	5 000 000,00
Предоставление субсидий бюджетным, автономным учреждениям и иным некоммерческим организациям	200	764	1102	091P561680	600	21 000 000,00	16 000 000,00	5 000 000,00
Субсидии некоммерческим организациям (за исключением государственных (муниципальных) учреждений)	200	764	1102	091P561680	630	21 000 000,00	16 000 000,00	5 000 000,00
Субсидии (гранты в форме субсидий), не подлежащие казначейскому сопровождению	200	764	1102	091P561680	633	21 000 000,00	16 000 000,00	5 000 000,00
Расходы на обеспечение деятельности (оказание услуг, выполнение работ) краевых государственных учреждений	200	764	1102	091P570590	000	324 478 206,94	141 195 128,21	183 283 078,73
Предоставление субсидий бюджетным, автономным учреждениям и иным некоммерческим организациям	200	764	1102	091P570590	600	324 478 206,94	141 195 128,21	183 283 078,73
Субсидии автономным учреждениям	200	764	1102	091P570590	620	324 478 206,94	141 195 128,21	183 283 078,73
Субсидии автономным учреждениям на финансовое обеспечение государственного (муниципального) задания на оказание государственных (муниципальных) услуг (выполнение работ)	200	764	1102	091P570590	621	324 478 206,94	141 195 128,21	183 283 078,73
Развитие спортивной инфраструктуры, находящейся в муниципальной собственности	200	764	1102	091P592190	000	146 371 670,12	41 112 692,85	105 258 977,27
Межбюджетные трансферты	200	764	1102	091P592190	500	146 371 670,12	41 112 692,85	105 258 977,27
Субсидии	200	764	1102	091P592190	520	146 371 670,12	41 112 692,85	105 258 977,27
Субсидии, за исключением субсидий на софинансирование капитальных вложений в объекты государственной (муниципальной) собственности	200	764	1102	091P592190	521	50 000 000,00	9 725 391,05	40 274 608,95
Субсидии на софинансирование капитальных вложений в объекты государственной (муниципальной) собственности	200	764	1102	091P592190	522	96 371 670,12	31 387 301,80	64 984 368,32
Организация физкультурно-спортивной работы по месту жительства	200	764	1102	091P592220	000	9 000 000,00	2 462 290,16	6 537 709,84
Межбюджетные трансферты	200	764	1102	091P592220	500	9 000 000,00	2 462 290,16	6 537 709,84
Субсидии	200	764	1102	091P592220	520	9 000 000,00	2 462 290,16	6 537 709,84
Субсидии, за исключением субсидий на софинансирование капитальных вложений в объекты государственной (муниципальной) собственности	200	764	1102	091P592220	521	9 000 000,00	2 462 290,16	6 537 709,84
Приобретение и поставка спортивного инвентаря, спортивного оборудования и иного имущества для развития массового спорта	200	764	1102	091P592230	000	53 629 695,00	30 266 701,45	23 362 993,55
Межбюджетные трансферты	200	764	1102	091P592230	500	53 629 695,00	30 266 701,45	23 362 993,55
Субсидии	200	764	1102	091P592230	520	53 629 695,00	30 266 701,45	23 362 993,55
Субсидии, за исключением субсидий на софинансирование капитальных вложений в объекты государственной (муниципальной) собственности	200	764	1102	091P592230	521	53 629 695,00	30 266 701,45	23 362 993,55
Подпрограмма "Подготовка спортивного резерва в Приморском крае"	200	764	1102	0920000000	000	859 521 799,80	529 268 593,20	330 253 206,60

Основное мероприятие "Создание и модернизация материально-технической спортивной базы для подготовки спортивного резерва и спортсменов высокого класса"	200	764	1102	0920100000	000	441 203 888,53	303 748 356,00	137 455 532,53
Предоставление гранта в форме субсидии Приморской региональной общественно-государственной организации Всероссийского физкультурно-спортивного общества "Динамо" на ремонт и оснащение объектов спорта, задействованных в проведении VII Международных спортивных игр "Дети Азии"	200	764	1102	0920162560	000	35 000 000,00	35 000 000,00	0,00
Предоставление субсидий бюджетным, автономным учреждениям и иным некоммерческим организациям	200	764	1102	0920162560	600	35 000 000,00	35 000 000,00	0,00
Субсидии некоммерческим организациям (за исключением государственных (муниципальных) учреждений)	200	764	1102	0920162560	630	35 000 000,00	35 000 000,00	0,00
Субсидии (гранты в форме субсидий), не подлежащие казначейскому сопровождению	200	764	1102	0920162560	633	35 000 000,00	35 000 000,00	0,00
Субсидии краевым государственным бюджетным и автономным учреждениям на иные цели	200	764	1102	0920171600	000	279 288 909,33	141 833 376,80	137 455 532,53
Предоставление субсидий бюджетным, автономным учреждениям и иным некоммерческим организациям	200	764	1102	0920171600	600	279 288 909,33	141 833 376,80	137 455 532,53
Субсидии автономным учреждениям	200	764	1102	0920171600	620	279 288 909,33	141 833 376,80	137 455 532,53
Субсидии автономным учреждениям на иные цели	200	764	1102	0920171600	622	279 288 909,33	141 833 376,80	137 455 532,53
Капитальные вложения в объекты государственной собственности субъектов Российской Федерации	200	764	1102	09201R1110	000	126 914 979,20	126 914 979,20	0,00
Капитальные вложения в объекты государственной (муниципальной) собственности	200	764	1102	09201R1110	400	126 914 979,20	126 914 979,20	0,00
Бюджетные инвестиции	200	764	1102	09201R1110	410	126 914 979,20	126 914 979,20	0,00
Бюджетные инвестиции в соответствии с концессионными соглашениями	200	764	1102	09201R1110	415	126 914 979,20	126 914 979,20	0,00
Основное мероприятие "Обеспечение подготовки спортивного резерва в специализированных учреждениях спортивной направленности"	200	764	1102	0920200000	000	228 067 263,56	127 137 394,24	100 929 869,32
Субсидии некоммерческим организациям - аккредитованным краевым спортивным федерациям на осуществление уставной деятельности	200	764	1102	0920261550	000	32 822 276,00	16 411 138,00	16 411 138,00
Предоставление субсидий бюджетным, автономным учреждениям и иным некоммерческим организациям	200	764	1102	0920261550	600	32 822 276,00	16 411 138,00	16 411 138,00
Субсидии некоммерческим организациям (за исключением государственных (муниципальных) учреждений)	200	764	1102	0920261550	630	32 822 276,00	16 411 138,00	16 411 138,00
Субсидии (гранты в форме субсидий), не подлежащие казначейскому сопровождению	200	764	1102	0920261550	633	32 822 276,00	16 411 138,00	16 411 138,00
Субсидии из краевого бюджета физкультурно-спортивным организациям на подготовку спортивного резерва для спортивных команд спортивных клубов по игровым видам спорта	200	764	1102	0920262010	000	73 000 000,00	38 980 000,00	34 020 000,00
Предоставление субсидий бюджетным, автономным учреждениям и иным некоммерческим организациям	200	764	1102	0920262010	600	73 000 000,00	38 980 000,00	34 020 000,00
Субсидии некоммерческим организациям (за исключением государственных (муниципальных) учреждений)	200	764	1102	0920262010	630	73 000 000,00	38 980 000,00	34 020 000,00
Субсидии (гранты в форме субсидий), не подлежащие казначейскому сопровождению	200	764	1102	0920262010	633	73 000 000,00	38 980 000,00	34 020 000,00
Грант в форме субсидии Общественной организации "Федерация бокса Приморского края"	200	764	1102	0920262590	000	10 000 000,00	10 000 000,00	0,00
Предоставление субсидий бюджетным, автономным учреждениям и иным некоммерческим организациям	200	764	1102	0920262590	600	10 000 000,00	10 000 000,00	0,00
Субсидии некоммерческим организациям (за исключением государственных (муниципальных) учреждений)	200	764	1102	0920262590	630	10 000 000,00	10 000 000,00	0,00
Субсидии (гранты в форме субсидий), не подлежащие казначейскому сопровождению	200	764	1102	0920262590	633	10 000 000,00	10 000 000,00	0,00
Расходы на обеспечение деятельности (оказание услуг, выполнение работ) краевых государственных учреждений	200	764	1102	0920270590	000	103 835 787,56	61 746 256,24	42 089 531,32
Предоставление субсидий бюджетным, автономным учреждениям и иным некоммерческим организациям	200	764	1102	0920270590	600	103 835 787,56	61 746 256,24	42 089 531,32
Субсидии автономным учреждениям	200	764	1102	0920270590	620	103 835 787,56	61 746 256,24	42 089 531,32
Субсидии автономным учреждениям на финансовое обеспечение государственного (муниципального) задания на оказание государственных (муниципальных) услуг (выполнение работ)	200	764	1102	0920270590	621	103 835 787,56	61 746 256,24	42 089 531,32
Субсидии краевым государственным бюджетным и автономным учреждениям на иные цели	200	764	1102	0920271600	000	8 409 200,00	0,00	8 409 200,00
Предоставление субсидий бюджетным, автономным учреждениям и иным некоммерческим организациям	200	764	1102	0920271600	600	8 409 200,00	0,00	8 409 200,00
Субсидии автономным учреждениям	200	764	1102	0920271600	620	8 409 200,00	0,00	8 409 200,00
Субсидии автономным учреждениям на иные цели	200	764	1102	0920271600	622	8 409 200,00	0,00	8 409 200,00
Федеральный проект "Спорт - норма жизни"	200	764	1102	092P500000	000	190 250 647,71	98 382 842,96	91 867 804,75
Расходы на обеспечение деятельности (оказание услуг, выполнение работ) краевых государственных учреждений	200	764	1102	092P570590	000	172 615 177,71	80 970 535,30	91 644 642,41
Предоставление субсидий бюджетным, автономным учреждениям и иным некоммерческим организациям	200	764	1102	092P570590	600	172 615 177,71	80 970 535,30	91 644 642,41
Субсидии автономным учреждениям	200	764	1102	092P570590	620	172 615 177,71	80 970 535,30	91 644 642,41
Субсидии автономным учреждениям на финансовое обеспечение государственного (муниципального) задания на оказание государственных (муниципальных) услуг (выполнение работ)	200	764	1102	092P570590	621	172 615 177,71	80 970 535,30	91 644 642,41
Обеспечение уровня финансирования спортивной подготовки в муниципальных учреждениях спортивной подготовки в соответствии с требованиями федеральных стандартов спортивной подготовки	200	764	1102	092P592520	000	17 635 470,00	17 412 307,66	223 162,34
Межбюджетные трансферты	200	764	1102	092P592520	500	17 635 470,00	17 412 307,66	223 162,34
Субсидии	200	764	1102	092P592520	520	17 635 470,00	17 412 307,66	223 162,34
Субсидии, за исключением субсидий на софинансирование капитальных вложений в объекты государственной (муниципальной) собственности	200	764	1102	092P592520	521	17 635 470,00	17 412 307,66	223 162,34
Спорт высших достижений	200	764	1103	0900000000	000	813 301 585,43	509 606 162,76	303 695 422,67
Подпрограмма "Подготовка спортивного резерва в Приморском крае"	200	764	1103	0920000000	000	24 440 357,14	18 391 965,91	6 048 391,23
Федеральный проект "Спорт - норма жизни"	200	764	1103	092P500000	000	24 440 357,14	18 391 965,91	6 048 391,23
Государственная поддержка спортивных организаций, осуществляющих подготовку спортивного резерва для спортивных сборных команд, в том числе спортивных сборных команд Российской Федерации	200	764	1103	092P550810	000	11 154 523,81	8 615 650,63	2 538 873,18
Межбюджетные трансферты	200	764	1103	092P550810	500	2 831 590,56	292 717,38	2 538 873,18
Субсидии	200	764	1103	092P550810	520	2 831 590,56	292 717,38	2 538 873,18
Субсидии, за исключением субсидий на софинансирование капитальных вложений в объекты государственной (муниципальной) собственности	200	764	1103	092P550810	521	2 831 590,56	292 717,38	2 538 873,18
Предоставление субсидий бюджетным, автономным учреждениям и иным некоммерческим организациям	200	764	1103	092P550810	600	8 322 933,25	8 322 933,25	0,00
Субсидии автономным учреждениям	200	764	1103	092P550810	620	8 322 933,25	8 322 933,25	0,00
Субсидии автономным учреждениям на финансовое обеспечение государственного (муниципального) задания на оказание государственных (муниципальных) услуг (выполнение работ)	200	764	1103	092P550810	621	8 322 933,25	8 322 933,25	0,00
Приобретение спортивного оборудования и инвентаря для приведения организаций спортивной подготовки в нормативное состояние	200	764	1103	092P552290	000	13 285 833,33	9 776 315,28	3 509 518,05
Межбюджетные трансферты	200	764	1103	092P552290	500	2 571 547,62	0,00	2 571 547,62
Субсидии	200	764	1103	092P552290	520	2 571 547,62	0,00	2 571 547,62
Субсидии, за исключением субсидий на софинансирование капитальных вложений в объекты государственной (муниципальной) собственности	200	764	1103	092P552290	521	2 571 547,62	0,00	2 571 547,62
Предоставление субсидий бюджетным, автономным учреждениям и иным некоммерческим организациям	200	764	1103	092P552290	600	10 714 285,71	9 776 315,28	937 970,43
Субсидии автономным учреждениям	200	764	1103	092P552290	620	10 714 285,71	9 776 315,28	937 970,43
Субсидии автономным учреждениям на иные цели	200	764	1103	092P552290	622	10 714 285,71	9 776 315,28	937 970,43
Подпрограмма "Развитие спорта высших достижений в Приморском крае"	200	764	1103	0930000000	000	788 861 228,29	491 214 196,85	297 647 031,44
Основное мероприятие "Обеспечение подготовки спортсменов высокого класса и обеспечение их участия во всероссийских и международных спортивных соревнованиях от имени Приморского края"	200	764	1103	0930100000	000	767 613 728,29	471 343 696,85	296 270 031,44
Субсидии из краевого бюджета физкультурно-спортивным организациям, основным видом деятельности которых является развитие профессионального спорта и спортивные команды которых участвуют от имени Приморского края в межрегиональных, всероссийских и международных спортивных соревнованиях	200	764	1103	0930160350	000	667 544 258,97	431 281 479,45	236 262 779,52
Предоставление субсидий бюджетным, автономным учреждениям и иным некоммерческим организациям	200	764	1103	0930160350	600	627 544 258,97	406 281 479,45	221 262 779,52
Субсидии некоммерческим организациям (за исключением государственных (муниципальных) учреждений)	200	764	1103	0930160350	630	627 544 258,97	406 281 479,45	221 262 779,52
Субсидии на возмещение недополученных доходов и (или) возмещение фактически понесенных затрат	200	764	1103	0930160350	631	7 117 172,05	7 117 172,05	0,00
Субсидии (гранты в форме субсидий), не подлежащие казначейскому сопровождению	200	764	1103	0930160350	633	620 427 086,92	399 164 307,40	221 262 779,52
Иные бюджетные ассигнования	200	764	1103	0930160350	800	40 000 000,00	25 000 000,00	15 000 000,00
Субсидии юридическим лицам (кроме некоммерческих организаций), индивидуальным предпринимателям, физическим лицам - производителям товаров, работ, услуг	200	764	1103	0930160350	810	40 000 000,00	25 000 000,00	15 000 000,00
Субсидии на возмещение недополученных доходов и (или) возмещение фактически понесенных затрат в связи с производством (реализацией) товаров, выполнением работ, оказанием услуг	200	764	1103	0930160350	811	3 142 115,97	3 142 115,97	0,00
Субсидии (гранты в форме субсидий) на финансовое обеспечение затрат в связи с производством (реализацией) товаров, выполнением работ, оказанием услуг, не подлежащие казначейскому сопровождению	200	764	1103	0930160350	813	36 857 884,03	21 857 884,03	15 000 000,00
Расходы на обеспечение деятельности (оказание услуг, выполнение работ) краевых государственных учреждений	200	764	1103	0930170590	000	55 338 783,32	18 497 175,70	36 841 607,62
Предоставление субсидий бюджетным, автономным учреждениям и иным некоммерческим организациям	200	764	1103	0930170590	600	55 338 783,32	18 497 175,70	36 841 607,62
Субсидии автономным учреждениям	200	764	1103	0930170590	620	55 338 783,32	18 497 175,70	36 841 607,62
Субсидии автономным учреждениям на финансовое обеспечение государственного (муниципального) задания на оказание государственных (муниципальных) услуг (выполнение работ)	200	764	1103	0930170590	621	55 338 783,32	18 497 175,70	36 841 607,62
Субсидии краевым государственным бюджетным и автономным учреждениям на иные цели	200	764	1103	0930171600	000	44 730 686,00	21 565 041,70	23 165 644,30
Предоставление субсидий бюджетным, автономным учреждениям и иным некоммерческим организациям	200	764	1103	0930171600	600	44 730 686,00	21 565 041,70	23 165 644,30
Субсидии автономным учреждениям	200	764	1103	0930171600	620	44 730 686,00	21 565 041,70	23 165 644,30
Субсидии автономным учреждениям на иные цели	200	764	1103	0930171600	622	44 730 686,00	21 565 041,70	23 165 644,30

Основное мероприятие "Материальное стимулирование тренеров, спортсменов, осуществляющих спортивную подготовку в Приморском крае, для достижения высших спортивных результатов"	200	764	1103	0930200000	000	21 247 500,00	19 870 500,00	1 377 000,00
Ежемесячные специальные стипендии спортсменам и ежемесячные выплаты их тренерам	200	764	1103	0930281210	000	2 646 000,00	1 269 000,00	1 377 000,00
Социальное обеспечение и иные выплаты населению	200	764	1103	0930281210	300	2 646 000,00	1 269 000,00	1 377 000,00
Иные выплаты населению	200	764	1103	0930281210	360	2 646 000,00	1 269 000,00	1 377 000,00
Призовые выплаты тренерам, спортсменам за высокие спортивные результаты на всероссийских и международных спортивных соревнованиях	200	764	1103	0930281340	000	18 601 500,00	18 601 500,00	0,00
Социальное обеспечение и иные выплаты населению	200	764	1103	0930281340	300	18 601 500,00	18 601 500,00	0,00
Премии и гранты	200	764	1103	0930281340	350	18 601 500,00	18 601 500,00	0,00
Другие вопросы в области физической культуры и спорта	200	764	1105	0900000000	000	29 788 204,00	13 515 223,80	16 272 980,20
Подпрограмма "Развитие массовой физической культуры и спорта в Приморском крае"	200	764	1105	0910000000	000	29 788 204,00	13 515 223,80	16 272 980,20
Основное мероприятие "Создание условий для привлечения населения к занятиям спортом"	200	764	1105	0910200000	000	29 788 204,00	13 515 223,80	16 272 980,20
Руководство и управление в сфере установленных функций органов государственной власти Приморского края	200	764	1105	0910210030	000	29 788 204,00	13 515 223,80	16 272 980,20
Расходы на выплаты персоналу в целях обеспечения выполнения функций государственными (муниципальными) органами, казенными учреждениями, органами управления государственными внебюджетными фондами	200	764	1105	0910210030	100	28 460 844,00	12 885 869,85	15 574 974,15
Расходы на выплаты персоналу государственных (муниципальных) органов	200	764	1105	0910210030	120	28 460 844,00	12 885 869,85	15 574 974,15
Фонд оплаты труда государственных (муниципальных) органов	200	764	1105	0910210030	121	21 787 130,00	10 174 827,76	11 612 302,24
Иные выплаты персоналу государственных (муниципальных) органов, за исключением фонда оплаты труда	200	764	1105	0910210030	122	94 000,00	33 950,00	60 050,00
Взносы по обязательному социальному страхованию на выплаты денежного содержания и иные выплаты работникам государственных (муниципальных) органов	200	764	1105	0910210030	129	6 579 714,00	2 677 092,09	3 902 621,91
Закупка товаров, работ и услуг для обеспечения государственных (муниципальных) нужд	200	764	1105	0910210030	200	1 327 360,00	629 353,95	698 006,05
Иные закупки товаров, работ и услуг для обеспечения государственных (муниципальных) нужд	200	764	1105	0910210030	240	1 327 360,00	629 353,95	698 006,05
Прочая закупка товаров, работ и услуг	200	764	1105	0910210030	244	1 327 360,00	629 353,95	698 006,05
Министерство строительства Приморского края	200	775	0000	0900000000	000	1 197 716 216,75	335 530 842,15	862 185 374,60
ФИЗИЧЕСКАЯ КУЛЬТУРА И СПОРТ	200	775	1100	0900000000	000	1 197 716 216,75	335 530 842,15	862 185 374,60
Массовый спорт	200	775	1102	0900000000	000	1 197 716 216,75	335 530 842,15	862 185 374,60
Подпрограмма "Развитие массовой физической культуры и спорта в Приморском крае"	200	775	1102	0910000000	000	212 765 710,38	0,00	212 765 710,38
Основное мероприятие "Создание и модернизация материально-технической базы для развития массовой физической культуры и спорта"	200	775	1102	0910100000	000	148 500 000,00	0,00	148 500 000,00
Реализация мероприятий планов социального развития центров экономического роста субъектов Российской Федерации, входящих в состав Дальневосточного федерального округа за счет средств резервного фонда Правительства Российской Федерации	200	775	1102	09101R505F	000	148 500 000,00	0,00	148 500 000,00
Межбюджетные трансферты	200	775	1102	09101R505F	500	148 500 000,00	0,00	148 500 000,00
Субсидии	200	775	1102	09101R505F	520	148 500 000,00	0,00	148 500 000,00
Субсидии на софинансирование капитальных вложений в объекты государственной (муниципальной) собственности	200	775	1102	09101R505F	522	148 500 000,00	0,00	148 500 000,00
Основное мероприятие "Создание условий для привлечения населения к занятиям спортом"	200	775	1102	0910200000	000	1 001 398,13	0,00	1 001 398,13
Расходы на содержание объектов физической культуры и спорта в период передачи в эксплуатацию	200	775	1102	0910224100	000	1 001 398,13	0,00	1 001 398,13
Закупка товаров, работ и услуг для обеспечения государственных (муниципальных) нужд	200	775	1102	0910224100	200	1 001 398,13	0,00	1 001 398,13
Иные закупки товаров, работ и услуг для обеспечения государственных (муниципальных) нужд	200	775	1102	0910224100	240	1 001 398,13	0,00	1 001 398,13
Закупка энергетических ресурсов	200	775	1102	0910224100	247	1 001 398,13	0,00	1 001 398,13
Федеральный проект "Спорт - норма жизни"	200	775	1102	091P500000	000	63 264 312,25	0,00	63 264 312,25
Развитие спортивной инфраструктуры, находящейся в муниципальной собственности	200	775	1102	091P592190	000	63 264 312,25	0,00	63 264 312,25
Межбюджетные трансферты	200	775	1102	091P592190	500	63 264 312,25	0,00	63 264 312,25
Субсидии	200	775	1102	091P592190	520	63 264 312,25	0,00	63 264 312,25
Субсидии на софинансирование капитальных вложений в объекты государственной (муниципальной) собственности	200	775	1102	091P592190	522	63 264 312,25	0,00	63 264 312,25
Подпрограмма "Подготовка спортивного резерва в Приморском крае"	200	775	1102	0920000000	000	984 950 506,37	335 530 842,15	649 419 664,22
Основное мероприятие "Создание и модернизация материально-технической спортивной базы для подготовки спортивного резерва и спортсменов высокого класса"	200	775	1102	0920100000	000	22 178 511,80	440 342,36	21 738 169,44
Расходы, связанные с исполнением судебных актов и решений налоговых органов	200	775	1102	0920129050	000	379 205,00	379 205,00	0,00
Капитальные вложения в объекты государственной (муниципальной) собственности	200	775	1102	0920129050	400	370 000,00	370 000,00	0,00
Бюджетные инвестиции	200	775	1102	0920129050	410	370 000,00	370 000,00	0,00
Бюджетные инвестиции в объекты капитального строительства государственной (муниципальной) собственности	200	775	1102	0920129050	414	370 000,00	370 000,00	0,00
Иные бюджетные ассигнования	200	775	1102	0920129050	800	9 205,00	9 205,00	0,00
Исполнение судебных актов	200	775	1102	0920129050	830	9 205,00	9 205,00	0,00
Исполнение судебных актов Российской Федерации и мировых соглашений по возмещению причиненного вреда	200	775	1102	0920129050	831	9 205,00	9 205,00	0,00
Осуществление капитальных вложений в объекты государственной собственности Приморского края в социальной сфере	200	775	1102	0920143640	000	10 000 000,00	61 137,36	9 938 862,64
Капитальные вложения в объекты государственной (муниципальной) собственности	200	775	1102	0920143640	400	10 000 000,00	61 137,36	9 938 862,64
Бюджетные инвестиции	200	775	1102	0920143640	410	10 000 000,00	61 137,36	9 938 862,64
Бюджетные инвестиции в объекты капитального строительства государственной (муниципальной) собственности	200	775	1102	0920143640	414	10 000 000,00	61 137,36	9 938 862,64
Капитальные вложения в объекты государственной собственности субъектов Российской Федерации	200	775	1102	09201R1110	000	11 799 306,80	0,00	11 799 306,80
Капитальные вложения в объекты государственной (муниципальной) собственности	200	775	1102	09201R1110	400	11 799 306,80	0,00	11 799 306,80
Бюджетные инвестиции	200	775	1102	09201R1110	410	11 799 306,80	0,00	11 799 306,80
Бюджетные инвестиции в объекты капитального строительства государственной (муниципальной) собственности	200	775	1102	09201R1110	414	11 799 306,80	0,00	11 799 306,80
Федеральный проект "Спорт - норма жизни"	200	775	1102	092P500000	000	962 771 994,57	335 090 499,79	627 681 494,78
Осуществление капитальных вложений в объекты государственной собственности Приморского края в социальной сфере	200	775	1102	092P543640	000	15 806 833,40	15 806 833,40	0,00
Капитальные вложения в объекты государственной (муниципальной) собственности	200	775	1102	092P543640	400	15 806 833,40	15 806 833,40	0,00
Бюджетные инвестиции	200	775	1102	092P543640	410	15 806 833,40	15 806 833,40	0,00
Бюджетные инвестиции в объекты капитального строительства государственной (муниципальной) собственности	200	775	1102	092P543640	414	15 806 833,40	15 806 833,40	0,00
Создание и модернизация объектов спортивной инфраструктуры региональной собственности (муниципальной собственности) для занятий физической культурой и спортом (строительство крытого футбольного манежа в г. Владивостоке, в том числе проектно-изыскательские работы)	200	775	1102	092P551391	000	19 498 925,54	0,00	19 498 925,54
Капитальные вложения в объекты государственной (муниципальной) собственности	200	775	1102	092P551391	400	19 498 925,54	0,00	19 498 925,54
Бюджетные инвестиции	200	775	1102	092P551391	410	19 498 925,54	0,00	19 498 925,54
Бюджетные инвестиции в объекты капитального строительства государственной (муниципальной) собственности	200	775	1102	092P551391	414	19 498 925,54	0,00	19 498 925,54
Создание и модернизация объектов спортивной инфраструктуры региональной собственности (муниципальной собственности) для занятий физической культурой и спортом (строительство физкультурно-оздоровительного комплекса в Партизанском городском округе, в том числе проектно-изыскательские работы	200	775	1102	092P551393	000	326 004 704,08	214 988 223,38	111 016 480,70
Капитальные вложения в объекты государственной (муниципальной) собственности	200	775	1102	092P551393	400	326 004 704,08	214 988 223,38	111 016 480,70
Бюджетные инвестиции	200	775	1102	092P551393	410	326 004 704,08	214 988 223,38	111 016 480,70
Бюджетные инвестиции в объекты капитального строительства государственной (муниципальной) собственности	200	775	1102	092P551393	414	326 004 704,08	214 988 223,38	111 016 480,70
Создание и модернизация объектов спортивной инфраструктуры региональной собственности (муниципальной собственности) для занятий физической культурой и спортом (строительство крытого тренировочного катка в г. Находка)	200	775	1102	092P551394	000	299 645 204,55	104 295 443,01	195 349 761,54
Капитальные вложения в объекты государственной (муниципальной) собственности	200	775	1102	092P551394	400	299 645 204,55	104 295 443,01	195 349 761,54
Бюджетные инвестиции	200	775	1102	092P551394	410	299 645 204,55	104 295 443,01	195 349 761,54
Бюджетные инвестиции в объекты капитального строительства государственной (муниципальной) собственности	200	775	1102	092P551394	414	299 645 204,55	104 295 443,01	195 349 761,54
Создание и модернизация объектов спортивной инфраструктуры региональной собственности (муниципальной собственности) для занятий физической культурой и спортом (строительство ледового катка в пгт Кавалерово)	200	775	1102	092P551395	000	301 816 327,00	0,00	301 816 327,00
Капитальные вложения в объекты государственной (муниципальной) собственности	200	775	1102	092P551395	400	301 816 327,00	0,00	301 816 327,00
Бюджетные инвестиции	200	775	1102	092P551395	410	301 816 327,00	0,00	301 816 327,00
Бюджетные инвестиции в объекты капитального строительства государственной (муниципальной) собственности	200	775	1102	092P551395	414	301 816 327,00	0,00	301 816 327,00
Государственная программа Приморского края "Развитие туризма в Приморском крае" на 2020 - 2027 годы	200	000	0000	1000000000	000	1 714 581 829,27	254 177 824,23	1 460 404 005,04
Министерство транспорта и дорожного хозяйства Приморского края	200	754	0000	1000000000	000	181 713 659,94	42 463 325,60	139 250 334,34
НАЦИОНАЛЬНАЯ ЭКОНОМИКА	200	754	0400	1000000000	000	181 713 659,94	42 463 325,60	139 250 334,34
Дорожное хозяйство (дорожные фонды)	200	754	0409	1000000000	000	181 713 659,94	42 463 325,60	139 250 334,34
Подпрограмма "Развитие туристско-рекреационного комплекса на территории Приморского края"	200	754	0409	1010000000	000	181 713 659,94	42 463 325,60	139 250 334,34
Основное мероприятие "Развитие туристско-рекреационного потенциала Приморского края"	200	754	0409	1010100000	000	530 000,00	0,00	530 000,00
Проектирование (включая изыскания), строительство, реконструкция автомобильных дорог общего пользования регионального или межмуниципального значения и искусственных сооружений на них	200	754	0409	1010144000	000	530 000,00	0,00	530 000,00
Капитальные вложения в объекты государственной (муниципальной) собственности	200	754	0409	1010144000	400	530 000,00	0,00	530 000,00

Бюджетные инвестиции	200	754	0409	1010144000	410	530 000,00	0,00	530 000,00
Бюджетные инвестиции в объекты капитального строительства государственной (муниципальной) собственности	200	754	0409	1010144000	414	530 000,00	0,00	530 000,00
Федеральный проект "Развитие туристической инфраструктуры"	200	754	0409	101J100000	000	181 183 659,94	42 463 325,60	138 720 334,34
Поддержка инвестиционных проектов путем софинансирования строительства (реконструкции) объектов обеспечивающей инфраструктуры с длительным сроком окупаемости (строительство объекта "Туристский кластер "Приморье" в бухте Муравьиная. Автомобильная дорога, 4 этап "Сектор 7")	200	754	0409	101J153363	000	29 719 473,86	4 615 538,76	25 103 935,10
Капитальные вложения в объекты государственной (муниципальной) собственности	200	754	0409	101J153363	400	29 719 473,86	4 615 538,76	25 103 935,10
Бюджетные инвестиции	200	754	0409	101J153363	410	29 719 473,86	4 615 538,76	25 103 935,10
Бюджетные инвестиции в объекты капитального строительства государственной (муниципальной) собственности	200	754	0409	101J153363	414	29 719 473,86	4 615 538,76	25 103 935,10
Поддержка инвестиционных проектов путем софинансирования строительства (реконструкции) объектов обеспечивающей инфраструктуры с длительным сроком окупаемости (строительство объекта "Туристский кластер "Приморье" в бухте Муравьиная. Автомобильная дорога, 4 этап "Сектор 8")	200	754	0409	101J153364	000	151 464 186,08	37 847 786,84	113 616 399,24
Капитальные вложения в объекты государственной (муниципальной) собственности	200	754	0409	101J153364	400	151 464 186,08	37 847 786,84	113 616 399,24
Бюджетные инвестиции	200	754	0409	101J153364	410	151 464 186,08	37 847 786,84	113 616 399,24
Бюджетные инвестиции в объекты капитального строительства государственной (муниципальной) собственности	200	754	0409	101J153364	414	151 464 186,08	37 847 786,84	113 616 399,24
Министерство строительства Приморского края	200	775	0000	1000000000	000	579 978 585,33	99 575 559,04	480 403 026,29
ЖИЛИЩНО-КОММУНАЛЬНОЕ ХОЗЯЙСТВО	200	775	0500	1000000000	000	579 978 585,33	99 575 559,04	480 403 026,29
Коммунальное хозяйство	200	775	0502	1000000000	000	579 978 585,33	99 575 559,04	480 403 026,29
Подпрограмма "Развитие туристско-рекреационного комплекса на территории Приморского края"	200	775	0502	1010000000	000	579 978 585,33	99 575 559,04	480 403 026,29
Федеральный проект "Развитие туристической инфраструктуры"	200	775	0502	101J100000	000	579 978 585,33	99 575 559,04	480 403 026,29
Поддержка инвестиционных проектов путем софинансирования строительства (реконструкции) объектов обеспечивающей инфраструктуры с длительным сроком окупаемости (строительство объекта "Туристский кластер "Приморье" в бухте Муравьиная. Водоотведение IV этап")	200	775	0502	101J153366	000	115 088 544,38	51 139 305,53	63 949 238,85
Капитальные вложения в объекты государственной (муниципальной) собственности	200	775	0502	101J153366	400	115 088 544,38	51 139 305,53	63 949 238,85
Бюджетные инвестиции	200	775	0502	101J153366	410	115 088 544,38	51 139 305,53	63 949 238,85
Бюджетные инвестиции в объекты капитального строительства государственной (муниципальной) собственности	200	775	0502	101J153366	414	115 088 544,38	51 139 305,53	63 949 238,85
Поддержка инвестиционных проектов путем софинансирования строительства (реконструкции) объектов обеспечивающей инфраструктуры с длительным сроком окупаемости (строительство объекта "Туристский кластер "Приморье" в бухте Муравьиная. Внеплощадочные и внутри-площадочные кольцевые сети водопровода. I этап 2 очереди")	200	775	0502	101J153368	000	76 190 476,19	48 436 253,51	27 754 222,68
Капитальные вложения в объекты государственной (муниципальной) собственности	200	775	0502	101J153368	400	76 190 476,19	48 436 253,51	27 754 222,68
Бюджетные инвестиции	200	775	0502	101J153368	410	76 190 476,19	48 436 253,51	27 754 222,68
Бюджетные инвестиции в объекты капитального строительства государственной (муниципальной) собственности	200	775	0502	101J153368	414	76 190 476,19	48 436 253,51	27 754 222,68
Поддержка инвестиционных проектов путем софинансирования строительства (реконструкции) объектов обеспечивающей инфраструктуры с длительным сроком окупаемости (строительство объекта "Туристский кластер "Приморье" в бухте Муравьиная. Водоотведение 1 очередь расширения локального очистного сооружения")	200	775	0502	101J153369	000	388 699 564,76	0,00	388 699 564,76
Капитальные вложения в объекты государственной (муниципальной) собственности	200	775	0502	101J153369	400	388 699 564,76	0,00	388 699 564,76
Бюджетные инвестиции	200	775	0502	101J153369	410	388 699 564,76	0,00	388 699 564,76
Бюджетные инвестиции в объекты капитального строительства государственной (муниципальной) собственности	200	775	0502	101J153369	414	388 699 564,76	0,00	388 699 564,76
Агентство по туризму Приморского края	200	780	0000	1000000000	000	921 544 679,00	99 197 125,47	822 347 553,53
ОБЩЕГОСУДАРСТВЕННЫЕ ВОПРОСЫ	200	780	0100	1000000000	000	18 319 378,00	8 571 554,30	9 747 823,70
Другие общегосударственные вопросы	200	780	0113	1000000000	000	18 319 378,00	8 571 554,30	9 747 823,70
Подпрограмма "Развитие туристско-рекреационного комплекса на территории Приморского края"	200	780	0113	1010000000	000	18 319 378,00	8 571 554,30	9 747 823,70
Основное мероприятие "Развитие туристско-рекреационного потенциала Приморского края"	200	780	0113	1010100000	000	18 319 378,00	8 571 554,30	9 747 823,70
Руководство и управление в сфере установленных функций органов государственной власти Приморского края	200	780	0113	1010110030	000	18 319 378,00	8 571 554,30	9 747 823,70
Расходы на выплаты персоналу в целях обеспечения выполнения функций государственными (муниципальными) органами, казенными учреждениями, органами управления государственными внебюджетными фондами	200	780	0113	1010110030	100	17 319 278,00	8 384 244,10	8 935 033,90
Расходы на выплаты персоналу государственных (муниципальных) органов	200	780	0113	1010110030	120	17 319 278,00	8 384 244,10	8 935 033,90
Фонд оплаты труда государственных (муниципальных) органов	200	780	0113	1010110030	121	12 771 335,00	6 505 369,80	6 265 965,20
Иные выплаты персоналу государственных (муниципальных) органов, за исключением фонда оплаты труда	200	780	0113	1010110030	122	691 000,00	123 435,00	567 565,00
Взносы по обязательному социальному страхованию на выплаты денежного содержания и иные выплаты работникам государственных (муниципальных) органов	200	780	0113	1010110030	129	3 856 943,00	1 755 439,30	2 101 503,70
Закупка товаров, работ и услуг для обеспечения государственных (муниципальных) нужд	200	780	0113	1010110030	200	1 000 100,00	187 310,20	812 789,80
Иные закупки товаров, работ и услуг для обеспечения государственных (муниципальных) нужд	200	780	0113	1010110030	240	1 000 100,00	187 310,20	812 789,80
Прочая закупка товаров, работ и услуг	200	780	0113	1010110030	244	1 000 100,00	187 310,20	812 789,80
НАЦИОНАЛЬНАЯ ЭКОНОМИКА	200	780	0400	1000000000	000	903 225 301,00	90 625 571,17	812 599 729,83
Другие вопросы в области национальной экономики	200	780	0412	1000000000	000	903 225 301,00	90 625 571,17	812 599 729,83
Подпрограмма "Развитие туристско-рекреационного комплекса на территории Приморского края"	200	780	0412	1010000000	000	785 590 369,00	50 262 055,15	735 328 313,85
Основное мероприятие "Развитие туристско-рекреационного потенциала Приморского края"	200	780	0412	1010100000	000	289 902 715,92	50 262 055,15	239 640 660,77
Предоставление субсидий из краевого бюджета субъектам туристской индустрии Приморского края на благоустройство мест туристского показа	200	780	0412	1010161050	000	25 708 695,92	0,00	25 708 695,92
Иные бюджетные ассигнования	200	780	0412	1010161050	800	25 708 695,92	0,00	25 708 695,92
Субсидии юридическим лицам (кроме некоммерческих организаций), индивидуальным предпринимателям, физическим лицам - производителям товаров, работ, услуг	200	780	0412	1010161050	810	25 708 695,92	0,00	25 708 695,92
Субсидии на возмещение недополученных доходов и (или) возмещение фактически понесенных затрат в связи с производством (реализацией) товаров, выполнением работ, оказанием услуг	200	780	0412	1010161050	811	25 708 695,92	0,00	25 708 695,92
Благоустройство территорий, прилегающих к местам туристского показа	200	780	0412	1010192240	000	165 194 020,00	50 262 055,15	114 931 964,85
Межбюджетные трансферты	200	780	0412	1010192240	500	165 194 020,00	50 262 055,15	114 931 964,85
Субсидии	200	780	0412	1010192240	520	165 194 020,00	50 262 055,15	114 931 964,85
Субсидии, за исключением субсидий на софинансирование капитальных вложений в объекты государственной (муниципальной) собственности	200	780	0412	1010192240	521	165 194 020,00	50 262 055,15	114 931 964,85
Реализация мероприятий планов социального развития центров экономического роста субъектов Российской Федерации, входящих в состав Дальневосточного федерального округа за счет средств резервного фонда Правительства Российской Федерации	200	780	0412	10101R505F	000	99 000 000,00	0,00	99 000 000,00
Межбюджетные трансферты	200	780	0412	10101R505F	500	99 000 000,00	0,00	99 000 000,00
Субсидии	200	780	0412	10101R505F	520	99 000 000,00	0,00	99 000 000,00
Субсидии, за исключением субсидий на софинансирование капитальных вложений в объекты государственной (муниципальной) собственности	200	780	0412	10101R505F	521	99 000 000,00	0,00	99 000 000,00
Федеральный проект "Развитие туристической инфраструктуры"	200	780	0412	101J100000	000	495 687 653,08	0,00	495 687 653,08
Обеспечение поддержки общественных инициатив на создание модульных некапитальных средств размещения (кемпингов и автокемпингов) за счет средств резервного фонда Правительства Российской Федерации	200	780	0412	101J15331П	000	306 122 449,00	0,00	306 122 449,00
Иные бюджетные ассигнования	200	780	0412	101J15331П	800	306 122 449,00	0,00	306 122 449,00
Субсидии юридическим лицам (кроме некоммерческих организаций), индивидуальным предпринимателям, физическим лицам - производителям товаров, работ, услуг	200	780	0412	101J15331П	810	306 122 449,00	0,00	306 122 449,00
Субсидии (гранты в форме субсидий) на финансовое обеспечение затрат в связи с производством (реализацией) товаров, выполнением работ, оказанием услуг, не подлежащие казначейскому сопровождению	200	780	0412	101J15331П	813	306 122 449,00	0,00	306 122 449,00
Обеспечение поддержки реализации общественных инициатив, направленных на развитие туристической инфраструктуры	200	780	0412	101J153320	000	99 536 020,41	0,00	99 536 020,41
Иные бюджетные ассигнования	200	780	0412	101J153320	800	99 536 020,41	0,00	99 536 020,41
Субсидии юридическим лицам (кроме некоммерческих организаций), индивидуальным предпринимателям, физическим лицам - производителям товаров, работ, услуг	200	780	0412	101J153320	810	99 536 020,41	0,00	99 536 020,41
Субсидии (гранты в форме субсидий) на финансовое обеспечение затрат в связи с производством (реализацией) товаров, выполнением работ, оказанием услуг, не подлежащие казначейскому сопровождению	200	780	0412	101J153320	813	99 536 020,41	0,00	99 536 020,41
Государственная поддержка развития инфраструктуры туризма	200	780	0412	101J153350	000	90 029 183,67	0,00	90 029 183,67
Иные бюджетные ассигнования	200	780	0412	101J153350	800	90 029 183,67	0,00	90 029 183,67
Субсидии юридическим лицам (кроме некоммерческих организаций), индивидуальным предпринимателям, физическим лицам - производителям товаров, работ, услуг	200	780	0412	101J153350	810	90 029 183,67	0,00	90 029 183,67
Субсидии (гранты в форме субсидий) на финансовое обеспечение затрат в связи с производством (реализацией) товаров, выполнением работ, оказанием услуг, не подлежащие казначейскому сопровождению	200	780	0412	101J153350	813	90 029 183,67	0,00	90 029 183,67
Подпрограмма "Повышение качества туристских услуг"	200	780	0412	1020000000	000	350 000,00	0,00	350 000,00
Основное мероприятие "Совершенствование туристских услуг"	200	780	0412	1020100000	000	350 000,00	0,00	350 000,00
Формирование реестра туристских ресурсов, расположенных на территории Приморского края, с осуществлением их типологизации по видам туризма	200	780	0412	1020121230	000	350 000,00	0,00	350 000,00

Закупка товаров, работ и услуг для обеспечения государственных (муниципальных) нужд	200	780	0412	1020121230	200	350 000,00	0,00	350 000,00
Иные закупки товаров, работ и услуг для обеспечения государственных (муниципальных) нужд	200	780	0412	1020121230	240	350 000,00	0,00	350 000,00
Прочая закупка товаров, работ и услуг	200	780	0412	1020121230	244	350 000,00	0,00	350 000,00
Подпрограмма "Продвижение туристского продукта Приморского края на российском и мировом туристских рынках"	200	780	0412	1030000000	000	117 284 932,00	40 363 516,02	76 921 415,98
Основное мероприятие "Презентация туристского потенциала Приморского края на российских и международном уровнях"	200	780	0412	1030100000	000	117 284 932,00	40 363 516,02	76 921 415,98
Предоставление автономной некоммерческой организации "Туристско-информационный центр Приморского края" субсидий из краевого бюджета на осуществление уставной деятельности	200	780	0412	1030160590	000	101 284 932,00	40 363 516,02	60 921 415,98
Предоставление субсидий бюджетным, автономным учреждениям и иным некоммерческим организациям	200	780	0412	1030160590	600	101 284 932,00	40 363 516,02	60 921 415,98
Субсидии некоммерческим организациям (за исключением государственных (муниципальных) учреждений)	200	780	0412	1030160590	630	101 284 932,00	40 363 516,02	60 921 415,98
Субсидии (гранты в форме субсидий), не подлежащие казначейскому сопровождению	200	780	0412	1030160590	633	101 284 932,00	40 363 516,02	60 921 415,98
Предоставление грантов в форме субсидий из краевого бюджета некоммерческим организациям на финансовое обеспечение затрат, связанных с организацией и проведением событийных мероприятий в сфере туризма	200	780	0412	1030161900	000	16 000 000,00	0,00	16 000 000,00
Предоставление субсидий бюджетным, автономным учреждениям и иным некоммерческим организациям	200	780	0412	1030161900	600	16 000 000,00	0,00	16 000 000,00
Субсидии некоммерческим организациям (за исключением государственных (муниципальных) учреждений)	200	780	0412	1030161900	630	16 000 000,00	0,00	16 000 000,00
Субсидии (гранты в форме субсидий), не подлежащие казначейскому сопровождению	200	780	0412	1030161900	633	16 000 000,00	0,00	16 000 000,00
Агентство международного сотрудничества Приморского края	200	793	0000	1000000000	000	31 344 905,00	12 941 814,12	18 403 090,88
ОБЩЕГОСУДАРСТВЕННЫЕ ВОПРОСЫ	200	793	0100	1000000000	000	31 344 905,00	12 941 814,12	18 403 090,88
Другие общегосударственные вопросы	200	793	0113	1000000000	000	31 344 905,00	12 941 814,12	18 403 090,88
Подпрограмма "Государственное управление в сфере международных и внешнеэкономических связей Приморского края"	200	793	0113	1040000000	000	31 344 905,00	12 941 814,12	18 403 090,88
Основное мероприятие "Государственное управление в сфере международного сотрудничества"	200	793	0113	1040100000	000	31 344 905,00	12 941 814,12	18 403 090,88
Руководство и управление в сфере установленных функций органов государственной власти Приморского края	200	793	0113	1040110030	000	29 281 905,00	12 574 290,11	16 707 614,89
Расходы на выплаты персоналу в целях обеспечения выполнения функций государственными (муниципальными) органами, казенными учреждениями, органами управления государственными внебюджетными фондами	200	793	0113	1040110030	100	28 307 076,00	12 396 950,11	15 910 125,89
Расходы на выплаты персоналу государственных (муниципальных) органов	200	793	0113	1040110030	120	28 307 076,00	12 396 950,11	15 910 125,89
Фонд оплаты труда государственных (муниципальных) органов	200	793	0113	1040110030	121	20 976 247,00	9 739 646,33	11 236 600,67
Иные выплаты персоналу государственных (муниципальных) органов, за исключением фонда оплаты труда	200	793	0113	1040110030	122	996 003,00	113 831,33	882 171,67
Взносы по обязательному социальному страхованию на выплаты денежного содержания и иные выплаты работникам государственных (муниципальных) органов	200	793	0113	1040110030	129	6 334 826,00	2 543 472,45	3 791 353,55
Закупка товаров, работ и услуг для обеспечения государственных (муниципальных) нужд	200	793	0113	1040110030	200	973 829,00	177 340,00	796 489,00
Иные закупки товаров, работ и услуг для обеспечения государственных (муниципальных) нужд	200	793	0113	1040110030	240	973 829,00	177 340,00	796 489,00
Прочая закупка товаров, работ и услуг	200	793	0113	1040110030	244	973 829,00	177 340,00	796 489,00
Социальное обеспечение и иные выплаты населению	200	793	0113	1040110030	300	500,00	0,00	500,00
Социальные выплаты гражданам, кроме публичных нормативных социальных выплат	200	793	0113	1040110030	320	500,00	0,00	500,00
Пособия, компенсации и иные социальные выплаты гражданам, кроме публичных нормативных обязательств	200	793	0113	1040110030	321	500,00	0,00	500,00
Иные бюджетные ассигнования	200	793	0113	1040110030	800	500,00	0,00	500,00
Уплата налогов, сборов и иных платежей	200	793	0113	1040110030	850	500,00	0,00	500,00
Уплата иных платежей	200	793	0113	1040110030	853	500,00	0,00	500,00
Обеспечение международной деятельности Приморского края	200	793	0113	1040121900	000	2 063 000,00	367 524,01	1 695 475,99
Закупка товаров, работ и услуг для обеспечения государственных (муниципальных) нужд	200	793	0113	1040121900	200	2 063 000,00	367 524,01	1 695 475,99
Иные закупки товаров, работ и услуг для обеспечения государственных (муниципальных) нужд	200	793	0113	1040121900	240	2 063 000,00	367 524,01	1 695 475,99
Прочая закупка товаров, работ и услуг	200	793	0113	1040121900	244	2 063 000,00	367 524,01	1 695 475,99
Государственная программа Приморского края "Информационное общество" на 2020 - 2027 годы	200	000	0000	1100000000	000	2 643 516 894,93	870 175 780,52	1 773 341 114,41
Министерство цифрового развития и связи Приморского края	200	755	0000	1100000000	000	2 188 258 154,07	746 616 239,13	1 441 641 914,94
ОБЩЕГОСУДАРСТВЕННЫЕ ВОПРОСЫ	200	755	0100	1100000000	000	1 244 864 513,00	530 818 992,53	714 045 520,47
Другие общегосударственные вопросы	200	755	0113	1100000000	000	1 244 864 513,00	530 818 992,53	714 045 520,47
Подпрограмма "Развитие цифровой экономики в Приморском крае"	200	755	0113	1110000000	000	48 001 196,00	25 995 483,49	22 005 712,51
Основное мероприятие "Управление развитием информационного общества"	200	755	0113	1110700000	000	48 001 196,00	25 995 483,49	22 005 712,51
Руководство и управление в сфере установленных функций органов государственной власти Приморского края	200	755	0113	1110710030	000	48 001 196,00	25 995 483,49	22 005 712,51
Расходы на выплаты персоналу в целях обеспечения выполнения функций государственными (муниципальными) органами, казенными учреждениями, органами управления государственными внебюджетными фондами	200	755	0113	1110710030	100	47 276 286,00	25 878 148,49	21 398 137,51
Расходы на выплаты персоналу государственных (муниципальных) органов	200	755	0113	1110710030	120	47 276 286,00	25 878 148,49	21 398 137,51
Фонд оплаты труда государственных (муниципальных) органов	200	755	0113	1110710030	121	36 113 307,00	20 539 814,56	15 573 492,44
Иные выплаты персоналу государственных (муниципальных) органов, за исключением фонда оплаты труда	200	755	0113	1110710030	122	256 760,00	96 000,00	160 760,00
Взносы по обязательному социальному страхованию на выплаты денежного содержания и иные выплаты работникам государственных (муниципальных) органов	200	755	0113	1110710030	129	10 906 219,00	5 242 333,93	5 663 885,07
Закупка товаров, работ и услуг для обеспечения государственных (муниципальных) нужд	200	755	0113	1110710030	200	724 910,00	117 335,00	607 575,00
Иные закупки товаров, работ и услуг для обеспечения государственных (муниципальных) нужд	200	755	0113	1110710030	240	724 910,00	117 335,00	607 575,00
Прочая закупка товаров, работ и услуг	200	755	0113	1110710030	244	724 910,00	117 335,00	607 575,00
Подпрограмма "Развитие инфраструктуры общего пользования для повышения доступности и качества предоставления государственных и муниципальных услуг»	200	755	0113	1120000000	000	1 196 863 317,00	504 823 509,04	692 039 807,96
Основное мероприятие "Организация и обеспечение предоставления государственных и муниципальных услуг в многофункциональных центрах Приморского края"	200	755	0113	1120100000	000	1 196 863 317,00	504 823 509,04	692 039 807,96
Расходы на обеспечение деятельности (оказание услуг, выполнение работ) краевых государственных учреждений	200	755	0113	1120170590	000	1 137 774 965,00	492 256 070,00	645 518 895,00
Предоставление субсидий бюджетным, автономным учреждениям и иным некоммерческим организациям	200	755	0113	1120170590	600	1 137 774 965,00	492 256 070,00	645 518 895,00
Субсидии автономным учреждениям	200	755	0113	1120170590	620	1 137 774 965,00	492 256 070,00	645 518 895,00
Субсидии автономным учреждениям на финансовое обеспечение государственного (муниципального) задания на оказание государственных (муниципальных) услуг (выполнение работ)	200	755	0113	1120170590	621	1 137 774 965,00	492 256 070,00	645 518 895,00
Субсидии краевым государственным бюджетным и автономным учреждениям на иные цели	200	755	0113	1120171600	000	59 088 352,00	12 567 439,04	46 520 912,96
Предоставление субсидий бюджетным, автономным учреждениям и иным некоммерческим организациям	200	755	0113	1120171600	600	59 088 352,00	12 567 439,04	46 520 912,96
Субсидии автономным учреждениям	200	755	0113	1120171600	620	59 088 352,00	12 567 439,04	46 520 912,96
Субсидии автономным учреждениям на иные цели	200	755	0113	1120171600	622	59 088 352,00	12 567 439,04	46 520 912,96
НАЦИОНАЛЬНАЯ ЭКОНОМИКА	200	755	0400	1100000000	000	943 393 641,07	215 797 246,60	727 596 394,47
Связь и информатика	200	755	0410	1100000000	000	943 393 641,07	215 797 246,60	727 596 394,47
Подпрограмма "Развитие цифровой экономики в Приморском крае"	200	755	0410	1110000000	000	943 393 641,07	215 797 246,60	727 596 394,47
Основное мероприятие "Проведение мероприятий, направленных на реализацию региональных проектов в сфере информационных технологий"	200	755	0410	1110600000	000	4 712 143,00	0,00	4 712 143,00
Проведение мероприятий, направленных на реализацию региональных проектов в сфере информационных технологий	200	755	0410	11106R0280	000	4 712 143,00	0,00	4 712 143,00
Закупка товаров, работ и услуг для обеспечения государственных (муниципальных) нужд	200	755	0410	11106R0280	200	4 712 143,00	0,00	4 712 143,00
Иные закупки товаров, работ и услуг для обеспечения государственных (муниципальных) нужд	200	755	0410	11106R0280	240	4 712 143,00	0,00	4 712 143,00
Прочая закупка товаров, работ и услуг	200	755	0410	11106R0280	244	4 712 143,00	0,00	4 712 143,00
Основное мероприятие "Управление развитием информационного общества"	200	755	0410	1110700000	000	505 039 476,11	172 336 491,19	332 702 984,92
Расходы на обеспечение деятельности (оказание услуг, выполнение работ) краевых государственных учреждений	200	755	0410	1110770590	000	505 039 476,11	172 336 491,19	332 702 984,92
Расходы на выплаты персоналу в целях обеспечения выполнения функций государственными (муниципальными) органами, казенными учреждениями, органами управления государственными внебюджетными фондами	200	755	0410	1110770590	100	114 438 572,13	40 098 260,28	74 340 311,85
Расходы на выплаты персоналу казенных учреждений	200	755	0410	1110770590	110	114 438 572,13	40 098 260,28	74 340 311,85
Фонд оплаты труда учреждений	200	755	0410	1110770590	111	87 953 560,09	31 469 208,15	56 484 351,94
Иные выплаты персоналу учреждений, за исключением фонда оплаты труда	200	755	0410	1110770590	112	87 420,00	4 012,00	83 408,00
Взносы по обязательному социальному страхованию на выплаты по оплате труда работников и иные выплаты работникам учреждений	200	755	0410	1110770590	119	26 397 592,04	8 625 040,13	17 772 551,91
Закупка товаров, работ и услуг для обеспечения государственных (муниципальных) нужд	200	755	0410	1110770590	200	389 940 902,64	131 763 887,24	258 177 015,40
Иные закупки товаров, работ и услуг для обеспечения государственных (муниципальных) нужд	200	755	0410	1110770590	240	389 940 902,64	131 763 887,24	258 177 015,40
Прочая закупка товаров, работ и услуг	200	755	0410	1110770590	244	389 940 902,64	131 763 887,24	258 177 015,40
Иные бюджетные ассигнования	200	755	0410	1110770590	800	660 001,34	474 343,67	185 657,67
Исполнение судебных актов	200	755	0410	1110770590	830	470 001,34	470 001,34	0,00
Исполнение судебных актов Российской Федерации и мировых соглашений по возмещению причиненного вреда	200	755	0410	1110770590	831	470 001,34	470 001,34	0,00
Уплата налогов, сборов и иных платежей	200	755	0410	1110770590	850	190 000,00	4 342,33	185 657,67
Уплата прочих налогов, сборов	200	755	0410	1110770590	852	40 000,00	0,00	40 000,00

Уплата иных платежей	200	755	0410	1110770590	853	150 000,00	4 342,33	145 657,67
Основное мероприятие "Цифровая трансформация Приморского края"	200	755	0410	1110800000	000	358 066 539,96	13 794 358,36	344 272 181,60
Расходы на содержание технических средств, обременённых правами совместного использования в отношении объекта концессионного соглашения, представляющего собой информационную систему "Информационная система "Цифровое Приморье", со стороны концедента 1	200	755	0410	1110824880	000	7 697 640,96	0,00	7 697 640,96
Закупка товаров, работ и услуг для обеспечения государственных (муниципальных) нужд	200	755	0410	1110824880	200	7 697 640,96	0,00	7 697 640,96
Иные закупки товаров, работ и услуг для обеспечения государственных (муниципальных) нужд	200	755	0410	1110824880	240	7 697 640,96	0,00	7 697 640,96
Прочая закупка товаров, работ и услуг	200	755	0410	1110824880	244	7 697 640,96	0,00	7 697 640,96
Плата концедента в рамках заключенных концессионных соглашений	200	755	0410	1110862290	000	311 795 313,00	0,00	311 795 313,00
Иные бюджетные ассигнования	200	755	0410	1110862290	800	311 795 313,00	0,00	311 795 313,00
Субсидии юридическим лицам (кроме некоммерческих организаций), индивидуальным предпринимателям, физическим лицам - производителям товаров, работ, услуг	200	755	0410	1110862290	810	311 795 313,00	0,00	311 795 313,00
Субсидии на возмещение недополученных доходов и (или) возмещение фактически понесенных затрат в связи с производством (реализацией) товаров, выполнением работ, оказанием услуг	200	755	0410	1110862290	811	311 795 313,00	0,00	311 795 313,00
Расходы на обеспечение деятельности (оказание услуг, выполнение работ) краевых государственных учреждений	200	755	0410	1110870590	000	38 573 586,00	13 794 358,36	24 779 227,64
Расходы на выплаты персоналу в целях обеспечения выполнения функций государственными (муниципальными) органами, казенными учреждениями, органами управления государственными внебюджетными фондами	200	755	0410	1110870590	100	34 832 736,00	12 739 750,21	22 092 985,79
Расходы на выплаты персоналу казенных учреждений	200	755	0410	1110870590	110	34 832 736,00	12 739 750,21	22 092 985,79
Фонд оплаты труда учреждений	200	755	0410	1110870590	111	26 599 797,00	9 978 138,17	16 621 658,83
Иные выплаты персоналу учреждений, за исключением фонда оплаты труда	200	755	0410	1110870590	112	199 800,00	9 000,00	190 800,00
Взносы по обязательному социальному страхованию на выплаты по оплате труда работников и иные выплаты работникам учреждений	200	755	0410	1110870590	119	8 033 139,00	2 752 612,04	5 280 526,96
Закупка товаров, работ и услуг для обеспечения государственных (муниципальных) нужд	200	755	0410	1110870590	200	3 660 850,00	1 054 608,15	2 606 241,85
Иные закупки товаров, работ и услуг для обеспечения государственных (муниципальных) нужд	200	755	0410	1110870590	240	3 660 850,00	1 054 608,15	2 606 241,85
Прочая закупка товаров, работ и услуг	200	755	0410	1110870590	244	3 660 850,00	1 054 608,15	2 606 241,85
Иные бюджетные ассигнования	200	755	0410	1110870590	800	80 000,00	0,00	80 000,00
Уплата налогов, сборов и иных платежей	200	755	0410	1110870590	850	80 000,00	0,00	80 000,00
Уплата прочих налогов, сборов	200	755	0410	1110870590	852	45 000,00	0,00	45 000,00
Уплата иных платежей	200	755	0410	1110870590	853	35 000,00	0,00	35 000,00
Федеральный проект "Информационная инфраструктура"	200	755	0410	111D200000	000	9 459 192,00	2 503 480,00	6 955 712,00
Реализация мероприятий по созданию и организации работы единой службы оперативной помощи гражданам по номеру "122"	200	755	0410	111D253540	000	9 459 192,00	2 503 480,00	6 955 712,00
Предоставление субсидий бюджетным, автономным учреждениям и иным некоммерческим организациям	200	755	0410	111D253540	600	9 459 192,00	2 503 480,00	6 955 712,00
Субсидии автономным учреждениям	200	755	0410	111D253540	620	9 459 192,00	2 503 480,00	6 955 712,00
Субсидии автономным учреждениям на иные цели	200	755	0410	111D253540	622	9 459 192,00	2 503 480,00	6 955 712,00
Федеральный проект "Информационная безопасность"	200	755	0410	111D400000	000	35 700 770,00	22 516 117,05	13 184 652,95
Расходы на обеспечение деятельности (оказание услуг, выполнение работ) краевых государственных учреждений	200	755	0410	111D470590	000	35 700 770,00	22 516 117,05	13 184 652,95
Закупка товаров, работ и услуг для обеспечения государственных (муниципальных) нужд	200	755	0410	111D470590	200	35 700 770,00	22 516 117,05	13 184 652,95
Иные закупки товаров, работ и услуг для обеспечения государственных (муниципальных) нужд	200	755	0410	111D470590	240	35 700 770,00	22 516 117,05	13 184 652,95
Прочая закупка товаров, работ и услуг	200	755	0410	111D470590	244	35 700 770,00	22 516 117,05	13 184 652,95
Федеральный проект "Цифровое государственное управление"	200	755	0410	111D600000	000	30 415 520,00	4 646 800,00	25 768 720,00
Расходы на обеспечение деятельности (оказание услуг, выполнение работ) краевых государственных учреждений	200	755	0410	111D670590	000	30 415 520,00	4 646 800,00	25 768 720,00
Закупка товаров, работ и услуг для обеспечения государственных (муниципальных) нужд	200	755	0410	111D670590	200	30 415 520,00	4 646 800,00	25 768 720,00
Иные закупки товаров, работ и услуг для обеспечения государственных (муниципальных) нужд	200	755	0410	111D670590	240	30 415 520,00	4 646 800,00	25 768 720,00
Прочая закупка товаров, работ и услуг	200	755	0410	111D670590	244	30 415 520,00	4 646 800,00	25 768 720,00
Министерство труда и социальной политики Приморского края	200	760	0000	1100000000	000	30 545 000,00	218 100,00	30 326 900,00
СОЦИАЛЬНАЯ ПОЛИТИКА	200	760	1000	1100000000	000	30 545 000,00	218 100,00	30 326 900,00
Другие вопросы в области социальной политики	200	760	1006	1100000000	000	30 545 000,00	218 100,00	30 326 900,00
Подпрограмма "Развитие инфраструктуры общего пользования для повышения доступности и качества предоставления государственных и муниципальных услуг»	200	760	1006	1120000000	000	30 545 000,00	218 100,00	30 326 900,00
Основное мероприятие "Обеспечение и развитие единого информационного коммуникационного пространства предоставления услуг социальной сферы Приморского края"	200	760	1006	1120200000	000	30 545 000,00	218 100,00	30 326 900,00
Реализация социального информационного общества	200	760	1006	1120221500	000	22 745 000,00	218 100,00	22 526 900,00
Закупка товаров, работ и услуг для обеспечения государственных (муниципальных) нужд	200	760	1006	1120221500	200	22 745 000,00	218 100,00	22 526 900,00
Иные закупки товаров, работ и услуг для обеспечения государственных (муниципальных) нужд	200	760	1006	1120221500	240	22 745 000,00	218 100,00	22 526 900,00
Прочая закупка товаров, работ и услуг	200	760	1006	1120221500	244	22 745 000,00	218 100,00	22 526 900,00
Расходы на обеспечение деятельности (оказание услуг, выполнение работ) краевых государственных учреждений	200	760	1006	1120270590	000	7 800 000,00	0,00	7 800 000,00
Закупка товаров, работ и услуг для обеспечения государственных (муниципальных) нужд	200	760	1006	1120270590	200	7 800 000,00	0,00	7 800 000,00
Иные закупки товаров, работ и услуг для обеспечения государственных (муниципальных) нужд	200	760	1006	1120270590	240	7 800 000,00	0,00	7 800 000,00
Прочая закупка товаров, работ и услуг	200	760	1006	1120270590	244	7 800 000,00	0,00	7 800 000,00
Департамент информационной политики Приморского края	200	771	0000	1100000000	000	354 510 569,86	123 341 441,39	231 169 128,47
ОБЩЕГОСУДАРСТВЕННЫЕ ВОПРОСЫ	200	771	0100	1100000000	000	42 525 289,00	16 943 332,21	25 581 956,79
Другие общегосударственные вопросы	200	771	0113	1100000000	000	42 525 289,00	16 943 332,21	25 581 956,79
Подпрограмма "Информационная среда"	200	771	0113	1130000000	000	42 525 289,00	16 943 332,21	25 581 956,79
Основное мероприятие "Реализация государственной информационной политики в Приморском крае"	200	771	0113	1130100000	000	39 525 289,00	16 943 332,21	22 581 956,79
Руководство и управление в сфере установленных функций органов государственной власти Приморского края	200	771	0113	1130110030	000	39 525 289,00	16 943 332,21	22 581 956,79
Расходы на выплаты персоналу в целях обеспечения выполнения функций государственными (муниципальными) органами, казенными учреждениями, органами управления государственными внебюджетными фондами	200	771	0113	1130110030	100	37 537 179,00	16 285 144,55	21 252 034,45
Расходы на выплаты персоналу государственных (муниципальных) органов	200	771	0113	1130110030	120	37 537 179,00	16 285 144,55	21 252 034,45
Фонд оплаты труда государственных (муниципальных) органов	200	771	0113	1130110030	121	28 237 956,00	12 886 768,05	15 351 187,95
Иные выплаты персоналу государственных (муниципальных) органов, за исключением фонда оплаты труда	200	771	0113	1130110030	122	771 360,00	97 861,81	673 498,19
Взносы по обязательному социальному страхованию на выплаты денежного содержания и иные выплаты работникам государственных (муниципальных) органов	200	771	0113	1130110030	129	8 527 863,00	3 300 514,69	5 227 348,31
Закупка товаров, работ и услуг для обеспечения государственных (муниципальных) нужд	200	771	0113	1130110030	200	1 938 110,00	608 187,66	1 329 922,34
Иные закупки товаров, работ и услуг для обеспечения государственных (муниципальных) нужд	200	771	0113	1130110030	240	1 938 110,00	608 187,66	1 329 922,34
Прочая закупка товаров, работ и услуг	200	771	0113	1130110030	244	1 938 110,00	608 187,66	1 329 922,34
Иные бюджетные ассигнования	200	771	0113	1130110030	800	50 000,00	50 000,00	0,00
Уплата налогов, сборов и иных платежей	200	771	0113	1130110030	850	50 000,00	50 000,00	0,00
Уплата иных платежей	200	771	0113	1130110030	853	50 000,00	50 000,00	0,00
Основное мероприятие "Информирование населения Приморского края"	200	771	0113	1130200000	000	3 000 000,00	0,00	3 000 000,00
Размещение социальной рекламы на объектах наружной рекламы, расположенных на территории Приморского края	200	771	0113	1130223280	000	3 000 000,00	0,00	3 000 000,00
Закупка товаров, работ и услуг для обеспечения государственных (муниципальных) нужд	200	771	0113	1130223280	200	3 000 000,00	0,00	3 000 000,00
Иные закупки товаров, работ и услуг для обеспечения государственных (муниципальных) нужд	200	771	0113	1130223280	240	3 000 000,00	0,00	3 000 000,00
Прочая закупка товаров, работ и услуг	200	771	0113	1130223280	244	3 000 000,00	0,00	3 000 000,00
СРЕДСТВА МАССОВОЙ ИНФОРМАЦИИ	200	771	1200	1100000000	000	311 985 280,86	106 398 109,18	205 587 171,68
Телевидение и радиовещание	200	771	1201	1100000000	000	202 850 662,37	82 000 000,00	120 850 662,37
Подпрограмма "Информационная среда"	200	771	1201	1130000000	000	202 850 662,37	82 000 000,00	120 850 662,37
Основное мероприятие "Информирование населения Приморского края"	200	771	1201	1130200000	000	23 561 280,00	0,00	23 561 280,00
Информирование населения о реализации государственных программ Приморского края в средствах массовой информации	200	771	1201	1130298750	000	23 561 280,00	0,00	23 561 280,00
Закупка товаров, работ и услуг для обеспечения государственных (муниципальных) нужд	200	771	1201	1130298750	200	23 561 280,00	0,00	23 561 280,00
Иные закупки товаров, работ и услуг для обеспечения государственных (муниципальных) нужд	200	771	1201	1130298750	240	23 561 280,00	0,00	23 561 280,00
Прочая закупка товаров, работ и услуг	200	771	1201	1130298750	244	23 561 280,00	0,00	23 561 280,00
Основное мероприятие "Обеспечение доступа граждан к информации о реализации государственных программ Приморского края, о социально значимых мероприятиях, о мероприятиях, направленных на достижение общественно полезных целей, а также на обеспечение интересов государства"	200	771	1201	1130300000	000	179 289 382,37	82 000 000,00	97 289 382,37
Расходы на обеспечение деятельности (оказание услуг, выполнение работ) краевых государственных учреждений, осуществляющих деятельность в сфере средств массовой информации	200	771	1201	1130398730	000	179 289 382,37	82 000 000,00	97 289 382,37
Предоставление субсидий бюджетным, автономным учреждениям и иным некоммерческим организациям	200	771	1201	1130398730	600	179 289 382,37	82 000 000,00	97 289 382,37
Субсидии бюджетным учреждениям	200	771	1201	1130398730	610	179 289 382,37	82 000 000,00	97 289 382,37

Субсидии бюджетным учреждениям на финансовое обеспечение государственного (муниципального) задания на оказание государственных (муниципальных) услуг (выполнение работ)	200	771	1201	1130398730	611	179 289 382,37	82 000 000,00	97 289 382,37
Периодическая печать и издательства	200	771	1202	1100000000	000	36 343 262,93	6 650 000,00	29 693 262,93
Подпрограмма "Информационная среда"	200	771	1202	1130000000	000	36 343 262,93	6 650 000,00	29 693 262,93
Основное мероприятие "Информирование населения Приморского края"	200	771	1202	1130200000	000	22 304 000,00	300 000,00	22 004 000,00
Информирование населения о реализации государственных программ Приморского края в средствах массовой информации	200	771	1202	1130298750	000	22 304 000,00	300 000,00	22 004 000,00
Закупка товаров, работ и услуг для обеспечения государственных (муниципальных) нужд	200	771	1202	1130298750	200	22 304 000,00	300 000,00	22 004 000,00
Иные закупки товаров, работ и услуг для обеспечения государственных (муниципальных) нужд	200	771	1202	1130298750	240	22 304 000,00	300 000,00	22 004 000,00
Прочая закупка товаров, работ и услуг	200	771	1202	1130298750	244	22 304 000,00	300 000,00	22 004 000,00
Основное мероприятие "Обеспечение доступа граждан к информации о реализации государственных программ Приморского края, о социально значимых мероприятиях, о мероприятиях, направленных на достижение общественно полезных целей, а также на обеспечение интересов государства"	200	771	1202	1130300000	000	14 039 262,93	6 350 000,00	7 689 262,93
Расходы на обеспечение деятельности (оказание услуг, выполнение работ) краевых государственных учреждений, осуществляющих деятельность в сфере средств массовой информации	200	771	1202	1130398730	000	14 039 262,93	6 350 000,00	7 689 262,93
Предоставление субсидий бюджетным, автономным учреждениям и иным некоммерческим организациям	200	771	1202	1130398730	600	14 039 262,93	6 350 000,00	7 689 262,93
Субсидии бюджетным учреждениям	200	771	1202	1130398730	610	14 039 262,93	6 350 000,00	7 689 262,93
Субсидии бюджетным учреждениям на финансовое обеспечение государственного (муниципального) задания на оказание государственных (муниципальных) услуг (выполнение работ)	200	771	1202	1130398730	611	14 039 262,93	6 350 000,00	7 689 262,93
Другие вопросы в области средств массовой информации	200	771	1204	1100000000	000	72 791 355,56	17 748 109,18	55 043 246,38
Подпрограмма "Информационная среда"	200	771	1204	1130000000	000	72 791 355,56	17 748 109,18	55 043 246,38
Основное мероприятие "Обеспечение доступа граждан к информации о реализации государственных программ Приморского края, о социально значимых мероприятиях, о мероприятиях, направленных на достижение общественно полезных целей, а также на обеспечение интересов государства"	200	771	1204	1130300000	000	72 791 355,56	17 748 109,18	55 043 246,38
Расходы на обеспечение деятельности (оказание услуг, выполнение работ) краевых государственных учреждений	200	771	1204	1130370590	000	46 929 555,56	17 748 109,18	29 181 446,38
Расходы на выплаты персоналу в целях обеспечения выполнения функций государственными (муниципальными) органами, казенными учреждениями, органами управления государственными внебюджетными фондами	200	771	1204	1130370590	100	37 116 324,56	16 297 208,68	20 819 115,88
Расходы на выплаты персоналу казенных учреждений	200	771	1204	1130370590	110	37 116 324,56	16 297 208,68	20 819 115,88
Фонд оплаты труда учреждений	200	771	1204	1130370590	111	27 232 120,30	12 423 306,01	14 808 814,29
Иные выплаты персоналу учреждений, за исключением фонда оплаты труда	200	771	1204	1130370590	112	1 660 105,00	486 945,84	1 173 159,16
Взносы по обязательному социальному страхованию на выплаты по оплате труда работников и иные выплаты работникам учреждений	200	771	1204	1130370590	119	8 224 099,26	3 386 956,83	4 837 142,43
Закупка товаров, работ и услуг для обеспечения государственных (муниципальных) нужд	200	771	1204	1130370590	200	9 813 231,00	1 450 900,50	8 362 330,50
Иные закупки товаров, работ и услуг для обеспечения государственных (муниципальных) нужд	200	771	1204	1130370590	240	9 813 231,00	1 450 900,50	8 362 330,50
Прочая закупка товаров, работ и услуг	200	771	1204	1130370590	244	9 813 231,00	1 450 900,50	8 362 330,50
Субсидии из краевого бюджета организациям на частичное возмещение расходов, связанных с производством и распространением социально значимой продукции средств массовой информации, печатной продукции, а также проведением социально значимых мероприятий в области массовых коммуникаций и информационного обеспечения населения Приморского края	200	771	1204	1130398710	000	23 911 800,00	0,00	23 911 800,00
Предоставление субсидий бюджетным, автономным учреждениям и иным некоммерческим организациям	200	771	1204	1130398710	600	3 000 000,00	0,00	3 000 000,00
Субсидии некоммерческим организациям (за исключением государственных (муниципальных) учреждений)	200	771	1204	1130398710	630	3 000 000,00	0,00	3 000 000,00
Субсидии на возмещение недополученных доходов и (или) возмещение фактически понесенных затрат	200	771	1204	1130398710	631	3 000 000,00	0,00	3 000 000,00
Иные бюджетные ассигнования	200	771	1204	1130398710	800	20 911 800,00	0,00	20 911 800,00
Субсидии юридическим лицам (кроме некоммерческих организаций), индивидуальным предпринимателям, физическим лицам - производителям товаров, работ, услуг	200	771	1204	1130398710	810	20 911 800,00	0,00	20 911 800,00
Субсидии на возмещение недополученных доходов и (или) возмещение фактически понесенных затрат в связи с производством (реализацией) товаров, выполнением работ, оказанием услуг	200	771	1204	1130398710	811	20 911 800,00	0,00	20 911 800,00
Предоставление субсидий из краевого бюджета в виде грантов бюджетным и автономным учреждениям, осуществляющим деятельность в сфере производства и распространения социально значимой продукции средств массовой информации	200	771	1204	1130398720	000	1 950 000,00	0,00	1 950 000,00
Предоставление субсидий бюджетным, автономным учреждениям и иным некоммерческим организациям	200	771	1204	1130398720	600	1 950 000,00	0,00	1 950 000,00
Субсидии бюджетным учреждениям	200	771	1204	1130398720	610	806 159,74	0,00	806 159,74
Гранты в форме субсидии бюджетным учреждениям	200	771	1204	1130398720	613	806 159,74	0,00	806 159,74
Субсидии автономным учреждениям	200	771	1204	1130398720	620	1 143 840,26	0,00	1 143 840,26
Гранты в форме субсидии автономным учреждениям	200	771	1204	1130398720	623	1 143 840,26	0,00	1 143 840,26
Департамент по координации правоохранительной деятельности, исполнения административного законодательства и обеспечения деятельности мировых судей Приморского края	200	785	0000	1100000000	000	62 455 613,00	0,00	62 455 613,00
ОБЩЕГОСУДАРСТВЕННЫЕ ВОПРОСЫ	200	785	0100	1100000000	000	62 455 613,00	0,00	62 455 613,00
Судебная система	200	785	0105	1100000000	000	62 455 613,00	0,00	62 455 613,00
Подпрограмма "Развитие цифровой экономики в Приморском крае"	200	785	0105	1110000000	000	62 455 613,00	0,00	62 455 613,00
Федеральный проект "Информационная инфраструктура"	200	785	0105	111D200000	000	62 455 613,00	0,00	62 455 613,00
Обеспечение на участках мировых судей формирования и функционирования необходимой информационно-технологической и телекоммуникационной инфраструктуры для организации защищенного межведомственного электронного взаимодействия, приема исковых заявлений, направляемых в электронном виде, и организации участия в заседаниях мировых судей в режиме видео-конференц-связи	200	785	0105	111D255890	000	62 455 613,00	0,00	62 455 613,00
Закупка товаров, работ и услуг для обеспечения государственных (муниципальных) нужд	200	785	0105	111D255890	200	62 455 613,00	0,00	62 455 613,00
Иные закупки товаров, работ и услуг для обеспечения государственных (муниципальных) нужд	200	785	0105	111D255890	240	62 455 613,00	0,00	62 455 613,00
Прочая закупка товаров, работ и услуг	200	785	0105	111D255890	244	62 455 613,00	0,00	62 455 613,00
Министерство профессионального образования и занятости населения Приморского края	200	810	0000	1100000000	000	7 747 558,00	0,00	7 747 558,00
НАЦИОНАЛЬНАЯ ЭКОНОМИКА	200	810	0400	1100000000	000	7 747 558,00	0,00	7 747 558,00
Общеэкономические вопросы	200	810	0401	1100000000	000	7 747 558,00	0,00	7 747 558,00
Подпрограмма "Развитие инфраструктуры общего пользования для повышения доступности и качества предоставления государственных и муниципальных услуг»	200	810	0401	1120000000	000	7 747 558,00	0,00	7 747 558,00
Основное мероприятие "Обеспечение и развитие единого информационного коммуникационного пространства предоставления услуг социальной сферы Приморского края"	200	810	0401	1120200000	000	7 747 558,00	0,00	7 747 558,00
Расходы на обеспечение деятельности (оказание услуг, выполнение работ) краевых государственных учреждений	200	810	0401	1120270590	000	7 747 558,00	0,00	7 747 558,00
Закупка товаров, работ и услуг для обеспечения государственных (муниципальных) нужд	200	810	0401	1120270590	200	7 747 558,00	0,00	7 747 558,00
Иные закупки товаров, работ и услуг для обеспечения государственных (муниципальных) нужд	200	810	0401	1120270590	240	7 747 558,00	0,00	7 747 558,00
Прочая закупка товаров, работ и услуг	200	810	0401	1120270590	244	7 747 558,00	0,00	7 747 558,00
Государственная программа Приморского края "Развитие транспортного комплекса Приморского края" на 2020 - 2027 годы	200	000	0000	1200000000	000	25 704 809 911,71	9 704 819 700,64	15 999 990 211,07
Министерство транспорта и дорожного хозяйства Приморского края	200	754	0000	1200000000	000	25 704 809 911,71	9 704 819 700,64	15 999 990 211,07
НАЦИОНАЛЬНАЯ ЭКОНОМИКА	200	754	0400	1200000000	000	25 704 809 911,71	9 704 819 700,64	15 999 990 211,07
Транспорт	200	754	0408	1200000000	000	2 436 768 270,47	1 116 491 865,74	1 320 276 404,73
Подпрограмма "Развитие транспортного комплекса в Приморском крае"	200	754	0408	1210000000	000	1 182 588 524,47	556 561 786,44	626 026 738,03
Основное мероприятие "Организация транспортного обслуживания населения железнодорожным транспортом в пригородном сообщении на территории Приморского края"	200	754	0408	1210100000	000	482 496 246,00	175 254 326,34	307 241 919,66
Субсидии организациям железнодорожного транспорта на возмещение недополученных доходов в связи с перевозкой пассажиров железнодорожным транспортом общего пользования в пригородном сообщении на территории Приморского края по предельным тарифам	200	754	0408	1210160130	000	482 496 246,00	175 254 326,34	307 241 919,66
Иные бюджетные ассигнования	200	754	0408	1210160130	800	482 496 246,00	175 254 326,34	307 241 919,66
Субсидии юридическим лицам (кроме некоммерческих организаций), индивидуальным предпринимателям, физическим лицам - производителям товаров, работ, услуг	200	754	0408	1210160130	810	482 496 246,00	175 254 326,34	307 241 919,66
Субсидии на возмещение недополученных доходов и (или) возмещение фактически понесенных затрат в связи с производством (реализацией) товаров, выполнением работ, оказанием услуг	200	754	0408	1210160130	811	482 496 246,00	175 254 326,34	307 241 919,66
Основное мероприятие "Организация транспортного обслуживания населения воздушным транспортом на местных воздушных линиях Приморского края"	200	754	0408	1210200000	000	700 088 624,37	381 303 806,00	318 784 818,37
Субсидии из краевого бюджета юридическим лицам на возмещение недополученных доходов, возникающих в связи с регулированием органами исполнительной власти Приморского края тарифов на перевозки пассажиров и багажа воздушным транспортом на местных воздушных линиях Приморского края	200	754	0408	1210260770	000	220 508 624,37	96 555 437,00	123 953 187,37
Иные бюджетные ассигнования	200	754	0408	1210260770	800	220 508 624,37	96 555 437,00	123 953 187,37
Субсидии юридическим лицам (кроме некоммерческих организаций), индивидуальным предпринимателям, физическим лицам - производителям товаров, работ, услуг	200	754	0408	1210260770	810	220 508 624,37	96 555 437,00	123 953 187,37
Субсидии на возмещение недополученных доходов и (или) возмещение фактически понесенных затрат в связи с производством (реализацией) товаров, выполнением работ, оказанием услуг	200	754	0408	1210260770	811	220 508 624,37	96 555 437,00	123 953 187,37

Субсидии из краевого бюджета авиационным предприятиям на финансовое обеспечение затрат на содержание и организацию эксплуатации аэропортов и (или) аэродромов, вертодромов, посадочных площадок гражданской авиации, воздушных судов, находящихся в собственности Приморского края и (или) приобретаемых по договорам финансовой аренды (лизинга) в собственность Приморского края, а также на приобретение имущества, необходимого для осуществления пассажирских перевозок на местных воздушных линиях в Приморском крае	200	754	0408	1210261280	000	479 580 000,00	284 748 369,00	194 831 631,00
Иные бюджетные ассигнования	200	754	0408	1210261280	800	479 580 000,00	284 748 369,00	194 831 631,00
Субсидии юридическим лицам (кроме некоммерческих организаций), индивидуальным предпринимателям, физическим лицам - производителям товаров, работ, услуг	200	754	0408	1210261280	810	479 580 000,00	284 748 369,00	194 831 631,00
Субсидии (гранты в форме субсидий) на финансовое обеспечение затрат в связи с производством (реализацией) товаров, выполнением работ, оказанием услуг, не подлежащие казначейскому сопровождению	200	754	0408	1210261280	813	479 580 000,00	284 748 369,00	194 831 631,00
Основное мероприятие "Организация транспортного обслуживания населения внеуличным транспортом на территории Приморского края"	200	754	0408	1210300000	000	3 654,10	3 654,10	0,00
Осуществление отдельных государственных полномочий по организации транспортного обслуживания населения внеуличным транспортом	200	754	0408	1210393170	000	3 654,10	3 654,10	0,00
Межбюджетные трансферты	200	754	0408	1210393170	500	3 654,10	3 654,10	0,00
Субвенции	200	754	0408	1210393170	530	3 654,10	3 654,10	0,00
Подпрограмма "Управление в сфере реализации развития транспортного комплекса и дорожной отрасли в Приморском крае"	200	754	0408	1240000000	000	1 254 179 746,00	559 930 079,30	694 249 666,70
Основное мероприятие "Государственное управление и регулирование в сфере транспорта и дорожного хозяйства Приморского края"	200	754	0408	1240100000	000	1 254 179 746,00	559 930 079,30	694 249 666,70
Руководство и управление в сфере установленных функций органов государственной власти Приморского края	200	754	0408	1240110030	000	109 748 079,00	50 368 845,82	59 379 233,18
Расходы на выплаты персоналу в целях обеспечения выполнения функций государственными (муниципальными) органами, казенными учреждениями, органами управления государственными внебюджетными фондами	200	754	0408	1240110030	100	106 682 386,00	49 359 477,50	57 322 908,50
Расходы на выплаты персоналу государственных (муниципальных) органов	200	754	0408	1240110030	120	106 682 386,00	49 359 477,50	57 322 908,50
Фонд оплаты труда государственных (муниципальных) органов	200	754	0408	1240110030	121	81 030 926,00	39 069 426,73	41 961 499,27
Иные выплаты персоналу государственных (муниципальных) органов, за исключением фонда оплаты труда	200	754	0408	1240110030	122	1 180 120,00	42 660,00	1 137 460,00
Взносы по обязательному социальному страхованию на выплаты денежного содержания и иные выплаты работникам государственных (муниципальных) органов	200	754	0408	1240110030	129	24 471 340,00	10 247 390,77	14 223 949,23
Закупка товаров, работ и услуг для обеспечения государственных (муниципальных) нужд	200	754	0408	1240110030	200	3 063 783,00	1 008 890,32	2 054 892,68
Иные закупки товаров, работ и услуг для обеспечения государственных (муниципальных) нужд	200	754	0408	1240110030	240	3 063 783,00	1 008 890,32	2 054 892,68
Прочая закупка товаров, работ и услуг	200	754	0408	1240110030	244	3 063 783,00	1 008 890,32	2 054 892,68
Иные бюджетные ассигнования	200	754	0408	1240110030	800	1 910,00	478,00	1 432,00
Уплата налогов, сборов и иных платежей	200	754	0408	1240110030	850	1 910,00	478,00	1 432,00
Уплата прочих налогов, сборов	200	754	0408	1240110030	852	1 910,00	478,00	1 432,00
Управление и распоряжение имуществом, находящимся в собственности и ведении Приморского края	200	754	0408	1240120780	000	1 144 217 107,00	509 461 753,48	634 755 353,52
Иные бюджетные ассигнования	200	754	0408	1240120780	800	1 144 217 107,00	509 461 753,48	634 755 353,52
Уплата налогов, сборов и иных платежей	200	754	0408	1240120780	850	1 144 217 107,00	509 461 753,48	634 755 353,52
Уплата налога на имущество организаций и земельного налога	200	754	0408	1240120780	851	1 144 217 107,00	509 461 753,48	634 755 353,52
Страхование государственных гражданских служащих Приморского края	200	754	0408	1240121790	000	214 560,00	99 480,00	115 080,00
Закупка товаров, работ и услуг для обеспечения государственных (муниципальных) нужд	200	754	0408	1240121790	200	214 560,00	99 480,00	115 080,00
Иные закупки товаров, работ и услуг для обеспечения государственных (муниципальных) нужд	200	754	0408	1240121790	240	214 560,00	99 480,00	115 080,00
Прочая закупка товаров, работ и услуг	200	754	0408	1240121790	244	214 560,00	99 480,00	115 080,00
Дорожное хозяйство (дорожные фонды)	200	754	0409	1200000000	000	23 268 041 641,24	8 588 327 834,90	14 679 713 806,34
Подпрограмма "Развитие дорожной отрасли в Приморском крае"	200	754	0409	1220000000	000	23 196 488 598,27	8 557 827 095,58	14 638 661 502,69
Основное мероприятие "Восстановление и поддержание до нормативных требований транспортно-эксплуатационного состояния автомобильных дорог общего пользования регионального или межмуниципального и местного значения Приморского края"	200	754	0409	1220100000	000	8 792 115 012,39	2 270 102 194,36	6 522 012 818,03
Содержание автомобильных дорог регионального или межмуниципального значения на территории Приморского края	200	754	0409	1220121090	000	4 306 651 373,50	1 548 418 449,64	2 758 232 923,86
Закупка товаров, работ и услуг для обеспечения государственных (муниципальных) нужд	200	754	0409	1220121090	200	4 306 651 373,50	1 548 418 449,64	2 758 232 923,86
Иные закупки товаров, работ и услуг для обеспечения государственных (муниципальных) нужд	200	754	0409	1220121090	240	4 306 651 373,50	1 548 418 449,64	2 758 232 923,86
Прочая закупка товаров, работ и услуг	200	754	0409	1220121090	244	4 208 651 373,50	1 519 681 657,84	2 688 969 715,66
Закупка энергетических ресурсов	200	754	0409	1220121090	247	98 000 000,00	28 736 791,80	69 263 208,20
Ремонт автомобильных дорог регионального или межмуниципального значения на территории Приморского края	200	754	0409	1220121100	000	2 562 851 064,35	493 120 176,52	2 069 730 887,83
Закупка товаров, работ и услуг для обеспечения государственных (муниципальных) нужд	200	754	0409	1220121100	200	2 562 851 064,35	493 120 176,52	2 069 730 887,83
Иные закупки товаров, работ и услуг для обеспечения государственных (муниципальных) нужд	200	754	0409	1220121100	240	2 562 851 064,35	493 120 176,52	2 069 730 887,83
Прочая закупка товаров, работ и услуг	200	754	0409	1220121100	244	2 562 851 064,35	493 120 176,52	2 069 730 887,83
Исполнение постановлений по делам об административных правонарушениях	200	754	0409	1220122910	000	2 550 000,00	0,00	2 550 000,00
Иные бюджетные ассигнования	200	754	0409	1220122910	800	2 550 000,00	0,00	2 550 000,00
Уплата налогов, сборов и иных платежей	200	754	0409	1220122910	850	2 550 000,00	0,00	2 550 000,00
Уплата иных платежей	200	754	0409	1220122910	853	2 550 000,00	0,00	2 550 000,00
Реализация полномочий в сфере предоставления государственных услуг по транспортной и дорожной деятельности	200	754	0409	1220123130	000	20 000,00	0,00	20 000,00
Закупка товаров, работ и услуг для обеспечения государственных (муниципальных) нужд	200	754	0409	1220123130	200	20 000,00	0,00	20 000,00
Иные закупки товаров, работ и услуг для обеспечения государственных (муниципальных) нужд	200	754	0409	1220123130	240	20 000,00	0,00	20 000,00
Прочая закупка товаров, работ и услуг	200	754	0409	1220123130	244	20 000,00	0,00	20 000,00
Членские взносы в Ассоциацию "РАДОР"	200	754	0409	1220123480	000	240 000,00	120 000,00	120 000,00
Иные бюджетные ассигнования	200	754	0409	1220123480	800	240 000,00	120 000,00	120 000,00
Уплата налогов, сборов и иных платежей	200	754	0409	1220123480	850	240 000,00	120 000,00	120 000,00
Уплата иных платежей	200	754	0409	1220123480	853	240 000,00	120 000,00	120 000,00
Расходы, связанные с исполнением судебных актов и решений налоговых органов	200	754	0409	1220129050	000	24 316 774,54	16 556 346,04	7 760 428,50
Иные бюджетные ассигнования	200	754	0409	1220129050	800	24 316 774,54	16 556 346,04	7 760 428,50
Исполнение судебных актов	200	754	0409	1220129050	830	566 774,54	306 346,04	260 428,50
Исполнение судебных актов Российской Федерации и мировых соглашений по возмещению причиненного вреда	200	754	0409	1220129050	831	566 774,54	306 346,04	260 428,50
Уплата налогов, сборов и иных платежей	200	754	0409	1220129050	850	23 750 000,00	16 250 000,00	7 500 000,00
Уплата иных платежей	200	754	0409	1220129050	853	23 750 000,00	16 250 000,00	7 500 000,00
Восстановление автомобильных дорог регионального, межмуниципального и местного значения при ликвидации последствий чрезвычайных ситуаций за счет межбюджетных трансфертов из федерального бюджета	200	754	0409	1220154790	000	39 852 200,00	26 674 837,20	13 177 362,80
Закупка товаров, работ и услуг для обеспечения государственных (муниципальных) нужд	200	754	0409	1220154790	200	39 852 200,00	26 674 837,20	13 177 362,80
Иные закупки товаров, работ и услуг для обеспечения государственных (муниципальных) нужд	200	754	0409	1220154790	240	39 852 200,00	26 674 837,20	13 177 362,80
Прочая закупка товаров, работ и услуг	200	754	0409	1220154790	244	39 852 200,00	26 674 837,20	13 177 362,80
Финансирование дорожной деятельности в отношении автомобильных дорог общего пользования регионального или межмуниципального, местного значения	200	754	0409	1220157840	000	605 633 600,00	185 212 384,96	420 421 215,04
Закупка товаров, работ и услуг для обеспечения государственных (муниципальных) нужд	200	754	0409	1220157840	200	605 633 600,00	185 212 384,96	420 421 215,04
Иные закупки товаров, работ и услуг для обеспечения государственных (муниципальных) нужд	200	754	0409	1220157840	240	605 633 600,00	185 212 384,96	420 421 215,04
Прочая закупка товаров, работ и услуг	200	754	0409	1220157840	244	605 633 600,00	185 212 384,96	420 421 215,04
Финансирование дорожной деятельности в отношении автомобильных дорог общего пользования регионального или межмуниципального, местного значения за счет средств резервного фонда Правительства Российской Федерации	200	754	0409	122015784F	000	1 100 000 000,00	0,00	1 100 000 000,00
Закупка товаров, работ и услуг для обеспечения государственных (муниципальных) нужд	200	754	0409	122015784F	200	1 100 000 000,00	0,00	1 100 000 000,00
Иные закупки товаров, работ и услуг для обеспечения государственных (муниципальных) нужд	200	754	0409	122015784F	240	1 100 000 000,00	0,00	1 100 000 000,00
Прочая закупка товаров, работ и услуг	200	754	0409	122015784F	244	1 100 000 000,00	0,00	1 100 000 000,00
Реализация мероприятий планов социального развития центров экономического роста субъектов Российской Федерации, входящих в состав Дальневосточного федерального округа за счет средств резервного фонда Правительства Российской Федерации	200	754	0409	12201R505F	000	150 000 000,00	0,00	150 000 000,00
Закупка товаров, работ и услуг для обеспечения государственных (муниципальных) нужд	200	754	0409	12201R505F	200	150 000 000,00	0,00	150 000 000,00
Иные закупки товаров, работ и услуг для обеспечения государственных (муниципальных) нужд	200	754	0409	12201R505F	240	150 000 000,00	0,00	150 000 000,00
Прочая закупка товаров, работ и услуг	200	754	0409	12201R505F	244	150 000 000,00	0,00	150 000 000,00
Основное мероприятие "Содействие развитию автомобильных дорог общего пользования регионального или межмуниципального значения Приморского края"	200	754	0409	1220200000	000	8 263 062 256,92	4 760 936 366,04	3 502 125 890,88
Документация по планировке территорий	200	754	0409	1220223490	000	32 164 930,44	3 942 833,13	28 222 097,31
Закупка товаров, работ и услуг для обеспечения государственных (муниципальных) нужд	200	754	0409	1220223490	200	32 164 930,44	3 942 833,13	28 222 097,31
Иные закупки товаров, работ и услуг для обеспечения государственных (муниципальных) нужд	200	754	0409	1220223490	240	32 164 930,44	3 942 833,13	28 222 097,31
Прочая закупка товаров, работ и услуг	200	754	0409	1220223490	244	32 164 930,44	3 942 833,13	28 222 097,31
Проектирование (включая изыскания), строительство, реконструкция автомобильных дорог общего пользования регионального или межмуниципального значения и искусственных сооружений на них	200	754	0409	1220244000	000	3 565 349 067,46	708 582 935,30	2 856 766 132,16
Капитальные вложения в объекты государственной (муниципальной) собственности	200	754	0409	1220244000	400	3 565 349 067,46	708 582 935,30	2 856 766 132,16

Бюджетные инвестиции	200	754	0409	1220244000	410	3 565 349 067,46	708 582 935,30	2 856 766 132,16
Бюджетные инвестиции в объекты капитального строительства государственной (муниципальной) собственности	200	754	0409	1220244000	414	3 565 349 067,46	708 582 935,30	2 856 766 132,16
Капитальные вложения в объекты государственной собственности субъектов Российской Федерации (строительство автомобильной дороги Владивосток - Находка - порт Восточный на участке км 18 + 500 - км 40 + 800 в Приморском крае, софинансируемой из федерального бюджета)	200	754	0409	12202R1110	000	4 465 548 259,02	4 048 410 597,61	417 137 661,41
Капитальные вложения в объекты государственной (муниципальной) собственности	200	754	0409	12202R1110	400	4 465 548 259,02	4 048 410 597,61	417 137 661,41
Бюджетные инвестиции	200	754	0409	12202R1110	410	4 465 548 259,02	4 048 410 597,61	417 137 661,41
Бюджетные инвестиции в объекты капитального строительства государственной (муниципальной) собственности	200	754	0409	12202R1110	414	4 465 548 259,02	4 048 410 597,61	417 137 661,41
Реализация мероприятий планов социального развития центров экономического роста субъектов Российской Федерации, входящих в состав Дальневосточного федерального округа (Обоснование инвестиций по II этапу строительства Владивостокской кольцевой автомобильной дороги. Ул. Казанская - ул. Русская - ул. Маковского)	200	754	0409	12202R5052	000	200 000 000,00	0,00	200 000 000,00
Капитальные вложения в объекты государственной (муниципальной) собственности	200	754	0409	12202R5052	400	200 000 000,00	0,00	200 000 000,00
Бюджетные инвестиции	200	754	0409	12202R5052	410	200 000 000,00	0,00	200 000 000,00
Бюджетные инвестиции в объекты капитального строительства государственной (муниципальной) собственности	200	754	0409	12202R5052	414	200 000 000,00	0,00	200 000 000,00
Основное мероприятие "Поддержка дорожного хозяйства муниципальных образований Приморского края"	200	754	0409	1220300000	000	2 715 955 256,96	356 703 699,36	2 359 251 557,60
Проектирование, строительство, реконструкция автомобильных дорог общего пользования (за исключением автомобильных дорог федерального значения) с твердым покрытием до сельских населенных пунктов, не имеющих круглогодичной связи с сетью автомобильных дорог общего пользования, а также их капитальный ремонт и ремонт за счет средств дорожного фонда Приморского края	200	754	0409	1220392250	000	30 000 000,00	0,00	30 000 000,00
Межбюджетные трансферты	200	754	0409	1220392250	500	30 000 000,00	0,00	30 000 000,00
Субсидии	200	754	0409	1220392250	520	30 000 000,00	0,00	30 000 000,00
Субсидии, за исключением субсидий на софинансирование капитальных вложений в объекты государственной (муниципальной) собственности	200	754	0409	1220392250	521	30 000 000,00	0,00	30 000 000,00
Проектирование, строительство, капитальный ремонт и ремонт подъездных автомобильных дорог, проездов к земельным участкам, предоставленным (предоставляемым) на бесплатной основе гражданам, имеющим трех и более детей, и гражданам, имеющим двух детей, а также молодым семьям, за счет дорожного фонда Приморского края	200	754	0409	1220392380	000	32 620 080,00	6 250 105,15	26 369 974,85
Межбюджетные трансферты	200	754	0409	1220392380	500	32 620 080,00	6 250 105,15	26 369 974,85
Субсидии	200	754	0409	1220392380	520	32 620 080,00	6 250 105,15	26 369 974,85
Субсидии на софинансирование капитальных вложений в объекты государственной (муниципальной) собственности	200	754	0409	1220392380	522	32 620 080,00	6 250 105,15	26 369 974,85
Капитальный ремонт и ремонт автомобильных дорог общего пользования населенных пунктов за счет дорожного фонда Приморского края	200	754	0409	1220392390	000	1 596 667 030,62	257 359 704,26	1 339 307 326,36
Межбюджетные трансферты	200	754	0409	1220392390	500	1 596 667 030,62	257 359 704,26	1 339 307 326,36
Субсидии	200	754	0409	1220392390	520	1 596 667 030,62	257 359 704,26	1 339 307 326,36
Субсидии, за исключением субсидий на софинансирование капитальных вложений в объекты государственной (муниципальной) собственности	200	754	0409	1220392390	521	1 596 667 030,62	257 359 704,26	1 339 307 326,36
Капитальный ремонт и ремонт дворовых территорий многоквартирных домов, проездов к дворовым территориям многоквартирных домов населенных пунктов за счет дорожного фонда Приморского края	200	754	0409	1220392400	000	200 000 000,00	21 685 257,44	178 314 742,56
Межбюджетные трансферты	200	754	0409	1220392400	500	200 000 000,00	21 685 257,44	178 314 742,56
Субсидии	200	754	0409	1220392400	520	200 000 000,00	21 685 257,44	178 314 742,56
Субсидии, за исключением субсидий на софинансирование капитальных вложений в объекты государственной (муниципальной) собственности	200	754	0409	1220392400	521	200 000 000,00	21 685 257,44	178 314 742,56
Проектирование, строительство (реконструкция) автомобильных дорог общего пользования населенных пунктов за счет дорожного фонда Приморского края	200	754	0409	1220392450	000	303 511 646,34	14 259 100,81	289 252 545,53
Межбюджетные трансферты	200	754	0409	1220392450	500	303 511 646,34	14 259 100,81	289 252 545,53
Субсидии	200	754	0409	1220392450	520	303 511 646,34	14 259 100,81	289 252 545,53
Субсидии на софинансирование капитальных вложений в объекты государственной (муниципальной) собственности	200	754	0409	1220392450	522	303 511 646,34	14 259 100,81	289 252 545,53
Содержание автомобильных дорог местного значения за счет дорожного фонда Приморского края	200	754	0409	1220392590	000	300 000 000,00	57 149 531,70	242 850 468,30
Межбюджетные трансферты	200	754	0409	1220392590	500	300 000 000,00	57 149 531,70	242 850 468,30
Субсидии	200	754	0409	1220392590	520	300 000 000,00	57 149 531,70	242 850 468,30
Субсидии, за исключением субсидий на софинансирование капитальных вложений в объекты государственной (муниципальной) собственности	200	754	0409	1220392590	521	300 000 000,00	57 149 531,70	242 850 468,30
Реализация мероприятий планов социального развития центров экономического роста субъектов Российской Федерации, входящих в состав Дальневосточного федерального округа (Ремонт автомобильных дорог общего пользования местного значения Владивостокского городского округа)	200	754	0409	12203R5053	000	103 156 500,00	0,00	103 156 500,00
Межбюджетные трансферты	200	754	0409	12203R5053	500	103 156 500,00	0,00	103 156 500,00
Субсидии	200	754	0409	12203R5053	520	103 156 500,00	0,00	103 156 500,00
Субсидии, за исключением субсидий на софинансирование капитальных вложений в объекты государственной (муниципальной) собственности	200	754	0409	12203R5053	521	103 156 500,00	0,00	103 156 500,00
Реализация мероприятий планов социального развития центров экономического роста субъектов Российской Федерации, входящих в состав Дальневосточного федерального округа за счет средств резервного фонда Правительства Российской Федерации	200	754	0409	12203R505F	000	150 000 000,00	0,00	150 000 000,00
Межбюджетные трансферты	200	754	0409	12203R505F	500	150 000 000,00	0,00	150 000 000,00
Субсидии	200	754	0409	12203R505F	520	150 000 000,00	0,00	150 000 000,00
Субсидии, за исключением субсидий на софинансирование капитальных вложений в объекты государственной (муниципальной) собственности	200	754	0409	12203R505F	521	150 000 000,00	0,00	150 000 000,00
Основное мероприятие "Научно-исследовательские, опытно-конструкторские и технологические работы в сфере дорожного хозяйства"	200	754	0409	1220400000	000	70 000 000,00	0,00	70 000 000,00
Выполнение научно-исследовательской работы по разработке документов транспортного планирования Приморского края (Программа комплексного развития транспортной инфраструктуры, Комплексная схема организации транспортного обслуживания населения)	200	754	0409	1220424310	000	70 000 000,00	0,00	70 000 000,00
Закупка товаров, работ и услуг для обеспечения государственных (муниципальных) нужд	200	754	0409	1220424310	200	70 000 000,00	0,00	70 000 000,00
Иные закупки товаров, работ и услуг для обеспечения государственных (муниципальных) нужд	200	754	0409	1220424310	240	70 000 000,00	0,00	70 000 000,00
Прочая закупка товаров, работ и услуг	200	754	0409	1220424310	244	70 000 000,00	0,00	70 000 000,00
Федеральный проект "Региональная и местная дорожная сеть"	200	754	0409	122R100000	000	3 355 356 072,00	1 170 084 835,82	2 185 271 236,18
Развитие инфраструктуры дорожного хозяйства	200	754	0409	122R153890	000	500 000 000,00	275 018 231,46	224 981 768,54
Капитальные вложения в объекты государственной (муниципальной) собственности	200	754	0409	122R153890	400	500 000 000,00	275 018 231,46	224 981 768,54
Бюджетные инвестиции	200	754	0409	122R153890	410	500 000 000,00	275 018 231,46	224 981 768,54
Бюджетные инвестиции в объекты капитального строительства государственной (муниципальной) собственности	200	754	0409	122R153890	414	500 000 000,00	275 018 231,46	224 981 768,54
Финансовое обеспечение дорожной деятельности в рамках реализации национального проекта "Безопасные качественные дороги" (на автомобильных дорогах регионального или межмуниципального значения на территории Приморского края)	200	754	0409	122R153931	000	1 546 292 520,00	613 388 159,07	932 904 360,93
Закупка товаров, работ и услуг для обеспечения государственных (муниципальных) нужд	200	754	0409	122R153931	200	1 546 292 520,00	613 388 159,07	932 904 360,93
Иные закупки товаров, работ и услуг для обеспечения государственных (муниципальных) нужд	200	754	0409	122R153931	240	1 546 292 520,00	613 388 159,07	932 904 360,93
Прочая закупка товаров, работ и услуг	200	754	0409	122R153931	244	1 546 292 520,00	613 388 159,07	932 904 360,93
Финансовое обеспечение дорожной деятельности в рамках реализации национального проекта "Безопасные качественные дороги" (на автомобильных дорогах местного значения на территории Приморского края)	200	754	0409	122R153932	000	632 167 452,00	132 185 529,25	499 981 922,75
Межбюджетные трансферты	200	754	0409	122R153932	500	632 167 452,00	132 185 529,25	499 981 922,75
Иные межбюджетные трансферты	200	754	0409	122R153932	540	632 167 452,00	132 185 529,25	499 981 922,75
Приведение в нормативное состояние автомобильных дорог и искусственных дорожных сооружений в рамках реализации национального проекта "Безопасные качественные дороги"	200	754	0409	122R153940	000	676 896 100,00	149 492 916,04	527 403 183,96
Закупка товаров, работ и услуг для обеспечения государственных (муниципальных) нужд	200	754	0409	122R153940	200	676 896 100,00	149 492 916,04	527 403 183,96
Иные закупки товаров, работ и услуг для обеспечения государственных (муниципальных) нужд	200	754	0409	122R153940	240	676 896 100,00	149 492 916,04	527 403 183,96
Прочая закупка товаров, работ и услуг	200	754	0409	122R153940	244	676 896 100,00	149 492 916,04	527 403 183,96
Подпрограмма "Управление в сфере реализации развития транспортного комплекса и дорожной отрасли в Приморском крае"	200	754	0409	1240000000	000	71 553 042,97	30 500 739,32	41 052 303,65
Основное мероприятие "Государственное управление и регулирование в сфере транспорта и дорожного хозяйства Приморского края"	200	754	0409	1240100000	000	71 553 042,97	30 500 739,32	41 052 303,65
Расходы на обеспечение деятельности (оказание услуг, выполнение работ) краевых государственных учреждений	200	754	0409	1240170590	000	71 553 042,97	30 500 739,32	41 052 303,65
Расходы на выплаты персоналу в целях обеспечения выполнения функций государственными (муниципальными) органами, казенными учреждениями, органами управления государственными внебюджетными фондами	200	754	0409	1240170590	100	59 613 532,97	26 266 629,35	33 346 903,62
Расходы на выплаты персоналу казенных учреждений	200	754	0409	1240170590	110	59 613 532,97	26 266 629,35	33 346 903,62
Фонд оплаты труда учреждений	200	754	0409	1240170590	111	45 133 403,76	20 250 155,50	24 883 248,26
Иные выплаты персоналу учреждений, за исключением фонда оплаты труда	200	754	0409	1240170590	112	849 840,00	552 025,00	297 815,00
Взносы по обязательному социальному страхованию на выплаты по оплате труда работников и иные выплаты работникам учреждений	200	754	0409	1240170590	119	13 630 289,21	5 464 448,85	8 165 840,36
Закупка товаров, работ и услуг для обеспечения государственных (муниципальных) нужд	200	754	0409	1240170590	200	11 856 800,00	4 195 432,47	7 661 367,53
Иные закупки товаров, работ и услуг для обеспечения государственных (муниципальных) нужд	200	754	0409	1240170590	240	11 856 800,00	4 195 432,47	7 661 367,53
Прочая закупка товаров, работ и услуг	200	754	0409	1240170590	244	11 856 800,00	4 195 432,47	7 661 367,53

Иные бюджетные ассигнования	200	754	0409	1240170590	800	82 710,00	38 677,50	44 032,50
Уплата налогов, сборов и иных платежей	200	754	0409	1240170590	850	82 710,00	38 677,50	44 032,50
Уплата прочих налогов, сборов	200	754	0409	1240170590	852	10 710,00	2 677,50	8 032,50
Уплата иных платежей	200	754	0409	1240170590	853	72 000,00	36 000,00	36 000,00
Государственная программа Приморского края "Энергоэффективность, развитие газоснабжения и энергетики в Приморском крае" на 2020-2027 годы	200	000	0000	1300000000	000	5 059 755 864,12	4 138 003 602,67	921 752 261,45
Министерство жилищно-коммунального хозяйства Приморского края	200	768	0000	1300000000	000	1 283 616 511,25	1 020 086 917,27	263 529 593,98
ЖИЛИЩНО-КОММУНАЛЬНОЕ ХОЗЯЙСТВО	200	768	0500	1300000000	000	1 283 616 511,25	1 020 086 917,27	263 529 593,98
Коммунальное хозяйство	200	768	0502	1300000000	000	1 283 616 511,25	1 020 086 917,27	263 529 593,98
Подпрограмма "Энергосбережение и повышение энергетической эффективности в Приморском крае"	200	768	0502	1330000000	000	1 283 616 511,25	1 020 086 917,27	263 529 593,98
Основное мероприятие "Энергосбережение и повышение энергетической эффективности в системах коммунальной инфраструктуры и жилищном фонде"	200	768	0502	1330100000	000	502 646 154,47	246 186 729,27	256 459 425,20
Обеспечение мероприятий по модернизации систем коммунальной инфраструктуры за счет средств Фонда содействия реформированию жилищно-коммунального хозяйства	200	768	0502	1330109505	000	284 966 156,47	28 506 731,27	256 459 425,20
Капитальные вложения в объекты государственной (муниципальной) собственности	200	768	0502	1330109505	400	284 966 156,47	28 506 731,27	256 459 425,20
Субсидии бюджетным и автономным учреждениям, государственным (муниципальным) унитарным предприятиям на осуществление капитальных вложений в объекты капитального строительства государственной (муниципальной) собственности или приобретение объектов недвижимого имущества в государственную (муниципальную) собственность	200	768	0502	1330109505	460	284 966 156,47	28 506 731,27	256 459 425,20
Субсидии на осуществление капитальных вложений в объекты капитального строительства государственной (муниципальной) собственности государственным (муниципальным) унитарным предприятиям	200	768	0502	1330109505	466	284 966 156,47	28 506 731,27	256 459 425,20
Обеспечение мероприятий по модернизации систем коммунальной инфраструктуры за счет средств краевого бюджета	200	768	0502	1330109605	000	42 439 998,00	42 439 998,00	0,00
Капитальные вложения в объекты государственной (муниципальной) собственности	200	768	0502	1330109605	400	42 439 998,00	42 439 998,00	0,00
Субсидии бюджетным и автономным учреждениям, государственным (муниципальным) унитарным предприятиям на осуществление капитальных вложений в объекты капитального строительства государственной (муниципальной) собственности или приобретение объектов недвижимого имущества в государственную (муниципальную) собственность	200	768	0502	1330109605	460	42 439 998,00	42 439 998,00	0,00
Субсидии на осуществление капитальных вложений в объекты капитального строительства государственной (муниципальной) собственности государственным (муниципальным) унитарным предприятиям	200	768	0502	1330109605	466	42 439 998,00	42 439 998,00	0,00
Субсидии организациям, оказывающим на территории Приморского края услуги по теплоснабжению объектов жилищно-коммунального хозяйства, на проведение мероприятий энергоресурсосбережения и модернизации объектов коммунальной инфраструктуры Приморского края	200	768	0502	1330160400	000	175 240 000,00	175 240 000,00	0,00
Иные бюджетные ассигнования	200	768	0502	1330160400	800	175 240 000,00	175 240 000,00	0,00
Субсидии юридическим лицам (кроме некоммерческих организаций), индивидуальным предпринимателям, физическим лицам - производителям товаров, работ, услуг	200	768	0502	1330160400	810	175 240 000,00	175 240 000,00	0,00
Субсидии (гранты в форме субсидий) на финансовое обеспечение затрат в связи с производством (реализацией) товаров, выполнением работ, оказанием услуг, не подлежащие казначейскому сопровождению	200	768	0502	1330160400	813	175 240 000,00	175 240 000,00	0,00
Основное мероприятие "Повышение энергетической эффективности в системах коммунальной инфраструктуры в рамках концессии"	200	768	0502	1330200000	000	7 397 956,78	327 788,00	7 070 168,78
Обеспечение мероприятий по модернизации систем коммунальной инфраструктуры за счет средств Фонда содействия реформированию жилищно-коммунального хозяйства	200	768	0502	1330209505	000	5 000 000,00	0,00	5 000 000,00
Иные бюджетные ассигнования	200	768	0502	1330209505	800	5 000 000,00	0,00	5 000 000,00
Субсидии юридическим лицам (кроме некоммерческих организаций), индивидуальным предпринимателям, физическим лицам - производителям товаров, работ, услуг	200	768	0502	1330209505	810	5 000 000,00	0,00	5 000 000,00
Субсидии (гранты в форме субсидий) на финансовое обеспечение затрат в связи с производством (реализацией) товаров, выполнением работ, оказанием услуг, не подлежащие казначейскому сопровождению	200	768	0502	1330209505	813	5 000 000,00	0,00	5 000 000,00
Обеспечение мероприятий по осуществлению независимого строительного контроля в процессе создания, реконструкции, модернизации объектов коммунальной инфраструктуры с использованием средств Фонда содействия реформированию жилищно-коммунального хозяйства	200	768	0502	1330224330	000	2 397 956,78	327 788,00	2 070 168,78
Закупка товаров, работ и услуг для обеспечения государственных (муниципальных) нужд	200	768	0502	1330224330	200	2 397 956,78	327 788,00	2 070 168,78
Иные закупки товаров, работ и услуг для обеспечения государственных (муниципальных) нужд	200	768	0502	1330224330	240	2 397 956,78	327 788,00	2 070 168,78
Прочая закупка товаров, работ и услуг	200	768	0502	1330224330	244	2 397 956,78	327 788,00	2 070 168,78
Основное мероприятие "Развитие инфраструктуры территорий опережающего социально-экономического развития в Приморском крае"	200	768	0502	1330300000	000	773 572 400,00	773 572 400,00	0,00
Реализация мероприятий планов социального развития центров экономического роста субъектов Российской Федерации, входящих в состав Дальневосточного федерального округа (Субсидии обществу с ограниченной ответственностью "Управляющая компания территорий опережающего социально-экономического развития в Приморском крае" на развитие инфраструктуры территорий опережающего социально-экономического развития в Приморском крае)	200	768	0502	13303R5056	000	773 572 400,00	773 572 400,00	0,00
Иные бюджетные ассигнования	200	768	0502	13303R5056	800	773 572 400,00	773 572 400,00	0,00
Субсидии юридическим лицам (кроме некоммерческих организаций), индивидуальным предпринимателям, физическим лицам - производителям товаров, работ, услуг	200	768	0502	13303R5056	810	773 572 400,00	773 572 400,00	0,00
Субсидии (гранты в форме субсидий) на финансовое обеспечение затрат в связи с производством (реализацией товаров), выполнением работ, оказанием услуг, подлежащие казначейскому сопровождению	200	768	0502	13303R5056	812	773 572 400,00	773 572 400,00	0,00
Министерство энергетики и газоснабжения Приморского края	200	787	0000	1300000000	000	3 776 139 352,87	3 117 916 685,40	658 222 667,47
ОБЩЕГОСУДАРСТВЕННЫЕ ВОПРОСЫ	200	787	0100	1300000000	000	28 238 731,00	11 860 061,26	16 378 669,74
Другие общегосударственные вопросы	200	787	0113	1300000000	000	28 238 731,00	11 860 061,26	16 378 669,74
Подпрограмма "Развитие энергетики в Приморском крае"	200	787	0113	1320000000	000	28 238 731,00	11 860 061,26	16 378 669,74
Основное мероприятие "Управление, организационно-правовое и методическое обеспечение в сфере установленных функций органов исполнительной власти Приморского края"	200	787	0113	1320200000	000	28 238 731,00	11 860 061,26	16 378 669,74
Руководство и управление в сфере установленных функций органов государственной власти Приморского края	200	787	0113	1320210030	000	28 238 731,00	11 860 061,26	16 378 669,74
Расходы на выплаты персоналу в целях обеспечения выполнения функций государственными (муниципальными) органами, казенными учреждениями, органами управления государственными внебюджетными фондами	200	787	0113	1320210030	100	27 754 231,00	11 440 705,26	16 313 525,74
Расходы на выплаты персоналу государственных (муниципальных) органов	200	787	0113	1320210030	120	27 754 231,00	11 440 705,26	16 313 525,74
Фонд оплаты труда государственных (муниципальных) органов	200	787	0113	1320210030	121	21 193 725,00	8 970 368,83	12 223 356,17
Иные выплаты персоналу государственных (муниципальных) органов, за исключением фонда оплаты труда	200	787	0113	1320210030	122	160 000,00	61 656,00	98 344,00
Взносы по обязательному социальному страхованию на выплаты денежного содержания и иные выплаты работникам государственных (муниципальных) органов	200	787	0113	1320210030	129	6 400 506,00	2 408 680,43	3 991 825,57
Закупка товаров, работ и услуг для обеспечения государственных (муниципальных) нужд	200	787	0113	1320210030	200	484 500,00	419 356,00	65 144,00
Иные закупки товаров, работ и услуг для обеспечения государственных (муниципальных) нужд	200	787	0113	1320210030	240	484 500,00	419 356,00	65 144,00
Прочая закупка товаров, работ и услуг	200	787	0113	1320210030	244	484 500,00	419 356,00	65 144,00
ЖИЛИЩНО-КОММУНАЛЬНОЕ ХОЗЯЙСТВО	200	787	0500	1300000000	000	3 747 900 621,87	3 106 056 624,14	641 843 997,73
Коммунальное хозяйство	200	787	0502	1300000000	000	3 735 669 958,87	3 106 056 624,14	629 613 334,73
Подпрограмма "Создание и развитие системы газоснабжения Приморского края"	200	787	0502	1310000000	000	993 656 217,87	442 222 600,14	551 433 617,73
Основное мероприятие "Газоснабжение и газификация Приморского края"	200	787	0502	1310100000	000	993 656 217,87	442 222 600,14	551 433 617,73
Создание и развитие системы газоснабжения муниципальных образований	200	787	0502	1310192280	000	993 656 217,87	442 222 600,14	551 433 617,73
Межбюджетные трансферты	200	787	0502	1310192280	500	993 656 217,87	442 222 600,14	551 433 617,73
Субсидии	200	787	0502	1310192280	520	993 656 217,87	442 222 600,14	551 433 617,73
Субсидии на софинансирование капитальных вложений в объекты государственной (муниципальной) собственности	200	787	0502	1310192280	522	993 656 217,87	442 222 600,14	551 433 617,73
Подпрограмма "Развитие энергетики в Приморском крае"	200	787	0502	1320000000	000	2 742 013 741,00	2 663 834 024,00	78 179 717,00
Основное мероприятие: "Развитие электроэнергетики и системы электроснабжения в Приморском крае"	200	787	0502	1320100000	000	122 853 841,00	44 674 124,00	78 179 717,00
Субсидии из краевого бюджета гарантирующим поставщикам, реализующим электрическую энергию (мощность) покупателям на розничных рынках в Приморском крае на территориях, технологически не связанных с Единой энергетической системой России на возмещение недополученных доходов	200	787	0502	1320162650	000	122 853 841,00	44 674 124,00	78 179 717,00
Иные бюджетные ассигнования	200	787	0502	1320162650	800	122 853 841,00	44 674 124,00	78 179 717,00
Субсидии юридическим лицам (кроме некоммерческих организаций), индивидуальным предпринимателям, физическим лицам - производителям товаров, работ, услуг	200	787	0502	1320162650	810	122 853 841,00	44 674 124,00	78 179 717,00
Субсидии на возмещение недополученных доходов и (или) возмещение фактически понесенных затрат в связи с производством (реализацией) товаров, выполнением работ, оказанием услуг	200	787	0502	1320162650	811	122 853 841,00	44 674 124,00	78 179 717,00
Основное мероприятие "Технологическое присоединение объектов Приморского металлургического завода к сетям электроснабжения ПАО "ФСК ЕЭС ТОР "Большой Камень"	200	787	0502	1320300000	000	2 619 159 900,00	2 619 159 900,00	0,00
Реализация мероприятий планов социального развития центров экономического роста субъектов Российской Федерации, входящих в состав Дальневосточного федерального округа (Субсидии обществу с ограниченной ответственностью "Управляющая компания территорий опережающего социально-экономического развития в Приморском крае" на развитие инфраструктуры территорий опережающего социально-экономического развития в Приморском крае)	200	787	0502	13203R5056	000	2 619 159 900,00	2 619 159 900,00	0,00
Иные бюджетные ассигнования	200	787	0502	13203R5056	800	2 619 159 900,00	2 619 159 900,00	0,00
Субсидии юридическим лицам (кроме некоммерческих организаций), индивидуальным предпринимателям, физическим лицам - производителям товаров, работ, услуг	200	787	0502	13203R5056	810	2 619 159 900,00	2 619 159 900,00	0,00

Субсидии (гранты в форме субсидий) на финансовое обеспечение затрат в связи с производством (реализацией товаров), выполнением работ, оказанием услуг, подлежащие казначейскому сопровождению	200	787	0502	13203R5056	812	2 619 159 900,00	2 619 159 900,00	0,00
Прикладные научные исследования в области жилищно-коммунального хозяйства	200	787	0504	1300000000	000	12 230 663,00	0,00	12 230 663,00
Подпрограмма "Развитие энергетики в Приморском крае"	200	787	0504	1320000000	000	12 230 663,00	0,00	12 230 663,00
Основное мероприятие: "Развитие электроэнергетики и системы электроснабжения в Приморском крае"	200	787	0504	1320100000	000	12 230 663,00	0,00	12 230 663,00
Выполнение научно-исследовательской работы по разработке Схемы и программы развития электроэнергетики Приморского края на 5-летний период	200	787	0504	1320123770	000	4 990 663,00	0,00	4 990 663,00
Закупка товаров, работ и услуг для обеспечения государственных (муниципальных) нужд	200	787	0504	1320123770	200	4 990 663,00	0,00	4 990 663,00
Иные закупки товаров, работ и услуг для обеспечения государственных (муниципальных) нужд	200	787	0504	1320123770	240	4 990 663,00	0,00	4 990 663,00
Научно-исследовательские и опытно-конструкторские работы	200	787	0504	1320123770	241	4 990 663,00	0,00	4 990 663,00
Выполнение научно-исследовательской работы по разработке единого топливно-энергетического баланса Приморского края	200	787	0504	1320124860	000	7 240 000,00	0,00	7 240 000,00
Закупка товаров, работ и услуг для обеспечения государственных (муниципальных) нужд	200	787	0504	1320124860	200	7 240 000,00	0,00	7 240 000,00
Иные закупки товаров, работ и услуг для обеспечения государственных (муниципальных) нужд	200	787	0504	1320124860	240	7 240 000,00	0,00	7 240 000,00
Научно-исследовательские и опытно-конструкторские работы	200	787	0504	1320124860	241	7 240 000,00	0,00	7 240 000,00
Государственная программа Приморского края "Развитие сельского хозяйства и регулирование рынков сельскохозяйственной продукции, сырья и продовольствия" на 2020 - 2027 годы	200	000	0000	1400000000	000	4 631 482 733,31	1 780 511 408,78	2 850 971 324,53
Министерство сельского хозяйства Приморского края	200	758	0000	1400000000	000	3 652 579 119,78	1 433 150 944,52	2 219 428 175,26
НАЦИОНАЛЬНАЯ ЭКОНОМИКА	200	758	0400	1400000000	000	3 639 593 823,45	1 428 175 663,61	2 211 418 159,84
Сельское хозяйство и рыболовство	200	758	0405	1400000000	000	3 639 593 823,45	1 428 175 663,61	2 211 418 159,84
Подпрограмма "Техническая и технологическая модернизация агропромышленного комплекса"	200	758	0405	1410000000	000	736 857 309,91	95 213 219,05	641 644 090,86
Основное мероприятие "Стимулирование технического оснащения сельскохозяйственного производства"	200	758	0405	1410100000	000	736 857 309,91	95 213 219,05	641 644 090,86
Приобретение сельскохозяйственной техники и оборудования для государственных нужд	200	758	0405	1410124770	000	40 000 000,00	0,00	40 000 000,00
Закупка товаров, работ и услуг для обеспечения государственных (муниципальных) нужд	200	758	0405	1410124770	200	40 000 000,00	0,00	40 000 000,00
Иные закупки товаров, работ и услуг для обеспечения государственных (муниципальных) нужд	200	758	0405	1410124770	240	40 000 000,00	0,00	40 000 000,00
Прочая закупка товаров, работ и услуг	200	758	0405	1410124770	244	40 000 000,00	0,00	40 000 000,00
Субсидии на возмещение части затрат, связанных с приобретением сельскохозяйственной техники, оборудования и племенного скота, в том числе на условиях лизинга	200	758	0405	1410160120	000	696 857 309,91	95 213 219,05	601 644 090,86
Иные бюджетные ассигнования	200	758	0405	1410160120	800	696 857 309,91	95 213 219,05	601 644 090,86
Субсидии юридическим лицам (кроме некоммерческих организаций), индивидуальным предпринимателям, физическим лицам - производителям товаров, работ, услуг	200	758	0405	1410160120	810	693 155 535,15	91 511 444,29	601 644 090,86
Субсидии на возмещение недополученных доходов и (или) возмещение фактически понесенных затрат в связи с производством (реализацией) товаров, выполнением работ, оказанием услуг	200	758	0405	1410160120	811	693 155 535,15	91 511 444,29	601 644 090,86
Исполнение судебных актов	200	758	0405	1410160120	830	3 701 774,76	3 701 774,76	0,00
Исполнение судебных актов Российской Федерации и мировых соглашений по возмещению причиненного вреда	200	758	0405	1410160120	831	3 701 774,76	3 701 774,76	0,00
Подпрограмма "Повышение финансовой устойчивости"	200	758	0405	1420000000	000	425 418 855,63	203 734 611,24	221 684 244,39
Основное мероприятие "Стимулирование инвестиционной деятельности в агропромышленном комплексе"	200	758	0405	1420100000	000	315 481 534,20	155 775 645,85	159 705 888,35
Субсидии на возмещение части процентной ставки по инвестиционным кредитам (займам) в агропромышленном комплексе	200	758	0405	1420160140	000	1 141 830,61	0,00	1 141 830,61
Иные бюджетные ассигнования	200	758	0405	1420160140	800	1 141 830,61	0,00	1 141 830,61
Субсидии юридическим лицам (кроме некоммерческих организаций), индивидуальным предпринимателям, физическим лицам - производителям товаров, работ, услуг	200	758	0405	1420160140	810	1 141 830,61	0,00	1 141 830,61
Субсидии на возмещение недополученных доходов и (или) возмещение фактически понесенных затрат в связи с производством (реализацией) товаров, выполнением работ, оказанием услуг	200	758	0405	1420160140	811	1 141 830,61	0,00	1 141 830,61
Субсидии на возмещение части затрат на уплату процентов по краткосрочным кредитам, полученным в российских кредитных организациях	200	758	0405	1420162630	000	27 000 000,00	0,00	27 000 000,00
Иные бюджетные ассигнования	200	758	0405	1420162630	800	27 000 000,00	0,00	27 000 000,00
Субсидии юридическим лицам (кроме некоммерческих организаций), индивидуальным предпринимателям, физическим лицам - производителям товаров, работ, услуг	200	758	0405	1420162630	810	27 000 000,00	0,00	27 000 000,00
Субсидии на возмещение недополученных доходов и (или) возмещение фактически понесенных затрат в связи с производством (реализацией) товаров, выполнением работ, оказанием услуг	200	758	0405	1420162630	811	27 000 000,00	0,00	27 000 000,00
Возмещение части затрат на уплату процентов по инвестиционным кредитам (займам) в агропромышленном комплексе	200	758	0405	14201R4330	000	287 339 703,59	155 775 645,85	131 564 057,74
Иные бюджетные ассигнования	200	758	0405	14201R4330	800	287 339 703,59	155 775 645,85	131 564 057,74
Субсидии юридическим лицам (кроме некоммерческих организаций), индивидуальным предпринимателям, физическим лицам - производителям товаров, работ, услуг	200	758	0405	14201R4330	810	287 339 703,59	155 775 645,85	131 564 057,74
Субсидии на возмещение недополученных доходов и (или) возмещение фактически понесенных затрат в связи с производством (реализацией) товаров, выполнением работ, оказанием услуг	200	758	0405	14201R4330	811	287 339 703,59	155 775 645,85	131 564 057,74
Основное мероприятие "Снижение рисков в сельскохозяйственном производстве"	200	758	0405	1420200000	000	109 937 321,43	47 958 965,39	61 978 356,04
Поддержка сельскохозяйственного производства по отдельным подотраслям растениеводства и животноводства (на возмещение части затрат сельскохозяйственных товаропроизводителей на уплату страховой премии, начисленной по договору сельскохозяйственного страхования)	200	758	0405	14202R5081	000	109 937 321,43	47 958 965,39	61 978 356,04
Иные бюджетные ассигнования	200	758	0405	14202R5081	800	109 937 321,43	47 958 965,39	61 978 356,04
Субсидии юридическим лицам (кроме некоммерческих организаций), индивидуальным предпринимателям, физическим лицам - производителям товаров, работ, услуг	200	758	0405	14202R5081	810	109 937 321,43	47 958 965,39	61 978 356,04
Субсидии на возмещение недополученных доходов и (или) возмещение фактически понесенных затрат в связи с производством (реализацией) товаров, выполнением работ, оказанием услуг	200	758	0405	14202R5081	811	109 937 321,43	47 958 965,39	61 978 356,04
Подпрограмма "Развитие подотрасли растениеводства, переработки и реализации продукции растениеводства"	200	758	0405	1430000000	000	669 496 046,11	305 591 974,31	363 904 071,80
Основное мероприятие "Стимулирование развития производства сельскохозяйственных культур"	200	758	0405	1430100000	000	548 530 974,68	184 626 902,88	363 904 071,80
Субсидии на возмещение части затрат, связанных с производством гречихи и (или) риса	200	758	0405	1430160240	000	114 275 000,00	0,00	114 275 000,00
Иные бюджетные ассигнования	200	758	0405	1430160240	800	114 275 000,00	0,00	114 275 000,00
Субсидии юридическим лицам (кроме некоммерческих организаций), индивидуальным предпринимателям, физическим лицам - производителям товаров, работ, услуг	200	758	0405	1430160240	810	114 275 000,00	0,00	114 275 000,00
Субсидии на возмещение недополученных доходов и (или) возмещение фактически понесенных затрат в связи с производством (реализацией) товаров, выполнением работ, оказанием услуг	200	758	0405	1430160240	811	114 275 000,00	0,00	114 275 000,00
Субсидии на возмещение части затрат, связанных с производством и реализацией овощей закрытого грунта	200	758	0405	1430162030	000	221 062 500,00	99 532 230,00	121 530 270,00
Иные бюджетные ассигнования	200	758	0405	1430162030	800	221 062 500,00	99 532 230,00	121 530 270,00
Субсидии юридическим лицам (кроме некоммерческих организаций), индивидуальным предпринимателям, физическим лицам - производителям товаров, работ, услуг	200	758	0405	1430162030	810	221 062 500,00	99 532 230,00	121 530 270,00
Субсидии на возмещение недополученных доходов и (или) возмещение фактически понесенных затрат в связи с производством (реализацией) товаров, выполнением работ, оказанием услуг	200	758	0405	1430162030	811	221 062 500,00	99 532 230,00	121 530 270,00
Субсидии на возмещение части затрат, связанных с производством и реализацией картофеля и/или овощей открытого грунта	200	758	0405	1430162040	000	51 000 000,00	0,00	51 000 000,00
Иные бюджетные ассигнования	200	758	0405	1430162040	800	51 000 000,00	0,00	51 000 000,00
Субсидии юридическим лицам (кроме некоммерческих организаций), индивидуальным предпринимателям, физическим лицам - производителям товаров, работ, услуг	200	758	0405	1430162040	810	51 000 000,00	0,00	51 000 000,00
Субсидии на возмещение недополученных доходов и (или) возмещение фактически понесенных затрат в связи с производством (реализацией) товаров, выполнением работ, оказанием услуг	200	758	0405	1430162040	811	51 000 000,00	0,00	51 000 000,00
Субсидии на возмещение части затрат, связанных с поддержкой закладки и уходом за многолетними плодовыми и (или) ягодными насаждениями, виноградниками и виноградными питомниками	200	758	0405	1430162530	000	2 835 000,00	2 835 000,00	0,00
Иные бюджетные ассигнования	200	758	0405	1430162530	800	2 835 000,00	2 835 000,00	0,00
Субсидии юридическим лицам (кроме некоммерческих организаций), индивидуальным предпринимателям, физическим лицам - производителям товаров, работ, услуг	200	758	0405	1430162530	810	2 835 000,00	2 835 000,00	0,00
Субсидии на возмещение недополученных доходов и (или) возмещение фактически понесенных затрат в связи с производством (реализацией) товаров, выполнением работ, оказанием услуг	200	758	0405	1430162530	811	2 835 000,00	2 835 000,00	0,00
Субсидия на возмещение части затрат, связанных с приобретением семян сельскохозяйственных культур	200	758	0405	1430162620	000	17 646 774,00	17 646 774,00	0,00
Иные бюджетные ассигнования	200	758	0405	1430162620	800	17 646 774,00	17 646 774,00	0,00
Субсидии юридическим лицам (кроме некоммерческих организаций), индивидуальным предпринимателям, физическим лицам - производителям товаров, работ, услуг	200	758	0405	1430162620	810	17 646 774,00	17 646 774,00	0,00
Субсидии на возмещение недополученных доходов и (или) возмещение фактически понесенных затрат в связи с производством (реализацией) товаров, выполнением работ, оказанием услуг	200	758	0405	1430162620	811	17 646 774,00	17 646 774,00	0,00
Возмещение производителям зерновых культур части затрат на производство и реализацию зерновых культур	200	758	0405	14301R3580	000	66 710 510,20	0,00	66 710 510,20
Иные бюджетные ассигнования	200	758	0405	14301R3580	800	66 710 510,20	0,00	66 710 510,20
Субсидии юридическим лицам (кроме некоммерческих организаций), индивидуальным предпринимателям, физическим лицам - производителям товаров, работ, услуг	200	758	0405	14301R3580	810	66 710 510,20	0,00	66 710 510,20

Субсидии на возмещение недополученных доходов и (или) возмещение фактически понесенных затрат в связи с производством (реализацией) товаров, выполнением работ, оказанием услуг	200	758	0405	14301R3580	811	66 710 510,20	0,00	66 710 510,20
Поддержка сельскохозяйственного производства по отдельным подотраслям растениеводства и животноводства (на возмещение части затрат, связанных с приобретением семян сельскохозяйственных культур для посева)	200	758	0405	14301R5082	000	75 001 190,48	64 612 898,88	10 388 291,60
Иные бюджетные ассигнования	200	758	0405	14301R5082	800	75 001 190,48	64 612 898,88	10 388 291,60
Субсидии юридическим лицам (кроме некоммерческих организаций), индивидуальным предпринимателям, физическим лицам - производителям товаров, работ, услуг	200	758	0405	14301R5082	810	75 001 190,48	64 612 898,88	10 388 291,60
Субсидии на возмещение недополученных доходов и (или) возмещение фактически понесенных затрат в связи с производством (реализацией) товаров, выполнением работ, оказанием услуг	200	758	0405	14301R5082	811	75 001 190,48	64 612 898,88	10 388 291,60
Основное мероприятие "Несвязанная поддержка сельскохозяйственных товаропроизводителей в области растениеводства"	200	758	0405	1430200000	000	120 965 071,43	120 965 071,43	0,00
Поддержка сельскохозяйственного производства по отдельным подотраслям растениеводства и животноводства (на возмещение части затрат, связанных с проведением агротехнологических работ)	200	758	0405	14302R5083	000	120 965 071,43	120 965 071,43	0,00
Иные бюджетные ассигнования	200	758	0405	14302R5083	800	120 965 071,43	120 965 071,43	0,00
Субсидии юридическим лицам (кроме некоммерческих организаций), индивидуальным предпринимателям, физическим лицам - производителям товаров, работ, услуг	200	758	0405	14302R5083	810	120 965 071,43	120 965 071,43	0,00
Субсидии на возмещение недополученных доходов и (или) возмещение фактически понесенных затрат в связи с производством (реализацией) товаров, выполнением работ, оказанием услуг	200	758	0405	14302R5083	811	120 965 071,43	120 965 071,43	0,00
Подпрограмма "Развитие подотрасли животноводства, переработки и реализации продукции животноводства"	200	758	0405	1440000000	000	1 351 930 720,59	743 887 023,05	608 043 697,54
Основное мероприятие "Поддержка в области животноводства"	200	758	0405	1440100000	000	1 319 385 851,54	720 420 714,00	598 965 137,54
Субсидии на возмещение части затрат, связанных с развитием отрасли птицеводства и молочного скотоводства	200	758	0405	1440162230	000	1 287 539 780,11	720 420 714,00	567 119 066,11
Иные бюджетные ассигнования	200	758	0405	1440162230	800	1 287 539 780,11	720 420 714,00	567 119 066,11
Субсидии юридическим лицам (кроме некоммерческих организаций), индивидуальным предпринимателям, физическим лицам - производителям товаров, работ, услуг	200	758	0405	1440162230	810	1 287 539 780,11	720 420 714,00	567 119 066,11
Субсидии на возмещение недополученных доходов и (или) возмещение фактически понесенных затрат в связи с производством (реализацией) товаров, выполнением работ, оказанием услуг	200	758	0405	1440162230	811	1 287 539 780,11	720 420 714,00	567 119 066,11
Проведение мероприятий, связанных со стимулированием перевода биологически незащищенных свиноводческих хозяйств на альтернативное животноводство	200	758	0405	1440192460	000	15 000 000,00	0,00	15 000 000,00
Межбюджетные трансферты	200	758	0405	1440192460	500	15 000 000,00	0,00	15 000 000,00
Субсидии	200	758	0405	1440192460	520	15 000 000,00	0,00	15 000 000,00
Субсидии, за исключением субсидий на софинансирование капитальных вложений в объекты государственной (муниципальной) собственности	200	758	0405	1440192460	521	15 000 000,00	0,00	15 000 000,00
Стимулирование развития приоритетных подотраслей агропромышленного комплекса и развитие малых форм хозяйствования (на возмещение части затрат, связанных с приростом производства молока)	200	758	0405	14401R5025	000	16 846 071,43	0,00	16 846 071,43
Иные бюджетные ассигнования	200	758	0405	14401R5025	800	16 846 071,43	0,00	16 846 071,43
Субсидии юридическим лицам (кроме некоммерческих организаций), индивидуальным предпринимателям, физическим лицам - производителям товаров, работ, услуг	200	758	0405	14401R5025	810	16 846 071,43	0,00	16 846 071,43
Субсидии на возмещение недополученных доходов и (или) возмещение фактически понесенных затрат в связи с производством (реализацией) товаров, выполнением работ, оказанием услуг	200	758	0405	14401R5025	811	16 846 071,43	0,00	16 846 071,43
Основное мероприятие "Поддержка племенного животноводства"	200	758	0405	1440200000	000	32 544 869,05	23 466 309,05	9 078 560,00
Субсидии на возмещение части затрат, связанных с развитием племенного животноводства	200	758	0405	1440260290	000	16 500 000,00	7 421 440,00	9 078 560,00
Иные бюджетные ассигнования	200	758	0405	1440260290	800	16 500 000,00	7 421 440,00	9 078 560,00
Субсидии юридическим лицам (кроме некоммерческих организаций), индивидуальным предпринимателям, физическим лицам - производителям товаров, работ, услуг	200	758	0405	1440260290	810	16 500 000,00	7 421 440,00	9 078 560,00
Субсидии на возмещение недополученных доходов и (или) возмещение фактически понесенных затрат в связи с производством (реализацией) товаров, выполнением работ, оказанием услуг	200	758	0405	1440260290	811	16 500 000,00	7 421 440,00	9 078 560,00
Поддержка сельскохозяйственного производства по отдельным подотраслям растениеводства и животноводства (на возмещение части затрат по поддержке племенного крупного рогатого скота мясного и молочного направления)	200	758	0405	14402R5085	000	16 044 869,05	16 044 869,05	0,00
Иные бюджетные ассигнования	200	758	0405	14402R5085	800	16 044 869,05	16 044 869,05	0,00
Субсидии юридическим лицам (кроме некоммерческих организаций), индивидуальным предпринимателям, физическим лицам - производителям товаров, работ, услуг	200	758	0405	14402R5085	810	16 044 869,05	16 044 869,05	0,00
Субсидии на возмещение недополученных доходов и (или) возмещение фактически понесенных затрат в связи с производством (реализацией) товаров, выполнением работ, оказанием услуг	200	758	0405	14402R5085	811	16 044 869,05	16 044 869,05	0,00
Подпрограмма "Развитие пищевой и перерабатывающей промышленности"	200	758	0405	1450000000	000	132 908 494,39	45 626 397,75	87 282 096,64
Основное мероприятие "Поддержка предприятий хлебопекарной отрасли"	200	758	0405	1450100000	000	132 908 494,39	45 626 397,75	87 282 096,64
Субсидии хлебопекарным предприятиям на возмещение части затрат, связанных с производством социальных сортов хлеба	200	758	0405	1450161610	000	105 000 025,00	45 626 397,75	59 373 627,25
Иные бюджетные ассигнования	200	758	0405	1450161610	800	105 000 025,00	45 626 397,75	59 373 627,25
Субсидии юридическим лицам (кроме некоммерческих организаций), индивидуальным предпринимателям, физическим лицам - производителям товаров, работ, услуг	200	758	0405	1450161610	810	105 000 025,00	45 626 397,75	59 373 627,25
Субсидии на возмещение недополученных доходов и (или) возмещение фактически понесенных затрат в связи с производством (реализацией) товаров, выполнением работ, оказанием услуг	200	758	0405	1450161610	811	105 000 025,00	45 626 397,75	59 373 627,25
Субсидии предприятиям хлебопекарной промышленности на компенсацию части затрат на производство и реализацию произведенных и реализованных хлеба и хлебобулочных изделий	200	758	0405	14501R7870	000	27 908 469,39	0,00	27 908 469,39
Иные бюджетные ассигнования	200	758	0405	14501R7870	800	27 908 469,39	0,00	27 908 469,39
Субсидии юридическим лицам (кроме некоммерческих организаций), индивидуальным предпринимателям, физическим лицам - производителям товаров, работ, услуг	200	758	0405	14501R7870	810	27 908 469,39	0,00	27 908 469,39
Субсидии на возмещение недополученных доходов и (или) возмещение фактически понесенных затрат в связи с производством (реализацией) товаров, выполнением работ, оказанием услуг	200	758	0405	14501R7870	811	27 908 469,39	0,00	27 908 469,39
Подпрограмма "Развитие сельскохозяйственной кооперации и малых форм хозяйствования"	200	758	0405	1460000000	000	160 367 500,67	0,00	160 367 500,67
Основное мероприятие "Поддержка крестьянских (фермерских) хозяйств"	200	758	0405	1460100000	000	129 867 500,67	0,00	129 867 500,67
Гранты на развитие семейных животноводческих ферм	200	758	0405	1460160610	000	32 233 334,00	0,00	32 233 334,00
Иные бюджетные ассигнования	200	758	0405	1460160610	800	32 233 334,00	0,00	32 233 334,00
Субсидии юридическим лицам (кроме некоммерческих организаций), индивидуальным предпринимателям, физическим лицам - производителям товаров, работ, услуг	200	758	0405	1460160610	810	32 233 334,00	0,00	32 233 334,00
Субсидии (гранты в форме субсидий) на финансовое обеспечение затрат в связи с производством (реализацией) товаров, выполнением работ, оказанием услуг, не подлежащие казначейскому сопровождению	200	758	0405	1460160610	813	32 233 334,00	0,00	32 233 334,00
Стимулирование развития приоритетных подотраслей агропромышленного комплекса и развитие малых форм хозяйствования (на финансовое обеспечение затрат по созданию и развитию крестьянских (фермерских) хозяйств)	200	758	0405	14601R5022	000	97 634 166,67	0,00	97 634 166,67
Иные бюджетные ассигнования	200	758	0405	14601R5022	800	97 634 166,67	0,00	97 634 166,67
Субсидии юридическим лицам (кроме некоммерческих организаций), индивидуальным предпринимателям, физическим лицам - производителям товаров, работ, услуг	200	758	0405	14601R5022	810	97 634 166,67	0,00	97 634 166,67
Субсидии (гранты в форме субсидий) на финансовое обеспечение затрат в связи с производством (реализацией товаров), выполнением работ, оказанием услуг, подлежащие казначейскому сопровождению	200	758	0405	14601R5022	812	97 634 166,67	0,00	97 634 166,67
Основное мероприятие "Поддержка сельскохозяйственных потребительских кооперативов"	200	758	0405	1460200000	000	30 000 000,00	0,00	30 000 000,00
Стимулирование развития приоритетных подотраслей агропромышленного комплекса и развитие малых форм хозяйствования (на финансовое обеспечение затрат на грантовую поддержку сельскохозяйственных потребительских кооперативов)	200	758	0405	14602R5023	000	30 000 000,00	0,00	30 000 000,00
Иные бюджетные ассигнования	200	758	0405	14602R5023	800	30 000 000,00	0,00	30 000 000,00
Субсидии юридическим лицам (кроме некоммерческих организаций), индивидуальным предпринимателям, физическим лицам - производителям товаров, работ, услуг	200	758	0405	14602R5023	810	30 000 000,00	0,00	30 000 000,00
Субсидии (гранты в форме субсидий) на финансовое обеспечение затрат в связи с производством (реализацией товаров), выполнением работ, оказанием услуг, подлежащие казначейскому сопровождению	200	758	0405	14602R5023	812	30 000 000,00	0,00	30 000 000,00
Основное мероприятие "Информационное обеспечение агропромышленного комплекса"	200	758	0405	1460300000	000	500 000,00	0,00	500 000,00
Мероприятия по оказанию консультационной помощи	200	758	0405	1460320800	000	500 000,00	0,00	500 000,00
Закупка товаров, работ и услуг для обеспечения государственных (муниципальных) нужд	200	758	0405	1460320800	200	500 000,00	0,00	500 000,00
Иные закупки товаров, работ и услуг для обеспечения государственных (муниципальных) нужд	200	758	0405	1460320800	240	500 000,00	0,00	500 000,00
Прочая закупка товаров, работ и услуг	200	758	0405	1460320800	244	500 000,00	0,00	500 000,00
Подпрограмма "Развитие мелиорации сельскохозяйственных земель"	200	758	0405	1470000000	000	43 568 809,52	530 000,00	43 038 809,52
Основное мероприятие "Обеспечение функционирования мелиоративных систем"	200	758	0405	1470100000	000	43 568 809,52	530 000,00	43 038 809,52
Проведение агрохимического обследования (мониторинг)	200	758	0405	1470120810	000	5 300 000,00	530 000,00	4 770 000,00
Закупка товаров, работ и услуг для обеспечения государственных (муниципальных) нужд	200	758	0405	1470120810	200	5 300 000,00	530 000,00	4 770 000,00
Иные закупки товаров, работ и услуг для обеспечения государственных (муниципальных) нужд	200	758	0405	1470120810	240	5 300 000,00	530 000,00	4 770 000,00
Прочая закупка товаров, работ и услуг	200	758	0405	1470120810	244	5 300 000,00	530 000,00	4 770 000,00

Проведение гидромелиоративных, культуртехнических, агролесомелиоративных и фитомелиоративных мероприятий, а также мероприятий в области известкования кислых почв на пашне	200	758	0405	14701R5980	000	38 268 809,52	0,00	38 268 809,52
Иные бюджетные ассигнования	200	758	0405	14701R5980	800	38 268 809,52	0,00	38 268 809,52
Субсидии юридическим лицам (кроме некоммерческих организаций), индивидуальным предпринимателям, физическим лицам - производителям товаров, работ, услуг	200	758	0405	14701R5980	810	38 268 809,52	0,00	38 268 809,52
Субсидии на возмещение недополученных доходов и (или) возмещение фактически понесенных затрат в связи с производством (реализацией) товаров, выполнением работ, оказанием услуг	200	758	0405	14701R5980	811	38 268 809,52	0,00	38 268 809,52
Подпрограмма "Обеспечение функций управления реализации государственной программы"	200	758	0405	1480000000	000	49 499 539,00	23 542 823,91	25 956 715,09
Основное мероприятие "Реализация отдельных полномочий органа исполнительной власти в сфере сельского хозяйства"	200	758	0405	1480100000	000	49 499 539,00	23 542 823,91	25 956 715,09
Руководство и управление в сфере установленных функций органов государственной власти Приморского края	200	758	0405	1480110030	000	49 499 539,00	23 542 823,91	25 956 715,09
Расходы на выплаты персоналу в целях обеспечения выполнения функций государственными (муниципальными) органами, казенными учреждениями, органами управления государственными внебюджетными фондами	200	758	0405	1480110030	100	48 651 019,00	23 350 858,91	25 300 160,09
Расходы на выплаты персоналу государственных (муниципальных) органов	200	758	0405	1480110030	120	48 651 019,00	23 350 858,91	25 300 160,09
Фонд оплаты труда государственных (муниципальных) органов	200	758	0405	1480110030	121	37 031 512,00	18 185 119,92	18 846 392,08
Иные выплаты персоналу государственных (муниципальных) органов, за исключением фонда оплаты труда	200	758	0405	1480110030	122	435 990,00	381 088,91	54 901,09
Взносы по обязательному социальному страхованию на выплаты денежного содержания и иные выплаты работникам государственных (муниципальных) органов	200	758	0405	1480110030	129	11 183 517,00	4 784 650,08	6 398 866,92
Закупка товаров, работ и услуг для обеспечения государственных (муниципальных) нужд	200	758	0405	1480110030	200	848 520,00	191 965,00	656 555,00
Иные закупки товаров, работ и услуг для обеспечения государственных (муниципальных) нужд	200	758	0405	1480110030	240	848 520,00	191 965,00	656 555,00
Прочая закупка товаров, работ и услуг	200	758	0405	1480110030	244	848 520,00	191 965,00	656 555,00
Подпрограмма "Создание системы поддержки фермеров и развитие сельской кооперации"	200	758	0405	14А0000000	000	69 546 547,63	10 049 614,30	59 496 933,33
Федеральный проект "Акселерация субъектов малого и среднего предпринимательства"	200	758	0405	14АI500000	000	69 546 547,63	10 049 614,30	59 496 933,33
Создание системы поддержки фермеров и развитие сельской кооперации	200	758	0405	14АI554800	000	61 254 081,63	5 903 381,30	55 350 700,33
Иные бюджетные ассигнования	200	758	0405	14АI554800	800	61 254 081,63	5 903 381,30	55 350 700,33
Субсидии юридическим лицам (кроме некоммерческих организаций), индивидуальным предпринимателям, физическим лицам - производителям товаров, работ, услуг	200	758	0405	14АI554800	810	61 254 081,63	5 903 381,30	55 350 700,33
Субсидии на возмещение недополученных доходов и (или) возмещение фактически понесенных затрат в связи с производством (реализацией) товаров, выполнением работ, оказанием услуг	200	758	0405	14АI554800	811	20 564 285,71	5 903 381,30	14 660 904,41
Субсидии (гранты в форме субсидий) на финансовое обеспечение затрат в связи с производством (реализацией товаров), выполнением работ, оказанием услуг, подлежащие казначейскому сопровождению	200	758	0405	14АI554800	812	40 689 795,92	0,00	40 689 795,92
Субсидии на обеспечение деятельности Центра компетенций в сфере сельскохозяйственной кооперации и поддержки фермеров	200	758	0405	14АI561720	000	8 292 466,00	4 146 233,00	4 146 233,00
Иные бюджетные ассигнования	200	758	0405	14АI561720	800	8 292 466,00	4 146 233,00	4 146 233,00
Субсидии юридическим лицам (кроме некоммерческих организаций), индивидуальным предпринимателям, физическим лицам - производителям товаров, работ, услуг	200	758	0405	14АI561720	810	8 292 466,00	4 146 233,00	4 146 233,00
Субсидии (гранты в форме субсидий) на финансовое обеспечение затрат в связи с производством (реализацией) товаров, выполнением работ, оказанием услуг, не подлежащие казначейскому сопровождению	200	758	0405	14АI561720	813	8 292 466,00	4 146 233,00	4 146 233,00
ЖИЛИЩНО-КОММУНАЛЬНОЕ ХОЗЯЙСТВО	200	758	0500	1400000000	000	8 084 480,00	74 464,58	8 010 015,42
Благоустройство	200	758	0503	1400000000	000	8 084 480,00	74 464,58	8 010 015,42
Подпрограмма "Комплексное развитие сельских территорий"	200	758	0503	14Б0000000	000	8 084 480,00	74 464,58	8 010 015,42
Основное мероприятие «Благоустройство сельских территорий»	200	758	0503	14Б0300000	000	5 515 000,00	74 464,58	5 440 535,42
Обеспечение комплексного развития сельских территорий (на реализацию мероприятий по благоустройству сельских территорий)	200	758	0503	14Б03R5762	000	5 515 000,00	74 464,58	5 440 535,42
Межбюджетные трансферты	200	758	0503	14Б03R5762	500	5 515 000,00	74 464,58	5 440 535,42
Субсидии	200	758	0503	14Б03R5762	520	5 515 000,00	74 464,58	5 440 535,42
Субсидии, за исключением субсидий на софинансирование капитальных вложений в объекты государственной (муниципальной) собственности	200	758	0503	14Б03R5762	521	5 515 000,00	74 464,58	5 440 535,42
Основное мероприятие "Создание и развитие инфраструктуры на сельских территориях"	200	758	0503	14Б0400000	000	2 569 480,00	0,00	2 569 480,00
Капитальный ремонт (ремонт) объектов муниципальных физкультурно-спортивных организаций на сельских территориях	200	758	0503	14Б0492290	000	2 569 480,00	0,00	2 569 480,00
Межбюджетные трансферты	200	758	0503	14Б0492290	500	2 569 480,00	0,00	2 569 480,00
Субсидии	200	758	0503	14Б0492290	520	2 569 480,00	0,00	2 569 480,00
Субсидии, за исключением субсидий на софинансирование капитальных вложений в объекты государственной (муниципальной) собственности	200	758	0503	14Б0492290	521	2 569 480,00	0,00	2 569 480,00
СОЦИАЛЬНАЯ ПОЛИТИКА	200	758	1000	1400000000	000	4 900 816,33	4 900 816,33	0,00
Социальное обеспечение населения	200	758	1003	1400000000	000	4 900 816,33	4 900 816,33	0,00
Подпрограмма "Комплексное развитие сельских территорий"	200	758	1003	14Б0000000	000	4 900 816,33	4 900 816,33	0,00
Основное мероприятие "Улучшение жилищных условий граждан, проживающих в сельской местности"	200	758	1003	14Б0100000	000	4 900 816,33	4 900 816,33	0,00
Обеспечение комплексного развития сельских территорий (социальные выплаты на строительство (приобретение) жилья гражданам, проживающим на сельских территориях Приморского края)	200	758	1003	14Б01R5761	000	4 900 816,33	4 900 816,33	0,00
Социальное обеспечение и иные выплаты населению	200	758	1003	14Б01R5761	300	4 900 816,33	4 900 816,33	0,00
Социальные выплаты гражданам, кроме публичных нормативных социальных выплат	200	758	1003	14Б01R5761	320	4 900 816,33	4 900 816,33	0,00
Субсидии гражданам на приобретение жилья	200	758	1003	14Б01R5761	322	4 900 816,33	4 900 816,33	0,00
Министерство образования Приморского края	200	759	0000	1400000000	000	176 061 020,41	77 273 528,28	98 787 492,13
ОБРАЗОВАНИЕ	200	759	0700	1400000000	000	176 061 020,41	77 273 528,28	98 787 492,13
Дошкольное образование	200	759	0701	1400000000	000	163 127 142,86	77 273 528,28	85 853 614,58
Подпрограмма "Комплексное развитие сельских территорий"	200	759	0701	14Б0000000	000	163 127 142,86	77 273 528,28	85 853 614,58
Основное мероприятие "Создание и развитие инфраструктуры на сельских территориях"	200	759	0701	14Б0400000	000	163 127 142,86	77 273 528,28	85 853 614,58
Обеспечение комплексного развития сельских территорий (строительство и реконструкция (модернизация), капитальный ремонт объектов государственных или муниципальных дошкольных образовательных организаций)	200	759	0701	14Б04R5764	000	163 127 142,86	77 273 528,28	85 853 614,58
Межбюджетные трансферты	200	759	0701	14Б04R5764	500	163 127 142,86	77 273 528,28	85 853 614,58
Субсидии	200	759	0701	14Б04R5764	520	163 127 142,86	77 273 528,28	85 853 614,58
Субсидии на софинансирование капитальных вложений в объекты государственной (муниципальной) собственности	200	759	0701	14Б04R5764	522	163 127 142,86	77 273 528,28	85 853 614,58
Общее образование	200	759	0702	1400000000	000	12 933 877,55	0,00	12 933 877,55
Подпрограмма "Комплексное развитие сельских территорий"	200	759	0702	14Б0000000	000	12 933 877,55	0,00	12 933 877,55
Основное мероприятие "Создание и развитие инфраструктуры на сельских территориях"	200	759	0702	14Б0400000	000	12 933 877,55	0,00	12 933 877,55
Обеспечение комплексного развития сельских территорий (строительство и реконструкция (модернизация), капитальный ремонт объектов государственных или муниципальных общеобразовательных организаций)	200	759	0702	14Б04R5765	000	12 933 877,55	0,00	12 933 877,55
Межбюджетные трансферты	200	759	0702	14Б04R5765	500	12 933 877,55	0,00	12 933 877,55
Субсидии	200	759	0702	14Б04R5765	520	12 933 877,55	0,00	12 933 877,55
Субсидии, за исключением субсидий на софинансирование капитальных вложений в объекты государственной (муниципальной) собственности	200	759	0702	14Б04R5765	521	12 933 877,55	0,00	12 933 877,55
Министерство физической культуры и спорта Приморского края	200	764	0000	1400000000	000	29 252 551,02	10 970 383,33	18 282 167,69
ФИЗИЧЕСКАЯ КУЛЬТУРА И СПОРТ	200	764	1100	1400000000	000	29 252 551,02	10 970 383,33	18 282 167,69
Массовый спорт	200	764	1102	1400000000	000	29 252 551,02	10 970 383,33	18 282 167,69
Подпрограмма "Комплексное развитие сельских территорий"	200	764	1102	14Б0000000	000	29 252 551,02	10 970 383,33	18 282 167,69
Основное мероприятие "Создание и развитие инфраструктуры на сельских территориях"	200	764	1102	14Б0400000	000	29 252 551,02	10 970 383,33	18 282 167,69
Обеспечение комплексного развития сельских территорий (строительство и реконструкция (модернизация), капитальный ремонт объектов государственных или муниципальных физкультурно-спортивных организаций)	200	764	1102	14Б04R5766	000	29 252 551,02	10 970 383,33	18 282 167,69
Межбюджетные трансферты	200	764	1102	14Б04R5766	500	29 252 551,02	10 970 383,33	18 282 167,69
Субсидии	200	764	1102	14Б04R5766	520	29 252 551,02	10 970 383,33	18 282 167,69
Субсидии, за исключением субсидий на софинансирование капитальных вложений в объекты государственной (муниципальной) собственности	200	764	1102	14Б04R5766	521	29 252 551,02	10 970 383,33	18 282 167,69
Министерство жилищно-коммунального хозяйства Приморского края	200	768	0000	1400000000	000	47 655 918,37	21 906 696,31	25 749 222,06
ЖИЛИЩНО-КОММУНАЛЬНОЕ ХОЗЯЙСТВО	200	768	0500	1400000000	000	47 655 918,37	21 906 696,31	25 749 222,06
Коммунальное хозяйство	200	768	0502	1400000000	000	47 655 918,37	21 906 696,31	25 749 222,06
Подпрограмма "Комплексное развитие сельских территорий"	200	768	0502	14Б0000000	000	47 655 918,37	21 906 696,31	25 749 222,06
Основное мероприятие "Создание и развитие инфраструктуры на сельских территориях"	200	768	0502	14Б0400000	000	47 655 918,37	21 906 696,31	25 749 222,06
Обеспечение комплексного развития сельских территорий (строительство, реконструкция и капитальный ремонт централизованных и нецентрализованных систем водоснабжения, водоотведения, канализации, очистных сооружений, станций водоподготовки и водозаборных сооружений для функционирования объектов жилого и нежилого фонда (объектов социального назначения)	200	768	0502	14Б04R5767	000	47 655 918,37	21 906 696,31	25 749 222,06

Межбюджетные трансферты	200	768	0502	14Б04R5767	500	47 655 918,37	21 906 696,31	25 749 222,06
Субсидии	200	768	0502	14Б04R5767	520	47 655 918,37	21 906 696,31	25 749 222,06
Субсидии на софинансирование капитальных вложений в объекты государственной (муниципальной) собственности	200	768	0502	14Б04R5767	522	47 655 918,37	21 906 696,31	25 749 222,06
Министерство строительства Приморского края	200	775	0000	1400000000	000	90 430 102,04	4 009 665,24	86 420 436,80
КУЛЬТУРА, КИНЕМАТОГРАФИЯ	200	775	0800	1400000000	000	28 648 979,59	0,00	28 648 979,59
Другие вопросы в области культуры, кинематографии	200	775	0804	1400000000	000	28 648 979,59	0,00	28 648 979,59
Подпрограмма "Комплексное развитие сельских территорий"	200	775	0804	14Б0000000	000	28 648 979,59	0,00	28 648 979,59
Основное мероприятие "Создание и развитие инфраструктуры на сельских территориях"	200	775	0804	14Б0400000	000	28 648 979,59	0,00	28 648 979,59
Обеспечение комплексного развития сельских территорий (строительство и реконструкция (модернизация), капитальный ремонт объектов государственных или муниципальных организаций культурно-досугового типа)	200	775	0804	14Б04R5763	000	28 648 979,59	0,00	28 648 979,59
Межбюджетные трансферты	200	775	0804	14Б04R5763	500	28 648 979,59	0,00	28 648 979,59
Субсидии	200	775	0804	14Б04R5763	520	28 648 979,59	0,00	28 648 979,59
Субсидии на софинансирование капитальных вложений в объекты государственной (муниципальной) собственности	200	775	0804	14Б04R5763	522	28 648 979,59	0,00	28 648 979,59
ФИЗИЧЕСКАЯ КУЛЬТУРА И СПОРТ	200	775	1100	1400000000	000	61 781 122,45	4 009 665,24	57 771 457,21
Массовый спорт	200	775	1102	1400000000	000	61 781 122,45	4 009 665,24	57 771 457,21
Подпрограмма "Комплексное развитие сельских территорий"	200	775	1102	14Б0000000	000	61 781 122,45	4 009 665,24	57 771 457,21
Основное мероприятие "Создание и развитие инфраструктуры на сельских территориях"	200	775	1102	14Б0400000	000	61 781 122,45	4 009 665,24	57 771 457,21
Обеспечение комплексного развития сельских территорий (строительство и реконструкция (модернизация), капитальный ремонт объектов государственных или муниципальных физкультурно-спортивных организаций)	200	775	1102	14Б04R5766	000	61 781 122,45	4 009 665,24	57 771 457,21
Межбюджетные трансферты	200	775	1102	14Б04R5766	500	61 781 122,45	4 009 665,24	57 771 457,21
Субсидии	200	775	1102	14Б04R5766	520	61 781 122,45	4 009 665,24	57 771 457,21
Субсидии на софинансирование капитальных вложений в объекты государственной (муниципальной) собственности	200	775	1102	14Б04R5766	522	61 781 122,45	4 009 665,24	57 771 457,21
Государственная ветеринарная инспекция Приморского края	200	776	0000	1400000000	000	612 041 045,50	233 200 191,10	378 840 854,40
НАЦИОНАЛЬНАЯ ЭКОНОМИКА	200	776	0400	1400000000	000	612 041 045,50	233 200 191,10	378 840 854,40
Сельское хозяйство и рыболовство	200	776	0405	1400000000	000	612 041 045,50	233 200 191,10	378 840 854,40
Подпрограмма "Развитие подотрасли животноводства, переработки и реализации продукции животноводства"	200	776	0405	1440000000	000	612 041 045,50	233 200 191,10	378 840 854,40
Основное мероприятие "Поддержка в области ветеринарии"	200	776	0405	1440300000	000	612 041 045,50	233 200 191,10	378 840 854,40
Руководство и управление в сфере установленных функций органов государственной власти Приморского края	200	776	0405	1440310030	000	19 875 990,00	8 044 714,66	11 831 275,34
Расходы на выплаты персоналу в целях обеспечения выполнения функций государственными (муниципальными) органами, казенными учреждениями, органами управления государственными внебюджетными фондами	200	776	0405	1440310030	100	19 375 200,00	7 965 796,66	11 409 403,34
Расходы на выплаты персоналу государственных (муниципальных) органов	200	776	0405	1440310030	120	19 375 200,00	7 965 796,66	11 409 403,34
Фонд оплаты труда государственных (муниципальных) органов	200	776	0405	1440310030	121	14 619 047,00	6 180 403,53	8 438 643,47
Иные выплаты персоналу государственных (муниципальных) органов, за исключением фонда оплаты труда	200	776	0405	1440310030	122	341 200,00	42 450,00	298 750,00
Взносы по обязательному социальному страхованию на выплаты денежного содержания и иные выплаты работникам государственных (муниципальных) органов	200	776	0405	1440310030	129	4 414 953,00	1 742 943,13	2 672 009,87
Закупка товаров, работ и услуг для обеспечения государственных (муниципальных) нужд	200	776	0405	1440310030	200	500 790,00	78 918,00	421 872,00
Иные закупки товаров, работ и услуг для обеспечения государственных (муниципальных) нужд	200	776	0405	1440310030	240	500 790,00	78 918,00	421 872,00
Прочая закупка товаров, работ и услуг	200	776	0405	1440310030	244	500 790,00	78 918,00	421 872,00
Субсидии из краевого бюджета социально ориентированным некоммерческим организациям на создание приютов для животных в целях осуществления деятельности по содержанию животных, в том числе животных без владельцев	200	776	0405	1440362490	000	113 162 500,00	8 774 000,00	104 388 500,00
Предоставление субсидий бюджетным, автономным учреждениям и иным некоммерческим организациям	200	776	0405	1440362490	600	113 162 500,00	8 774 000,00	104 388 500,00
Субсидии некоммерческим организациям (за исключением государственных (муниципальных) учреждений)	200	776	0405	1440362490	630	113 162 500,00	8 774 000,00	104 388 500,00
Субсидии (гранты в форме субсидий), не подлежащие казначейскому сопровождению	200	776	0405	1440362490	633	113 162 500,00	8 774 000,00	104 388 500,00
Расходы на обеспечение деятельности (оказание услуг, выполнение работ) краевых государственных учреждений	200	776	0405	1440370590	000	445 891 055,50	211 722 689,14	234 168 366,36
Предоставление субсидий бюджетным, автономным учреждениям и иным некоммерческим организациям	200	776	0405	1440370590	600	445 891 055,50	211 722 689,14	234 168 366,36
Субсидии бюджетным учреждениям	200	776	0405	1440370590	610	445 891 055,50	211 722 689,14	234 168 366,36
Субсидии бюджетным учреждениям на финансовое обеспечение государственного (муниципального) задания на оказание государственных (муниципальных) услуг (выполнение работ)	200	776	0405	1440370590	611	445 891 055,50	211 722 689,14	234 168 366,36
Субсидии краевым государственным бюджетным и автономным учреждениям на иные цели	200	776	0405	1440371600	000	33 111 500,00	4 658 787,30	28 452 712,70
Предоставление субсидий бюджетным, автономным учреждениям и иным некоммерческим организациям	200	776	0405	1440371600	600	33 111 500,00	4 658 787,30	28 452 712,70
Субсидии бюджетным учреждениям	200	776	0405	1440371600	610	33 111 500,00	4 658 787,30	28 452 712,70
Субсидии бюджетным учреждениям на иные цели	200	776	0405	1440371600	612	33 111 500,00	4 658 787,30	28 452 712,70
Министерство имущественных и земельных отношений Приморского края	200	779	0000	1400000000	000	18 690 833,33	0,00	18 690 833,33
НАЦИОНАЛЬНАЯ ЭКОНОМИКА	200	779	0400	1400000000	000	18 690 833,33	0,00	18 690 833,33
Сельское хозяйство и рыболовство	200	779	0405	1400000000	000	18 690 833,33	0,00	18 690 833,33
Подпрограмма "Развитие мелиорации сельскохозяйственных земель"	200	779	0405	1470000000	000	18 690 833,33	0,00	18 690 833,33
Основное мероприятие "Обеспечение функционирования мелиоративных систем"	200	779	0405	1470100000	000	18 690 833,33	0,00	18 690 833,33
Подготовка проектов межевания земельных участков и на проведение кадастровых работ	200	779	0405	14701R5990	000	18 690 833,33	0,00	18 690 833,33
Межбюджетные трансферты	200	779	0405	14701R5990	500	18 690 833,33	0,00	18 690 833,33
Субсидии	200	779	0405	14701R5990	520	18 690 833,33	0,00	18 690 833,33
Субсидии, за исключением субсидий на софинансирование капитальных вложений в объекты государственной (муниципальной) собственности	200	779	0405	14701R5990	521	18 690 833,33	0,00	18 690 833,33
Министерство культуры и архивного дела Приморского края	200	806	0000	1400000000	000	4 772 142,86	0,00	4 772 142,86
КУЛЬТУРА, КИНЕМАТОГРАФИЯ	200	806	0800	1400000000	000	4 772 142,86	0,00	4 772 142,86
Другие вопросы в области культуры, кинематографии	200	806	0804	1400000000	000	4 772 142,86	0,00	4 772 142,86
Подпрограмма "Комплексное развитие сельских территорий"	200	806	0804	14Б0000000	000	4 772 142,86	0,00	4 772 142,86
Основное мероприятие "Создание и развитие инфраструктуры на сельских территориях"	200	806	0804	14Б0400000	000	4 772 142,86	0,00	4 772 142,86
Обеспечение комплексного развития сельских территорий (строительство и реконструкция (модернизация), капитальный ремонт объектов государственных или муниципальных организаций культурно-досугового типа)	200	806	0804	14Б04R5763	000	4 772 142,86	0,00	4 772 142,86
Межбюджетные трансферты	200	806	0804	14Б04R5763	500	4 772 142,86	0,00	4 772 142,86
Субсидии	200	806	0804	14Б04R5763	520	4 772 142,86	0,00	4 772 142,86
Субсидии, за исключением субсидий на софинансирование капитальных вложений в объекты государственной (муниципальной) собственности	200	806	0804	14Б04R5763	521	4 772 142,86	0,00	4 772 142,86
Государственная программа Приморского края "Развитие рыбохозяйственного комплекса в Приморском крае на 2020 - 2027 годы"	200	000	0000	1500000000	000	56 239 820,20	19 266 836,95	36 972 983,25
Агентство по рыболовству Приморского края	200	783	0000	1500000000	000	56 239 820,20	19 266 836,95	36 972 983,25
НАЦИОНАЛЬНАЯ ЭКОНОМИКА	200	783	0400	1500000000	000	55 568 020,20	19 260 036,95	36 307 983,25
Сельское хозяйство и рыболовство	200	783	0405	1500000000	000	55 568 020,20	19 260 036,95	36 307 983,25
Подпрограмма "Развитие аквакультуры (рыбоводства) в Приморском крае"	200	783	0405	1510000000	000	7 846 571,95	0,00	7 846 571,95
Основное мероприятие "Оказание мер государственной поддержки организациям, осуществляющим аквакультуру в Приморском крае"	200	783	0405	1510200000	000	7 846 571,95	0,00	7 846 571,95
Субсидии на возмещение части затрат организациям, осуществляющим аквакультуру (рыбоводство) на развитие аквакультуры (рыбоводства) в Приморском крае	200	783	0405	1510260370	000	7 651 512,00	0,00	7 651 512,00
Иные бюджетные ассигнования	200	783	0405	1510260370	800	7 651 512,00	0,00	7 651 512,00
Субсидии юридическим лицам (кроме некоммерческих организаций), индивидуальным предпринимателям, физическим лицам - производителям товаров, работ, услуг	200	783	0405	1510260370	810	7 651 512,00	0,00	7 651 512,00
Субсидии на возмещение недополученных доходов и (или) возмещение фактически понесенных затрат в связи с производством (реализацией) товаров, выполнением работ, оказанием услуг	200	783	0405	1510260370	811	7 651 512,00	0,00	7 651 512,00
Предоставление субсидий сельскохозяйственным товаропроизводителям на возмещение части затрат на уплату процентов по кредитам, полученным в российских кредитных организациях, на развитие аквакультуры (рыбоводство) и товарного осетроводства	200	783	0405	15102R5260	000	195 059,95	0,00	195 059,95
Иные бюджетные ассигнования	200	783	0405	15102R5260	800	195 059,95	0,00	195 059,95
Субсидии юридическим лицам (кроме некоммерческих организаций), индивидуальным предпринимателям, физическим лицам - производителям товаров, работ, услуг	200	783	0405	15102R5260	810	195 059,95	0,00	195 059,95
Субсидии на возмещение недополученных доходов и (или) возмещение фактически понесенных затрат в связи с производством (реализацией) товаров, выполнением работ, оказанием услуг	200	783	0405	15102R5260	811	195 059,95	0,00	195 059,95
Подпрограмма "Стимулирование обновления и модернизации основных производственных фондов рыбохозяйственного комплекса в Приморском крае"	200	783	0405	1520000000	000	18 747 846,25	0,00	18 747 846,25
Основное мероприятие "Оказание мер государственной поддержки организациям, осуществляющим рыбохозяйственную деятельность в Приморском крае"	200	783	0405	1520200000	000	18 747 846,25	0,00	18 747 846,25
Субсидии на возмещение части затрат организациям на развитие рыбоперерабатывающих и холодильных мощностей в Приморском крае	200	783	0405	1520260720	000	18 747 846,25	0,00	18 747 846,25

Иные бюджетные ассигнования	200	783	0405	1520260720	800	18 747 846,25	0,00	18 747 846,25
Субсидии юридическим лицам (кроме некоммерческих организаций), индивидуальным предпринимателям, физическим лицам - производителям товаров, работ, услуг	200	783	0405	1520260720	810	18 747 846,25	0,00	18 747 846,25
Субсидии на возмещение недополученных доходов и (или) возмещение фактически понесенных затрат в связи с производством (реализацией) товаров, выполнением работ, оказанием услуг	200	783	0405	1520260720	811	18 747 846,25	0,00	18 747 846,25
Подпрограмма "Развитие системы государственного управления"	200	783	0405	1540000000	000	28 973 602,00	19 260 036,95	9 713 565,05
Основное мероприятие "Государственное управление в сфере рыбохозяйственной деятельности в Приморском крае"	200	783	0405	1540100000	000	28 973 602,00	19 260 036,95	9 713 565,05
Руководство и управление в сфере установленных функций органов государственной власти Приморского края	200	783	0405	1540110030	000	28 973 602,00	19 260 036,95	9 713 565,05
Расходы на выплаты персоналу в целях обеспечения выполнения функций государственными (муниципальными) органами, казенными учреждениями, органами управления государственными внебюджетными фондами	200	783	0405	1540110030	100	28 400 282,00	19 219 348,45	9 180 933,55
Расходы на выплаты персоналу государственных (муниципальных) органов	200	783	0405	1540110030	120	28 400 282,00	19 219 348,45	9 180 933,55
Фонд оплаты труда государственных (муниципальных) органов	200	783	0405	1540110030	121	21 490 063,00	15 363 345,57	6 126 717,43
Иные выплаты персоналу государственных (муниципальных) органов, за исключением фонда оплаты труда	200	783	0405	1540110030	122	420 220,00	31 700,00	388 520,00
Взносы по обязательному социальному страхованию на выплаты денежного содержания и иные выплаты работникам государственных (муниципальных) органов	200	783	0405	1540110030	129	6 489 999,00	3 824 302,88	2 665 696,12
Закупка товаров, работ и услуг для обеспечения государственных (муниципальных) нужд	200	783	0405	1540110030	200	572 820,00	40 688,50	532 131,50
Иные закупки товаров, работ и услуг для обеспечения государственных (муниципальных) нужд	200	783	0405	1540110030	240	572 820,00	40 688,50	532 131,50
Прочая закупка товаров, работ и услуг	200	783	0405	1540110030	244	572 820,00	40 688,50	532 131,50
Социальное обеспечение и иные выплаты населению	200	783	0405	1540110030	300	400,00	0,00	400,00
Социальные выплаты гражданам, кроме публичных нормативных социальных выплат	200	783	0405	1540110030	320	400,00	0,00	400,00
Пособия, компенсации и иные социальные выплаты гражданам, кроме публичных нормативных обязательств	200	783	0405	1540110030	321	400,00	0,00	400,00
Иные бюджетные ассигнования	200	783	0405	1540110030	800	100,00	0,00	100,00
Уплата налогов, сборов и иных платежей	200	783	0405	1540110030	850	100,00	0,00	100,00
Уплата иных платежей	200	783	0405	1540110030	853	100,00	0,00	100,00
ОХРАНА ОКРУЖАЮЩЕЙ СРЕДЫ	200	783	0600	1500000000	000	671 800,00	6 800,00	665 000,00
Охрана объектов растительного и животного мира и среды их обитания	200	783	0603	1500000000	000	671 800,00	6 800,00	665 000,00
Подпрограмма "Развитие системы государственного управления"	200	783	0603	1540000000	000	671 800,00	6 800,00	665 000,00
Основное мероприятие "Реализация полномочий в области организации, регулирования и охраны водных биологических ресурсов на внутренних водных объектах в Приморском крае"	200	783	0603	1540200000	000	671 800,00	6 800,00	665 000,00
Осуществление переданных полномочий Российской Федерации в области организации, регулирования и охраны водных биологических ресурсов	200	783	0603	1540259100	000	671 800,00	6 800,00	665 000,00
Расходы на выплаты персоналу в целях обеспечения выполнения функций государственными (муниципальными) органами, казенными учреждениями, органами управления государственными внебюджетными фондами	200	783	0603	1540259100	100	20 400,00	6 800,00	13 600,00
Расходы на выплаты персоналу государственных (муниципальных) органов	200	783	0603	1540259100	120	20 400,00	6 800,00	13 600,00
Иные выплаты персоналу государственных (муниципальных) органов, за исключением фонда оплаты труда	200	783	0603	1540259100	122	20 400,00	6 800,00	13 600,00
Закупка товаров, работ и услуг для обеспечения государственных (муниципальных) нужд	200	783	0603	1540259100	200	651 400,00	0,00	651 400,00
Иные закупки товаров, работ и услуг для обеспечения государственных (муниципальных) нужд	200	783	0603	1540259100	240	651 400,00	0,00	651 400,00
Прочая закупка товаров, работ и услуг	200	783	0603	1540259100	244	651 400,00	0,00	651 400,00
Государственная программа Приморского края "Развитие лесного хозяйства в Приморском крае" на 2020-2027 годы	200	000	0000	1600000000	000	1 354 923 686,28	674 140 694,73	680 782 991,55
Министерство лесного хозяйства и охраны объектов животного мира Приморского края	200	807	0000	1600000000	000	1 354 923 686,28	674 140 694,73	680 782 991,55
НАЦИОНАЛЬНАЯ ЭКОНОМИКА	200	807	0400	1600000000	000	1 354 923 686,28	674 140 694,73	680 782 991,55
Лесное хозяйство	200	807	0407	1600000000	000	1 354 923 686,28	674 140 694,73	680 782 991,55
Подпрограмма "Обеспечение использования, охраны, защиты и воспроизводства лесов"	200	807	0407	1610000000	000	1 190 632 086,73	621 347 324,17	569 284 762,56
Основное мероприятие "Обеспечение деятельности краевых государственных учреждений в сфере лесного хозяйства"	200	807	0407	1610100000	000	1 154 443 886,73	598 333 224,17	556 110 662,56
Осуществление отдельных полномочий в области лесных отношений (содержание и обеспечение деятельности учреждений в области лесных отношений)	200	807	0407	1610151291	000	264 755 712,00	103 732 672,17	161 023 039,83
Расходы на выплаты персоналу в целях обеспечения выполнения функций государственными (муниципальными) органами, казенными учреждениями, органами управления государственными внебюджетными фондами	200	807	0407	1610151291	100	234 527 969,00	96 542 851,47	137 985 117,53
Расходы на выплаты персоналу казенных учреждений	200	807	0407	1610151291	110	234 527 969,00	96 542 851,47	137 985 117,53
Фонд оплаты труда учреждений	200	807	0407	1610151291	111	180 033 387,00	75 722 579,57	104 310 807,43
Иные выплаты персоналу учреждений, за исключением фонда оплаты труда	200	807	0407	1610151291	112	155 000,00	73 370,00	81 630,00
Взносы по обязательному социальному страхованию на выплаты по оплате труда работников и иные выплаты работникам учреждений	200	807	0407	1610151291	119	54 339 582,00	20 746 901,90	33 592 680,10
Закупка товаров, работ и услуг для обеспечения государственных (муниципальных) нужд	200	807	0407	1610151291	200	30 077 743,00	7 189 820,70	22 887 922,30
Иные закупки товаров, работ и услуг для обеспечения государственных (муниципальных) нужд	200	807	0407	1610151291	240	30 077 743,00	7 189 820,70	22 887 922,30
Прочая закупка товаров, работ и услуг	200	807	0407	1610151291	244	21 366 667,00	2 130 153,63	19 236 513,37
Закупка энергетических ресурсов	200	807	0407	1610151291	247	8 711 076,00	5 059 667,07	3 651 408,93
Иные бюджетные ассигнования	200	807	0407	1610151291	800	150 000,00	0,00	150 000,00
Уплата налогов, сборов и иных платежей	200	807	0407	1610151291	850	150 000,00	0,00	150 000,00
Уплата иных платежей	200	807	0407	1610151291	853	150 000,00	0,00	150 000,00
Осуществление мер пожарной безопасности и тушение лесных пожаров	200	807	0407	1610153450	000	287 020 000,00	214 620 000,00	72 400 000,00
Предоставление субсидий бюджетным, автономным учреждениям и иным некоммерческим организациям	200	807	0407	1610153450	600	287 020 000,00	214 620 000,00	72 400 000,00
Субсидии бюджетным учреждениям	200	807	0407	1610153450	610	287 020 000,00	214 620 000,00	72 400 000,00
Субсидии бюджетным учреждениям на финансовое обеспечение государственного (муниципального) задания на оказание государственных (муниципальных) услуг (выполнение работ)	200	807	0407	1610153450	611	287 020 000,00	214 620 000,00	72 400 000,00
Расходы на обеспечение деятельности (оказание услуг, выполнение работ) краевых государственных учреждений	200	807	0407	1610170590	000	602 668 174,73	279 980 552,00	322 687 622,73
Расходы на выплаты персоналу в целях обеспечения выполнения функций государственными (муниципальными) органами, казенными учреждениями, органами управления государственными внебюджетными фондами	200	807	0407	1610170590	100	229 904 255,04	86 636 029,91	143 268 225,13
Расходы на выплаты персоналу казенных учреждений	200	807	0407	1610170590	110	229 904 255,04	86 636 029,91	143 268 225,13
Фонд оплаты труда учреждений	200	807	0407	1610170590	111	175 610 023,48	67 036 293,47	108 573 730,01
Иные выплаты персоналу учреждений, за исключением фонда оплаты труда	200	807	0407	1610170590	112	1 260 000,00	28 800,00	1 231 200,00
Взносы по обязательному социальному страхованию на выплаты по оплате труда работников и иные выплаты работникам учреждений	200	807	0407	1610170590	119	53 034 231,56	19 570 936,44	33 463 295,12
Закупка товаров, работ и услуг для обеспечения государственных (муниципальных) нужд	200	807	0407	1610170590	200	40 336 143,00	8 305 434,51	32 030 708,49
Иные закупки товаров, работ и услуг для обеспечения государственных (муниципальных) нужд	200	807	0407	1610170590	240	40 336 143,00	8 305 434,51	32 030 708,49
Прочая закупка товаров, работ и услуг	200	807	0407	1610170590	244	38 162 900,00	8 293 079,86	29 869 820,14
Закупка энергетических ресурсов	200	807	0407	1610170590	247	2 173 243,00	12 354,65	2 160 888,35
Предоставление субсидий бюджетным, автономным учреждениям и иным некоммерческим организациям	200	807	0407	1610170590	600	328 823 995,69	184 302 060,38	144 521 935,31
Субсидии бюджетным учреждениям	200	807	0407	1610170590	610	328 823 995,69	184 302 060,38	144 521 935,31
Субсидии бюджетным учреждениям на финансовое обеспечение государственного (муниципального) задания на оказание государственных (муниципальных) услуг (выполнение работ)	200	807	0407	1610170590	611	328 823 995,69	184 302 060,38	144 521 935,31
Иные бюджетные ассигнования	200	807	0407	1610170590	800	3 603 781,00	737 027,20	2 866 753,80
Исполнение судебных актов	200	807	0407	1610170590	830	1 002 000,00	2 000,00	1 000 000,00
Исполнение судебных актов Российской Федерации и мировых соглашений по возмещению причиненного вреда	200	807	0407	1610170590	831	1 002 000,00	2 000,00	1 000 000,00
Уплата налогов, сборов и иных платежей	200	807	0407	1610170590	850	2 601 781,00	735 027,20	1 866 753,80
Уплата налога на имущество организаций и земельного налога	200	807	0407	1610170590	851	2 325 861,00	648 009,00	1 677 852,00
Уплата прочих налогов, сборов	200	807	0407	1610170590	852	162 120,00	40 530,00	121 590,00
Уплата иных платежей	200	807	0407	1610170590	853	113 800,00	46 488,20	67 311,80
Федеральный проект "Сохранение лесов"	200	807	0407	161GA00000	000	36 188 200,00	23 014 100,00	13 174 100,00
Увеличение площади лесовосстановления	200	807	0407	161GA54290	000	10 183 800,00	10 183 800,00	0,00
Предоставление субсидий бюджетным, автономным учреждениям и иным некоммерческим организациям	200	807	0407	161GA54290	600	10 183 800,00	10 183 800,00	0,00
Субсидии бюджетным учреждениям	200	807	0407	161GA54290	610	10 183 800,00	10 183 800,00	0,00
Субсидии бюджетным учреждениям на иные цели	200	807	0407	161GA54290	612	10 183 800,00	10 183 800,00	0,00
Оснащение специализированных учреждений органов государственной власти субъектов Российской Федерации лесопожарной техникой и оборудованием для проведения комплекса мероприятий по охране лесов от пожаров	200	807	0407	161GA54320	000	13 174 100,00	0,00	13 174 100,00
Предоставление субсидий бюджетным, автономным учреждениям и иным некоммерческим организациям	200	807	0407	161GA54320	600	13 174 100,00	0,00	13 174 100,00
Субсидии бюджетным учреждениям	200	807	0407	161GA54320	610	13 174 100,00	0,00	13 174 100,00
Субсидии бюджетным учреждениям на иные цели	200	807	0407	161GA54320	612	13 174 100,00	0,00	13 174 100,00
Субсидии краевым государственным бюджетным и автономным учреждениям на иные цели	200	807	0407	161GA71600	000	12 830 300,00	12 830 300,00	0,00

Предоставление субсидий бюджетным, автономным учреждениям и иным некоммерческим организациям	200	807	0407	161GA71600	600	12 830 300,00	12 830 300,00	0,00
Субсидии бюджетным учреждениям	200	807	0407	161GA71600	610	12 830 300,00	12 830 300,00	0,00
Субсидии бюджетным учреждениям на иные цели	200	807	0407	161GA71600	612	12 830 300,00	12 830 300,00	0,00
Подпрограмма "Обеспечение стратегического управления лесным хозяйством"	200	807	0407	1620000000	000	164 291 599,55	52 793 370,56	111 498 228,99
Основное мероприятие "Обеспечение функций государственного органа в сфере лесных отношений"	200	807	0407	1620100000	000	141 248 331,55	52 793 370,56	88 454 960,99
Руководство и управление в сфере установленных функций органов государственной власти Приморского края	200	807	0407	1620110030	000	30 165 332,55	7 834 302,50	22 331 030,05
Расходы на выплаты персоналу в целях обеспечения выполнения функций государственными (муниципальными) органами, казенными учреждениями, органами управления государственными внебюджетными фондами	200	807	0407	1620110030	100	29 083 969,55	7 776 642,50	21 307 327,05
Расходы на выплаты персоналу государственных (муниципальных) органов	200	807	0407	1620110030	120	29 083 969,55	7 776 642,50	21 307 327,05
Фонд оплаты труда государственных (муниципальных) органов	200	807	0407	1620110030	121	22 107 503,46	6 331 291,34	15 776 212,12
Иные выплаты персоналу государственных (муниципальных) органов, за исключением фонда оплаты труда	200	807	0407	1620110030	122	300 000,00	13 550,00	286 450,00
Взносы по обязательному социальному страхованию на выплаты денежного содержания и иные выплаты работникам государственных (муниципальных) органов	200	807	0407	1620110030	129	6 676 466,09	1 431 801,16	5 244 664,93
Закупка товаров, работ и услуг для обеспечения государственных (муниципальных) нужд	200	807	0407	1620110030	200	1 044 200,00	37 660,00	1 006 540,00
Иные закупки товаров, работ и услуг для обеспечения государственных (муниципальных) нужд	200	807	0407	1620110030	240	1 044 200,00	37 660,00	1 006 540,00
Прочая закупка товаров, работ и услуг	200	807	0407	1620110030	244	1 044 200,00	37 660,00	1 006 540,00
Иные бюджетные ассигнования	200	807	0407	1620110030	800	37 163,00	20 000,00	17 163,00
Уплата налогов, сборов и иных платежей	200	807	0407	1620110030	850	37 163,00	20 000,00	17 163,00
Уплата прочих налогов, сборов	200	807	0407	1620110030	852	37 163,00	20 000,00	17 163,00
Обеспечение равных условий оплаты труда, установленных нормативными правовыми актами Приморского края, государственным гражданским служащим Приморского края, выполняющим функции по осуществлению переданных полномочий Российской Федерации, за счет средств краевого бюджета	200	807	0407	1620110130	000	495 811,00	229 180,91	266 630,09
Расходы на выплаты персоналу в целях обеспечения выполнения функций государственными (муниципальными) органами, казенными учреждениями, органами управления государственными внебюджетными фондами	200	807	0407	1620110130	100	495 811,00	229 180,91	266 630,09
Расходы на выплаты персоналу государственных (муниципальных) органов	200	807	0407	1620110130	120	495 811,00	229 180,91	266 630,09
Фонд оплаты труда государственных (муниципальных) органов	200	807	0407	1620110130	121	380 807,00	162 553,74	218 253,26
Взносы по обязательному социальному страхованию на выплаты денежного содержания и иные выплаты работникам государственных (муниципальных) органов	200	807	0407	1620110130	129	115 004,00	66 627,17	48 376,83
Осуществление отдельных полномочий в области лесных отношений (содержание аппарата управления в области лесных отношений)	200	807	0407	1620151293	000	110 587 188,00	44 729 887,15	65 857 300,85
Расходы на выплаты персоналу в целях обеспечения выполнения функций государственными (муниципальными) органами, казенными учреждениями, органами управления государственными внебюджетными фондами	200	807	0407	1620151293	100	95 306 434,00	42 101 011,43	53 205 422,57
Расходы на выплаты персоналу государственных (муниципальных) органов	200	807	0407	1620151293	120	95 306 434,00	42 101 011,43	53 205 422,57
Фонд оплаты труда государственных (муниципальных) органов	200	807	0407	1620151293	121	73 006 862,00	32 197 938,98	40 808 923,02
Иные выплаты персоналу государственных (муниципальных) органов, за исключением фонда оплаты труда	200	807	0407	1620151293	122	251 500,00	182 057,20	69 442,80
Взносы по обязательному социальному страхованию на выплаты денежного содержания и иные выплаты работникам государственных (муниципальных) органов	200	807	0407	1620151293	129	22 048 072,00	9 721 015,25	12 327 056,75
Закупка товаров, работ и услуг для обеспечения государственных (муниципальных) нужд	200	807	0407	1620151293	200	15 180 754,00	2 628 875,72	12 551 878,28
Иные закупки товаров, работ и услуг для обеспечения государственных (муниципальных) нужд	200	807	0407	1620151293	240	15 180 754,00	2 628 875,72	12 551 878,28
Прочая закупка товаров, работ и услуг	200	807	0407	1620151293	244	14 280 754,00	2 214 514,07	12 066 239,93
Закупка энергетических ресурсов	200	807	0407	1620151293	247	900 000,00	414 361,65	485 638,35
Иные бюджетные ассигнования	200	807	0407	1620151293	800	100 000,00	0,00	100 000,00
Уплата налогов, сборов и иных платежей	200	807	0407	1620151293	850	100 000,00	0,00	100 000,00
Уплата иных платежей	200	807	0407	1620151293	853	100 000,00	0,00	100 000,00
Основное мероприятие "Проведение мероприятий в сфере лесных отношений"	200	807	0407	1620200000	000	23 043 268,00	0,00	23 043 268,00
Организация работ по лесоустройству и лесопатологической оценке лесного фонда	200	807	0407	1620224790	000	5 068 234,64	0,00	5 068 234,64
Закупка товаров, работ и услуг для обеспечения государственных (муниципальных) нужд	200	807	0407	1620224790	200	5 013 600,00	0,00	5 013 600,00
Иные закупки товаров, работ и услуг для обеспечения государственных (муниципальных) нужд	200	807	0407	1620224790	240	5 013 600,00	0,00	5 013 600,00
Прочая закупка товаров, работ и услуг	200	807	0407	1620224790	244	5 013 600,00	0,00	5 013 600,00
Иные бюджетные ассигнования	200	807	0407	1620224790	800	54 634,64	0,00	54 634,64
Уплата налогов, сборов и иных платежей	200	807	0407	1620224790	850	54 634,64	0,00	54 634,64
Уплата иных платежей	200	807	0407	1620224790	853	54 634,64	0,00	54 634,64
Мероприятия по ликвидации краевых государственных предприятий	200	807	0407	1620224800	000	1 714 000,00	0,00	1 714 000,00
Закупка товаров, работ и услуг для обеспечения государственных (муниципальных) нужд	200	807	0407	1620224800	200	1 714 000,00	0,00	1 714 000,00
Иные закупки товаров, работ и услуг для обеспечения государственных (муниципальных) нужд	200	807	0407	1620224800	240	1 714 000,00	0,00	1 714 000,00
Прочая закупка товаров, работ и услуг	200	807	0407	1620224800	244	1 714 000,00	0,00	1 714 000,00
Проектирование лесных участков	200	807	0407	1620224890	000	704 233,36	0,00	704 233,36
Закупка товаров, работ и услуг для обеспечения государственных (муниципальных) нужд	200	807	0407	1620224890	200	704 233,36	0,00	704 233,36
Иные закупки товаров, работ и услуг для обеспечения государственных (муниципальных) нужд	200	807	0407	1620224890	240	704 233,36	0,00	704 233,36
Прочая закупка товаров, работ и услуг	200	807	0407	1620224890	244	704 233,36	0,00	704 233,36
Осуществление отдельных полномочий в области лесных отношений (мероприятия в области лесных отношений)	200	807	0407	1620251292	000	12 056 800,00	0,00	12 056 800,00
Закупка товаров, работ и услуг для обеспечения государственных (муниципальных) нужд	200	807	0407	1620251292	200	12 056 800,00	0,00	12 056 800,00
Иные закупки товаров, работ и услуг для обеспечения государственных (муниципальных) нужд	200	807	0407	1620251292	240	12 056 800,00	0,00	12 056 800,00
Прочая закупка товаров, работ и услуг	200	807	0407	1620251292	244	12 056 800,00	0,00	12 056 800,00
Субсидии краевым государственным бюджетным и автономным учреждениям на иные цели	200	807	0407	1620271600	000	3 500 000,00	0,00	3 500 000,00
Предоставление субсидий бюджетным, автономным учреждениям и иным некоммерческим организациям	200	807	0407	1620271600	600	3 500 000,00	0,00	3 500 000,00
Субсидии бюджетным учреждениям	200	807	0407	1620271600	610	3 500 000,00	0,00	3 500 000,00
Субсидии бюджетным учреждениям на иные цели	200	807	0407	1620271600	612	3 500 000,00	0,00	3 500 000,00
Государственная программа Приморского края "Экономическое развитие и инновационная экономика Приморского края" на 2020-2027 годы	200	000	0000	1700000000	000	8 801 734 921,64	5 090 916 340,95	3 710 818 580,69
Министерство финансов Приморского края	200	752	0000	1700000000	000	4 722 095 264,30	2 540 908 131,31	2 181 187 132,99
ОБЩЕГОСУДАРСТВЕННЫЕ ВОПРОСЫ	200	752	0100	1700000000	000	238 563 387,17	84 308 388,97	154 254 998,20
Обеспечение деятельности финансовых, налоговых и таможенных органов и органов финансового (финансово-бюджетного) надзора	200	752	0106	1700000000	000	238 563 387,17	84 308 388,97	154 254 998,20
Подпрограмма "Долгосрочное финансовое планирование и организация бюджетного процесса, совершенствование межбюджетных отношений в Приморском крае"	200	752	0106	1730000000	000	238 563 387,17	84 308 388,97	154 254 998,20
Основное мероприятие "Управление бюджетным процессом в Приморском крае"	200	752	0106	1730100000	000	236 563 387,17	83 344 188,97	153 219 198,20
Руководство и управление в сфере установленных функций органов государственной власти Приморского края	200	752	0106	1730110030	000	140 382 111,00	68 914 686,47	71 467 424,53
Расходы на выплаты персоналу в целях обеспечения выполнения функций государственными (муниципальными) органами, казенными учреждениями, органами управления государственными внебюджетными фондами	200	752	0106	1730110030	100	137 104 764,00	67 973 676,94	69 131 087,06
Расходы на выплаты персоналу государственных (муниципальных) органов	200	752	0106	1730110030	120	137 104 764,00	67 973 676,94	69 131 087,06
Фонд оплаты труда государственных (муниципальных) органов	200	752	0106	1730110030	121	103 521 439,00	52 105 267,40	51 416 171,60
Иные выплаты персоналу государственных (муниципальных) органов, за исключением фонда оплаты труда	200	752	0106	1730110030	122	2 319 850,00	486 676,00	1 833 174,00
Взносы по обязательному социальному страхованию на выплаты денежного содержания и иные выплаты работникам государственных (муниципальных) органов	200	752	0106	1730110030	129	31 263 475,00	15 381 733,54	15 881 741,46
Закупка товаров, работ и услуг для обеспечения государственных (муниципальных) нужд	200	752	0106	1730110030	200	3 222 347,00	886 009,53	2 336 337,47
Иные закупки товаров, работ и услуг для обеспечения государственных (муниципальных) нужд	200	752	0106	1730110030	240	3 222 347,00	886 009,53	2 336 337,47
Прочая закупка товаров, работ и услуг	200	752	0106	1730110030	244	3 222 347,00	886 009,53	2 336 337,47
Иные бюджетные ассигнования	200	752	0106	1730110030	800	55 000,00	55 000,00	0,00
Уплата налогов, сборов и иных платежей	200	752	0106	1730110030	850	55 000,00	55 000,00	0,00
Уплата иных платежей	200	752	0106	1730110030	853	55 000,00	55 000,00	0,00
Расходы на совершенствование бюджетного процесса Приморского края	200	752	0106	1730121970	000	96 181 276,17	14 429 502,50	81 751 773,67
Закупка товаров, работ и услуг для обеспечения государственных (муниципальных) нужд	200	752	0106	1730121970	200	96 181 276,17	14 429 502,50	81 751 773,67
Иные закупки товаров, работ и услуг для обеспечения государственных (муниципальных) нужд	200	752	0106	1730121970	240	96 181 276,17	14 429 502,50	81 751 773,67
Прочая закупка товаров, работ и услуг	200	752	0106	1730121970	244	96 181 276,17	14 429 502,50	81 751 773,67
Основное мероприятие "Развитие инициативного бюджетирования в Приморском крае"	200	752	0106	1730400000	000	2 000 000,00	964 200,00	1 035 800,00
Мероприятия по информированию населения о практиках инициативного бюджетирования, реализуемых в Приморском крае, и по повышению финансовой грамотности населения Приморского края	200	752	0106	1730424500	000	2 000 000,00	964 200,00	1 035 800,00
Закупка товаров, работ и услуг для обеспечения государственных (муниципальных) нужд	200	752	0106	1730424500	200	2 000 000,00	964 200,00	1 035 800,00

Иные закупки товаров, работ и услуг для обеспечения государственных (муниципальных) нужд	200	752	0106	1730424500	240	2 000 000,00	964 200,00	1 035 800,00
Прочая закупка товаров, работ и услуг	200	752	0106	1730424500	244	2 000 000,00	964 200,00	1 035 800,00
ОБСЛУЖИВАНИЕ ГОСУДАРСТВЕННОГО И МУНИЦИПАЛЬНОГО ДОЛГА	200	752	1300	1700000000	000	517 706 514,97	0,00	517 706 514,97
Обслуживание государственного внутреннего и муниципального долга	200	752	1301	1700000000	000	517 706 514,97	0,00	517 706 514,97
Подпрограмма "Долгосрочное финансовое планирование и организация бюджетного процесса, совершенствование межбюджетных отношений в Приморском крае"	200	752	1301	1730000000	000	517 706 514,97	0,00	517 706 514,97
Основное мероприятие "Совершенствование управления государственным долгом Приморского края"	200	752	1301	1730300000	000	517 706 514,97	0,00	517 706 514,97
Процентные платежи по государственному долгу Приморского края	200	752	1301	1730329060	000	515 431 931,10	0,00	515 431 931,10
Обслуживание государственного (муниципального) долга	200	752	1301	1730329060	700	515 431 931,10	0,00	515 431 931,10
Обслуживание государственного долга субъекта Российской Федерации	200	752	1301	1730329060	720	515 431 931,10	0,00	515 431 931,10
Процентные платежи по реструктурированной задолженности по бюджетным кредитам	200	752	1301	1730329080	000	2 274 583,87	0,00	2 274 583,87
Обслуживание государственного (муниципального) долга	200	752	1301	1730329080	700	2 274 583,87	0,00	2 274 583,87
Обслуживание государственного долга субъекта Российской Федерации	200	752	1301	1730329080	720	2 274 583,87	0,00	2 274 583,87
МЕЖБЮДЖЕТНЫЕ ТРАНСФЕРТЫ ОБЩЕГО ХАРАКТЕРА БЮДЖЕТАМ БЮДЖЕТНОЙ СИСТЕМЫ РОССИЙСКОЙ ФЕДЕРАЦИИ	200	752	1400	1700000000	000	3 965 825 362,16	2 456 599 742,34	1 509 225 619,82
Дотации на выравнивание бюджетной обеспеченности субъектов Российской Федерации и муниципальных образований	200	752	1401	1700000000	000	1 553 308 549,00	776 654 274,00	776 654 275,00
Подпрограмма "Долгосрочное финансовое планирование и организация бюджетного процесса, совершенствование межбюджетных отношений в Приморском крае"	200	752	1401	1730000000	000	1 553 308 549,00	776 654 274,00	776 654 275,00
Основное мероприятие "Совершенствование межбюджетных отношений в Приморском крае"	200	752	1401	1730200000	000	1 553 308 549,00	776 654 274,00	776 654 275,00
Дотации на выравнивание бюджетной обеспеченности муниципальных районов (муниципальных округов, городских округов)	200	752	1401	1730291020	000	1 553 308 549,00	776 654 274,00	776 654 275,00
Межбюджетные трансферты	200	752	1401	1730291020	500	1 553 308 549,00	776 654 274,00	776 654 275,00
Дотации	200	752	1401	1730291020	510	1 553 308 549,00	776 654 274,00	776 654 275,00
Дотации на выравнивание бюджетной обеспеченности	200	752	1401	1730291020	511	1 553 308 549,00	776 654 274,00	776 654 275,00
Иные дотации	200	752	1402	1700000000	000	1 918 302 316,36	1 550 052 000,00	368 250 316,36
Подпрограмма "Долгосрочное финансовое планирование и организация бюджетного процесса, совершенствование межбюджетных отношений в Приморском крае"	200	752	1402	1730000000	000	1 918 302 316,36	1 550 052 000,00	368 250 316,36
Основное мероприятие "Совершенствование межбюджетных отношений в Приморском крае"	200	752	1402	1730200000	000	1 918 302 316,36	1 550 052 000,00	368 250 316,36
Дотации, связанные с особым режимом безопасного функционирования закрытых административно-территориальных образований	200	752	1402	1730250100	000	302 520 000,00	151 260 000,00	151 260 000,00
Межбюджетные трансферты	200	752	1402	1730250100	500	302 520 000,00	151 260 000,00	151 260 000,00
Дотации	200	752	1402	1730250100	510	302 520 000,00	151 260 000,00	151 260 000,00
Иные дотации	200	752	1402	1730250100	512	302 520 000,00	151 260 000,00	151 260 000,00
Дотации на поддержку мер по обеспечению сбалансированности бюджетов	200	752	1402	1730291030	000	521 823 316,36	304 833 000,00	216 990 316,36
Межбюджетные трансферты	200	752	1402	1730291030	500	521 823 316,36	304 833 000,00	216 990 316,36
Дотации	200	752	1402	1730291030	510	521 823 316,36	304 833 000,00	216 990 316,36
Иные дотации	200	752	1402	1730291030	512	521 823 316,36	304 833 000,00	216 990 316,36
Финансовое обеспечение осуществления городом Владивостоком функций административного центра Приморского края	200	752	1402	1730291050	000	800 000 000,00	800 000 000,00	0,00
Межбюджетные трансферты	200	752	1402	1730291050	500	800 000 000,00	800 000 000,00	0,00
Дотации	200	752	1402	1730291050	510	800 000 000,00	800 000 000,00	0,00
Иные дотации	200	752	1402	1730291050	512	800 000 000,00	800 000 000,00	0,00
Поощрение муниципальных округов в связи с их образованием в течение трех финансовых лет после образования соответствующих муниципальных округов	200	752	1402	1730291060	000	293 959 000,00	293 959 000,00	0,00
Межбюджетные трансферты	200	752	1402	1730291060	500	293 959 000,00	293 959 000,00	0,00
Дотации	200	752	1402	1730291060	510	293 959 000,00	293 959 000,00	0,00
Иные дотации	200	752	1402	1730291060	512	293 959 000,00	293 959 000,00	0,00
Прочие межбюджетные трансферты общего характера	200	752	1403	1700000000	000	494 214 496,80	129 893 468,34	364 321 028,46
Подпрограмма "Долгосрочное финансовое планирование и организация бюджетного процесса, совершенствование межбюджетных отношений в Приморском крае"	200	752	1403	1730000000	000	494 214 496,80	129 893 468,34	364 321 028,46
Основное мероприятие "Совершенствование межбюджетных отношений в Приморском крае"	200	752	1403	1730200000	000	255 584 782,00	122 792 394,00	132 792 388,00
Осуществление отдельных государственных полномочий по расчету и предоставлению дотаций на выравнивание бюджетной обеспеченности бюджетам поселений, входящих в их состав	200	752	1403	1730293110	000	245 584 782,00	122 792 394,00	122 792 388,00
Межбюджетные трансферты	200	752	1403	1730293110	500	245 584 782,00	122 792 394,00	122 792 388,00
Субвенции	200	752	1403	1730293110	530	245 584 782,00	122 792 394,00	122 792 388,00
Гранты муниципальным районам, муниципальным округам, городским округам в целях поощрения за достигнутые результаты в работе по повышению качества управления бюджетным процессом органами местного самоуправления	200	752	1403	1730294010	000	10 000 000,00	0,00	10 000 000,00
Межбюджетные трансферты	200	752	1403	1730294010	500	10 000 000,00	0,00	10 000 000,00
Иные межбюджетные трансферты	200	752	1403	1730294010	540	10 000 000,00	0,00	10 000 000,00
Основное мероприятие "Развитие инициативного бюджетирования в Приморском крае"	200	752	1403	1730400000	000	238 629 714,80	7 101 074,34	231 528 640,46
Реализация проектов инициативного бюджетирования по направлению "Твой проект"	200	752	1403	1730492360	000	238 629 714,80	7 101 074,34	231 528 640,46
Межбюджетные трансферты	200	752	1403	1730492360	500	238 629 714,80	7 101 074,34	231 528 640,46
Субсидии	200	752	1403	1730492360	520	238 629 714,80	7 101 074,34	231 528 640,46
Субсидии, за исключением субсидий на софинансирование капитальных вложений в объекты государственной (муниципальной) собственности	200	752	1403	1730492360	521	238 629 714,80	7 101 074,34	231 528 640,46
Министерство строительства Приморского края	200	775	0000	1700000000	000	1 176 851 000,00	1 169 912 137,36	6 938 862,64
ОБЩЕГОСУДАРСТВЕННЫЕ ВОПРОСЫ	200	775	0100	1700000000	000	7 000 000,00	61 137,36	6 938 862,64
Другие общегосударственные вопросы	200	775	0113	1700000000	000	7 000 000,00	61 137,36	6 938 862,64
Подпрограмма "Управление имуществом, находящимся в собственности и в ведении Приморского края"	200	775	0113	1740000000	000	7 000 000,00	61 137,36	6 938 862,64
Основное мероприятие "Материально-техническое обеспечение органов государственной власти Приморского края и представление интересов Правительства Приморского края в федеральных органах государственной власти"	200	775	0113	1740200000	000	7 000 000,00	61 137,36	6 938 862,64
Осуществление капитальных вложений в объекты государственной собственности Приморского края в иных сферах	200	775	0113	1740243660	000	7 000 000,00	61 137,36	6 938 862,64
Капитальные вложения в объекты государственной (муниципальной) собственности	200	775	0113	1740243660	400	7 000 000,00	61 137,36	6 938 862,64
Бюджетные инвестиции	200	775	0113	1740243660	410	7 000 000,00	61 137,36	6 938 862,64
Бюджетные инвестиции в объекты капитального строительства государственной (муниципальной) собственности	200	775	0113	1740243660	414	7 000 000,00	61 137,36	6 938 862,64
НАЦИОНАЛЬНАЯ ЭКОНОМИКА	200	775	0400	1700000000	000	1 169 851 000,00	1 169 851 000,00	0,00
Другие вопросы в области национальной экономики	200	775	0412	1700000000	000	1 169 851 000,00	1 169 851 000,00	0,00
Подпрограмма "Развитие малого и среднего предпринимательства в Приморском крае"	200	775	0412	1720000000	000	1 169 851 000,00	1 169 851 000,00	0,00
Основное мероприятие "Создание инфраструктуры Промышленного парка "Большой Камень"	200	775	0412	1720200000	000	1 169 851 000,00	1 169 851 000,00	0,00
Реализация инфраструктурных проектов за счет бюджетных кредитов из федерального бюджета	200	775	0412	1720298001	000	1 169 851 000,00	1 169 851 000,00	0,00
Капитальные вложения в объекты государственной (муниципальной) собственности	200	775	0412	1720298001	400	1 169 851 000,00	1 169 851 000,00	0,00
Бюджетные инвестиции иным юридическим лицам	200	775	0412	1720298001	450	1 169 851 000,00	1 169 851 000,00	0,00
Бюджетные инвестиции иным юридическим лицам в объекты капитального строительства дочерних обществ	200	775	0412	1720298001	453	1 169 851 000,00	1 169 851 000,00	0,00
Министерство имущественных и земельных отношений Приморского края	200	779	0000	1700000000	000	1 545 716 769,72	619 780 101,95	925 936 667,77
ОБЩЕГОСУДАРСТВЕННЫЕ ВОПРОСЫ	200	779	0100	1700000000	000	1 132 374 827,07	474 684 727,26	657 690 099,81
Другие общегосударственные вопросы	200	779	0113	1700000000	000	1 132 374 827,07	474 684 727,26	657 690 099,81
Подпрограмма "Управление имуществом, находящимся в собственности и в ведении Приморского края"	200	779	0113	1740000000	000	1 132 374 827,07	474 684 727,26	657 690 099,81
Основное мероприятие "Управление и распоряжение имуществом, находящимся в собственности и в ведении Приморского края"	200	779	0113	1740100000	000	136 895 072,07	53 531 611,62	83 363 460,45
Руководство и управление в сфере установленных функций органов государственной власти Приморского края	200	779	0113	1740110030	000	113 918 473,00	48 566 380,93	65 352 092,07
Расходы на выплаты персоналу в целях обеспечения выполнения функций государственными (муниципальными) органами, казенными учреждениями, органами управления государственными внебюджетными фондами	200	779	0113	1740110030	100	111 271 322,00	48 140 128,93	63 131 193,07
Расходы на выплаты персоналу государственных (муниципальных) органов	200	779	0113	1740110030	120	111 271 322,00	48 140 128,93	63 131 193,07
Фонд оплаты труда государственных (муниципальных) органов	200	779	0113	1740110030	121	84 881 691,00	37 758 351,77	47 123 339,23
Иные выплаты персоналу государственных (муниципальных) органов, за исключением фонда оплаты труда	200	779	0113	1740110030	122	755 360,00	295 911,80	459 448,20
Взносы по обязательному социальному страхованию на выплаты денежного содержания и иные выплаты работникам государственных (муниципальных) органов	200	779	0113	1740110030	129	25 634 271,00	10 085 865,36	15 548 405,64
Закупка товаров, работ и услуг для обеспечения государственных (муниципальных) нужд	200	779	0113	1740110030	200	2 532 151,00	318 252,00	2 213 899,00
Иные закупки товаров, работ и услуг для обеспечения государственных (муниципальных) нужд	200	779	0113	1740110030	240	2 532 151,00	318 252,00	2 213 899,00
Прочая закупка товаров, работ и услуг	200	779	0113	1740110030	244	2 532 151,00	318 252,00	2 213 899,00
Иные бюджетные ассигнования	200	779	0113	1740110030	800	115 000,00	108 000,00	7 000,00

Уплата налогов, сборов и иных платежей	200	779	0113	1740110030	850	115 000,00	108 000,00	7 000,00
Уплата налога на имущество организаций и земельного налога	200	779	0113	1740110030	851	2 000,00	0,00	2 000,00
Уплата прочих налогов, сборов	200	779	0113	1740110030	852	108 000,00	108 000,00	0,00
Уплата иных платежей	200	779	0113	1740110030	853	5 000,00	0,00	5 000,00
Управление и распоряжение имуществом, находящимся в собственности и ведении Приморского края	200	779	0113	1740120780	000	22 976 599,07	4 965 230,69	18 011 368,38
Закупка товаров, работ и услуг для обеспечения государственных (муниципальных) нужд	200	779	0113	1740120780	200	19 332 398,66	1 321 030,28	18 011 368,38
Иные закупки товаров, работ и услуг для обеспечения государственных (муниципальных) нужд	200	779	0113	1740120780	240	19 332 398,66	1 321 030,28	18 011 368,38
Прочая закупка товаров, работ и услуг	200	779	0113	1740120780	244	12 537 269,27	1 109 038,87	11 428 230,40
Закупка энергетических ресурсов	200	779	0113	1740120780	247	6 795 129,39	211 991,41	6 583 137,98
Иные бюджетные ассигнования	200	779	0113	1740120780	800	3 644 200,41	3 644 200,41	0,00
Исполнение судебных актов	200	779	0113	1740120780	830	1 774 927,34	1 774 927,34	0,00
Исполнение судебных актов Российской Федерации и мировых соглашений по возмещению причиненного вреда	200	779	0113	1740120780	831	1 774 927,34	1 774 927,34	0,00
Уплата налогов, сборов и иных платежей	200	779	0113	1740120780	850	1 869 273,07	1 869 273,07	0,00
Уплата прочих налогов, сборов	200	779	0113	1740120780	852	1 869 273,07	1 869 273,07	0,00
Основное мероприятие "Материально-техническое обеспечение органов государственной власти Приморского края и представление интересов Правительства Приморского края в федеральных органах государственной власти"	200	779	0113	1740200000	000	995 479 755,00	421 153 115,64	574 326 639,36
Расходы на обеспечение деятельности (оказание услуг, выполнение работ) краевых государственных учреждений	200	779	0113	1740270590	000	867 556 035,00	406 287 028,91	461 269 006,09
Расходы на выплаты персоналу в целях обеспечения выполнения функций государственными (муниципальными) органами, казенными учреждениями, органами управления государственными внебюджетными фондами	200	779	0113	1740270590	100	42 382 252,00	18 620 034,68	23 762 217,32
Расходы на выплаты персоналу казенных учреждений	200	779	0113	1740270590	110	42 382 252,00	18 620 034,68	23 762 217,32
Фонд оплаты труда учреждений	200	779	0113	1740270590	111	32 161 484,00	14 382 398,21	17 779 085,79
Иные выплаты персоналу учреждений, за исключением фонда оплаты труда	200	779	0113	1740270590	112	508 000,00	249 500,32	258 499,68
Взносы по обязательному социальному страхованию на выплаты по оплате труда работников и иные выплаты работникам учреждений	200	779	0113	1740270590	119	9 712 768,00	3 988 136,15	5 724 631,85
Закупка товаров, работ и услуг для обеспечения государственных (муниципальных) нужд	200	779	0113	1740270590	200	26 970 200,00	10 303 369,23	16 666 830,77
Иные закупки товаров, работ и услуг для обеспечения государственных (муниципальных) нужд	200	779	0113	1740270590	240	26 970 200,00	10 303 369,23	16 666 830,77
Прочая закупка товаров, работ и услуг	200	779	0113	1740270590	244	26 970 200,00	10 303 369,23	16 666 830,77
Предоставление субсидий бюджетным, автономным учреждениям и иным некоммерческим организациям	200	779	0113	1740270590	600	798 104 958,00	377 265 000,00	420 839 958,00
Субсидии бюджетным учреждениям	200	779	0113	1740270590	610	798 104 958,00	377 265 000,00	420 839 958,00
Субсидии бюджетным учреждениям на финансовое обеспечение государственного (муниципального) задания на оказание государственных (муниципальных) услуг (выполнение работ)	200	779	0113	1740270590	611	798 104 958,00	377 265 000,00	420 839 958,00
Иные бюджетные ассигнования	200	779	0113	1740270590	800	98 625,00	98 625,00	0,00
Уплата налогов, сборов и иных платежей	200	779	0113	1740270590	850	98 625,00	98 625,00	0,00
Уплата прочих налогов, сборов	200	779	0113	1740270590	852	98 625,00	98 625,00	0,00
Субсидии краевым государственным бюджетным и автономным учреждениям на иные цели	200	779	0113	1740271600	000	127 923 720,00	14 866 086,73	113 057 633,27
Предоставление субсидий бюджетным, автономным учреждениям и иным некоммерческим организациям	200	779	0113	1740271600	600	127 923 720,00	14 866 086,73	113 057 633,27
Субсидии бюджетным учреждениям	200	779	0113	1740271600	610	127 923 720,00	14 866 086,73	113 057 633,27
Субсидии бюджетным учреждениям на иные цели	200	779	0113	1740271600	612	127 923 720,00	14 866 086,73	113 057 633,27
НАЦИОНАЛЬНАЯ ЭКОНОМИКА	200	779	0400	1700000000	000	413 341 942,65	145 095 374,69	268 246 567,96
Другие вопросы в области национальной экономики	200	779	0412	1700000000	000	413 341 942,65	145 095 374,69	268 246 567,96
Подпрограмма "Управление имуществом, находящимся в собственности и в ведении Приморского края"	200	779	0412	1740000000	000	413 341 942,65	145 095 374,69	268 246 567,96
Основное мероприятие "Управление и распоряжение имуществом, находящимся в собственности и в ведении Приморского края"	200	779	0412	1740100000	000	371 091 775,45	132 996 376,37	238 095 399,08
Расходы на обеспечение деятельности (оказание услуг, выполнение работ) краевых государственных учреждений	200	779	0412	1740170590	000	371 091 775,45	132 996 376,37	238 095 399,08
Расходы на выплаты персоналу в целях обеспечения выполнения функций государственными (муниципальными) органами, казенными учреждениями, органами управления государственными внебюджетными фондами	200	779	0412	1740170590	100	187 473 699,22	77 979 768,28	109 493 930,94
Расходы на выплаты персоналу казенных учреждений	200	779	0412	1740170590	110	187 473 699,22	77 979 768,28	109 493 930,94
Фонд оплаты труда учреждений	200	779	0412	1740170590	111	141 891 780,63	60 318 125,63	81 573 655,00
Иные выплаты персоналу учреждений, за исключением фонда оплаты труда	200	779	0412	1740170590	112	2 730 600,00	832 950,14	1 897 649,86
Взносы по обязательному социальному страхованию на выплаты по оплате труда работников и иные выплаты работникам учреждений	200	779	0412	1740170590	119	42 851 318,59	16 828 692,51	26 022 626,08
Закупка товаров, работ и услуг для обеспечения государственных (муниципальных) нужд	200	779	0412	1740170590	200	103 177 845,03	18 612 695,69	84 565 149,34
Иные закупки товаров, работ и услуг для обеспечения государственных (муниципальных) нужд	200	779	0412	1740170590	240	103 177 845,03	18 612 695,69	84 565 149,34
Закупка товаров, работ, услуг в целях капитального ремонта государственного (муниципального) имущества	200	779	0412	1740170590	243	51 243 680,03	1 602 896,62	49 640 783,41
Прочая закупка товаров, работ и услуг	200	779	0412	1740170590	244	50 930 618,00	16 969 373,42	33 961 244,58
Закупка энергетических ресурсов	200	779	0412	1740170590	247	1 003 547,00	40 425,65	963 121,35
Предоставление субсидий бюджетным, автономным учреждениям и иным некоммерческим организациям	200	779	0412	1740170590	600	80 294 231,20	36 335 495,90	43 958 735,30
Субсидии бюджетным учреждениям	200	779	0412	1740170590	610	80 294 231,20	36 335 495,90	43 958 735,30
Субсидии бюджетным учреждениям на финансовое обеспечение государственного (муниципального) задания на оказание государственных (муниципальных) услуг (выполнение работ)	200	779	0412	1740170590	611	80 294 231,20	36 335 495,90	43 958 735,30
Иные бюджетные ассигнования	200	779	0412	1740170590	800	146 000,00	68 416,50	77 583,50
Уплата налогов, сборов и иных платежей	200	779	0412	1740170590	850	146 000,00	68 416,50	77 583,50
Уплата прочих налогов, сборов	200	779	0412	1740170590	852	46 000,00	7 916,50	38 083,50
Уплата иных платежей	200	779	0412	1740170590	853	100 000,00	60 500,00	39 500,00
Основное мероприятие "Материально-техническое обеспечение органов государственной власти Приморского края и представление интересов Правительства Приморского края в федеральных органах государственной власти"	200	779	0412	1740200000	000	24 750 167,20	12 098 998,32	12 651 168,88
Расходы на обеспечение деятельности (оказание услуг, выполнение работ) краевых государственных учреждений	200	779	0412	1740270590	000	24 750 167,20	12 098 998,32	12 651 168,88
Предоставление субсидий бюджетным, автономным учреждениям и иным некоммерческим организациям	200	779	0412	1740270590	600	24 750 167,20	12 098 998,32	12 651 168,88
Субсидии бюджетным учреждениям	200	779	0412	1740270590	610	24 750 167,20	12 098 998,32	12 651 168,88
Субсидии бюджетным учреждениям на финансовое обеспечение государственного (муниципального) задания на оказание государственных (муниципальных) услуг (выполнение работ)	200	779	0412	1740270590	611	24 750 167,20	12 098 998,32	12 651 168,88
Основное мероприятие "Комплексные кадастровые работы на территории Приморского края"	200	779	0412	1740400000	000	17 500 000,00	0,00	17 500 000,00
Проведение муниципальными образованиями комплексных кадастровых работ	200	779	0412	1740492370	000	17 500 000,00	0,00	17 500 000,00
Межбюджетные трансферты	200	779	0412	1740492370	500	17 500 000,00	0,00	17 500 000,00
Субсидии	200	779	0412	1740492370	520	17 500 000,00	0,00	17 500 000,00
Субсидии, за исключением субсидий на софинансирование капитальных вложений в объекты государственной (муниципальной) собственности	200	779	0412	1740492370	521	17 500 000,00	0,00	17 500 000,00
Министерство экономического развития Приморского края	200	784	0000	1700000000	000	838 604 380,31	428 518 092,05	410 086 288,26
ОБЩЕГОСУДАРСТВЕННЫЕ ВОПРОСЫ	200	784	0100	1700000000	000	71 753 574,00	36 066 712,91	35 686 861,09
Другие общегосударственные вопросы	200	784	0113	1700000000	000	71 753 574,00	36 066 712,91	35 686 861,09
Подпрограмма "Улучшение инвестиционного климата в Приморском крае"	200	784	0113	1710000000	000	71 753 574,00	36 066 712,91	35 686 861,09
Основное мероприятие "Реализация механизмов стратегического управления социально-экономическим развитием Приморского края"	200	784	0113	1710500000	000	71 753 574,00	36 066 712,91	35 686 861,09
Руководство и управление в сфере установленных функций органов государственной власти Приморского края	200	784	0113	1710510030	000	71 753 574,00	36 066 712,91	35 686 861,09
Расходы на выплаты персоналу в целях обеспечения выполнения функций государственными (муниципальными) органами, казенными учреждениями, органами управления государственными внебюджетными фондами	200	784	0113	1710510030	100	70 674 834,00	35 925 914,29	34 748 919,71
Расходы на выплаты персоналу государственных (муниципальных) органов	200	784	0113	1710510030	120	70 674 834,00	35 925 914,29	34 748 919,71
Фонд оплаты труда государственных (муниципальных) органов	200	784	0113	1710510030	121	54 238 812,00	28 483 605,03	25 755 206,97
Иные выплаты персоналу государственных (муниципальных) органов, за исключением фонда оплаты труда	200	784	0113	1710510030	122	65 400,00	19 000,00	46 400,00
Взносы по обязательному социальному страхованию на выплаты денежного содержания и иные выплаты работникам государственных (муниципальных) органов	200	784	0113	1710510030	129	16 370 622,00	7 423 309,26	8 947 312,74
Закупка товаров, работ и услуг для обеспечения государственных (муниципальных) нужд	200	784	0113	1710510030	200	1 068 540,00	136 168,00	932 372,00
Иные закупки товаров, работ и услуг для обеспечения государственных (муниципальных) нужд	200	784	0113	1710510030	240	1 068 540,00	136 168,00	932 372,00
Прочая закупка товаров, работ и услуг	200	784	0113	1710510030	244	1 068 540,00	136 168,00	932 372,00
Социальное обеспечение и иные выплаты населению	200	784	0113	1710510030	300	10 000,00	4 630,62	5 369,38
Социальные выплаты гражданам, кроме публичных нормативных социальных выплат	200	784	0113	1710510030	320	10 000,00	4 630,62	5 369,38
Пособия, компенсации и иные социальные выплаты гражданам, кроме публичных нормативных обязательств	200	784	0113	1710510030	321	10 000,00	4 630,62	5 369,38
Иные бюджетные ассигнования	200	784	0113	1710510030	800	200,00	0,00	200,00
Уплата налогов, сборов и иных платежей	200	784	0113	1710510030	850	200,00	0,00	200,00
Уплата иных платежей	200	784	0113	1710510030	853	200,00	0,00	200,00

НАЦИОНАЛЬНАЯ ЭКОНОМИКА	200	784	0400	1700000000	000	766 850 806,31	392 451 379,14	374 399 427,17
Другие вопросы в области национальной экономики	200	784	0412	1700000000	000	766 850 806,31	392 451 379,14	374 399 427,17
Подпрограмма "Улучшение инвестиционного климата в Приморском крае"	200	784	0412	1710000000	000	243 174 819,54	103 759 209,76	139 415 609,78
Основное мероприятие "Создание благоприятных условий для привлечения инвестиций в экономику Приморского края"	200	784	0412	1710100000	000	175 951 154,25	70 219 077,12	105 732 077,13
Субсидии на осуществление уставной деятельности автономной некоммерческой организации "Инвестиционное Агентство Приморского края"	200	784	0412	1710161340	000	100 438 154,25	70 219 077,12	30 219 077,13
Предоставление субсидий бюджетным, автономным учреждениям и иным некоммерческим организациям	200	784	0412	1710161340	600	100 438 154,25	70 219 077,12	30 219 077,13
Субсидии некоммерческим организациям (за исключением государственных (муниципальных) учреждений)	200	784	0412	1710161340	630	100 438 154,25	70 219 077,12	30 219 077,13
Субсидии (гранты в форме субсидий), не подлежащие казначейскому сопровождению	200	784	0412	1710161340	633	100 438 154,25	70 219 077,12	30 219 077,13
Грант в форме субсидии федеральному государственному автономному образовательному учреждению высшего образования "Дальневосточный федеральный университет" на реализацию мероприятий, связанных с подготовкой к проведению VII Международных спортивных игр "Дети Азии", VII Восточного экономического форума, II Международного форума по сохранению тигра	200	784	0412	1710162730	000	75 513 000,00	0,00	75 513 000,00
Предоставление субсидий бюджетным, автономным учреждениям и иным некоммерческим организациям	200	784	0412	1710162730	600	75 513 000,00	0,00	75 513 000,00
Субсидии автономным учреждениям	200	784	0412	1710162730	620	75 513 000,00	0,00	75 513 000,00
Гранты в форме субсидии автономным учреждениям	200	784	0412	1710162730	623	75 513 000,00	0,00	75 513 000,00
Основное мероприятие "Обеспечение выполнения комплекса работ по реализации плана статистических работ"	200	784	0412	1710600000	000	860 400,00	358 500,00	501 900,00
Формирование и получение экономико-статистической информации	200	784	0412	1710622220	000	860 400,00	358 500,00	501 900,00
Закупка товаров, работ и услуг для обеспечения государственных (муниципальных) нужд	200	784	0412	1710622220	200	860 400,00	358 500,00	501 900,00
Иные закупки товаров, работ и услуг для обеспечения государственных (муниципальных) нужд	200	784	0412	1710622220	240	860 400,00	358 500,00	501 900,00
Прочая закупка товаров, работ и услуг	200	784	0412	1710622220	244	860 400,00	358 500,00	501 900,00
Федеральный проект "Адресная поддержка повышения производительности труда на предприятиях"	200	784	0412	171L200000	000	66 363 265,29	33 181 632,64	33 181 632,65
Достижение результатов национального проекта "Производительность труда"	200	784	0412	171L252890	000	65 036 000,00	32 518 000,00	32 518 000,00
Предоставление субсидий бюджетным, автономным учреждениям и иным некоммерческим организациям	200	784	0412	171L252890	600	65 036 000,00	32 518 000,00	32 518 000,00
Субсидии некоммерческим организациям (за исключением государственных (муниципальных) учреждений)	200	784	0412	171L252890	630	65 036 000,00	32 518 000,00	32 518 000,00
Субсидии (гранты в форме субсидий), не подлежащие казначейскому сопровождению	200	784	0412	171L252890	633	65 036 000,00	32 518 000,00	32 518 000,00
Достижение результатов национального проекта "Производительность труда", за счет средств краевого бюджета	200	784	0412	171L262170	000	1 327 265,29	663 632,64	663 632,65
Предоставление субсидий бюджетным, автономным учреждениям и иным некоммерческим организациям	200	784	0412	171L262170	600	1 327 265,29	663 632,64	663 632,65
Субсидии некоммерческим организациям (за исключением государственных (муниципальных) учреждений)	200	784	0412	171L262170	630	1 327 265,29	663 632,64	663 632,65
Субсидии (гранты в форме субсидий), не подлежащие казначейскому сопровождению	200	784	0412	171L262170	633	1 327 265,29	663 632,64	663 632,65
Подпрограмма "Развитие малого и среднего предпринимательства в Приморском крае"	200	784	0412	1720000000	000	523 675 986,77	288 692 169,38	234 983 817,39
Федеральный проект "Создание благоприятных условий для осуществления деятельности самозанятыми гражданами"	200	784	0412	172I200000	000	8 945 612,25	5 963 744,91	2 981 867,34
Государственная поддержка малого и среднего предпринимательства, а также физических лиц, применяющих специальный налоговый режим "Налог на профессиональный доход", в субъектах Российской Федерации (Субсидии автономной некоммерческой организации "Центр поддержки предпринимательства Приморского края" на поддержку самозанятых граждан)	200	784	0412	172I255271	000	8 945 612,25	5 963 744,91	2 981 867,34
Предоставление субсидий бюджетным, автономным учреждениям и иным некоммерческим организациям	200	784	0412	172I255271	600	8 945 612,25	5 963 744,91	2 981 867,34
Субсидии некоммерческим организациям (за исключением государственных (муниципальных) учреждений)	200	784	0412	172I255271	630	8 945 612,25	5 963 744,91	2 981 867,34
Субсидии (гранты в форме субсидий), не подлежащие казначейскому сопровождению	200	784	0412	172I255271	633	8 945 612,25	5 963 744,91	2 981 867,34
Федеральный проект "Создание условий для легкого старта и комфортного ведения бизнеса"	200	784	0412	172I400000	000	99 822 244,91	29 538 877,56	70 283 367,35
Государственная поддержка малого и среднего предпринимательства, а также физических лиц, применяющих специальный налоговый режим "Налог на профессиональный доход", в субъектах Российской Федерации (Гранты в форме субсидий субъектам малого и среднего предпринимательства, включенным в реестр социальных предпринимателей, на финансовое обеспечение расходов, связанных с реализацией проекта в сфере социального предпринимательства, и (или) субъектам малого и среднего предпринимательства, созданным физическими лицами в возрасте до 25 лет включительно, на финансовое обеспечение расходов, связанных с реализацией проекта в сфере предпринимательской деятельности)	200	784	0412	172I455274	000	65 513 979,60	0,00	65 513 979,60
Иные бюджетные ассигнования	200	784	0412	172I455274	800	65 513 979,60	0,00	65 513 979,60
Субсидии юридическим лицам (кроме некоммерческих организаций), индивидуальным предпринимателям, физическим лицам - производителям товаров, работ, услуг	200	784	0412	172I455274	810	65 513 979,60	0,00	65 513 979,60
Субсидии (гранты в форме субсидий) на финансовое обеспечение затрат в связи с производством (реализацией) товаров, выполнением работ, оказанием услуг, не подлежащие казначейскому сопровождению	200	784	0412	172I455274	813	65 513 979,60	0,00	65 513 979,60
Государственная поддержка малого и среднего предпринимательства, а также физических лиц, применяющих специальный налоговый режим "Налог на профессиональный доход", в субъектах Российской Федерации (Субсидии автономной некоммерческой организации "Центр поддержки предпринимательства Приморского края" на поддержку начинающих предпринимателей)	200	784	0412	172I455276	000	14 308 265,31	9 538 877,56	4 769 387,75
Предоставление субсидий бюджетным, автономным учреждениям и иным некоммерческим организациям	200	784	0412	172I455276	600	14 308 265,31	9 538 877,56	4 769 387,75
Субсидии некоммерческим организациям (за исключением государственных (муниципальных) учреждений)	200	784	0412	172I455276	630	14 308 265,31	9 538 877,56	4 769 387,75
Субсидии (гранты в форме субсидий), не подлежащие казначейскому сопровождению	200	784	0412	172I455276	633	14 308 265,31	9 538 877,56	4 769 387,75
Субсидии Микрокредитной компании "Фонд развития предпринимательства и промышленности Приморского края" на осуществление микрокредитной деятельности	200	784	0412	172I461500	000	20 000 000,00	20 000 000,00	0,00
Предоставление субсидий бюджетным, автономным учреждениям и иным некоммерческим организациям	200	784	0412	172I461500	600	20 000 000,00	20 000 000,00	0,00
Субсидии некоммерческим организациям (за исключением государственных (муниципальных) учреждений)	200	784	0412	172I461500	630	20 000 000,00	20 000 000,00	0,00
Субсидии (гранты в форме субсидий), не подлежащие казначейскому сопровождению	200	784	0412	172I461500	633	20 000 000,00	20 000 000,00	0,00
Федеральный проект "Акселерация субъектов малого и среднего предпринимательства"	200	784	0412	172I500000	000	414 908 129,61	253 189 546,91	161 718 582,70
Государственная поддержка малого и среднего предпринимательства, а также физических лиц, применяющих специальный налоговый режим "Налог на профессиональный доход", в субъектах Российской Федерации (Субсидии автономной некоммерческой организации "Центр поддержки предпринимательства Приморского края" на реализацию мероприятий по развитию экспорта)	200	784	0412	172I555272	000	82 316 632,66	54 877 755,11	27 438 877,55
Предоставление субсидий бюджетным, автономным учреждениям и иным некоммерческим организациям	200	784	0412	172I555272	600	82 316 632,66	54 877 755,11	27 438 877,55
Субсидии некоммерческим организациям (за исключением государственных (муниципальных) учреждений)	200	784	0412	172I555272	630	82 316 632,66	54 877 755,11	27 438 877,55
Субсидии (гранты в форме субсидий), не подлежащие казначейскому сопровождению	200	784	0412	172I555272	633	82 316 632,66	54 877 755,11	27 438 877,55
Государственная поддержка малого и среднего предпринимательства, а также физических лиц, применяющих специальный налоговый режим "Налог на профессиональный доход", в субъектах Российской Федерации (Субсидии некоммерческой организации "Гарантийный фонд Приморского края")	200	784	0412	172I555273	000	109 085 816,33	109 085 816,33	0,00
Предоставление субсидий бюджетным, автономным учреждениям и иным некоммерческим организациям	200	784	0412	172I555273	600	109 085 816,33	109 085 816,33	0,00
Субсидии некоммерческим организациям (за исключением государственных (муниципальных) учреждений)	200	784	0412	172I555273	630	109 085 816,33	109 085 816,33	0,00
Субсидии (гранты в форме субсидий), не подлежащие казначейскому сопровождению	200	784	0412	172I555273	633	109 085 816,33	109 085 816,33	0,00
Государственная поддержка малого и среднего предпринимательства, а также физических лиц, применяющих специальный налоговый режим "Налог на профессиональный доход", в субъектах Российской Федерации (Субсидии автономной некоммерческой организации "Центр поддержки предпринимательства Приморского края" на реализацию мероприятий центра "Мой бизнес")	200	784	0412	172I555277	000	25 940 102,05	17 293 408,18	8 646 693,87
Предоставление субсидий бюджетным, автономным учреждениям и иным некоммерческим организациям	200	784	0412	172I555277	600	25 940 102,05	17 293 408,18	8 646 693,87
Субсидии некоммерческим организациям (за исключением государственных (муниципальных) учреждений)	200	784	0412	172I555277	630	25 940 102,05	17 293 408,18	8 646 693,87
Субсидии (гранты в форме субсидий), не подлежащие казначейскому сопровождению	200	784	0412	172I555277	633	25 940 102,05	17 293 408,18	8 646 693,87
Субсидии на осуществление уставной деятельности автономной некоммерческой организации "Центр поддержки предпринимательства Приморского края"	200	784	0412	172I561580	000	124 565 578,57	62 282 789,29	62 282 789,28
Предоставление субсидий бюджетным, автономным учреждениям и иным некоммерческим организациям	200	784	0412	172I561580	600	124 565 578,57	62 282 789,29	62 282 789,28
Субсидии некоммерческим организациям (за исключением государственных (муниципальных) учреждений)	200	784	0412	172I561580	630	124 565 578,57	62 282 789,29	62 282 789,28
Субсидии (гранты в форме субсидий), не подлежащие казначейскому сопровождению	200	784	0412	172I561580	633	124 565 578,57	62 282 789,29	62 282 789,28
Субсидии юридическим лицам на возмещение недополученных доходов по договорам финансовой аренды (лизинга)	200	784	0412	172I561620	000	20 000 000,00	0,00	20 000 000,00
Иные бюджетные ассигнования	200	784	0412	172I561620	800	20 000 000,00	0,00	20 000 000,00
Субсидии юридическим лицам (кроме некоммерческих организаций), индивидуальным предпринимателям, физическим лицам - производителям товаров, работ, услуг	200	784	0412	172I561620	810	20 000 000,00	0,00	20 000 000,00
Субсидии на возмещение недополученных доходов и (или) возмещение фактически понесенных затрат в связи с производством (реализацией) товаров, выполнением работ, оказанием услуг	200	784	0412	172I561620	811	20 000 000,00	0,00	20 000 000,00
Гранты в форме субсидий субъектам малого и среднего предпринимательства на финансовое обеспечение затрат, связанных с выполнением исследований, разработок и коммерциализацией результатов этой деятельности	200	784	0412	172I562060	000	20 000 000,00	0,00	20 000 000,00
Иные бюджетные ассигнования	200	784	0412	172I562060	800	20 000 000,00	0,00	20 000 000,00
Субсидии юридическим лицам (кроме некоммерческих организаций), индивидуальным предпринимателям, физическим лицам - производителям товаров, работ, услуг	200	784	0412	172I562060	810	20 000 000,00	0,00	20 000 000,00
Субсидии (гранты в форме субсидий) на финансовое обеспечение затрат в связи с производством (реализацией) товаров, выполнением работ, оказанием услуг, не подлежащие казначейскому сопровождению	200	784	0412	172I562060	813	20 000 000,00	0,00	20 000 000,00
Гранты в форме субсидий из краевого бюджета субъектам малого и среднего предпринимательства на финансовое обеспечение расходов, связанных с реализацией проекта в сфере проектирования, производства и ремонта одежды	200	784	0412	172I562550	000	13 000 000,00	9 649 778,00	3 350 222,00
Иные бюджетные ассигнования	200	784	0412	172I562550	800	13 000 000,00	9 649 778,00	3 350 222,00

Субсидии юридическим лицам (кроме некоммерческих организаций), индивидуальным предпринимателям, физическим лицам - производителям товаров, работ, услуг	200	784	0412	172I562550	810	13 000 000,00	9 649 778,00	3 350 222,00
Субсидии (гранты в форме субсидий) на финансовое обеспечение затрат в связи с производством (реализацией) товаров, выполнением работ, оказанием услуг, не подлежащие казначейскому сопровождению	200	784	0412	172I562550	813	13 000 000,00	9 649 778,00	3 350 222,00
Субсидии субъектам малого и среднего предпринимательства, осуществляющим экспорт товаров за пределы территории Российской Федерации	200	784	0412	172I562720	000	20 000 000,00	0,00	20 000 000,00
Иные бюджетные ассигнования	200	784	0412	172I562720	800	20 000 000,00	0,00	20 000 000,00
Субсидии юридическим лицам (кроме некоммерческих организаций), индивидуальным предпринимателям, физическим лицам - производителям товаров, работ, услуг	200	784	0412	172I562720	810	20 000 000,00	0,00	20 000 000,00
Субсидии на возмещение недополученных доходов и (или) возмещение фактически понесенных затрат в связи с производством (реализацией) товаров, выполнением работ, оказанием услуг	200	784	0412	172I562720	811	20 000 000,00	0,00	20 000 000,00
Агентство проектного управления Приморского края	200	798	0000	1700000000	000	182 131 283,00	11 387 267,19	170 744 015,81
ОБЩЕГОСУДАРСТВЕННЫЕ ВОПРОСЫ	200	798	0100	1700000000	000	32 131 283,00	11 387 267,19	20 744 015,81
Другие общегосударственные вопросы	200	798	0113	1700000000	000	32 131 283,00	11 387 267,19	20 744 015,81
Подпрограмма "Улучшение инвестиционного климата в Приморском крае"	200	798	0113	1710000000	000	32 131 283,00	11 387 267,19	20 744 015,81
Основное мероприятие "Реализация механизмов стратегического управления социально-экономическим развитием Приморского края"	200	798	0113	1710500000	000	32 131 283,00	11 387 267,19	20 744 015,81
Руководство и управление в сфере установленных функций органов государственной власти Приморского края	200	798	0113	1710510030	000	32 131 283,00	11 387 267,19	20 744 015,81
Расходы на выплаты персоналу в целях обеспечения выполнения функций государственными (муниципальными) органами, казенными учреждениями, органами управления государственными внебюджетными фондами	200	798	0113	1710510030	100	31 090 963,00	11 294 966,19	19 795 996,81
Расходы на выплаты персоналу государственных (муниципальных) органов	200	798	0113	1710510030	120	31 090 963,00	11 294 966,19	19 795 996,81
Фонд оплаты труда государственных (муниципальных) органов	200	798	0113	1710510030	121	23 775 701,00	8 848 143,77	14 927 557,23
Иные выплаты персоналу государственных (муниципальных) органов, за исключением фонда оплаты труда	200	798	0113	1710510030	122	135 000,00	8 400,00	126 600,00
Взносы по обязательному социальному страхованию на выплаты денежного содержания и иные выплаты работникам государственных (муниципальных) органов	200	798	0113	1710510030	129	7 180 262,00	2 438 422,42	4 741 839,58
Закупка товаров, работ и услуг для обеспечения государственных (муниципальных) нужд	200	798	0113	1710510030	200	1 040 320,00	92 301,00	948 019,00
Иные закупки товаров, работ и услуг для обеспечения государственных (муниципальных) нужд	200	798	0113	1710510030	240	1 040 320,00	92 301,00	948 019,00
Прочая закупка товаров, работ и услуг	200	798	0113	1710510030	244	1 040 320,00	92 301,00	948 019,00
МЕЖБЮДЖЕТНЫЕ ТРАНСФЕРТЫ ОБЩЕГО ХАРАКТЕРА БЮДЖЕТАМ БЮДЖЕТНОЙ СИСТЕМЫ РОССИЙСКОЙ ФЕДЕРАЦИИ	200	798	1400	1700000000	000	150 000 000,00	0,00	150 000 000,00
Иные дотации	200	798	1402	1700000000	000	150 000 000,00	0,00	150 000 000,00
Подпрограмма "Долгосрочное финансовое планирование и организация бюджетного процесса, совершенствование межбюджетных отношений в Приморском крае"	200	798	1402	1730000000	000	150 000 000,00	0,00	150 000 000,00
Основное мероприятие "Совершенствование межбюджетных отношений в Приморском крае"	200	798	1402	1730200000	000	150 000 000,00	0,00	150 000 000,00
Поощрение достижения наилучших показателей социально-экономического развития муниципальных образований	200	798	1402	1730291040	000	150 000 000,00	0,00	150 000 000,00
Межбюджетные трансферты	200	798	1402	1730291040	500	150 000 000,00	0,00	150 000 000,00
Дотации	200	798	1402	1730291040	510	150 000 000,00	0,00	150 000 000,00
Иные дотации	200	798	1402	1730291040	512	150 000 000,00	0,00	150 000 000,00
Министерство промышленности и торговли Приморского края	200	808	0000	1700000000	000	334 560 707,07	319 726 037,97	14 834 669,10
НАЦИОНАЛЬНАЯ ЭКОНОМИКА	200	808	0400	1700000000	000	334 560 707,07	319 726 037,97	14 834 669,10
Другие вопросы в области национальной экономики	200	808	0412	1700000000	000	334 560 707,07	319 726 037,97	14 834 669,10
Подпрограмма "Развитие промышленного комплекса в Приморском крае"	200	808	0412	1750000000	000	334 560 707,07	319 726 037,97	14 834 669,10
Основное мероприятие "Создание условий для привлечения инвестиций в промышленный сектор экономики Приморского края"	200	808	0412	1750100000	000	334 560 707,07	319 726 037,97	14 834 669,10
Субсидии энергоемким организациям горнодобывающей промышленности Приморского края на финансовое обеспечение части затрат на оплату электроэнергии, потребленной на производственные (технологические) нужды	200	808	0412	1750161590	000	200 000 000,00	185 165 330,90	14 834 669,10
Иные бюджетные ассигнования	200	808	0412	1750161590	800	200 000 000,00	185 165 330,90	14 834 669,10
Субсидии юридическим лицам (кроме некоммерческих организаций), индивидуальным предпринимателям, физическим лицам - производителям товаров, работ, услуг	200	808	0412	1750161590	810	200 000 000,00	185 165 330,90	14 834 669,10
Субсидии (гранты в форме субсидий) на финансовое обеспечение затрат в связи с производством (реализацией) товаров, выполнением работ, оказанием услуг, не подлежащие казначейскому сопровождению	200	808	0412	1750161590	813	200 000 000,00	185 165 330,90	14 834 669,10
Субсидии Микрокредитной компании "Фонд развития предпринимательства и промышленности Приморского края" для оказания финансовой поддержки в виде займов промышленным предприятиям Приморского края	200	808	0412	1750162100	000	100 000 000,00	100 000 000,00	0,00
Предоставление субсидий бюджетным, автономным учреждениям и иным некоммерческим организациям	200	808	0412	1750162100	600	100 000 000,00	100 000 000,00	0,00
Субсидии некоммерческим организациям (за исключением государственных (муниципальных) учреждений)	200	808	0412	1750162100	630	100 000 000,00	100 000 000,00	0,00
Субсидии (гранты в форме субсидий), не подлежащие казначейскому сопровождению	200	808	0412	1750162100	633	100 000 000,00	100 000 000,00	0,00
Реализация дополнительных мероприятий по финансовому обеспечению деятельности (докапитализации) региональных фондов развития промышленности за счет средств резервного фонда Правительства Российской Федерации	200	808	0412	17501RП030	000	34 560 707,07	34 560 707,07	0,00
Предоставление субсидий бюджетным, автономным учреждениям и иным некоммерческим организациям	200	808	0412	17501RП030	600	34 560 707,07	34 560 707,07	0,00
Субсидии некоммерческим организациям (за исключением государственных (муниципальных) учреждений)	200	808	0412	17501RП030	630	34 560 707,07	34 560 707,07	0,00
Субсидии (гранты в форме субсидий), не подлежащие казначейскому сопровождению	200	808	0412	17501RП030	633	34 560 707,07	34 560 707,07	0,00
Министерство профессионального образования и занятости населения Приморского края	200	810	0000	1700000000	000	1 775 517,24	684 573,12	1 090 944,12
ОБРАЗОВАНИЕ	200	810	0700	1700000000	000	1 775 517,24	684 573,12	1 090 944,12
Другие вопросы в области образования	200	810	0709	1700000000	000	1 775 517,24	684 573,12	1 090 944,12
Подпрограмма "Улучшение инвестиционного климата в Приморском крае"	200	810	0709	1710000000	000	1 775 517,24	684 573,12	1 090 944,12
Основное мероприятие "Управленческие кадры"	200	810	0709	1710900000	000	1 775 517,24	684 573,12	1 090 944,12
Подготовка управленческих кадров для организаций народного хозяйства Российской Федерации	200	810	0709	17109R0660	000	1 775 517,24	684 573,12	1 090 944,12
Закупка товаров, работ и услуг для обеспечения государственных (муниципальных) нужд	200	810	0709	17109R0660	200	1 775 517,24	684 573,12	1 090 944,12
Иные закупки товаров, работ и услуг для обеспечения государственных (муниципальных) нужд	200	810	0709	17109R0660	240	1 775 517,24	684 573,12	1 090 944,12
Прочая закупка товаров, работ и услуг	200	810	0709	17109R0660	244	1 775 517,24	684 573,12	1 090 944,12
Государственная программа Приморского края "Безопасный край" на 2020-2027 годы	200	000	0000	1800000000	000	813 500 087,00	325 432 810,33	488 067 276,67
Правительство Приморского края	200	751	0000	1800000000	000	500 000,00	0,00	500 000,00
ОБЩЕГОСУДАРСТВЕННЫЕ ВОПРОСЫ	200	751	0100	1800000000	000	500 000,00	0,00	500 000,00
Другие общегосударственные вопросы	200	751	0113	1800000000	000	500 000,00	0,00	500 000,00
Подпрограмма "Комплексные меры профилактики правонарушений, экстремизма и терроризма, незаконного потребления наркотических средств и психотропных веществ в Приморском крае"	200	751	0113	1810000000	000	500 000,00	0,00	500 000,00
Основное мероприятие "Пропаганда государственной антикоррупционной политики, формирование в обществе нетерпимого отношения к проявлениям коррупции"	200	751	0113	1810400000	000	500 000,00	0,00	500 000,00
Мероприятия по противодействию коррупции	200	751	0113	1810423510	000	500 000,00	0,00	500 000,00
Закупка товаров, работ и услуг для обеспечения государственных (муниципальных) нужд	200	751	0113	1810423510	200	500 000,00	0,00	500 000,00
Иные закупки товаров, работ и услуг для обеспечения государственных (муниципальных) нужд	200	751	0113	1810423510	240	500 000,00	0,00	500 000,00
Прочая закупка товаров, работ и услуг	200	751	0113	1810423510	244	500 000,00	0,00	500 000,00
Министерство образования Приморского края	200	759	0000	1800000000	000	2 124 548,00	2 124 548,00	0,00
ОБРАЗОВАНИЕ	200	759	0700	1800000000	000	2 124 548,00	2 124 548,00	0,00
Дополнительное образование детей	200	759	0703	1800000000	000	2 124 548,00	2 124 548,00	0,00
Подпрограмма "Повышение безопасности дорожного движения в Приморском крае"	200	759	0703	1820000000	000	2 124 548,00	2 124 548,00	0,00
Федеральный проект "Безопасность дорожного движения"	200	759	0703	182R300000	000	2 124 548,00	2 124 548,00	0,00
Субсидии краевым государственным бюджетным и автономным учреждениям на иные цели	200	759	0703	182R371600	000	2 124 548,00	2 124 548,00	0,00
Предоставление субсидий бюджетным, автономным учреждениям и иным некоммерческим организациям	200	759	0703	182R371600	600	2 124 548,00	2 124 548,00	0,00
Субсидии автономным учреждениям	200	759	0703	182R371600	620	2 124 548,00	2 124 548,00	0,00
Субсидии автономным учреждениям на иные цели	200	759	0703	182R371600	622	2 124 548,00	2 124 548,00	0,00
Министерство труда и социальной политики Приморского края	200	760	0000	1800000000	000	125 000,00	0,00	125 000,00
СОЦИАЛЬНАЯ ПОЛИТИКА	200	760	1000	1800000000	000	125 000,00	0,00	125 000,00
Другие вопросы в области социальной политики	200	760	1006	1800000000	000	125 000,00	0,00	125 000,00
Подпрограмма "Комплексные меры профилактики правонарушений, экстремизма и терроризма, незаконного потребления наркотических средств и психотропных веществ в Приморском крае"	200	760	1006	1810000000	000	125 000,00	0,00	125 000,00
Основное мероприятие "Профилактика правонарушений, асоциального и противоправного поведения, повышение уровня правовой культуры населения"	200	760	1006	1810100000	000	125 000,00	0,00	125 000,00
Мероприятия по профилактике правонарушений и борьбе с преступностью	200	760	1006	1810120740	000	125 000,00	0,00	125 000,00
Закупка товаров, работ и услуг для обеспечения государственных (муниципальных) нужд	200	760	1006	1810120740	200	125 000,00	0,00	125 000,00
Иные закупки товаров, работ и услуг для обеспечения государственных (муниципальных) нужд	200	760	1006	1810120740	240	125 000,00	0,00	125 000,00

Прочая закупка товаров, работ и услуг	200	760	1006	1810120740	244	125 000,00	0,00	125 000,00
Министерство здравоохранения Приморского края	200	761	0000	1800000000	000	14 140 900,00	10 815 192,18	3 325 707,82
ЗДРАВООХРАНЕНИЕ	200	761	0900	1800000000	000	14 140 900,00	10 815 192,18	3 325 707,82
Другие вопросы в области здравоохранения	200	761	0909	1800000000	000	14 140 900,00	10 815 192,18	3 325 707,82
Подпрограмма "Комплексные меры профилактики правонарушений, экстремизма и терроризма, незаконного потребления наркотических средств и психотропных веществ в Приморском крае"	200	761	0909	1810000000	000	13 370 900,00	10 440 445,50	2 930 454,50
Основное мероприятие "Профилактика незаконного потребления наркотических средств и психотропных веществ, совершенствование антинаркотической пропаганды"	200	761	0909	1810200000	000	2 880 000,00	0,00	2 880 000,00
Мероприятия по противодействию распространению наркотиков	200	761	0909	1810220720	000	2 880 000,00	0,00	2 880 000,00
Закупка товаров, работ и услуг для обеспечения государственных (муниципальных) нужд	200	761	0909	1810220720	200	2 880 000,00	0,00	2 880 000,00
Иные закупки товаров, работ и услуг для обеспечения государственных (муниципальных) нужд	200	761	0909	1810220720	240	2 880 000,00	0,00	2 880 000,00
Прочая закупка товаров, работ и услуг	200	761	0909	1810220720	244	2 880 000,00	0,00	2 880 000,00
Основное мероприятие "Пропаганда здорового и социально активного образа жизни, в том числе среди подростков и молодежи"	200	761	0909	1810500000	000	400 000,00	400 000,00	0,00
Мероприятия по социальной профилактике, популяризации здорового образа жизни в целях профилактики правонарушений	200	761	0909	1810522450	000	400 000,00	400 000,00	0,00
Закупка товаров, работ и услуг для обеспечения государственных (муниципальных) нужд	200	761	0909	1810522450	200	400 000,00	400 000,00	0,00
Иные закупки товаров, работ и услуг для обеспечения государственных (муниципальных) нужд	200	761	0909	1810522450	240	400 000,00	400 000,00	0,00
Прочая закупка товаров, работ и услуг	200	761	0909	1810522450	244	400 000,00	400 000,00	0,00
Федеральный проект "Развитие детского здравоохранения, включая создание современной инфраструктуры оказания медицинской помощи детям"	200	761	0909	181N400000	000	10 090 900,00	10 040 445,50	50 454,50
Проведение профилактического медицинского осмотра обучающихся в образовательных организациях и профессиональных образовательных организациях, а также образовательных организациях высшего образования на предмет раннего выявления потребления наркотических средств и психотропных веществ	200	761	0909	181N420721	000	10 090 900,00	10 040 445,50	50 454,50
Закупка товаров, работ и услуг для обеспечения государственных (муниципальных) нужд	200	761	0909	181N420721	200	10 090 900,00	10 040 445,50	50 454,50
Иные закупки товаров, работ и услуг для обеспечения государственных (муниципальных) нужд	200	761	0909	181N420721	240	10 090 900,00	10 040 445,50	50 454,50
Прочая закупка товаров, работ и услуг	200	761	0909	181N420721	244	10 090 900,00	10 040 445,50	50 454,50
Подпрограмма "Повышение безопасности дорожного движения в Приморском крае"	200	761	0909	1820000000	000	770 000,00	374 746,68	395 253,32
Федеральный проект "Безопасность дорожного движения"	200	761	0909	182R300000	000	770 000,00	374 746,68	395 253,32
Приобретение лабораторного оборудования по выявлению у водителей автотранспортных средств состояния опьянения в результате употребления наркотических, психотропных или иных, вызывающих опьянение веществ	200	761	0909	182R320722	000	770 000,00	374 746,68	395 253,32
Закупка товаров, работ и услуг для обеспечения государственных (муниципальных) нужд	200	761	0909	182R320722	200	770 000,00	374 746,68	395 253,32
Иные закупки товаров, работ и услуг для обеспечения государственных (муниципальных) нужд	200	761	0909	182R320722	240	770 000,00	374 746,68	395 253,32
Прочая закупка товаров, работ и услуг	200	761	0909	182R320722	244	770 000,00	374 746,68	395 253,32
Департамент информационной политики Приморского края	200	771	0000	1800000000	000	17 000 000,00	178 000,00	16 822 000,00
СРЕДСТВА МАССОВОЙ ИНФОРМАЦИИ	200	771	1200	1800000000	000	17 000 000,00	178 000,00	16 822 000,00
Другие вопросы в области средств массовой информации	200	771	1204	1800000000	000	17 000 000,00	178 000,00	16 822 000,00
Подпрограмма "Комплексные меры профилактики правонарушений, экстремизма и терроризма, незаконного потребления наркотических средств и психотропных веществ в Приморском крае"	200	771	1204	1810000000	000	10 000 000,00	178 000,00	9 822 000,00
Основное мероприятие "Профилактика правонарушений, асоциального и противоправного поведения, повышение уровня правовой культуры населения"	200	771	1204	1810100000	000	3 000 000,00	178 000,00	2 822 000,00
Мероприятия по профилактике правонарушений и борьбе с преступностью	200	771	1204	1810120740	000	3 000 000,00	178 000,00	2 822 000,00
Закупка товаров, работ и услуг для обеспечения государственных (муниципальных) нужд	200	771	1204	1810120740	200	3 000 000,00	178 000,00	2 822 000,00
Иные закупки товаров, работ и услуг для обеспечения государственных (муниципальных) нужд	200	771	1204	1810120740	240	3 000 000,00	178 000,00	2 822 000,00
Прочая закупка товаров, работ и услуг	200	771	1204	1810120740	244	3 000 000,00	178 000,00	2 822 000,00
Основное мероприятие "Профилактика незаконного потребления наркотических средств и психотропных веществ, совершенствование антинаркотической пропаганды"	200	771	1204	1810200000	000	3 000 000,00	0,00	3 000 000,00
Мероприятия по социальной профилактике, популяризации здорового образа жизни в целях противодействия распространению наркотиков	200	771	1204	1810222460	000	3 000 000,00	0,00	3 000 000,00
Закупка товаров, работ и услуг для обеспечения государственных (муниципальных) нужд	200	771	1204	1810222460	200	3 000 000,00	0,00	3 000 000,00
Иные закупки товаров, работ и услуг для обеспечения государственных (муниципальных) нужд	200	771	1204	1810222460	240	3 000 000,00	0,00	3 000 000,00
Прочая закупка товаров, работ и услуг	200	771	1204	1810222460	244	3 000 000,00	0,00	3 000 000,00
Основное мероприятие "Формирование в обществе нетерпимого отношения к проявлениям терроризма и экстремизма, повышение уровня антитеррористической защищенности на территории Приморского края"	200	771	1204	1810300000	000	3 000 000,00	0,00	3 000 000,00
Мероприятия по профилактике экстремизма и терроризма	200	771	1204	1810320730	000	3 000 000,00	0,00	3 000 000,00
Закупка товаров, работ и услуг для обеспечения государственных (муниципальных) нужд	200	771	1204	1810320730	200	3 000 000,00	0,00	3 000 000,00
Иные закупки товаров, работ и услуг для обеспечения государственных (муниципальных) нужд	200	771	1204	1810320730	240	3 000 000,00	0,00	3 000 000,00
Прочая закупка товаров, работ и услуг	200	771	1204	1810320730	244	3 000 000,00	0,00	3 000 000,00
Основное мероприятие "Пропаганда государственной антикоррупционной политики, формирование в обществе нетерпимого отношения к проявлениям коррупции"	200	771	1204	1810400000	000	1 000 000,00	0,00	1 000 000,00
Мероприятия по противодействию коррупции	200	771	1204	1810423510	000	1 000 000,00	0,00	1 000 000,00
Закупка товаров, работ и услуг для обеспечения государственных (муниципальных) нужд	200	771	1204	1810423510	200	1 000 000,00	0,00	1 000 000,00
Иные закупки товаров, работ и услуг для обеспечения государственных (муниципальных) нужд	200	771	1204	1810423510	240	1 000 000,00	0,00	1 000 000,00
Прочая закупка товаров, работ и услуг	200	771	1204	1810423510	244	1 000 000,00	0,00	1 000 000,00
Подпрограмма "Повышение безопасности дорожного движения в Приморском крае"	200	771	1204	1820000000	000	7 000 000,00	0,00	7 000 000,00
Федеральный проект "Безопасность дорожного движения"	200	771	1204	182R300000	000	7 000 000,00	0,00	7 000 000,00
Повышение правового сознания и пропаганда культуры поведения участников дорожного движения	200	771	1204	182R321170	000	7 000 000,00	0,00	7 000 000,00
Закупка товаров, работ и услуг для обеспечения государственных (муниципальных) нужд	200	771	1204	182R321170	200	7 000 000,00	0,00	7 000 000,00
Иные закупки товаров, работ и услуг для обеспечения государственных (муниципальных) нужд	200	771	1204	182R321170	240	7 000 000,00	0,00	7 000 000,00
Прочая закупка товаров, работ и услуг	200	771	1204	182R321170	244	7 000 000,00	0,00	7 000 000,00
Департамент по делам молодежи Приморского края	200	774	0000	1800000000	000	700 000,00	0,00	700 000,00
ОБРАЗОВАНИЕ	200	774	0700	1800000000	000	700 000,00	0,00	700 000,00
Молодежная политика	200	774	0707	1800000000	000	700 000,00	0,00	700 000,00
Подпрограмма "Комплексные меры профилактики правонарушений, экстремизма и терроризма, незаконного потребления наркотических средств и психотропных веществ в Приморском крае"	200	774	0707	1810000000	000	700 000,00	0,00	700 000,00
Основное мероприятие "Профилактика незаконного потребления наркотических средств и психотропных веществ, совершенствование антинаркотической пропаганды"	200	774	0707	1810200000	000	700 000,00	0,00	700 000,00
Мероприятия по социальной профилактике, популяризации здорового образа жизни в целях противодействия распространению наркотиков	200	774	0707	1810222460	000	700 000,00	0,00	700 000,00
Закупка товаров, работ и услуг для обеспечения государственных (муниципальных) нужд	200	774	0707	1810222460	200	700 000,00	0,00	700 000,00
Иные закупки товаров, работ и услуг для обеспечения государственных (муниципальных) нужд	200	774	0707	1810222460	240	700 000,00	0,00	700 000,00
Прочая закупка товаров, работ и услуг	200	774	0707	1810222460	244	700 000,00	0,00	700 000,00
Департамент по координации правоохранительной деятельности, исполнения административного законодательства и обеспечения деятельности мировых судей Приморского края	200	785	0000	1800000000	000	771 811 301,75	312 315 070,15	459 496 231,60
ОБЩЕГОСУДАРСТВЕННЫЕ ВОПРОСЫ	200	785	0100	1800000000	000	738 053 801,75	296 994 093,17	441 059 708,58
Судебная система	200	785	0105	1800000000	000	501 383 100,00	229 169 759,20	272 213 340,80
Подпрограмма "Обеспечение деятельности мировой юстиции и государственного управления в сфере обеспечения общественной безопасности и правопорядка в Приморском крае"	200	785	0105	1830000000	000	501 383 100,00	229 169 759,20	272 213 340,80
Основное мероприятие "Обеспечение деятельности мировой юстиции в Приморском крае"	200	785	0105	1830100000	000	481 203 900,00	218 822 712,85	262 381 187,15
Обеспечение деятельности мировых судей Приморского края	200	785	0105	1830110120	000	481 203 900,00	218 822 712,85	262 381 187,15
Расходы на выплаты персоналу в целях обеспечения выполнения функций государственными (муниципальными) органами, казенными учреждениями, органами управления государственными внебюджетными фондами	200	785	0105	1830110120	100	263 948 891,00	119 245 597,34	144 703 293,66
Расходы на выплаты персоналу государственных (муниципальных) органов	200	785	0105	1830110120	120	263 948 891,00	119 245 597,34	144 703 293,66
Фонд оплаты труда государственных (муниципальных) органов	200	785	0105	1830110120	121	201 407 512,00	93 492 242,90	107 915 269,10
Иные выплаты персоналу государственных (муниципальных) органов, за исключением фонда оплаты труда	200	785	0105	1830110120	122	1 716 310,00	239 156,72	1 477 153,28
Взносы по обязательному социальному страхованию на выплаты денежного содержания и иные выплаты работникам государственных (муниципальных) органов	200	785	0105	1830110120	129	60 825 069,00	25 514 197,72	35 310 871,28
Закупка товаров, работ и услуг для обеспечения государственных (муниципальных) нужд	200	785	0105	1830110120	200	216 381 903,00	99 260 863,51	117 121 039,49
Иные закупки товаров, работ и услуг для обеспечения государственных (муниципальных) нужд	200	785	0105	1830110120	240	216 381 903,00	99 260 863,51	117 121 039,49
Закупка товаров, работ, услуг в целях капитального ремонта государственного (муниципального) имущества	200	785	0105	1830110120	243	3 194 810,00	1 602 474,28	1 592 335,72
Прочая закупка товаров, работ и услуг	200	785	0105	1830110120	244	205 498 569,00	93 816 585,65	111 681 983,35
Закупка энергетических ресурсов	200	785	0105	1830110120	247	7 688 524,00	3 841 803,58	3 846 720,42

Социальное обеспечение и иные выплаты населению	200	785	0105	1830110120	300	15 000,00	0,00	15 000,00
Социальные выплаты гражданам, кроме публичных нормативных социальных выплат	200	785	0105	1830110120	320	15 000,00	0,00	15 000,00
Пособия, компенсации и иные социальные выплаты гражданам, кроме публичных нормативных обязательств	200	785	0105	1830110120	321	15 000,00	0,00	15 000,00
Иные бюджетные ассигнования	200	785	0105	1830110120	800	858 106,00	316 252,00	541 854,00
Уплата налогов, сборов и иных платежей	200	785	0105	1830110120	850	858 106,00	316 252,00	541 854,00
Уплата налога на имущество организаций и земельного налога	200	785	0105	1830110120	851	858 106,00	316 252,00	541 854,00
Основное мероприятие "Финансовое обеспечение переданных федеральных полномочий"	200	785	0105	1830200000	000	20 179 200,00	10 347 046,35	9 832 153,65
Осуществление полномочий по составлению (изменению) списков кандидатов в присяжные заседатели федеральных судов общей юрисдикции в Российской Федерации	200	785	0105	1830251200	000	20 179 200,00	10 347 046,35	9 832 153,65
Межбюджетные трансферты	200	785	0105	1830251200	500	20 179 200,00	10 347 046,35	9 832 153,65
Субвенции	200	785	0105	1830251200	530	20 179 200,00	10 347 046,35	9 832 153,65
Другие общегосударственные вопросы	200	785	0113	1800000000	000	236 670 701,75	67 824 333,97	168 846 367,78
Подпрограмма "Комплексные меры профилактики правонарушений, экстремизма и терроризма, незаконного потребления наркотических средств и психотропных веществ в Приморском крае"	200	785	0113	1810000000	000	6 526 800,00	3 133 049,00	3 393 751,00
Основное мероприятие "Профилактика правонарушений, асоциального и противоправного поведения, повышение уровня правовой культуры населения"	200	785	0113	1810100000	000	4 167 800,00	2 226 560,00	1 941 240,00
Выплата вознаграждения гражданам, добровольно сдавшим незаконно хранящиеся у них оружие, боеприпасы, взрывчатые вещества и взрывные устройства	200	785	0113	1810122410	000	547 700,00	138 260,00	409 440,00
Социальное обеспечение и иные выплаты населению	200	785	0113	1810122410	300	547 700,00	138 260,00	409 440,00
Иные выплаты населению	200	785	0113	1810122410	360	547 700,00	138 260,00	409 440,00
Субвенции федеральному бюджету на осуществление части переданных полномочий по составлению протоколов об административных правонарушениях, посягающих на общественный порядок и общественную безопасность	200	785	0113	1810157010	000	1 667 000,00	1 667 000,00	0,00
Межбюджетные трансферты	200	785	0113	1810157010	500	1 667 000,00	1 667 000,00	0,00
Субвенции	200	785	0113	1810157010	530	1 667 000,00	1 667 000,00	0,00
Субсидия на оплату труда адвокатов, оказывающих гражданам бесплатную юридическую помощь в рамках государственной системы бесплатной юридической помощи на территории Приморского края, и компенсацию их расходов на оказание бесплатной юридической помощи	200	785	0113	1810160090	000	1 911 500,00	421 300,00	1 490 200,00
Предоставление субсидий бюджетным, автономным учреждениям и иным некоммерческим организациям	200	785	0113	1810160090	600	1 911 500,00	421 300,00	1 490 200,00
Субсидии некоммерческим организациям (за исключением государственных (муниципальных) учреждений)	200	785	0113	1810160090	630	1 911 500,00	421 300,00	1 490 200,00
Субсидии на возмещение недополученных доходов и (или) возмещение фактически понесенных затрат	200	785	0113	1810160090	631	1 911 500,00	421 300,00	1 490 200,00
Субсидия на материально-техническое и финансовое обеспечение оказания юридической помощи в труднодоступных и малонаселенных местностях Приморского края	200	785	0113	1810160100	000	41 600,00	0,00	41 600,00
Предоставление субсидий бюджетным, автономным учреждениям и иным некоммерческим организациям	200	785	0113	1810160100	600	41 600,00	0,00	41 600,00
Субсидии некоммерческим организациям (за исключением государственных (муниципальных) учреждений)	200	785	0113	1810160100	630	41 600,00	0,00	41 600,00
Субсидии на возмещение недополученных доходов и (или) возмещение фактически понесенных затрат	200	785	0113	1810160100	631	41 600,00	0,00	41 600,00
Основное мероприятие "Формирование в обществе нетерпимого отношения к проявлениям терроризма и экстремизма, повышение уровня антитеррористической защищенности на территории Приморского края"	200	785	0113	1810300000	000	2 256 000,00	806 700,00	1 449 300,00
Содержание и эксплуатация стационарных металлодетекторов, включая их монтаж, демонтаж и транспортировку при проведении массовых мероприятий	200	785	0113	1810323600	000	2 256 000,00	806 700,00	1 449 300,00
Закупка товаров, работ и услуг для обеспечения государственных (муниципальных) нужд	200	785	0113	1810323600	200	2 256 000,00	806 700,00	1 449 300,00
Иные закупки товаров, работ и услуг для обеспечения государственных (муниципальных) нужд	200	785	0113	1810323600	240	2 256 000,00	806 700,00	1 449 300,00
Прочая закупка товаров, работ и услуг	200	785	0113	1810323600	244	2 256 000,00	806 700,00	1 449 300,00
Основное мероприятие "Профилактика правонарушений в сфере миграционного законодательства Российской Федерации"	200	785	0113	1810700000	000	103 000,00	99 789,00	3 211,00
Управление и распоряжение имуществом, находящимся в собственности и ведении Приморского края	200	785	0113	1810720780	000	103 000,00	99 789,00	3 211,00
Иные бюджетные ассигнования	200	785	0113	1810720780	800	103 000,00	99 789,00	3 211,00
Уплата налогов, сборов и иных платежей	200	785	0113	1810720780	850	103 000,00	99 789,00	3 211,00
Уплата налога на имущество организаций и земельного налога	200	785	0113	1810720780	851	103 000,00	99 789,00	3 211,00
Подпрограмма "Повышение безопасности дорожного движения в Приморском крае"	200	785	0113	1820000000	000	71 893 706,75	11 446 612,46	60 447 094,29
Основное мероприятие "Развитие системы пропаганды безопасности дорожного движения и системы оказания помощи пострадавшим в дорожно-транспортных происшествиях"	200	785	0113	1820200000	000	2 419 344,00	0,00	2 419 344,00
Мероприятия в области содействия организации беспрепятственного движения участников дорожного движения	200	785	0113	1820224260	000	2 419 344,00	0,00	2 419 344,00
Закупка товаров, работ и услуг для обеспечения государственных (муниципальных) нужд	200	785	0113	1820224260	200	2 419 344,00	0,00	2 419 344,00
Иные закупки товаров, работ и услуг для обеспечения государственных (муниципальных) нужд	200	785	0113	1820224260	240	2 419 344,00	0,00	2 419 344,00
Прочая закупка товаров, работ и услуг	200	785	0113	1820224260	244	2 419 344,00	0,00	2 419 344,00
Федеральный проект "Безопасность дорожного движения"	200	785	0113	182R300000	000	69 474 362,75	11 446 612,46	58 027 750,29
Техническое обслуживание системы видеонаблюдения и автоматической фиксации нарушений Правил дорожного движения Российской Федерации, а также оборудования центра обработки данных (включая аренду каналов связи и оплату электроэнергии)	200	785	0113	182R320700	000	69 474 362,75	11 446 612,46	58 027 750,29
Закупка товаров, работ и услуг для обеспечения государственных (муниципальных) нужд	200	785	0113	182R320700	200	69 474 362,75	11 446 612,46	58 027 750,29
Иные закупки товаров, работ и услуг для обеспечения государственных (муниципальных) нужд	200	785	0113	182R320700	240	69 474 362,75	11 446 612,46	58 027 750,29
Прочая закупка товаров, работ и услуг	200	785	0113	182R320700	244	65 172 980,50	11 192 940,40	53 980 040,10
Закупка энергетических ресурсов	200	785	0113	182R320700	247	4 301 382,25	253 672,06	4 047 710,19
Подпрограмма "Обеспечение деятельности мировой юстиции и государственного управления в сфере обеспечения общественной безопасности и правопорядка в Приморском крае"	200	785	0113	1830000000	000	158 250 195,00	53 244 672,51	105 005 522,49
Основное мероприятие "Обеспечение государственного управления в сфере реализации государственной программы"	200	785	0113	1830300000	000	158 250 195,00	53 244 672,51	105 005 522,49
Руководство и управление в сфере установленных функций органов государственной власти Приморского края	200	785	0113	1830310030	000	44 251 626,00	22 118 219,52	22 133 406,48
Расходы на выплаты персоналу в целях обеспечения выполнения функций государственными (муниципальными) органами, казенными учреждениями, органами управления государственными внебюджетными фондами	200	785	0113	1830310030	100	43 501 626,00	21 965 729,32	21 535 896,68
Расходы на выплаты персоналу государственных (муниципальных) органов	200	785	0113	1830310030	120	43 501 626,00	21 965 729,32	21 535 896,68
Фонд оплаты труда государственных (муниципальных) органов	200	785	0113	1830310030	121	33 350 711,00	17 225 731,55	16 124 979,45
Иные выплаты персоналу государственных (муниципальных) органов, за исключением фонда оплаты труда	200	785	0113	1830310030	122	79 000,00	0,00	79 000,00
Взносы по обязательному социальному страхованию на выплаты денежного содержания и иные выплаты работникам государственных (муниципальных) органов	200	785	0113	1830310030	129	10 071 915,00	4 739 997,77	5 331 917,23
Закупка товаров, работ и услуг для обеспечения государственных (муниципальных) нужд	200	785	0113	1830310030	200	745 500,00	148 105,46	597 394,54
Иные закупки товаров, работ и услуг для обеспечения государственных (муниципальных) нужд	200	785	0113	1830310030	240	745 500,00	148 105,46	597 394,54
Прочая закупка товаров, работ и услуг	200	785	0113	1830310030	244	745 500,00	148 105,46	597 394,54
Социальное обеспечение и иные выплаты населению	200	785	0113	1830310030	300	4 500,00	4 384,74	115,26
Социальные выплаты гражданам, кроме публичных нормативных социальных выплат	200	785	0113	1830310030	320	4 500,00	4 384,74	115,26
Пособия, компенсации и иные социальные выплаты гражданам, кроме публичных нормативных обязательств	200	785	0113	1830310030	321	4 500,00	4 384,74	115,26
Расходы на обеспечение деятельности (оказание услуг, выполнение работ) краевых государственных учреждений	200	785	0113	1830370590	000	113 998 569,00	31 126 452,99	82 872 116,01
Расходы на выплаты персоналу в целях обеспечения выполнения функций государственными (муниципальными) органами, казенными учреждениями, органами управления государственными внебюджетными фондами	200	785	0113	1830370590	100	30 932 091,00	12 783 244,17	18 148 846,83
Расходы на выплаты персоналу казенных учреждений	200	785	0113	1830370590	110	30 932 091,00	12 783 244,17	18 148 846,83
Фонд оплаты труда учреждений	200	785	0113	1830370590	111	23 613 895,00	10 063 089,71	13 550 805,29
Иные выплаты персоналу учреждений, за исключением фонда оплаты труда	200	785	0113	1830370590	112	186 800,00	0,00	186 800,00
Взносы по обязательному социальному страхованию на выплаты по оплате труда работников и иные выплаты работникам учреждений	200	785	0113	1830370590	119	7 131 396,00	2 720 154,46	4 411 241,54
Закупка товаров, работ и услуг для обеспечения государственных (муниципальных) нужд	200	785	0113	1830370590	200	82 984 537,00	18 315 017,38	64 669 519,62
Иные закупки товаров, работ и услуг для обеспечения государственных (муниципальных) нужд	200	785	0113	1830370590	240	82 984 537,00	18 315 017,38	64 669 519,62
Прочая закупка товаров, работ и услуг	200	785	0113	1830370590	244	82 887 909,00	18 315 017,38	64 572 891,62
Закупка энергетических ресурсов	200	785	0113	1830370590	247	96 628,00	0,00	96 628,00
Иные бюджетные ассигнования	200	785	0113	1830370590	800	81 941,00	28 191,44	53 749,56
Уплата налогов, сборов и иных платежей	200	785	0113	1830370590	850	81 941,00	28 191,44	53 749,56
Уплата прочих налогов, сборов	200	785	0113	1830370590	852	35 283,00	25 774,06	9 508,94
Уплата иных платежей	200	785	0113	1830370590	853	46 658,00	2 417,38	44 240,62
НАЦИОНАЛЬНАЯ ОБОРОНА	200	785	0200	1800000000	000	33 657 500,00	15 320 976,98	18 336 523,02
Мобилизационная и вневойсковая подготовка	200	785	0203	1800000000	000	33 657 500,00	15 320 976,98	18 336 523,02
Подпрограмма "Обеспечение деятельности мировой юстиции и государственного управления в сфере обеспечения общественной безопасности и правопорядка в Приморском крае"	200	785	0203	1830000000	000	33 657 500,00	15 320 976,98	18 336 523,02
Основное мероприятие "Финансовое обеспечение переданных федеральных полномочий"	200	785	0203	1830200000	000	33 657 500,00	15 320 976,98	18 336 523,02

Осуществление первичного воинского учета на территориях, где отсутствуют военные комиссариаты	200	785	0203	1830251180	000	33 657 500,00	15 320 976,98	18 336 523,02
Межбюджетные трансферты	200	785	0203	1830251180	500	33 657 500,00	15 320 976,98	18 336 523,02
Субвенции	200	785	0203	1830251180	530	33 657 500,00	15 320 976,98	18 336 523,02
СОЦИАЛЬНАЯ ПОЛИТИКА	200	785	1000	1800000000	000	100 000,00	0,00	100 000,00
Социальное обеспечение населения	200	785	1003	1800000000	000	100 000,00	0,00	100 000,00
Подпрограмма "Комплексные меры профилактики правонарушений, экстремизма и терроризма, незаконного потребления наркотических средств и психотропных веществ в Приморском крае"	200	785	1003	1810000000	000	100 000,00	0,00	100 000,00
Основное мероприятие "Профилактика правонарушений, асоциального и противоправного поведения, повышение уровня правовой культуры населения"	200	785	1003	1810100000	000	100 000,00	0,00	100 000,00
Выплата единовременного пособия народным дружинникам и членам семей погибших (умерших) народных дружинников в связи с участием их в охране общественного порядка	200	785	1003	1810181380	000	100 000,00	0,00	100 000,00
Социальное обеспечение и иные выплаты населению	200	785	1003	1810181380	300	100 000,00	0,00	100 000,00
Иные выплаты населению	200	785	1003	1810181380	360	100 000,00	0,00	100 000,00
Министерство культуры и архивного дела Приморского края	200	806	0000	1800000000	000	7 098 337,25	0,00	7 098 337,25
КУЛЬТУРА, КИНЕМАТОГРАФИЯ	200	806	0800	1800000000	000	7 098 337,25	0,00	7 098 337,25
Другие вопросы в области культуры, кинематографии	200	806	0804	1800000000	000	7 098 337,25	0,00	7 098 337,25
Подпрограмма "Комплексные меры профилактики правонарушений, экстремизма и терроризма, незаконного потребления наркотических средств и психотропных веществ в Приморском крае"	200	806	0804	1810000000	000	7 098 337,25	0,00	7 098 337,25
Основное мероприятие "Формирование в обществе нетерпимого отношения к проявлениям терроризма и экстремизма, повышение уровня антитеррористической защищенности на территории Приморского края"	200	806	0804	1810300000	000	7 098 337,25	0,00	7 098 337,25
Оснащение объектов недвижимого имущества, находящегося в собственности Приморского края, оборудованием, обеспечивающим особую группу первой категории надежности электроснабжения, включая проектирование, капитальный ремонт сетей, монтаж и пусконаладочные работы	200	806	0804	1810324850	000	7 098 337,25	0,00	7 098 337,25
Закупка товаров, работ и услуг для обеспечения государственных (муниципальных) нужд	200	806	0804	1810324850	200	7 098 337,25	0,00	7 098 337,25
Иные закупки товаров, работ и услуг для обеспечения государственных (муниципальных) нужд	200	806	0804	1810324850	240	7 098 337,25	0,00	7 098 337,25
Закупка товаров, работ, услуг в целях капитального ремонта государственного (муниципального) имущества	200	806	0804	1810324850	243	7 098 337,25	0,00	7 098 337,25
Государственная программа Приморского края "Патриотическое воспитание граждан, реализация государственной национальной политики и развитие институтов гражданского общества на территории Приморского края" на 2020-2027 годы	200	000	0000	1900000000	000	167 076 915,91	51 091 481,78	115 985 434,13
Министерство физической культуры и спорта Приморского края	200	764	0000	1900000000	000	1 228 855,00	871 740,00	357 115,00
ФИЗИЧЕСКАЯ КУЛЬТУРА И СПОРТ	200	764	1100	1900000000	000	1 228 855,00	871 740,00	357 115,00
Массовый спорт	200	764	1102	1900000000	000	1 228 855,00	871 740,00	357 115,00
Подпрограмма "Патриотическое воспитание граждан в Приморском крае"	200	764	1102	1910000000	000	877 815,00	871 740,00	6 075,00
Основное мероприятие "Мероприятия историко-патриотической, культурно-патриотической, спортивно-патриотической направленности"	200	764	1102	1910300000	000	877 815,00	871 740,00	6 075,00
Субсидии краевым государственным бюджетным и автономным учреждениям на иные цели	200	764	1102	1910371600	000	877 815,00	871 740,00	6 075,00
Предоставление субсидий бюджетным, автономным учреждениям и иным некоммерческим организациям	200	764	1102	1910371600	600	877 815,00	871 740,00	6 075,00
Субсидии автономным учреждениям	200	764	1102	1910371600	620	877 815,00	871 740,00	6 075,00
Субсидии автономным учреждениям на иные цели	200	764	1102	1910371600	622	877 815,00	871 740,00	6 075,00
Подпрограмма "Этнокультурное развитие народов Приморского края и гармонизация межнациональных отношений"	200	764	1102	1920000000	000	351 040,00	0,00	351 040,00
Основное мероприятие "Содействие сохранению и развитию самобытной культуры коренных малочисленных народов Российской Федерации, проживающих в Приморском крае"	200	764	1102	1920300000	000	351 040,00	0,00	351 040,00
Субсидии краевым государственным бюджетным и автономным учреждениям на иные цели	200	764	1102	1920371600	000	351 040,00	0,00	351 040,00
Предоставление субсидий бюджетным, автономным учреждениям и иным некоммерческим организациям	200	764	1102	1920371600	600	351 040,00	0,00	351 040,00
Субсидии автономным учреждениям	200	764	1102	1920371600	620	351 040,00	0,00	351 040,00
Субсидии автономным учреждениям на иные цели	200	764	1102	1920371600	622	351 040,00	0,00	351 040,00
Департамент по делам молодежи Приморского края	200	774	0000	1900000000	000	16 100 000,00	9 500 000,00	6 600 000,00
ОБРАЗОВАНИЕ	200	774	0700	1900000000	000	16 100 000,00	9 500 000,00	6 600 000,00
Молодежная политика	200	774	0707	1900000000	000	16 100 000,00	9 500 000,00	6 600 000,00
Подпрограмма "Патриотическое воспитание граждан в Приморском крае"	200	774	0707	1910000000	000	16 100 000,00	9 500 000,00	6 600 000,00
Федеральный проект "Социальная активность"	200	774	0707	191E800000	000	16 100 000,00	9 500 000,00	6 600 000,00
Предоставление субсидии из краевого бюджета Региональному отделению Всероссийского детско-юношеского военно-патриотического общественного движения "ЮНАРМИЯ" Приморского края в целях финансового обеспечения затрат на развитие общественно значимых проектов	200	774	0707	191E861780	000	16 100 000,00	9 500 000,00	6 600 000,00
Предоставление субсидий бюджетным, автономным учреждениям и иным некоммерческим организациям	200	774	0707	191E861780	600	16 100 000,00	9 500 000,00	6 600 000,00
Субсидии некоммерческим организациям (за исключением государственных (муниципальных) учреждений)	200	774	0707	191E861780	630	16 100 000,00	9 500 000,00	6 600 000,00
Субсидии (гранты в форме субсидий), не подлежащие казначейскому сопровождению	200	774	0707	191E861780	633	16 100 000,00	9 500 000,00	6 600 000,00
Департамент внутренней политики Приморского края	200	789	0000	1900000000	000	139 444 846,91	38 104 700,02	101 340 146,89
ОБЩЕГОСУДАРСТВЕННЫЕ ВОПРОСЫ	200	789	0100	1900000000	000	16 538 809,52	4 855 549,34	11 683 260,18
Другие общегосударственные вопросы	200	789	0113	1900000000	000	16 538 809,52	4 855 549,34	11 683 260,18
Подпрограмма "Этнокультурное развитие народов Приморского края и гармонизация межнациональных отношений"	200	789	0113	1920000000	000	6 843 809,52	955 549,34	5 888 260,18
Основное мероприятие "Формирование общегражданского единства. Сохранение и развитие этнокультурного многообразия народов России, гармонизация межнациональных (межэтнических) отношений"	200	789	0113	1920100000	000	5 000 000,00	38 254,10	4 961 745,90
Мероприятия, направленные на укрепление гражданского единства, межнационального и межконфессионального согласия, сохранение этнокультурного многообразия народов Российской Федерации, проживающих на территории Приморского края	200	789	0113	1920123570	000	5 000 000,00	38 254,10	4 961 745,90
Закупка товаров, работ и услуг для обеспечения государственных (муниципальных) нужд	200	789	0113	1920123570	200	5 000 000,00	38 254,10	4 961 745,90
Иные закупки товаров, работ и услуг для обеспечения государственных (муниципальных) нужд	200	789	0113	1920123570	240	5 000 000,00	38 254,10	4 961 745,90
Прочая закупка товаров, работ и услуг	200	789	0113	1920123570	244	5 000 000,00	38 254,10	4 961 745,90
Основное мероприятие "Повышение качества жизни коренных малочисленных народов Российской Федерации, проживающих в Приморском крае"	200	789	0113	1920200000	000	1 843 809,52	917 295,24	926 514,28
Поддержка экономического и социального развития коренных малочисленных народов Севера, Сибири и Дальнего Востока	200	789	0113	19202R5150	000	1 843 809,52	917 295,24	926 514,28
Межбюджетные трансферты	200	789	0113	19202R5150	500	1 843 809,52	917 295,24	926 514,28
Субсидии	200	789	0113	19202R5150	520	1 843 809,52	917 295,24	926 514,28
Субсидии, за исключением субсидий на софинансирование капитальных вложений в объекты государственной (муниципальной) собственности	200	789	0113	19202R5150	521	1 843 809,52	917 295,24	926 514,28
Подпрограмма "Поддержка социально ориентированных некоммерческих и иных общественных организаций в Приморском крае"	200	789	0113	1930000000	000	9 695 000,00	3 900 000,00	5 795 000,00
Основное мероприятие "Поддержка иных общественных организаций в Приморском крае"	200	789	0113	1930200000	000	9 695 000,00	3 900 000,00	5 795 000,00
Предоставление субсидии из краевого бюджета Приморскому отдельскому казачьему обществу Уссурийского войскового казачьего общества	200	789	0113	1930261530	000	9 695 000,00	3 900 000,00	5 795 000,00
Предоставление субсидий бюджетным, автономным учреждениям и иным некоммерческим организациям	200	789	0113	1930261530	600	9 695 000,00	3 900 000,00	5 795 000,00
Субсидии некоммерческим организациям (за исключением государственных (муниципальных) учреждений)	200	789	0113	1930261530	630	9 695 000,00	3 900 000,00	5 795 000,00
Субсидии (гранты в форме субсидий), не подлежащие казначейскому сопровождению	200	789	0113	1930261530	633	9 695 000,00	3 900 000,00	5 795 000,00
ОБРАЗОВАНИЕ	200	789	0700	1900000000	000	1 050 000,00	0,00	1 050 000,00
Другие вопросы в области образования	200	789	0709	1900000000	000	1 050 000,00	0,00	1 050 000,00
Подпрограмма "Патриотическое воспитание граждан в Приморском крае"	200	789	0709	1910000000	000	1 050 000,00	0,00	1 050 000,00
Основное мероприятие "Повышение профессионального уровня работников сферы патриотического воспитания"	200	789	0709	1910100000	000	450 000,00	0,00	450 000,00
Обучающие мероприятия патриотической направленности	200	789	0709	1910123540	000	450 000,00	0,00	450 000,00
Закупка товаров, работ и услуг для обеспечения государственных (муниципальных) нужд	200	789	0709	1910123540	200	450 000,00	0,00	450 000,00
Иные закупки товаров, работ и услуг для обеспечения государственных (муниципальных) нужд	200	789	0709	1910123540	240	450 000,00	0,00	450 000,00
Прочая закупка товаров, работ и услуг	200	789	0709	1910123540	244	450 000,00	0,00	450 000,00
Основное мероприятие "Общекраевые форумы и конференции, развитие экспертной поддержки патриотического воспитания"	200	789	0709	1910200000	000	600 000,00	0,00	600 000,00
Форумы и конференции и иные мероприятия по развитию экспертной поддержки	200	789	0709	1910223550	000	600 000,00	0,00	600 000,00
Закупка товаров, работ и услуг для обеспечения государственных (муниципальных) нужд	200	789	0709	1910223550	200	600 000,00	0,00	600 000,00
Иные закупки товаров, работ и услуг для обеспечения государственных (муниципальных) нужд	200	789	0709	1910223550	240	600 000,00	0,00	600 000,00
Прочая закупка товаров, работ и услуг	200	789	0709	1910223550	244	600 000,00	0,00	600 000,00
КУЛЬТУРА, КИНЕМАТОГРАФИЯ	200	789	0800	1900000000	000	14 523 537,39	11 677 177,46	2 846 359,93
Культура	200	789	0801	1900000000	000	14 523 537,39	11 677 177,46	2 846 359,93
Подпрограмма "Поддержка социально ориентированных некоммерческих и иных общественных организаций в Приморском крае"	200	789	0801	1930000000	000	14 523 537,39	11 677 177,46	2 846 359,93
Основное мероприятие "Поддержка иных общественных организаций в Приморском крае"	200	789	0801	1930200000	000	14 523 537,39	11 677 177,46	2 846 359,93
Субсидия из краевого бюджета Некоммерческому партнерству "Дальневосточный музей авиации"	200	789	0801	1930261540	000	14 523 537,39	11 677 177,46	2 846 359,93
Предоставление субсидий бюджетным, автономным учреждениям и иным некоммерческим организациям	200	789	0801	1930261540	600	14 523 537,39	11 677 177,46	2 846 359,93

Субсидии некоммерческим организациям (за исключением государственных (муниципальных) учреждений)	200	789	0801	1930261540	630	14 523 537,39	11 677 177,46	2 846 359,93
Субсидии (гранты в форме субсидий), не подлежащие казначейскому сопровождению	200	789	0801	1930261540	633	14 523 537,39	11 677 177,46	2 846 359,93
СОЦИАЛЬНАЯ ПОЛИТИКА	200	789	1000	1900000000	000	107 332 500,00	21 571 973,22	85 760 526,78
Другие вопросы в области социальной политики	200	789	1006	1900000000	000	107 332 500,00	21 571 973,22	85 760 526,78
Подпрограмма "Поддержка социально ориентированных некоммерческих и иных общественных организаций в Приморском крае"	200	789	1006	1930000000	000	107 332 500,00	21 571 973,22	85 760 526,78
Основное мероприятие "Поддержка социально ориентированных некоммерческих организаций в Приморском крае"	200	789	1006	1930100000	000	66 600 000,00	0,00	66 600 000,00
Проведение краевого форума социально ориентированных некоммерческих организаций	200	789	1006	1930123810	000	1 000 000,00	0,00	1 000 000,00
Закупка товаров, работ и услуг для обеспечения государственных (муниципальных) нужд	200	789	1006	1930123810	200	1 000 000,00	0,00	1 000 000,00
Иные закупки товаров, работ и услуг для обеспечения государственных (муниципальных) нужд	200	789	1006	1930123810	240	1 000 000,00	0,00	1 000 000,00
Прочая закупка товаров, работ и услуг	200	789	1006	1930123810	244	1 000 000,00	0,00	1 000 000,00
Субсидии из краевого бюджета социально ориентированным некоммерческим организациям Приморского края на финансовое обеспечение затрат, связанных с реализацией общественно значимых программ (проектов) по направлениям деятельности	200	789	1006	1930161290	000	65 600 000,00	0,00	65 600 000,00
Предоставление субсидий бюджетным, автономным учреждениям и иным некоммерческим организациям	200	789	1006	1930161290	600	65 600 000,00	0,00	65 600 000,00
Субсидии некоммерческим организациям (за исключением государственных (муниципальных) учреждений)	200	789	1006	1930161290	630	65 600 000,00	0,00	65 600 000,00
Субсидии (гранты в форме субсидий), не подлежащие казначейскому сопровождению	200	789	1006	1930161290	633	65 600 000,00	0,00	65 600 000,00
Основное мероприятие "Поддержка иных общественных организаций в Приморском крае"	200	789	1006	1930200000	000	38 932 500,00	21 571 973,22	17 360 526,78
Предоставление субсидии из краевого бюджета Приморской краевой организации общероссийской общественной организации "Всероссийское общество инвалидов" в целях финансового обеспечения затрат, связанных с реализацией общественно значимой программы по защите прав и интересов инвалидов в Приморском крае	200	789	1006	1930261380	000	9 695 000,00	4 847 500,00	4 847 500,00
Предоставление субсидий бюджетным, автономным учреждениям и иным некоммерческим организациям	200	789	1006	1930261380	600	9 695 000,00	4 847 500,00	4 847 500,00
Субсидии некоммерческим организациям (за исключением государственных (муниципальных) учреждений)	200	789	1006	1930261380	630	9 695 000,00	4 847 500,00	4 847 500,00
Субсидии (гранты в форме субсидий), не подлежащие казначейскому сопровождению	200	789	1006	1930261380	633	9 695 000,00	4 847 500,00	4 847 500,00
Предоставление субсидии из краевого бюджета Приморской краевой организации Общероссийской общественной организации инвалидов "Всероссийское ордена Трудового Красного Знамени общество слепых" в целях финансового обеспечения затрат, связанных с реализацией общественно значимой программы по защите прав и интересов инвалидов в Приморском крае	200	789	1006	1930261390	000	1 939 000,00	989 000,00	950 000,00
Предоставление субсидий бюджетным, автономным учреждениям и иным некоммерческим организациям	200	789	1006	1930261390	600	1 939 000,00	989 000,00	950 000,00
Субсидии некоммерческим организациям (за исключением государственных (муниципальных) учреждений)	200	789	1006	1930261390	630	1 939 000,00	989 000,00	950 000,00
Субсидии (гранты в форме субсидий), не подлежащие казначейскому сопровождению	200	789	1006	1930261390	633	1 939 000,00	989 000,00	950 000,00
Предоставление субсидии из краевого бюджета Приморскому региональному отделению Общероссийской общественной организации инвалидов "Всероссийское общество глухих" в целях финансового обеспечения затрат, связанных с реализацией общественно значимой программы по защите прав и интересов инвалидов в Приморском крае	200	789	1006	1930261400	000	1 939 000,00	700 000,00	1 239 000,00
Предоставление субсидий бюджетным, автономным учреждениям и иным некоммерческим организациям	200	789	1006	1930261400	600	1 939 000,00	700 000,00	1 239 000,00
Субсидии некоммерческим организациям (за исключением государственных (муниципальных) учреждений)	200	789	1006	1930261400	630	1 939 000,00	700 000,00	1 239 000,00
Субсидии (гранты в форме субсидий), не подлежащие казначейскому сопровождению	200	789	1006	1930261400	633	1 939 000,00	700 000,00	1 239 000,00
Предоставление субсидии из краевого бюджета Приморской краевой общественной организации ветеранов (пенсионеров) войны, труда, Вооруженных Сил и правоохранительных органов в целях финансового обеспечения затрат, связанных с реализацией общественно значимой программы по защите прав и интересов ветеранов в Приморском крае	200	789	1006	1930261410	000	25 359 500,00	15 035 473,22	10 324 026,78
Предоставление субсидий бюджетным, автономным учреждениям и иным некоммерческим организациям	200	789	1006	1930261410	600	25 359 500,00	15 035 473,22	10 324 026,78
Субсидии некоммерческим организациям (за исключением государственных (муниципальных) учреждений)	200	789	1006	1930261410	630	25 359 500,00	15 035 473,22	10 324 026,78
Субсидии (гранты в форме субсидий), не подлежащие казначейскому сопровождению	200	789	1006	1930261410	633	25 359 500,00	15 035 473,22	10 324 026,78
Основное мероприятие "Проведение краевых мероприятий, направленных на развитие институтов гражданского общества, в том числе социально ориентированных некоммерческих организаций в Приморском крае"	200	789	1006	1930300000	000	1 800 000,00	0,00	1 800 000,00
Мероприятия, направленные на информационно-просветительскую поддержку социально ориентированных и иных некоммерческих организаций в Приморском крае	200	789	1006	1930324110	000	1 800 000,00	0,00	1 800 000,00
Закупка товаров, работ и услуг для обеспечения государственных (муниципальных) нужд	200	789	1006	1930324110	200	1 800 000,00	0,00	1 800 000,00
Иные закупки товаров, работ и услуг для обеспечения государственных (муниципальных) нужд	200	789	1006	1930324110	240	1 800 000,00	0,00	1 800 000,00
Прочая закупка товаров, работ и услуг	200	789	1006	1930324110	244	1 800 000,00	0,00	1 800 000,00
Инспекция по охране объектов культурного наследия Приморского края	200	799	0000	1900000000	000	10 303 214,00	2 615 041,76	7 688 172,24
КУЛЬТУРА, КИНЕМАТОГРАФИЯ	200	799	0800	1900000000	000	10 303 214,00	2 615 041,76	7 688 172,24
Другие вопросы в области культуры, кинематографии	200	799	0804	1900000000	000	10 303 214,00	2 615 041,76	7 688 172,24
Подпрограмма "Патриотическое воспитание граждан в Приморском крае"	200	799	0804	1910000000	000	10 303 214,00	2 615 041,76	7 688 172,24
Основное мероприятие "Мероприятия историко-патриотической, культурно-патриотической, спортивно-патриотической направленности"	200	799	0804	1910300000	000	10 303 214,00	2 615 041,76	7 688 172,24
Реализация федеральной целевой программы "Увековечение памяти погибших при защите Отечества на 2019 - 2024 годы"	200	799	0804	19103R2990	000	10 303 214,00	2 615 041,76	7 688 172,24
Межбюджетные трансферты	200	799	0804	19103R2990	500	10 303 214,00	2 615 041,76	7 688 172,24
Субсидии	200	799	0804	19103R2990	520	10 303 214,00	2 615 041,76	7 688 172,24
Субсидии, за исключением субсидий на софинансирование капитальных вложений в объекты государственной (муниципальной) собственности	200	799	0804	19103R2990	521	10 303 214,00	2 615 041,76	7 688 172,24
Государственная программа Приморского края "Формирование современной городской среды муниципальных образований Приморского края" на 2020-2027 годы	200	000	0000	2000000000	000	2 828 552 551,02	260 135 657,49	2 568 416 893,53
Министерство жилищно-коммунального хозяйства Приморского края	200	768	0000	2000000000	000	2 828 552 551,02	260 135 657,49	2 568 416 893,53
ЖИЛИЩНО-КОММУНАЛЬНОЕ ХОЗЯЙСТВО	200	768	0500	2000000000	000	2 828 552 551,02	260 135 657,49	2 568 416 893,53
Благоустройство	200	768	0503	2000000000	000	2 828 552 551,02	260 135 657,49	2 568 416 893,53
Подпрограмма "Формирование современной городской среды муниципальных образований Приморского края"	200	768	0503	2010000000	000	613 552 551,02	137 212 387,75	476 340 163,27
Федеральный проект "Формирование комфортной городской среды"	200	768	0503	201F200000	000	613 552 551,02	137 212 387,75	476 340 163,27
Создание комфортной городской среды в малых городах и исторических поселениях - победителях Всероссийского конкурса лучших проектов создания комфортной городской среды	200	768	0503	201F254240	000	70 000 000,00	35 000 000,00	35 000 000,00
Межбюджетные трансферты	200	768	0503	201F254240	500	70 000 000,00	35 000 000,00	35 000 000,00
Иные межбюджетные трансферты	200	768	0503	201F254240	540	70 000 000,00	35 000 000,00	35 000 000,00
Реализация программ формирования современной городской среды	200	768	0503	201F255550	000	543 552 551,02	102 212 387,75	441 340 163,27
Межбюджетные трансферты	200	768	0503	201F255550	500	543 552 551,02	102 212 387,75	441 340 163,27
Субсидии	200	768	0503	201F255550	520	543 552 551,02	102 212 387,75	441 340 163,27
Субсидии, за исключением субсидий на софинансирование капитальных вложений в объекты государственной (муниципальной) собственности	200	768	0503	201F255550	521	543 552 551,02	102 212 387,75	441 340 163,27
Подпрограмма "Благоустройство территорий муниципальных образований Приморского края"	200	768	0503	2020000000	000	2 215 000 000,00	122 923 269,74	2 092 076 730,26
Основное мероприятие "Поддержка муниципальных программ по благоустройству территорий муниципальных образований Приморского края"	200	768	0503	2020100000	000	597 000 000,00	122 923 269,74	474 076 730,26
Поддержка муниципальных программ по благоустройству территорий муниципальных образований	200	768	0503	2020192610	000	597 000 000,00	122 923 269,74	474 076 730,26
Межбюджетные трансферты	200	768	0503	2020192610	500	597 000 000,00	122 923 269,74	474 076 730,26
Субсидии	200	768	0503	2020192610	520	597 000 000,00	122 923 269,74	474 076 730,26
Субсидии, за исключением субсидий на софинансирование капитальных вложений в объекты государственной (муниципальной) собственности	200	768	0503	2020192610	521	597 000 000,00	122 923 269,74	474 076 730,26
Основное мероприятие "Поддержка муниципальных программ по благоустройству территорий муниципальных образований Приморского края согласно плану социального развития центров экономического роста Приморского края"	200	768	0503	2020200000	000	1 618 000 000,00	0,00	1 618 000 000,00
Реализация мероприятий планов социального развития центров экономического роста субъектов Российской Федерации, входящих в состав Дальневосточного федерального округа (Реализация проекта "1000 дворов")	200	768	0503	20202R5051	000	1 618 000 000,00	0,00	1 618 000 000,00
Межбюджетные трансферты	200	768	0503	20202R5051	500	1 618 000 000,00	0,00	1 618 000 000,00
Субсидии	200	768	0503	20202R5051	520	1 618 000 000,00	0,00	1 618 000 000,00
Субсидии, за исключением субсидий на софинансирование капитальных вложений в объекты государственной (муниципальной) собственности	200	768	0503	20202R5051	521	1 618 000 000,00	0,00	1 618 000 000,00
Непрограммные направления деятельности органов государственной власти	200	000	0000	9900000000	000	6 011 693 100,58	1 893 842 543,12	4 117 850 557,46
Правительство Приморского края	200	751	0000	9900000000	000	1 197 355 533,31	280 067 356,04	917 288 177,27
ОБЩЕГОСУДАРСТВЕННЫЕ ВОПРОСЫ	200	751	0100	9900000000	000	1 193 068 183,31	278 540 498,04	914 527 685,27
Функционирование высшего должностного лица субъекта Российской Федерации и муниципального образования	200	751	0102	9900000000	000	8 286 157,00	3 405 546,93	4 880 610,07
Мероприятия непрограммных направлений деятельности органов государственной власти	200	751	0102	9990000000	000	8 286 157,00	3 405 546,93	4 880 610,07
Непрограммные мероприятия	200	751	0102	9999900000	000	8 286 157,00	3 405 546,93	4 880 610,07
Губернатор Приморского края	200	751	0102	9999910010	000	8 286 157,00	3 405 546,93	4 880 610,07
Расходы на выплаты персоналу в целях обеспечения выполнения функций государственными (муниципальными) органами, казенными учреждениями, органами управления государственными внебюджетными фондами	200	751	0102	9999910010	100	8 286 157,00	3 405 546,93	4 880 610,07
Расходы на выплаты персоналу государственных (муниципальных) органов	200	751	0102	9999910010	120	8 286 157,00	3 405 546,93	4 880 610,07

Фонд оплаты труда государственных (муниципальных) органов	200	751	0102	9999910010	121	6 364 176,00	2 792 179,37	3 571 996,63
Взносы по обязательному социальному страхованию на выплаты денежного содержания и иные выплаты работникам государственных (муниципальных) органов	200	751	0102	9999910010	129	1 921 981,00	613 367,56	1 308 613,44
Функционирование законодательных (представительных) органов государственной власти и представительных органов муниципальных образований	200	751	0103	9900000000	000	23 400 000,00	13 002 748,24	10 397 251,76
Мероприятия непрограммных направлений деятельности органов государственной власти	200	751	0103	9990000000	000	23 400 000,00	13 002 748,24	10 397 251,76
Непрограммные мероприятия	200	751	0103	9999900000	000	23 400 000,00	13 002 748,24	10 397 251,76
Обеспечение деятельности депутатов Государственной Думы и их помощников в избирательных округах	200	751	0103	9999951410	000	21 000 000,00	11 603 572,00	9 396 428,00
Расходы на выплаты персоналу в целях обеспечения выполнения функций государственными (муниципальными) органами, казенными учреждениями, органами управления государственными внебюджетными фондами	200	751	0103	9999951410	100	16 093 000,00	9 921 698,74	6 171 301,26
Расходы на выплаты персоналу государственных (муниципальных) органов	200	751	0103	9999951410	120	16 093 000,00	9 921 698,74	6 171 301,26
Фонд оплаты труда государственных (муниципальных) органов	200	751	0103	9999951410	121	12 300 000,00	7 724 337,50	4 575 662,50
Иные выплаты персоналу государственных (муниципальных) органов, за исключением фонда оплаты труда	200	751	0103	9999951410	122	93 000,00	90 447,00	2 553,00
Взносы по обязательному социальному страхованию на выплаты денежного содержания и иные выплаты работникам государственных (муниципальных) органов	200	751	0103	9999951410	129	3 700 000,00	2 106 914,24	1 593 085,76
Закупка товаров, работ и услуг для обеспечения государственных (муниципальных) нужд	200	751	0103	9999951410	200	4 907 000,00	1 681 873,26	3 225 126,74
Иные закупки товаров, работ и услуг для обеспечения государственных (муниципальных) нужд	200	751	0103	9999951410	240	4 907 000,00	1 681 873,26	3 225 126,74
Прочая закупка товаров, работ и услуг	200	751	0103	9999951410	244	4 907 000,00	1 681 873,26	3 225 126,74
Обеспечение деятельности сенаторов Российской Федерации и их помощников в субъектах Российской Федерации	200	751	0103	9999951420	000	2 400 000,00	1 399 176,24	1 000 823,76
Расходы на выплаты персоналу в целях обеспечения выполнения функций государственными (муниципальными) органами, казенными учреждениями, органами управления государственными внебюджетными фондами	200	751	0103	9999951420	100	1 650 000,00	1 109 744,54	540 255,46
Расходы на выплаты персоналу государственных (муниципальных) органов	200	751	0103	9999951420	120	1 650 000,00	1 109 744,54	540 255,46
Фонд оплаты труда государственных (муниципальных) органов	200	751	0103	9999951420	121	1 260 000,00	853 714,50	406 285,50
Взносы по обязательному социальному страхованию на выплаты денежного содержания и иные выплаты работникам государственных (муниципальных) органов	200	751	0103	9999951420	129	390 000,00	256 030,04	133 969,96
Закупка товаров, работ и услуг для обеспечения государственных (муниципальных) нужд	200	751	0103	9999951420	200	750 000,00	289 431,70	460 568,30
Иные закупки товаров, работ и услуг для обеспечения государственных (муниципальных) нужд	200	751	0103	9999951420	240	750 000,00	289 431,70	460 568,30
Прочая закупка товаров, работ и услуг	200	751	0103	9999951420	244	750 000,00	289 431,70	460 568,30
Функционирование Правительства Российской Федерации, высших исполнительных органов государственной власти субъектов Российской Федерации, местных администраций	200	751	0104	9900000000	000	341 758 851,00	141 825 503,77	199 933 347,23
Мероприятия непрограммных направлений деятельности органов государственной власти	200	751	0104	9990000000	000	341 758 851,00	141 825 503,77	199 933 347,23
Непрограммные мероприятия	200	751	0104	9999900000	000	341 758 851,00	141 825 503,77	199 933 347,23
Руководство и управление в сфере установленных функций органов государственной власти Приморского края	200	751	0104	9999910030	000	341 758 851,00	141 825 503,77	199 933 347,23
Расходы на выплаты персоналу в целях обеспечения выполнения функций государственными (муниципальными) органами, казенными учреждениями, органами управления государственными внебюджетными фондами	200	751	0104	9999910030	100	317 007 041,00	134 615 361,07	182 391 679,93
Расходы на выплаты персоналу государственных (муниципальных) органов	200	751	0104	9999910030	120	317 007 041,00	134 615 361,07	182 391 679,93
Фонд оплаты труда государственных (муниципальных) органов	200	751	0104	9999910030	121	222 602 605,00	101 484 061,86	121 118 543,14
Иные выплаты персоналу государственных (муниципальных) органов, за исключением фонда оплаты труда	200	751	0104	9999910030	122	27 178 450,00	7 178 183,74	20 000 266,26
Взносы по обязательному социальному страхованию на выплаты денежного содержания и иные выплаты работникам государственных (муниципальных) органов	200	751	0104	9999910030	129	67 225 986,00	25 953 115,47	41 272 870,53
Закупка товаров, работ и услуг для обеспечения государственных (муниципальных) нужд	200	751	0104	9999910030	200	24 744 810,00	7 208 202,00	17 536 608,00
Иные закупки товаров, работ и услуг для обеспечения государственных (муниципальных) нужд	200	751	0104	9999910030	240	24 744 810,00	7 208 202,00	17 536 608,00
Прочая закупка товаров, работ и услуг	200	751	0104	9999910030	244	24 744 810,00	7 208 202,00	17 536 608,00
Социальное обеспечение и иные выплаты населению	200	751	0104	9999910030	300	2 000,00	0,00	2 000,00
Социальные выплаты гражданам, кроме публичных нормативных социальных выплат	200	751	0104	9999910030	320	2 000,00	0,00	2 000,00
Пособия, компенсации и иные социальные выплаты гражданам, кроме публичных нормативных обязательств	200	751	0104	9999910030	321	2 000,00	0,00	2 000,00
Иные бюджетные ассигнования	200	751	0104	9999910030	800	5 000,00	1 940,70	3 059,30
Уплата налогов, сборов и иных платежей	200	751	0104	9999910030	850	5 000,00	1 940,70	3 059,30
Уплата иных платежей	200	751	0104	9999910030	853	5 000,00	1 940,70	3 059,30
Резервные фонды	200	751	0111	9900000000	000	573 479 120,31	0,00	573 479 120,31
Мероприятия непрограммных направлений деятельности органов государственной власти	200	751	0111	9990000000	000	573 479 120,31	0,00	573 479 120,31
Непрограммные мероприятия	200	751	0111	9999900000	000	573 479 120,31	0,00	573 479 120,31
Резервный фонд Правительства Приморского края	200	751	0111	9999929010	000	573 479 120,31	0,00	573 479 120,31
Иные бюджетные ассигнования	200	751	0111	9999929010	800	573 479 120,31	0,00	573 479 120,31
Резервные средства	200	751	0111	9999929010	870	573 479 120,31	0,00	573 479 120,31
Другие общегосударственные вопросы	200	751	0113	9900000000	000	246 144 055,00	120 306 699,10	125 837 355,90
Мероприятия непрограммных направлений деятельности органов государственной власти	200	751	0113	9990000000	000	246 144 055,00	120 306 699,10	125 837 355,90
Непрограммные мероприятия	200	751	0113	9999900000	000	246 144 055,00	120 306 699,10	125 837 355,90
Руководство и управление в сфере установленных функций органов государственной власти Приморского края	200	751	0113	9999910030	000	175 469 545,00	76 575 397,15	98 894 147,85
Расходы на выплаты персоналу в целях обеспечения выполнения функций государственными (муниципальными) органами, казенными учреждениями, органами управления государственными внебюджетными фондами	200	751	0113	9999910030	100	168 065 055,00	74 941 033,81	93 124 021,19
Расходы на выплаты персоналу государственных (муниципальных) органов	200	751	0113	9999910030	120	168 065 055,00	74 941 033,81	93 124 021,19
Фонд оплаты труда государственных (муниципальных) органов	200	751	0113	9999910030	121	127 557 123,00	59 036 736,02	68 520 386,98
Иные выплаты персоналу государственных (муниципальных) органов, за исключением фонда оплаты труда	200	751	0113	9999910030	122	1 985 680,00	143 400,32	1 842 279,68
Взносы по обязательному социальному страхованию на выплаты денежного содержания и иные выплаты работникам государственных (муниципальных) органов	200	751	0113	9999910030	129	38 522 252,00	15 760 897,47	22 761 354,53
Закупка товаров, работ и услуг для обеспечения государственных (муниципальных) нужд	200	751	0113	9999910030	200	7 298 490,00	1 634 216,21	5 664 273,79
Иные закупки товаров, работ и услуг для обеспечения государственных (муниципальных) нужд	200	751	0113	9999910030	240	7 298 490,00	1 634 216,21	5 664 273,79
Прочая закупка товаров, работ и услуг	200	751	0113	9999910030	244	7 298 490,00	1 634 216,21	5 664 273,79
Социальное обеспечение и иные выплаты населению	200	751	0113	9999910030	300	1 000,00	0,00	1 000,00
Социальные выплаты гражданам, кроме публичных нормативных социальных выплат	200	751	0113	9999910030	320	1 000,00	0,00	1 000,00
Пособия, компенсации и иные социальные выплаты гражданам, кроме публичных нормативных обязательств	200	751	0113	9999910030	321	1 000,00	0,00	1 000,00
Иные бюджетные ассигнования	200	751	0113	9999910030	800	105 000,00	147,13	104 852,87
Уплата налогов, сборов и иных платежей	200	751	0113	9999910030	850	105 000,00	147,13	104 852,87
Уплата прочих налогов, сборов	200	751	0113	9999910030	852	100 000,00	0,00	100 000,00
Уплата иных платежей	200	751	0113	9999910030	853	5 000,00	147,13	4 852,87
Мероприятия, проводимые Правительством Приморского края	200	751	0113	9999920440	000	5 842 400,00	1 614 517,97	4 227 882,03
Закупка товаров, работ и услуг для обеспечения государственных (муниципальных) нужд	200	751	0113	9999920440	200	5 842 400,00	1 614 517,97	4 227 882,03
Иные закупки товаров, работ и услуг для обеспечения государственных (муниципальных) нужд	200	751	0113	9999920440	240	5 842 400,00	1 614 517,97	4 227 882,03
Прочая закупка товаров, работ и услуг	200	751	0113	9999920440	244	5 842 400,00	1 614 517,97	4 227 882,03
Членский взнос участника "Межрегиональной ассоциации экономического взаимодействия субъектов Российской Федерации "Дальний Восток и Забайкалье"	200	751	0113	9999920460	000	2 313 890,00	1 156 945,00	1 156 945,00
Иные бюджетные ассигнования	200	751	0113	9999920460	800	2 313 890,00	1 156 945,00	1 156 945,00
Уплата налогов, сборов и иных платежей	200	751	0113	9999920460	850	2 313 890,00	1 156 945,00	1 156 945,00
Уплата иных платежей	200	751	0113	9999920460	853	2 313 890,00	1 156 945,00	1 156 945,00
Страхование государственных гражданских служащих Приморского края	200	751	0113	9999921790	000	2 518 220,00	1 459 838,98	1 058 381,02
Закупка товаров, работ и услуг для обеспечения государственных (муниципальных) нужд	200	751	0113	9999921790	200	2 518 220,00	1 459 838,98	1 058 381,02
Иные закупки товаров, работ и услуг для обеспечения государственных (муниципальных) нужд	200	751	0113	9999921790	240	2 518 220,00	1 459 838,98	1 058 381,02
Прочая закупка товаров, работ и услуг	200	751	0113	9999921790	244	2 518 220,00	1 459 838,98	1 058 381,02
Расходы, связанные с исполнением судебных актов и решений налоговых органов	200	751	0113	9999929050	000	60 000 000,00	39 500 000,00	20 500 000,00
Иные бюджетные ассигнования	200	751	0113	9999929050	800	60 000 000,00	39 500 000,00	20 500 000,00
Уплата налогов, сборов и иных платежей	200	751	0113	9999929050	850	60 000 000,00	39 500 000,00	20 500 000,00
Уплата иных платежей	200	751	0113	9999929050	853	60 000 000,00	39 500 000,00	20 500 000,00
СОЦИАЛЬНАЯ ПОЛИТИКА	200	751	1000	9900000000	000	4 287 350,00	1 526 858,00	2 760 492,00
Социальное обеспечение населения	200	751	1003	9900000000	000	4 287 350,00	1 526 858,00	2 760 492,00
Мероприятия непрограммных направлений деятельности органов государственной власти	200	751	1003	9990000000	000	4 287 350,00	1 526 858,00	2 760 492,00

Непрограммные мероприятия	200	751	1003	9999900000	000	4 287 350,00	1 526 858,00	2 760 492,00
Единовременные выплаты гражданам при награждении наградами Приморского края	200	751	1003	9999981390	000	4 287 350,00	1 526 858,00	2 760 492,00
Социальное обеспечение и иные выплаты населению	200	751	1003	9999981390	300	4 287 350,00	1 526 858,00	2 760 492,00
Иные выплаты населению	200	751	1003	9999981390	360	4 287 350,00	1 526 858,00	2 760 492,00
Министерство финансов Приморского края	200	752	0000	9900000000	000	1 675 360 726,06	102 103 655,62	1 573 257 070,44
ОБЩЕГОСУДАРСТВЕННЫЕ ВОПРОСЫ	200	752	0100	9900000000	000	740 050 585,23	102 103 655,62	637 946 929,61
Другие общегосударственные вопросы	200	752	0113	9900000000	000	740 050 585,23	102 103 655,62	637 946 929,61
Мероприятия непрограммных направлений деятельности органов государственной власти	200	752	0113	9990000000	000	740 050 585,23	102 103 655,62	637 946 929,61
Непрограммные мероприятия	200	752	0113	9999900000	000	740 050 585,23	102 103 655,62	637 946 929,61
Руководство и управление в сфере установленных функций органов государственной власти Приморского края	200	752	0113	9999910030	000	467 254 370,40	0,00	467 254 370,40
Иные бюджетные ассигнования	200	752	0113	9999910030	800	467 254 370,40	0,00	467 254 370,40
Резервные средства	200	752	0113	9999910030	870	467 254 370,40	0,00	467 254 370,40
Расходы, связанные с исполнением судебных актов и решений налоговых органов	200	752	0113	9999929050	000	50 000 000,00	10 995 217,00	39 004 783,00
Иные бюджетные ассигнования	200	752	0113	9999929050	800	50 000 000,00	10 995 217,00	39 004 783,00
Исполнение судебных актов	200	752	0113	9999929050	830	50 000 000,00	10 995 217,00	39 004 783,00
Исполнение судебных актов Российской Федерации и мировых соглашений по возмещению причиненного вреда	200	752	0113	9999929050	831	50 000 000,00	10 995 217,00	39 004 783,00
Расходы на обеспечение деятельности (оказание услуг, выполнение работ) краевых государственных учреждений	200	752	0113	9999970590	000	127 072 138,83	45 117 274,11	81 954 864,72
Расходы на выплаты персоналу в целях обеспечения выполнения функций государственными (муниципальными) органами, казенными учреждениями, органами управления государственными внебюджетными фондами	200	752	0113	9999970590	100	115 644 376,83	42 938 809,27	72 705 567,56
Расходы на выплаты персоналу казенных учреждений	200	752	0113	9999970590	110	115 644 376,83	42 938 809,27	72 705 567,56
Фонд оплаты труда учреждений	200	752	0113	9999970590	111	88 794 916,92	33 260 136,13	55 534 780,79
Иные выплаты персоналу учреждений, за исключением фонда оплаты труда	200	752	0113	9999970590	112	33 395,00	1 160,00	32 235,00
Взносы по обязательному социальному страхованию на выплаты по оплате труда работников и иные выплаты работникам учреждений	200	752	0113	9999970590	119	26 816 064,91	9 677 513,14	17 138 551,77
Закупка товаров, работ и услуг для обеспечения государственных (муниципальных) нужд	200	752	0113	9999970590	200	10 871 756,00	2 068 210,24	8 803 545,76
Иные закупки товаров, работ и услуг для обеспечения государственных (муниципальных) нужд	200	752	0113	9999970590	240	10 871 756,00	2 068 210,24	8 803 545,76
Прочая закупка товаров, работ и услуг	200	752	0113	9999970590	244	10 806 015,00	2 036 306,36	8 769 708,64
Закупка энергетических ресурсов	200	752	0113	9999970590	247	65 741,00	31 903,88	33 837,12
Социальное обеспечение и иные выплаты населению	200	752	0113	9999970590	300	529 210,00	106 206,60	423 003,40
Социальные выплаты гражданам, кроме публичных нормативных социальных выплат	200	752	0113	9999970590	320	529 210,00	106 206,60	423 003,40
Пособия, компенсации и иные социальные выплаты гражданам, кроме публичных нормативных обязательств	200	752	0113	9999970590	321	529 210,00	106 206,60	423 003,40
Иные бюджетные ассигнования	200	752	0113	9999970590	800	26 796,00	4 048,00	22 748,00
Уплата налогов, сборов и иных платежей	200	752	0113	9999970590	850	26 796,00	4 048,00	22 748,00
Уплата прочих налогов, сборов	200	752	0113	9999970590	852	3 514,00	2 579,00	935,00
Уплата иных платежей	200	752	0113	9999970590	853	23 282,00	1 469,00	21 813,00
Единая субвенция бюджетам муниципальных образований Приморского края	200	752	0113	9999993000	000	95 724 076,00	45 991 164,51	49 732 911,49
Межбюджетные трансферты	200	752	0113	9999993000	500	95 724 076,00	45 991 164,51	49 732 911,49
Субвенции	200	752	0113	9999993000	530	95 724 076,00	45 991 164,51	49 732 911,49
НАЦИОНАЛЬНАЯ ЭКОНОМИКА	200	752	0400	9900000000	000	935 310 140,83	0,00	935 310 140,83
Другие вопросы в области национальной экономики	200	752	0412	9900000000	000	935 310 140,83	0,00	935 310 140,83
Мероприятия непрограммных направлений деятельности органов государственной власти	200	752	0412	9990000000	000	935 310 140,83	0,00	935 310 140,83
Непрограммные мероприятия	200	752	0412	9999900000	000	935 310 140,83	0,00	935 310 140,83
Расходы на обеспечение деятельности (оказание услуг, выполнение работ) краевых государственных учреждений	200	752	0412	9999970590	000	935 310 140,83	0,00	935 310 140,83
Иные бюджетные ассигнования	200	752	0412	9999970590	800	935 310 140,83	0,00	935 310 140,83
Резервные средства	200	752	0412	9999970590	870	935 310 140,83	0,00	935 310 140,83
Законодательное Собрание Приморского края	200	753	0000	9900000000	000	402 538 835,80	169 930 695,47	232 608 140,33
ОБЩЕГОСУДАРСТВЕННЫЕ ВОПРОСЫ	200	753	0100	9900000000	000	387 538 835,80	162 365 901,97	225 172 933,83
Функционирование законодательных (представительных) органов государственной власти и представительных органов муниципальных образований	200	753	0103	9900000000	000	387 538 835,80	162 365 901,97	225 172 933,83
Мероприятия непрограммных направлений деятельности органов государственной власти	200	753	0103	9990000000	000	387 538 835,80	162 365 901,97	225 172 933,83
Непрограммные мероприятия	200	753	0103	9999900000	000	387 538 835,80	162 365 901,97	225 172 933,83
Руководство и управление в сфере установленных функций органов государственной власти Приморского края	200	753	0103	9999910030	000	288 613 176,04	120 999 310,98	167 613 865,06
Расходы на выплаты персоналу в целях обеспечения выполнения функций государственными (муниципальными) органами, казенными учреждениями, органами управления государственными внебюджетными фондами	200	753	0103	9999910030	100	244 330 853,00	102 046 313,19	142 284 539,81
Расходы на выплаты персоналу государственных (муниципальных) органов	200	753	0103	9999910030	120	244 330 853,00	102 046 313,19	142 284 539,81
Фонд оплаты труда государственных (муниципальных) органов	200	753	0103	9999910030	121	186 966 861,00	80 224 291,90	106 742 569,10
Иные выплаты персоналу государственных (муниципальных) органов, за исключением фонда оплаты труда	200	753	0103	9999910030	122	900 000,00	273 355,89	626 644,11
Взносы по обязательному социальному страхованию на выплаты денежного содержания и иные выплаты работникам государственных (муниципальных) органов	200	753	0103	9999910030	129	56 463 992,00	21 548 665,40	34 915 326,60
Закупка товаров, работ и услуг для обеспечения государственных (муниципальных) нужд	200	753	0103	9999910030	200	43 584 244,00	18 504 918,75	25 079 325,25
Иные закупки товаров, работ и услуг для обеспечения государственных (муниципальных) нужд	200	753	0103	9999910030	240	43 584 244,00	18 504 918,75	25 079 325,25
Прочая закупка товаров, работ и услуг	200	753	0103	9999910030	244	43 484 244,00	18 489 100,98	24 995 143,02
Закупка энергетических ресурсов	200	753	0103	9999910030	247	100 000,00	15 817,77	84 182,23
Социальное обеспечение и иные выплаты населению	200	753	0103	9999910030	300	148 079,04	148 079,04	0,00
Социальные выплаты гражданам, кроме публичных нормативных социальных выплат	200	753	0103	9999910030	320	148 079,04	148 079,04	0,00
Пособия, компенсации и иные социальные выплаты гражданам, кроме публичных нормативных обязательств	200	753	0103	9999910030	321	148 079,04	148 079,04	0,00
Иные бюджетные ассигнования	200	753	0103	9999910030	800	550 000,00	300 000,00	250 000,00
Уплата налогов, сборов и иных платежей	200	753	0103	9999910030	850	550 000,00	300 000,00	250 000,00
Уплата прочих налогов, сборов	200	753	0103	9999910030	852	450 000,00	200 000,00	250 000,00
Уплата иных платежей	200	753	0103	9999910030	853	100 000,00	100 000,00	0,00
Председатель Законодательного Собрания Приморского края и его заместители	200	753	0103	9999910040	000	20 398 089,00	8 667 109,02	11 730 979,98
Расходы на выплаты персоналу в целях обеспечения выполнения функций государственными (муниципальными) органами, казенными учреждениями, органами управления государственными внебюджетными фондами	200	753	0103	9999910040	100	20 398 089,00	8 667 109,02	11 730 979,98
Расходы на выплаты персоналу государственных (муниципальных) органов	200	753	0103	9999910040	120	20 398 089,00	8 667 109,02	11 730 979,98
Фонд оплаты труда государственных (муниципальных) органов	200	753	0103	9999910040	121	15 666 735,00	7 022 882,51	8 643 852,49
Взносы по обязательному социальному страхованию на выплаты денежного содержания и иные выплаты работникам государственных (муниципальных) органов	200	753	0103	9999910040	129	4 731 354,00	1 644 226,51	3 087 127,49
Депутаты (члены) Законодательного Собрания Приморского края	200	753	0103	9999910050	000	73 844 398,96	29 690 327,67	44 154 071,29
Расходы на выплаты персоналу в целях обеспечения выполнения функций государственными (муниципальными) органами, казенными учреждениями, органами управления государственными внебюджетными фондами	200	753	0103	9999910050	100	73 844 398,96	29 690 327,67	44 154 071,29
Расходы на выплаты персоналу государственных (муниципальных) органов	200	753	0103	9999910050	120	73 844 398,96	29 690 327,67	44 154 071,29
Фонд оплаты труда государственных (муниципальных) органов	200	753	0103	9999910050	121	52 123 525,00	21 240 789,53	30 882 735,47
Иные выплаты персоналу государственных (муниципальных) органов, за исключением фонда оплаты труда	200	753	0103	9999910050	122	5 652 000,00	1 476 649,85	4 175 350,15
Иные выплаты, за исключением фонда оплаты труда государственных (муниципальных) органов, лицам, привлекаемым согласно законодательству для выполнения отдельных полномочий	200	753	0103	9999910050	123	2 500 000,00	1 224 138,91	1 275 861,09
Взносы по обязательному социальному страхованию на выплаты денежного содержания и иные выплаты работникам государственных (муниципальных) органов	200	753	0103	9999910050	129	13 568 873,96	5 748 749,38	7 820 124,58
Мероприятия по профессиональной переподготовке и повышению квалификации государственных служащих	200	753	0103	9999920020	000	300 000,00	35 500,00	264 500,00
Закупка товаров, работ и услуг для обеспечения государственных (муниципальных) нужд	200	753	0103	9999920020	200	300 000,00	35 500,00	264 500,00
Иные закупки товаров, работ и услуг для обеспечения государственных (муниципальных) нужд	200	753	0103	9999920020	240	300 000,00	35 500,00	264 500,00
Прочая закупка товаров, работ и услуг	200	753	0103	9999920020	244	300 000,00	35 500,00	264 500,00
Страхование государственных гражданских служащих Приморского края	200	753	0103	9999921790	000	443 095,00	102 456,99	340 638,01
Закупка товаров, работ и услуг для обеспечения государственных (муниципальных) нужд	200	753	0103	9999921790	200	443 095,00	102 456,99	340 638,01
Иные закупки товаров, работ и услуг для обеспечения государственных (муниципальных) нужд	200	753	0103	9999921790	240	443 095,00	102 456,99	340 638,01
Прочая закупка товаров, работ и услуг	200	753	0103	9999921790	244	443 095,00	102 456,99	340 638,01
Обеспечение деятельности сенаторов Российской Федерации и их помощников в субъектах Российской Федерации	200	753	0103	9999951420	000	3 940 076,80	2 871 197,31	1 068 879,49

Расходы на выплаты персоналу в целях обеспечения выполнения функций государственными (муниципальными) органами, казенными учреждениями, органами управления государственными внебюджетными фондами	200	753	0103	9999951420	100	3 417 750,00	2 437 344,00	980 406,00
Расходы на выплаты персоналу государственных (муниципальных) органов	200	753	0103	9999951420	120	3 417 750,00	2 437 344,00	980 406,00
Фонд оплаты труда государственных (муниципальных) органов	200	753	0103	9999951420	121	2 625 000,00	1 872 000,00	753 000,00
Взносы по обязательному социальному страхованию на выплаты денежного содержания и иные выплаты работникам государственных (муниципальных) органов	200	753	0103	9999951420	129	792 750,00	565 344,00	227 406,00
Закупка товаров, работ и услуг для обеспечения государственных (муниципальных) нужд	200	753	0103	9999951420	200	522 326,80	433 853,31	88 473,49
Иные закупки товаров, работ и услуг для обеспечения государственных (муниципальных) нужд	200	753	0103	9999951420	240	522 326,80	433 853,31	88 473,49
Прочая закупка товаров, работ и услуг	200	753	0103	9999951420	244	522 326,80	433 853,31	88 473,49
СРЕДСТВА МАССОВОЙ ИНФОРМАЦИИ	200	753	1200	9900000000	000	15 000 000,00	7 564 793,50	7 435 206,50
Телевидение и радиовещание	200	753	1201	9900000000	000	5 500 000,00	2 849 438,50	2 650 561,50
Мероприятия непрограммных направлений деятельности органов государственной власти	200	753	1201	9990000000	000	5 500 000,00	2 849 438,50	2 650 561,50
Непрограммные мероприятия	200	753	1201	9999900000	000	5 500 000,00	2 849 438,50	2 650 561,50
Информационное освещение деятельности органов государственной власти Приморского края в средствах массовой информации	200	753	1201	9999998770	000	5 500 000,00	2 849 438,50	2 650 561,50
Закупка товаров, работ и услуг для обеспечения государственных (муниципальных) нужд	200	753	1201	9999998770	200	5 500 000,00	2 849 438,50	2 650 561,50
Иные закупки товаров, работ и услуг для обеспечения государственных (муниципальных) нужд	200	753	1201	9999998770	240	5 500 000,00	2 849 438,50	2 650 561,50
Прочая закупка товаров, работ и услуг	200	753	1201	9999998770	244	5 500 000,00	2 849 438,50	2 650 561,50
Периодическая печать и издательства	200	753	1202	9900000000	000	9 500 000,00	4 715 355,00	4 784 645,00
Мероприятия непрограммных направлений деятельности органов государственной власти	200	753	1202	9990000000	000	9 500 000,00	4 715 355,00	4 784 645,00
Непрограммные мероприятия	200	753	1202	9999900000	000	9 500 000,00	4 715 355,00	4 784 645,00
Информационное освещение деятельности органов государственной власти Приморского края в средствах массовой информации	200	753	1202	9999998770	000	9 500 000,00	4 715 355,00	4 784 645,00
Закупка товаров, работ и услуг для обеспечения государственных (муниципальных) нужд	200	753	1202	9999998770	200	9 500 000,00	4 715 355,00	4 784 645,00
Иные закупки товаров, работ и услуг для обеспечения государственных (муниципальных) нужд	200	753	1202	9999998770	240	9 500 000,00	4 715 355,00	4 784 645,00
Прочая закупка товаров, работ и услуг	200	753	1202	9999998770	244	9 500 000,00	4 715 355,00	4 784 645,00
Министерство транспорта и дорожного хозяйства Приморского края	200	754	0000	9900000000	000	62 973 953,28	18 892 185,98	44 081 767,30
НАЦИОНАЛЬНАЯ ЭКОНОМИКА	200	754	0400	9900000000	000	62 973 953,28	18 892 185,98	44 081 767,30
Дорожное хозяйство (дорожные фонды)	200	754	0409	9900000000	000	62 973 953,28	18 892 185,98	44 081 767,30
Мероприятия непрограммных направлений деятельности органов государственной власти	200	754	0409	9990000000	000	62 973 953,28	18 892 185,98	44 081 767,30
Непрограммные мероприятия	200	754	0409	9999900000	000	62 973 953,28	18 892 185,98	44 081 767,30
Резервный фонд Правительства Приморского края	200	754	0409	9999929010	000	62 973 953,28	18 892 185,98	44 081 767,30
Закупка товаров, работ и услуг для обеспечения государственных (муниципальных) нужд	200	754	0409	9999929010	200	62 973 953,28	18 892 185,98	44 081 767,30
Иные закупки товаров, работ и услуг для обеспечения государственных (муниципальных) нужд	200	754	0409	9999929010	240	62 973 953,28	18 892 185,98	44 081 767,30
Прочая закупка товаров, работ и услуг	200	754	0409	9999929010	244	62 973 953,28	18 892 185,98	44 081 767,30
Министерство цифрового развития и связи Приморского края	200	755	0000	9900000000	000	20 668 080,00	7 550 000,00	13 118 080,00
ОБЩЕГОСУДАРСТВЕННЫЕ ВОПРОСЫ	200	755	0100	9900000000	000	20 668 080,00	7 550 000,00	13 118 080,00
Другие общегосударственные вопросы	200	755	0113	9900000000	000	20 668 080,00	7 550 000,00	13 118 080,00
Мероприятия непрограммных направлений деятельности органов государственной власти	200	755	0113	9990000000	000	20 668 080,00	7 550 000,00	13 118 080,00
Непрограммные мероприятия	200	755	0113	9999900000	000	20 668 080,00	7 550 000,00	13 118 080,00
Резервный фонд Правительства Приморского края по ликвидации чрезвычайных ситуаций природного и техногенного характера	200	755	0113	9999923800	000	8 676 000,00	7 550 000,00	1 126 000,00
Предоставление субсидий бюджетным, автономным учреждениям и иным некоммерческим организациям	200	755	0113	9999923800	600	8 676 000,00	7 550 000,00	1 126 000,00
Субсидии автономным учреждениям	200	755	0113	9999923800	620	8 676 000,00	7 550 000,00	1 126 000,00
Субсидии автономным учреждениям на иные цели	200	755	0113	9999923800	622	8 676 000,00	7 550 000,00	1 126 000,00
Резервный фонд Правительства Приморского края	200	755	0113	9999929010	000	11 992 080,00	0,00	11 992 080,00
Закупка товаров, работ и услуг для обеспечения государственных (муниципальных) нужд	200	755	0113	9999929010	200	11 992 080,00	0,00	11 992 080,00
Иные закупки товаров, работ и услуг для обеспечения государственных (муниципальных) нужд	200	755	0113	9999929010	240	11 992 080,00	0,00	11 992 080,00
Прочая закупка товаров, работ и услуг	200	755	0113	9999929010	244	11 992 080,00	0,00	11 992 080,00
Уполномоченный по правам человека в Приморском крае	200	757	0000	9900000000	000	29 422 062,00	13 320 480,03	16 101 581,97
ОБЩЕГОСУДАРСТВЕННЫЕ ВОПРОСЫ	200	757	0100	9900000000	000	29 422 062,00	13 320 480,03	16 101 581,97
Другие общегосударственные вопросы	200	757	0113	9900000000	000	29 422 062,00	13 320 480,03	16 101 581,97
Мероприятия непрограммных направлений деятельности органов государственной власти	200	757	0113	9990000000	000	29 422 062,00	13 320 480,03	16 101 581,97
Непрограммные мероприятия	200	757	0113	9999900000	000	29 422 062,00	13 320 480,03	16 101 581,97
Руководство и управление в сфере установленных функций органов государственной власти Приморского края	200	757	0113	9999910030	000	25 220 047,00	11 336 775,34	13 883 271,66
Расходы на выплаты персоналу в целях обеспечения выполнения функций государственными (муниципальными) органами, казенными учреждениями, органами управления государственными внебюджетными фондами	200	757	0113	9999910030	100	21 601 147,00	10 066 231,92	11 534 915,08
Расходы на выплаты персоналу государственных (муниципальных) органов	200	757	0113	9999910030	120	21 601 147,00	10 066 231,92	11 534 915,08
Фонд оплаты труда государственных (муниципальных) органов	200	757	0113	9999910030	121	16 354 490,00	7 738 140,39	8 616 349,61
Иные выплаты персоналу государственных (муниципальных) органов, за исключением фонда оплаты труда	200	757	0113	9999910030	122	307 600,00	169 600,00	138 000,00
Взносы по обязательному социальному страхованию на выплаты денежного содержания и иные выплаты работникам государственных (муниципальных) органов	200	757	0113	9999910030	129	4 939 057,00	2 158 491,53	2 780 565,47
Закупка товаров, работ и услуг для обеспечения государственных (муниципальных) нужд	200	757	0113	9999910030	200	3 617 400,00	1 270 543,42	2 346 856,58
Иные закупки товаров, работ и услуг для обеспечения государственных (муниципальных) нужд	200	757	0113	9999910030	240	3 617 400,00	1 270 543,42	2 346 856,58
Прочая закупка товаров, работ и услуг	200	757	0113	9999910030	244	3 617 400,00	1 270 543,42	2 346 856,58
Иные бюджетные ассигнования	200	757	0113	9999910030	800	1 500,00	0,00	1 500,00
Уплата налогов, сборов и иных платежей	200	757	0113	9999910030	850	1 500,00	0,00	1 500,00
Уплата прочих налогов, сборов	200	757	0113	9999910030	852	1 500,00	0,00	1 500,00
Уполномоченный по правам человека в Приморском крае	200	757	0113	9999910060	000	4 172 315,00	1 983 704,69	2 188 610,31
Расходы на выплаты персоналу в целях обеспечения выполнения функций государственными (муниципальными) органами, казенными учреждениями, органами управления государственными внебюджетными фондами	200	757	0113	9999910060	100	4 172 315,00	1 983 704,69	2 188 610,31
Расходы на выплаты персоналу государственных (муниципальных) органов	200	757	0113	9999910060	120	4 172 315,00	1 983 704,69	2 188 610,31
Фонд оплаты труда государственных (муниципальных) органов	200	757	0113	9999910060	121	3 204 543,00	1 603 922,80	1 600 620,20
Взносы по обязательному социальному страхованию на выплаты денежного содержания и иные выплаты работникам государственных (муниципальных) органов	200	757	0113	9999910060	129	967 772,00	379 781,89	587 990,11
Страхование государственных гражданских служащих Приморского края	200	757	0113	9999921790	000	29 700,00	0,00	29 700,00
Закупка товаров, работ и услуг для обеспечения государственных (муниципальных) нужд	200	757	0113	9999921790	200	29 700,00	0,00	29 700,00
Иные закупки товаров, работ и услуг для обеспечения государственных (муниципальных) нужд	200	757	0113	9999921790	240	29 700,00	0,00	29 700,00
Прочая закупка товаров, работ и услуг	200	757	0113	9999921790	244	29 700,00	0,00	29 700,00
Министерство сельского хозяйства Приморского края	200	758	0000	9900000000	000	5 558 420,00	80 165,87	5 478 254,13
НАЦИОНАЛЬНАЯ БЕЗОПАСНОСТЬ И ПРАВООХРАНИТЕЛЬНАЯ ДЕЯТЕЛЬНОСТЬ	200	758	0300	9900000000	000	5 558 420,00	80 165,87	5 478 254,13
Защита населения и территории от чрезвычайных ситуаций природного и техногенного характера, пожарная безопасность	200	758	0310	9900000000	000	5 558 420,00	80 165,87	5 478 254,13
Мероприятия непрограммных направлений деятельности органов государственной власти	200	758	0310	9990000000	000	5 558 420,00	80 165,87	5 478 254,13
Непрограммные мероприятия	200	758	0310	9999900000	000	5 558 420,00	80 165,87	5 478 254,13
Резерв материальных ресурсов Приморского края для ликвидации чрезвычайных ситуаций природного и техногенного характера	200	758	0310	9999929030	000	5 558 420,00	80 165,87	5 478 254,13
Закупка товаров, работ и услуг для обеспечения государственных (муниципальных) нужд	200	758	0310	9999929030	200	5 558 420,00	80 165,87	5 478 254,13
Закупка товаров, работ и услуг в целях формирования государственного материального резерва	200	758	0310	9999929030	230	5 558 420,00	80 165,87	5 478 254,13
Закупка товаров, работ, услуг в целях обеспечения формирования государственного материального резерва, резервов материальных ресурсов	200	758	0310	9999929030	232	5 558 420,00	80 165,87	5 478 254,13
Министерство труда и социальной политики Приморского края	200	760	0000	9900000000	000	95 557 795,31	77 653 000,00	17 904 795,31
НАЦИОНАЛЬНАЯ БЕЗОПАСНОСТЬ И ПРАВООХРАНИТЕЛЬНАЯ ДЕЯТЕЛЬНОСТЬ	200	760	0300	9900000000	000	17 803 295,31	0,00	17 803 295,31
Защита населения и территории от чрезвычайных ситуаций природного и техногенного характера, пожарная безопасность	200	760	0310	9900000000	000	17 803 295,31	0,00	17 803 295,31
Мероприятия непрограммных направлений деятельности органов государственной власти	200	760	0310	9990000000	000	17 803 295,31	0,00	17 803 295,31
Непрограммные мероприятия	200	760	0310	9999900000	000	17 803 295,31	0,00	17 803 295,31
Резерв материальных ресурсов Приморского края для ликвидации чрезвычайных ситуаций природного и техногенного характера	200	760	0310	9999929030	000	17 803 295,31	0,00	17 803 295,31
Закупка товаров, работ и услуг для обеспечения государственных (муниципальных) нужд	200	760	0310	9999929030	200	17 803 295,31	0,00	17 803 295,31
Закупка товаров, работ и услуг в целях формирования государственного материального резерва	200	760	0310	9999929030	230	17 803 295,31	0,00	17 803 295,31
Закупка товаров, работ, услуг в целях обеспечения формирования государственного материального резерва, резервов материальных ресурсов	200	760	0310	9999929030	232	17 803 295,31	0,00	17 803 295,31
СОЦИАЛЬНАЯ ПОЛИТИКА	200	760	1000	9900000000	000	77 754 500,00	77 653 000,00	101 500,00

Социальное обеспечение населения	200	760	1003	9900000000	000	77 754 500,00	77 653 000,00	101 500,00
Мероприятия непрограммных направлений деятельности органов государственной власти	200	760	1003	9990000000	000	77 754 500,00	77 653 000,00	101 500,00
Непрограммные мероприятия	200	760	1003	9999900000	000	77 754 500,00	77 653 000,00	101 500,00
Резервный фонд Правительства Приморского края	200	760	1003	9999929010	000	77 754 500,00	77 653 000,00	101 500,00
Закупка товаров, работ и услуг для обеспечения государственных (муниципальных) нужд	200	760	1003	9999929010	200	4 500,00	3 000,00	1 500,00
Иные закупки товаров, работ и услуг для обеспечения государственных (муниципальных) нужд	200	760	1003	9999929010	240	4 500,00	3 000,00	1 500,00
Прочая закупка товаров, работ и услуг	200	760	1003	9999929010	244	4 500,00	3 000,00	1 500,00
Социальное обеспечение и иные выплаты населению	200	760	1003	9999929010	300	77 750 000,00	77 650 000,00	100 000,00
Социальные выплаты гражданам, кроме публичных нормативных социальных выплат	200	760	1003	9999929010	320	77 750 000,00	77 650 000,00	100 000,00
Пособия, компенсации и иные социальные выплаты гражданам, кроме публичных нормативных обязательств	200	760	1003	9999929010	321	77 750 000,00	77 650 000,00	100 000,00
Министерство здравоохранения Приморского края	200	761	0000	9900000000	000	196 323 725,26	194 878 725,26	1 445 000,00
НАЦИОНАЛЬНАЯ БЕЗОПАСНОСТЬ И ПРАВООХРАНИТЕЛЬНАЯ ДЕЯТЕЛЬНОСТЬ	200	761	0300	9900000000	000	1 445 000,00	0,00	1 445 000,00
Защита населения и территории от чрезвычайных ситуаций природного и техногенного характера, пожарная безопасность	200	761	0310	9900000000	000	1 445 000,00	0,00	1 445 000,00
Мероприятия непрограммных направлений деятельности органов государственной власти	200	761	0310	9990000000	000	1 445 000,00	0,00	1 445 000,00
Непрограммные мероприятия	200	761	0310	9999900000	000	1 445 000,00	0,00	1 445 000,00
Резерв материальных ресурсов Приморского края для ликвидации чрезвычайных ситуаций природного и техногенного характера	200	761	0310	9999929030	000	1 445 000,00	0,00	1 445 000,00
Закупка товаров, работ и услуг для обеспечения государственных (муниципальных) нужд	200	761	0310	9999929030	200	1 445 000,00	0,00	1 445 000,00
Закупка товаров, работ и услуг в целях формирования государственного материального резерва	200	761	0310	9999929030	230	1 445 000,00	0,00	1 445 000,00
Закупка товаров, работ, услуг в целях обеспечения формирования государственного материального резерва, резервов материальных ресурсов	200	761	0310	9999929030	232	1 445 000,00	0,00	1 445 000,00
ЗДРАВООХРАНЕНИЕ	200	761	0900	9900000000	000	193 878 725,26	193 878 725,26	0,00
Стационарная медицинская помощь	200	761	0901	9900000000	000	163 135 983,00	163 135 983,00	0,00
Мероприятия непрограммных направлений деятельности органов государственной власти	200	761	0901	9990000000	000	163 135 983,00	163 135 983,00	0,00
Непрограммные мероприятия	200	761	0901	9999900000	000	163 135 983,00	163 135 983,00	0,00
Резервный фонд Правительства Приморского края по ликвидации чрезвычайных ситуаций природного и техногенного характера	200	761	0901	9999923800	000	163 135 983,00	163 135 983,00	0,00
Предоставление субсидий бюджетным, автономным учреждениям и иным некоммерческим организациям	200	761	0901	9999923800	600	163 135 983,00	163 135 983,00	0,00
Субсидии бюджетным учреждениям	200	761	0901	9999923800	610	163 135 983,00	163 135 983,00	0,00
Субсидии бюджетным учреждениям на иные цели	200	761	0901	9999923800	612	163 135 983,00	163 135 983,00	0,00
Другие вопросы в области здравоохранения	200	761	0909	9900000000	000	30 742 742,26	30 742 742,26	0,00
Мероприятия непрограммных направлений деятельности органов государственной власти	200	761	0909	9990000000	000	30 742 742,26	30 742 742,26	0,00
Непрограммные мероприятия	200	761	0909	9999900000	000	30 742 742,26	30 742 742,26	0,00
Резервный фонд Правительства Приморского края по ликвидации чрезвычайных ситуаций природного и техногенного характера	200	761	0909	9999923800	000	30 742 742,26	30 742 742,26	0,00
Предоставление субсидий бюджетным, автономным учреждениям и иным некоммерческим организациям	200	761	0909	9999923800	600	30 742 742,26	30 742 742,26	0,00
Субсидии бюджетным учреждениям	200	761	0909	9999923800	610	26 967 542,26	26 967 542,26	0,00
Субсидии бюджетным учреждениям на иные цели	200	761	0909	9999923800	612	26 967 542,26	26 967 542,26	0,00
Субсидии автономным учреждениям	200	761	0909	9999923800	620	3 775 200,00	3 775 200,00	0,00
Субсидии автономным учреждениям на иные цели	200	761	0909	9999923800	622	3 775 200,00	3 775 200,00	0,00
СОЦИАЛЬНАЯ ПОЛИТИКА	200	761	1000	9900000000	000	1 000 000,00	1 000 000,00	0,00
Социальное обеспечение населения	200	761	1003	9900000000	000	1 000 000,00	1 000 000,00	0,00
Мероприятия непрограммных направлений деятельности органов государственной власти	200	761	1003	9990000000	000	1 000 000,00	1 000 000,00	0,00
Непрограммные мероприятия	200	761	1003	9999900000	000	1 000 000,00	1 000 000,00	0,00
Расходы, связанные с исполнением судебных актов и решений налоговых органов	200	761	1003	9999929050	000	1 000 000,00	1 000 000,00	0,00
Социальное обеспечение и иные выплаты населению	200	761	1003	9999929050	300	1 000 000,00	1 000 000,00	0,00
Социальные выплаты гражданам, кроме публичных нормативных социальных выплат	200	761	1003	9999929050	320	1 000 000,00	1 000 000,00	0,00
Пособия, компенсации и иные социальные выплаты гражданам, кроме публичных нормативных обязательств	200	761	1003	9999929050	321	1 000 000,00	1 000 000,00	0,00
Контрольно-счетная палата Приморского края	200	762	0000	9900000000	000	80 902 349,00	29 086 340,60	51 816 008,40
ОБЩЕГОСУДАРСТВЕННЫЕ ВОПРОСЫ	200	762	0100	9900000000	000	80 902 349,00	29 086 340,60	51 816 008,40
Обеспечение деятельности финансовых, налоговых и таможенных органов и органов финансового (финансово-бюджетного) надзора	200	762	0106	9900000000	000	80 902 349,00	29 086 340,60	51 816 008,40
Мероприятия непрограммных направлений деятельности органов государственной власти	200	762	0106	9990000000	000	80 902 349,00	29 086 340,60	51 816 008,40
Непрограммные мероприятия	200	762	0106	9999900000	000	80 902 349,00	29 086 340,60	51 816 008,40
Руководство и управление в сфере установленных функций органов государственной власти Приморского края	200	762	0106	9999910030	000	54 387 224,00	18 573 463,03	35 813 760,97
Расходы на выплаты персоналу в целях обеспечения выполнения функций государственными (муниципальными) органами, казенными учреждениями, органами управления государственными внебюджетными фондами	200	762	0106	9999910030	100	46 161 054,00	15 451 830,62	30 709 223,38
Расходы на выплаты персоналу государственных (муниципальных) органов	200	762	0106	9999910030	120	46 161 054,00	15 451 830,62	30 709 223,38
Фонд оплаты труда государственных (муниципальных) органов	200	762	0106	9999910030	121	34 405 571,00	11 918 352,89	22 487 218,11
Иные выплаты персоналу государственных (муниципальных) органов, за исключением фонда оплаты труда	200	762	0106	9999910030	122	1 365 000,00	390 000,00	975 000,00
Взносы по обязательному социальному страхованию на выплаты денежного содержания и иные выплаты работникам государственных (муниципальных) органов	200	762	0106	9999910030	129	10 390 483,00	3 143 477,73	7 247 005,27
Закупка товаров, работ и услуг для обеспечения государственных (муниципальных) нужд	200	762	0106	9999910030	200	8 199 062,00	3 108 038,41	5 091 023,59
Иные закупки товаров, работ и услуг для обеспечения государственных (муниципальных) нужд	200	762	0106	9999910030	240	8 199 062,00	3 108 038,41	5 091 023,59
Прочая закупка товаров, работ и услуг	200	762	0106	9999910030	244	8 199 062,00	3 108 038,41	5 091 023,59
Иные бюджетные ассигнования	200	762	0106	9999910030	800	27 108,00	13 594,00	13 514,00
Уплата налогов, сборов и иных платежей	200	762	0106	9999910030	850	27 108,00	13 594,00	13 514,00
Уплата прочих налогов, сборов	200	762	0106	9999910030	852	27 108,00	13 594,00	13 514,00
Председатель Контрольно-счетной палаты Приморского края и его заместитель, аудиторы Контрольно-счетной палаты Приморского края	200	762	0106	9999910080	000	26 425 125,00	10 438 387,57	15 986 737,43
Расходы на выплаты персоналу в целях обеспечения выполнения функций государственными (муниципальными) органами, казенными учреждениями, органами управления государственными внебюджетными фондами	200	762	0106	9999910080	100	26 425 125,00	10 438 387,57	15 986 737,43
Расходы на выплаты персоналу государственных (муниципальных) органов	200	762	0106	9999910080	120	26 425 125,00	10 438 387,57	15 986 737,43
Фонд оплаты труда государственных (муниципальных) органов	200	762	0106	9999910080	121	20 295 795,00	8 428 190,80	11 867 604,20
Взносы по обязательному социальному страхованию на выплаты денежного содержания и иные выплаты работникам государственных (муниципальных) органов	200	762	0106	9999910080	129	6 129 330,00	2 010 196,77	4 119 133,23
Страхование государственных гражданских служащих Приморского края	200	762	0106	9999921790	000	90 000,00	74 490,00	15 510,00
Закупка товаров, работ и услуг для обеспечения государственных (муниципальных) нужд	200	762	0106	9999921790	200	90 000,00	74 490,00	15 510,00
Иные закупки товаров, работ и услуг для обеспечения государственных (муниципальных) нужд	200	762	0106	9999921790	240	90 000,00	74 490,00	15 510,00
Прочая закупка товаров, работ и услуг	200	762	0106	9999921790	244	90 000,00	74 490,00	15 510,00
Департамент записи актов гражданского состояния Приморского края	200	766	0000	9900000000	000	171 719 759,00	68 078 971,29	103 640 787,71
ОБЩЕГОСУДАРСТВЕННЫЕ ВОПРОСЫ	200	766	0100	9900000000	000	171 719 759,00	68 078 971,29	103 640 787,71
Другие общегосударственные вопросы	200	766	0113	9900000000	000	171 719 759,00	68 078 971,29	103 640 787,71
Мероприятия непрограммных направлений деятельности органов государственной власти	200	766	0113	9990000000	000	171 719 759,00	68 078 971,29	103 640 787,71
Непрограммные мероприятия	200	766	0113	9999900000	000	171 719 759,00	68 078 971,29	103 640 787,71
Руководство и управление в сфере установленных функций органов государственной власти Приморского края	200	766	0113	9999910030	000	4 574 684,00	0,00	4 574 684,00
Расходы на выплаты персоналу в целях обеспечения выполнения функций государственными (муниципальными) органами, казенными учреждениями, органами управления государственными внебюджетными фондами	200	766	0113	9999910030	100	4 574 684,00	0,00	4 574 684,00
Расходы на выплаты персоналу государственных (муниципальных) органов	200	766	0113	9999910030	120	4 574 684,00	0,00	4 574 684,00
Фонд оплаты труда государственных (муниципальных) органов	200	766	0113	9999910030	121	3 513 582,00	0,00	3 513 582,00
Взносы по обязательному социальному страхованию на выплаты денежного содержания и иные выплаты работникам государственных (муниципальных) органов	200	766	0113	9999910030	129	1 061 102,00	0,00	1 061 102,00
Осуществление переданных полномочий Российской Федерации на государственную регистрацию актов гражданского состояния	200	766	0113	9999959300	000	141 515 900,00	60 510 277,61	81 005 622,39
Расходы на выплаты персоналу в целях обеспечения выполнения функций государственными (муниципальными) органами, казенными учреждениями, органами управления государственными внебюджетными фондами	200	766	0113	9999959300	100	24 978 805,00	10 848 638,01	14 130 166,99
Расходы на выплаты персоналу государственных (муниципальных) органов	200	766	0113	9999959300	120	24 978 805,00	10 848 638,01	14 130 166,99
Фонд оплаты труда государственных (муниципальных) органов	200	766	0113	9999959300	121	19 000 173,00	8 259 589,35	10 740 583,65
Иные выплаты персоналу государственных (муниципальных) органов, за исключением фонда оплаты труда	200	766	0113	9999959300	122	240 580,00	132 583,55	107 996,45
Взносы по обязательному социальному страхованию на выплаты денежного содержания и иные выплаты работникам государственных (муниципальных) органов	200	766	0113	9999959300	129	5 738 052,00	2 456 465,11	3 281 586,89
Закупка товаров, работ и услуг для обеспечения государственных (муниципальных) нужд	200	766	0113	9999959300	200	11 120 649,00	1 550 972,43	9 569 676,57

Иные закупки товаров, работ и услуг для обеспечения государственных (муниципальных) нужд	200	766	0113	9999959300	240	11 120 649,00	1 550 972,43	9 569 676,57
Прочая закупка товаров, работ и услуг	200	766	0113	9999959300	244	11 120 649,00	1 550 972,43	9 569 676,57
Социальное обеспечение и иные выплаты населению	200	766	0113	9999959300	300	2 000,00	0,00	2 000,00
Социальные выплаты гражданам, кроме публичных нормативных социальных выплат	200	766	0113	9999959300	320	2 000,00	0,00	2 000,00
Пособия, компенсации и иные социальные выплаты гражданам, кроме публичных нормативных обязательств	200	766	0113	9999959300	321	2 000,00	0,00	2 000,00
Межбюджетные трансферты	200	766	0113	9999959300	500	105 414 446,00	48 110 667,17	57 303 778,83
Субвенции	200	766	0113	9999959300	530	105 414 446,00	48 110 667,17	57 303 778,83
Осуществление органами местного самоуправления полномочий Российской Федерации на государственную регистрацию актов гражданского состояния за счет средств краевого бюджета	200	766	0113	9999993180	000	25 629 175,00	7 568 693,68	18 060 481,32
Межбюджетные трансферты	200	766	0113	9999993180	500	25 629 175,00	7 568 693,68	18 060 481,32
Субвенции	200	766	0113	9999993180	530	25 629 175,00	7 568 693,68	18 060 481,32
Избирательная комиссия Приморского края	200	767	0000	9900000000	000	278 902 336,78	98 238 981,35	180 663 355,43
ОБЩЕГОСУДАРСТВЕННЫЕ ВОПРОСЫ	200	767	0100	9900000000	000	278 902 336,78	98 238 981,35	180 663 355,43
Обеспечение проведения выборов и референдумов	200	767	0107	9900000000	000	278 902 336,78	98 238 981,35	180 663 355,43
Мероприятия непрограммных направлений деятельности органов государственной власти	200	767	0107	9990000000	000	278 902 336,78	98 238 981,35	180 663 355,43
Непрограммные мероприятия	200	767	0107	9999900000	000	278 902 336,78	98 238 981,35	180 663 355,43
Руководство и управление в сфере установленных функций органов государственной власти Приморского края	200	767	0107	9999910030	000	60 047 104,00	20 293 869,62	39 753 234,38
Расходы на выплаты персоналу в целях обеспечения выполнения функций государственными (муниципальными) органами, казенными учреждениями, органами управления государственными внебюджетными фондами	200	767	0107	9999910030	100	53 942 574,00	18 600 486,28	35 342 087,72
Расходы на выплаты персоналу государственных (муниципальных) органов	200	767	0107	9999910030	120	53 942 574,00	18 600 486,28	35 342 087,72
Фонд оплаты труда государственных (муниципальных) органов	200	767	0107	9999910030	121	39 037 000,00	13 786 199,85	25 250 800,15
Иные выплаты персоналу государственных (муниципальных) органов, за исключением фонда оплаты труда	200	767	0107	9999910030	122	3 116 400,00	876 486,00	2 239 914,00
Взносы по обязательному социальному страхованию на выплаты денежного содержания и иные выплаты работникам государственных (муниципальных) органов	200	767	0107	9999910030	129	11 789 174,00	3 937 800,43	7 851 373,57
Закупка товаров, работ и услуг для обеспечения государственных (муниципальных) нужд	200	767	0107	9999910030	200	6 104 530,00	1 693 383,34	4 411 146,66
Иные закупки товаров, работ и услуг для обеспечения государственных (муниципальных) нужд	200	767	0107	9999910030	240	6 104 530,00	1 693 383,34	4 411 146,66
Прочая закупка товаров, работ и услуг	200	767	0107	9999910030	244	6 104 530,00	1 693 383,34	4 411 146,66
Члены Избирательной комиссии Приморского края	200	767	0107	9999910090	000	56 116 680,00	20 895 969,98	35 220 710,02
Расходы на выплаты персоналу в целях обеспечения выполнения функций государственными (муниципальными) органами, казенными учреждениями, органами управления государственными внебюджетными фондами	200	767	0107	9999910090	100	56 116 680,00	20 895 969,98	35 220 710,02
Расходы на выплаты персоналу государственных (муниципальных) органов	200	767	0107	9999910090	120	56 116 680,00	20 895 969,98	35 220 710,02
Фонд оплаты труда государственных (муниципальных) органов	200	767	0107	9999910090	121	43 100 370,00	16 511 770,13	26 588 599,87
Взносы по обязательному социальному страхованию на выплаты денежного содержания и иные выплаты работникам государственных (муниципальных) органов	200	767	0107	9999910090	129	13 016 310,00	4 384 199,85	8 632 110,15
Председатели территориальных избирательных комиссий	200	767	0107	9999910100	000	82 071 935,00	35 599 589,34	46 472 345,66
Расходы на выплаты персоналу в целях обеспечения выполнения функций государственными (муниципальными) органами, казенными учреждениями, органами управления государственными внебюджетными фондами	200	767	0107	9999910100	100	82 071 935,00	35 599 589,34	46 472 345,66
Расходы на выплаты персоналу государственных (муниципальных) органов	200	767	0107	9999910100	120	82 071 935,00	35 599 589,34	46 472 345,66
Фонд оплаты труда государственных (муниципальных) органов	200	767	0107	9999910100	121	63 035 280,00	27 872 916,29	35 162 363,71
Взносы по обязательному социальному страхованию на выплаты денежного содержания и иные выплаты работникам государственных (муниципальных) органов	200	767	0107	9999910100	129	19 036 655,00	7 726 673,05	11 309 981,95
Аппараты территориальных избирательных комиссий	200	767	0107	9999910110	000	41 830 170,00	16 942 327,48	24 887 842,52
Расходы на выплаты персоналу в целях обеспечения выполнения функций государственными (муниципальными) органами, казенными учреждениями, органами управления государственными внебюджетными фондами	200	767	0107	9999910110	100	36 651 370,00	14 728 160,53	21 923 209,47
Расходы на выплаты персоналу государственных (муниципальных) органов	200	767	0107	9999910110	120	36 651 370,00	14 728 160,53	21 923 209,47
Фонд оплаты труда государственных (муниципальных) органов	200	767	0107	9999910110	121	27 395 830,00	11 545 193,14	15 850 636,86
Иные выплаты персоналу государственных (муниципальных) органов, за исключением фонда оплаты труда	200	767	0107	9999910110	122	982 000,00	0,00	982 000,00
Взносы по обязательному социальному страхованию на выплаты денежного содержания и иные выплаты работникам государственных (муниципальных) органов	200	767	0107	9999910110	129	8 273 540,00	3 182 967,39	5 090 572,61
Закупка товаров, работ и услуг для обеспечения государственных (муниципальных) нужд	200	767	0107	9999910110	200	5 178 800,00	2 214 166,95	2 964 633,05
Иные закупки товаров, работ и услуг для обеспечения государственных (муниципальных) нужд	200	767	0107	9999910110	240	5 178 800,00	2 214 166,95	2 964 633,05
Прочая закупка товаров, работ и услуг	200	767	0107	9999910110	244	5 178 800,00	2 214 166,95	2 964 633,05
Проведение выборов в органы местного самоуправления и местного референдума, финансирование которых предусматривается федеральными законами за счет средств бюджета субъекта Российской Федерации	200	767	0107	9999920420	000	13 353 461,78	4 406 964,78	8 946 497,00
Иные бюджетные ассигнования	200	767	0107	9999920420	800	13 353 461,78	4 406 964,78	8 946 497,00
Специальные расходы	200	767	0107	9999920420	880	13 353 461,78	4 406 964,78	8 946 497,00
Проведение выборов в Законодательное Собрание Приморского края	200	767	0107	9999920430	000	24 784 800,00	0,00	24 784 800,00
Иные бюджетные ассигнования	200	767	0107	9999920430	800	24 784 800,00	0,00	24 784 800,00
Специальные расходы	200	767	0107	9999920430	880	24 784 800,00	0,00	24 784 800,00
Использование и эксплуатация средств автоматизации, повышение правовой культуры избирателей и организаторов выборов	200	767	0107	9999921160	000	494 800,00	0,00	494 800,00
Закупка товаров, работ и услуг для обеспечения государственных (муниципальных) нужд	200	767	0107	9999921160	200	494 800,00	0,00	494 800,00
Иные закупки товаров, работ и услуг для обеспечения государственных (муниципальных) нужд	200	767	0107	9999921160	240	494 800,00	0,00	494 800,00
Прочая закупка товаров, работ и услуг	200	767	0107	9999921160	244	494 800,00	0,00	494 800,00
Страхование государственных гражданских служащих Приморского края	200	767	0107	9999921790	000	203 386,00	100 260,15	103 125,85
Закупка товаров, работ и услуг для обеспечения государственных (муниципальных) нужд	200	767	0107	9999921790	200	203 386,00	100 260,15	103 125,85
Иные закупки товаров, работ и услуг для обеспечения государственных (муниципальных) нужд	200	767	0107	9999921790	240	203 386,00	100 260,15	103 125,85
Прочая закупка товаров, работ и услуг	200	767	0107	9999921790	244	203 386,00	100 260,15	103 125,85
Министерство жилищно-коммунального хозяйства Приморского края	200	768	0000	9900000000	000	175 262 362,40	86 728 241,30	88 534 121,10
НАЦИОНАЛЬНАЯ БЕЗОПАСНОСТЬ И ПРАВООХРАНИТЕЛЬНАЯ ДЕЯТЕЛЬНОСТЬ	200	768	0300	9900000000	000	900 000,00	681 930,00	218 070,00
Защита населения и территории от чрезвычайных ситуаций природного и техногенного характера, пожарная безопасность	200	768	0310	9900000000	000	900 000,00	681 930,00	218 070,00
Мероприятия непрограммных направлений деятельности органов государственной власти	200	768	0310	9990000000	000	900 000,00	681 930,00	218 070,00
Непрограммные мероприятия	200	768	0310	9999900000	000	900 000,00	681 930,00	218 070,00
Резерв материальных ресурсов Приморского края для ликвидации чрезвычайных ситуаций природного и техногенного характера	200	768	0310	9999929030	000	900 000,00	681 930,00	218 070,00
Закупка товаров, работ и услуг для обеспечения государственных (муниципальных) нужд	200	768	0310	9999929030	200	900 000,00	681 930,00	218 070,00
Закупка товаров, работ и услуг в целях формирования государственного материального резерва	200	768	0310	9999929030	230	900 000,00	681 930,00	218 070,00
Закупка товаров, работ, услуг в целях обеспечения формирования государственного материального резерва, резервов материальных ресурсов	200	768	0310	9999929030	232	900 000,00	681 930,00	218 070,00
ЖИЛИЩНО-КОММУНАЛЬНОЕ ХОЗЯЙСТВО	200	768	0500	9900000000	000	174 362 362,40	86 046 311,30	88 316 051,10
Коммунальное хозяйство	200	768	0502	9900000000	000	174 362 362,40	86 046 311,30	88 316 051,10
Мероприятия непрограммных направлений деятельности органов государственной власти	200	768	0502	9990000000	000	174 362 362,40	86 046 311,30	88 316 051,10
Непрограммные мероприятия	200	768	0502	9999900000	000	174 362 362,40	86 046 311,30	88 316 051,10
Резервный фонд Правительства Приморского края по ликвидации чрезвычайных ситуаций природного и техногенного характера	200	768	0502	9999923800	000	40 035 047,80	40 035 047,80	0,00
Межбюджетные трансферты	200	768	0502	9999923800	500	5 782 712,20	5 782 712,20	0,00
Субсидии	200	768	0502	9999923800	520	5 782 712,20	5 782 712,20	0,00
Субсидии, за исключением субсидий на софинансирование капитальных вложений в объекты государственной (муниципальной) собственности	200	768	0502	9999923800	521	5 782 712,20	5 782 712,20	0,00
Иные бюджетные ассигнования	200	768	0502	9999923800	800	34 252 335,60	34 252 335,60	0,00
Субсидии юридическим лицам (кроме некоммерческих организаций), индивидуальным предпринимателям, физическим лицам - производителям товаров, работ, услуг	200	768	0502	9999923800	810	34 252 335,60	34 252 335,60	0,00
Субсидии (гранты в форме субсидий) на финансовое обеспечение затрат в связи с производством (реализацией) товаров, выполнением работ, оказанием услуг, не подлежащие казначейскому сопровождению	200	768	0502	9999923800	813	34 252 335,60	34 252 335,60	0,00
Уплата штрафных санкций за неисполнение условий соглашений при предоставлении средств краевому бюджету, в том числе в связи с недостижением показателей результатов	200	768	0502	9999924620	000	100 000,00	100 000,00	0,00
Иные бюджетные ассигнования	200	768	0502	9999924620	800	100 000,00	100 000,00	0,00
Уплата налогов, сборов и иных платежей	200	768	0502	9999924620	850	100 000,00	100 000,00	0,00
Уплата иных платежей	200	768	0502	9999924620	853	100 000,00	100 000,00	0,00
Резервный фонд Правительства Приморского края	200	768	0502	9999929010	000	134 227 314,60	45 911 263,50	88 316 051,10
Закупка товаров, работ и услуг для обеспечения государственных (муниципальных) нужд	200	768	0502	9999929010	200	134 227 314,60	45 911 263,50	88 316 051,10

Иные закупки товаров, работ и услуг для обеспечения государственных (муниципальных) нужд	200	768	0502	9999929010	240	134 227 314,60	45 911 263,50	88 316 051,10
Прочая закупка товаров, работ и услуг	200	768	0502	9999929010	244	134 227 314,60	45 911 263,50	88 316 051,10
Министерство по делам гражданской обороны, защиты от чрезвычайных ситуаций и ликвидации последствий стихийных бедствий Приморского края	200	769	0000	9900000000	000	955 173 460,64	532 770 212,80	422 403 247,84
ОБЩЕГОСУДАРСТВЕННЫЕ ВОПРОСЫ	200	769	0100	9900000000	000	792 158 746,64	453 624 349,24	338 534 397,40
Резервные фонды	200	769	0111	9900000000	000	204 689 328,72	0,00	204 689 328,72
Мероприятия непрограммных направлений деятельности органов государственной власти	200	769	0111	9990000000	000	204 689 328,72	0,00	204 689 328,72
Непрограммные мероприятия	200	769	0111	9999900000	000	204 689 328,72	0,00	204 689 328,72
Резервный фонд Правительства Приморского края по ликвидации чрезвычайных ситуаций природного и техногенного характера	200	769	0111	9999923800	000	204 689 328,72	0,00	204 689 328,72
Иные бюджетные ассигнования	200	769	0111	9999923800	800	204 689 328,72	0,00	204 689 328,72
Резервные средства	200	769	0111	9999923800	870	204 689 328,72	0,00	204 689 328,72
Другие общегосударственные вопросы	200	769	0113	9900000000	000	587 469 417,92	453 624 349,24	133 845 068,68
Мероприятия непрограммных направлений деятельности органов государственной власти	200	769	0113	9990000000	000	587 469 417,92	453 624 349,24	133 845 068,68
Непрограммные мероприятия	200	769	0113	9999900000	000	587 469 417,92	453 624 349,24	133 845 068,68
Резервный фонд Правительства Приморского края	200	769	0113	9999929010	000	587 469 417,92	453 624 349,24	133 845 068,68
Закупка товаров, работ и услуг для обеспечения государственных (муниципальных) нужд	200	769	0113	9999929010	200	587 469 417,92	453 624 349,24	133 845 068,68
Иные закупки товаров, работ и услуг для обеспечения государственных (муниципальных) нужд	200	769	0113	9999929010	240	587 469 417,92	453 624 349,24	133 845 068,68
Прочая закупка товаров, работ и услуг	200	769	0113	9999929010	244	587 469 417,92	453 624 349,24	133 845 068,68
НАЦИОНАЛЬНАЯ БЕЗОПАСНОСТЬ И ПРАВООХРАНИТЕЛЬНАЯ ДЕЯТЕЛЬНОСТЬ	200	769	0300	9900000000	000	163 014 714,00	79 145 863,56	83 868 850,44
Защита населения и территории от чрезвычайных ситуаций природного и техногенного характера, пожарная безопасность	200	769	0310	9900000000	000	163 014 714,00	79 145 863,56	83 868 850,44
Мероприятия непрограммных направлений деятельности органов государственной власти	200	769	0310	9990000000	000	163 014 714,00	79 145 863,56	83 868 850,44
Непрограммные мероприятия	200	769	0310	9999900000	000	163 014 714,00	79 145 863,56	83 868 850,44
Резервный фонд Правительства Приморского края по ликвидации чрезвычайных ситуаций природного и техногенного характера	200	769	0310	9999923800	000	123 378 000,00	61 103 450,00	62 274 550,00
Межбюджетные трансферты	200	769	0310	9999923800	500	123 378 000,00	61 103 450,00	62 274 550,00
Субсидии	200	769	0310	9999923800	520	123 378 000,00	61 103 450,00	62 274 550,00
Субсидии, за исключением субсидий на софинансирование капитальных вложений в объекты государственной (муниципальной) собственности	200	769	0310	9999923800	521	123 378 000,00	61 103 450,00	62 274 550,00
Резерв материальных ресурсов Приморского края для ликвидации чрезвычайных ситуаций природного и техногенного характера	200	769	0310	9999929030	000	35 453 514,00	18 042 413,56	17 411 100,44
Закупка товаров, работ и услуг для обеспечения государственных (муниципальных) нужд	200	769	0310	9999929030	200	35 453 514,00	18 042 413,56	17 411 100,44
Закупка товаров, работ и услуг в целях формирования государственного материального резерва	200	769	0310	9999929030	230	22 031 514,00	16 309 492,36	5 722 021,64
Закупка товаров, работ, услуг в целях обеспечения формирования государственного материального резерва, резервов материальных ресурсов	200	769	0310	9999929030	232	22 031 514,00	16 309 492,36	5 722 021,64
Иные закупки товаров, работ и услуг для обеспечения государственных (муниципальных) нужд	200	769	0310	9999929030	240	13 422 000,00	1 732 921,20	11 689 078,80
Закупка товаров, работ, услуг в целях капитального ремонта государственного (муниципального) имущества	200	769	0310	9999929030	243	3 012 979,20	0,00	3 012 979,20
Прочая закупка товаров, работ и услуг	200	769	0310	9999929030	244	10 409 020,80	1 732 921,20	8 676 099,60
Возмещение расходов, понесенных бюджетами субъектов Российской Федерации на размещение и питание граждан Российской Федерации, Украины, Донецкой Народной Республики, Луганской Народной Республики и лиц без гражданства, постоянно проживающих на территориях Украины, Донецкой Народной Республики, Луганской Народной Республики, вынужденно покинувших территории Украины, Донецкой Народной Республики, Луганской Народной Республики и прибывших на территорию Российской Федерации в экстренном массовом порядке, в пунктах временного размещения и питания, за счет средств резервного фонда Правительства Российской Федерации	200	769	0310	9999956940	000	4 183 200,00	0,00	4 183 200,00
Межбюджетные трансферты	200	769	0310	9999956940	500	4 183 200,00	0,00	4 183 200,00
Иные межбюджетные трансферты	200	769	0310	9999956940	540	4 183 200,00	0,00	4 183 200,00
Агентство по тарифам Приморского края	200	770	0000	9900000000	000	58 789 484,86	28 622 486,86	30 166 998,00
НАЦИОНАЛЬНАЯ ЭКОНОМИКА	200	770	0400	9900000000	000	58 789 484,86	28 622 486,86	30 166 998,00
Транспорт	200	770	0408	9900000000	000	145 649,86	39 537,90	106 111,96
Мероприятия непрограммных направлений деятельности органов государственной власти	200	770	0408	9990000000	000	145 649,86	39 537,90	106 111,96
Непрограммные мероприятия	200	770	0408	9999900000	000	145 649,86	39 537,90	106 111,96
Реализация государственного полномочия по регулированию цен (тарифов) на перевозки пассажиров и багажа морским транспортом общего пользования по муниципальным маршрутам в границах муниципальных образований	200	770	0408	9999993020	000	30 489,14	29 376,82	1 112,32
Межбюджетные трансферты	200	770	0408	9999993020	500	30 489,14	29 376,82	1 112,32
Субвенции	200	770	0408	9999993020	530	30 489,14	29 376,82	1 112,32
Реализация государственного полномочия в сфере транспортного обслуживания по муниципальным маршрутам в границах муниципальных образований	200	770	0408	9999993130	000	115 160,72	10 161,08	104 999,64
Межбюджетные трансферты	200	770	0408	9999993130	500	115 160,72	10 161,08	104 999,64
Субвенции	200	770	0408	9999993130	530	115 160,72	10 161,08	104 999,64
Другие вопросы в области национальной экономики	200	770	0412	9900000000	000	58 643 835,00	28 582 948,96	30 060 886,04
Мероприятия непрограммных направлений деятельности органов государственной власти	200	770	0412	9990000000	000	58 643 835,00	28 582 948,96	30 060 886,04
Непрограммные мероприятия	200	770	0412	9999900000	000	58 643 835,00	28 582 948,96	30 060 886,04
Руководство и управление в сфере установленных функций органов государственной власти Приморского края	200	770	0412	9999910030	000	58 554 835,00	28 580 578,96	29 974 256,04
Расходы на выплаты персоналу в целях обеспечения выполнения функций государственными (муниципальными) органами, казенными учреждениями, органами управления государственными внебюджетными фондами	200	770	0412	9999910030	100	57 320 735,00	28 207 551,16	29 113 183,84
Расходы на выплаты персоналу государственных (муниципальных) органов	200	770	0412	9999910030	120	57 320 735,00	28 207 551,16	29 113 183,84
Фонд оплаты труда государственных (муниципальных) органов	200	770	0412	9999910030	121	43 885 357,00	21 983 514,09	21 901 842,91
Иные выплаты персоналу государственных (муниципальных) органов, за исключением фонда оплаты труда	200	770	0412	9999910030	122	182 000,00	11 972,26	170 027,74
Взносы по обязательному социальному страхованию на выплаты денежного содержания и иные выплаты работникам государственных (муниципальных) органов	200	770	0412	9999910030	129	13 253 378,00	6 212 064,81	7 041 313,19
Закупка товаров, работ и услуг для обеспечения государственных (муниципальных) нужд	200	770	0412	9999910030	200	1 234 100,00	373 027,80	861 072,20
Иные закупки товаров, работ и услуг для обеспечения государственных (муниципальных) нужд	200	770	0412	9999910030	240	1 234 100,00	373 027,80	861 072,20
Прочая закупка товаров, работ и услуг	200	770	0412	9999910030	244	1 234 100,00	373 027,80	861 072,20
Страхование государственных гражданских служащих Приморского края	200	770	0412	9999921790	000	89 000,00	2 370,00	86 630,00
Закупка товаров, работ и услуг для обеспечения государственных (муниципальных) нужд	200	770	0412	9999921790	200	89 000,00	2 370,00	86 630,00
Иные закупки товаров, работ и услуг для обеспечения государственных (муниципальных) нужд	200	770	0412	9999921790	240	89 000,00	2 370,00	86 630,00
Прочая закупка товаров, работ и услуг	200	770	0412	9999921790	244	89 000,00	2 370,00	86 630,00
Департамент информационной политики Приморского края	200	771	0000	9900000000	000	9 999 800,00	0,00	9 999 800,00
ОБЩЕГОСУДАРСТВЕННЫЕ ВОПРОСЫ	200	771	0100	9900000000	000	9 999 800,00	0,00	9 999 800,00
Другие общегосударственные вопросы	200	771	0113	9900000000	000	9 999 800,00	0,00	9 999 800,00
Мероприятия непрограммных направлений деятельности органов государственной власти	200	771	0113	9990000000	000	9 999 800,00	0,00	9 999 800,00
Непрограммные мероприятия	200	771	0113	9999900000	000	9 999 800,00	0,00	9 999 800,00
Резервный фонд Правительства Приморского края	200	771	0113	9999929010	000	9 999 800,00	0,00	9 999 800,00
Закупка товаров, работ и услуг для обеспечения государственных (муниципальных) нужд	200	771	0113	9999929010	200	9 999 800,00	0,00	9 999 800,00
Иные закупки товаров, работ и услуг для обеспечения государственных (муниципальных) нужд	200	771	0113	9999929010	240	9 999 800,00	0,00	9 999 800,00
Прочая закупка товаров, работ и услуг	200	771	0113	9999929010	244	9 999 800,00	0,00	9 999 800,00
Министерство строительства Приморского края	200	775	0000	9900000000	000	33 400 020,00	5 336 615,02	28 063 404,98
ОБРАЗОВАНИЕ	200	775	0700	9900000000	000	33 400 020,00	5 336 615,02	28 063 404,98
Общее образование	200	775	0702	9900000000	000	33 400 020,00	5 336 615,02	28 063 404,98
Мероприятия непрограммных направлений деятельности органов государственной власти	200	775	0702	9990000000	000	33 400 020,00	5 336 615,02	28 063 404,98
Непрограммные мероприятия	200	775	0702	9999900000	000	33 400 020,00	5 336 615,02	28 063 404,98
Резервный фонд Правительства Приморского края	200	775	0702	9999929010	000	33 400 020,00	5 336 615,02	28 063 404,98
Закупка товаров, работ и услуг для обеспечения государственных (муниципальных) нужд	200	775	0702	9999929010	200	33 400 020,00	5 336 615,02	28 063 404,98
Иные закупки товаров, работ и услуг для обеспечения государственных (муниципальных) нужд	200	775	0702	9999929010	240	33 400 020,00	5 336 615,02	28 063 404,98
Прочая закупка товаров, работ и услуг	200	775	0702	9999929010	244	33 400 020,00	5 336 615,02	28 063 404,98
Государственная ветеринарная инспекция Приморского края	200	776	0000	9900000000	000	100 825 928,95	12 390 554,97	88 435 373,98
НАЦИОНАЛЬНАЯ БЕЗОПАСНОСТЬ И ПРАВООХРАНИТЕЛЬНАЯ ДЕЯТЕЛЬНОСТЬ	200	776	0300	9900000000	000	300 000,00	0,00	300 000,00
Защита населения и территории от чрезвычайных ситуаций природного и техногенного характера, пожарная безопасность	200	776	0310	9900000000	000	300 000,00	0,00	300 000,00
Мероприятия непрограммных направлений деятельности органов государственной власти	200	776	0310	9990000000	000	300 000,00	0,00	300 000,00
Непрограммные мероприятия	200	776	0310	9999900000	000	300 000,00	0,00	300 000,00
Резерв материальных ресурсов Приморского края для ликвидации чрезвычайных ситуаций природного и техногенного характера	200	776	0310	9999929030	000	300 000,00	0,00	300 000,00

Закупка товаров, работ и услуг для обеспечения государственных (муниципальных) нужд	200	776	0310	9999929030	200	300 000,00	0,00	300 000,00
Закупка товаров, работ и услуг в целях формирования государственного материального резерва	200	776	0310	9999929030	230	300 000,00	0,00	300 000,00
Закупка товаров, работ, услуг в целях обеспечения формирования государственного материального резерва, резервов материальных ресурсов	200	776	0310	9999929030	232	300 000,00	0,00	300 000,00
НАЦИОНАЛЬНАЯ ЭКОНОМИКА	200	776	0400	9900000000	000	100 525 928,95	12 390 554,97	88 135 373,98
Сельское хозяйство и рыболовство	200	776	0405	9900000000	000	100 525 928,95	12 390 554,97	88 135 373,98
Мероприятия непрограммных направлений деятельности органов государственной власти	200	776	0405	9990000000	000	100 525 928,95	12 390 554,97	88 135 373,98
Непрограммные мероприятия	200	776	0405	9999900000	000	100 525 928,95	12 390 554,97	88 135 373,98
Возмещение собственникам животных и (или) продуктов животноводства, изъятых при ликвидации очагов особо опасных болезней животных на территории Приморского края, их стоимости	200	776	0405	9999921730	000	100 000,00	0,00	100 000,00
Иные бюджетные ассигнования	200	776	0405	9999921730	800	100 000,00	0,00	100 000,00
Уплата налогов, сборов и иных платежей	200	776	0405	9999921730	850	100 000,00	0,00	100 000,00
Уплата иных платежей	200	776	0405	9999921730	853	100 000,00	0,00	100 000,00
Реализация государственных полномочий по организации мероприятий при осуществлении деятельности по обращению с животными без владельцев	200	776	0405	9999993040	000	100 425 928,95	12 390 554,97	88 035 373,98
Межбюджетные трансферты	200	776	0405	9999993040	500	100 425 928,95	12 390 554,97	88 035 373,98
Субвенции	200	776	0405	9999993040	530	100 425 928,95	12 390 554,97	88 035 373,98
Министерство государственного финансового контроля Приморского края	200	778	0000	9900000000	000	53 325 959,00	16 917 178,02	36 408 780,98
ОБЩЕГОСУДАРСТВЕННЫЕ ВОПРОСЫ	200	778	0100	9900000000	000	53 325 959,00	16 917 178,02	36 408 780,98
Обеспечение деятельности финансовых, налоговых и таможенных органов и органов финансового (финансово-бюджетного) надзора	200	778	0106	9900000000	000	53 325 959,00	16 917 178,02	36 408 780,98
Мероприятия непрограммных направлений деятельности органов государственной власти	200	778	0106	9990000000	000	53 325 959,00	16 917 178,02	36 408 780,98
Непрограммные мероприятия	200	778	0106	9999900000	000	53 325 959,00	16 917 178,02	36 408 780,98
Руководство и управление в сфере установленных функций органов государственной власти Приморского края	200	778	0106	9999910030	000	43 325 959,00	16 917 178,02	26 408 780,98
Расходы на выплаты персоналу в целях обеспечения выполнения функций государственными (муниципальными) органами, казенными учреждениями, органами управления государственными внебюджетными фондами	200	778	0106	9999910030	100	42 070 959,00	16 780 892,12	25 290 066,88
Расходы на выплаты персоналу государственных (муниципальных) органов	200	778	0106	9999910030	120	42 070 959,00	16 780 892,12	25 290 066,88
Фонд оплаты труда государственных (муниципальных) органов	200	778	0106	9999910030	121	31 885 913,00	13 230 269,15	18 655 643,85
Иные выплаты персоналу государственных (муниципальных) органов, за исключением фонда оплаты труда	200	778	0106	9999910030	122	555 500,00	6 500,00	549 000,00
Взносы по обязательному социальному страхованию на выплаты денежного содержания и иные выплаты работникам государственных (муниципальных) органов	200	778	0106	9999910030	129	9 629 546,00	3 544 122,97	6 085 423,03
Закупка товаров, работ и услуг для обеспечения государственных (муниципальных) нужд	200	778	0106	9999910030	200	1 255 000,00	136 285,90	1 118 714,10
Иные закупки товаров, работ и услуг для обеспечения государственных (муниципальных) нужд	200	778	0106	9999910030	240	1 255 000,00	136 285,90	1 118 714,10
Прочая закупка товаров, работ и услуг	200	778	0106	9999910030	244	1 255 000,00	136 285,90	1 118 714,10
Расходы на проведение независимых экспертиз	200	778	0106	9999924700	000	10 000 000,00	0,00	10 000 000,00
Закупка товаров, работ и услуг для обеспечения государственных (муниципальных) нужд	200	778	0106	9999924700	200	10 000 000,00	0,00	10 000 000,00
Иные закупки товаров, работ и услуг для обеспечения государственных (муниципальных) нужд	200	778	0106	9999924700	240	10 000 000,00	0,00	10 000 000,00
Прочая закупка товаров, работ и услуг	200	778	0106	9999924700	244	10 000 000,00	0,00	10 000 000,00
Уполномоченный по защите прав предпринимателей в Приморском крае	200	786	0000	9900000000	000	16 840 047,00	7 566 598,95	9 273 448,05
ОБЩЕГОСУДАРСТВЕННЫЕ ВОПРОСЫ	200	786	0100	9900000000	000	16 840 047,00	7 566 598,95	9 273 448,05
Другие общегосударственные вопросы	200	786	0113	9900000000	000	16 840 047,00	7 566 598,95	9 273 448,05
Мероприятия непрограммных направлений деятельности органов государственной власти	200	786	0113	9990000000	000	16 840 047,00	7 566 598,95	9 273 448,05
Непрограммные мероприятия	200	786	0113	9999900000	000	16 840 047,00	7 566 598,95	9 273 448,05
Руководство и управление в сфере установленных функций органов государственной власти Приморского края	200	786	0113	9999910030	000	12 657 502,00	5 628 047,16	7 029 454,84
Расходы на выплаты персоналу в целях обеспечения выполнения функций государственными (муниципальными) органами, казенными учреждениями, органами управления государственными внебюджетными фондами	200	786	0113	9999910030	100	10 248 712,00	4 738 346,49	5 510 365,51
Расходы на выплаты персоналу государственных (муниципальных) органов	200	786	0113	9999910030	120	10 248 712,00	4 738 346,49	5 510 365,51
Фонд оплаты труда государственных (муниципальных) органов	200	786	0113	9999910030	121	7 450 009,00	3 617 006,50	3 833 002,50
Иные выплаты персоналу государственных (муниципальных) органов, за исключением фонда оплаты труда	200	786	0113	9999910030	122	548 800,00	142 687,00	406 113,00
Взносы по обязательному социальному страхованию на выплаты денежного содержания и иные выплаты работникам государственных (муниципальных) органов	200	786	0113	9999910030	129	2 249 903,00	978 652,99	1 271 250,01
Закупка товаров, работ и услуг для обеспечения государственных (муниципальных) нужд	200	786	0113	9999910030	200	2 408 790,00	889 700,67	1 519 089,33
Иные закупки товаров, работ и услуг для обеспечения государственных (муниципальных) нужд	200	786	0113	9999910030	240	2 408 790,00	889 700,67	1 519 089,33
Прочая закупка товаров, работ и услуг	200	786	0113	9999910030	244	2 408 790,00	889 700,67	1 519 089,33
Уполномоченный по защите прав предпринимателей в Приморском крае	200	786	0113	9999910070	000	4 172 315,00	1 928 339,79	2 243 975,21
Расходы на выплаты персоналу в целях обеспечения выполнения функций государственными (муниципальными) органами, казенными учреждениями, органами управления государственными внебюджетными фондами	200	786	0113	9999910070	100	4 172 315,00	1 928 339,79	2 243 975,21
Расходы на выплаты персоналу государственных (муниципальных) органов	200	786	0113	9999910070	120	4 172 315,00	1 928 339,79	2 243 975,21
Фонд оплаты труда государственных (муниципальных) органов	200	786	0113	9999910070	121	3 204 543,00	1 573 344,40	1 631 198,60
Взносы по обязательному социальному страхованию на выплаты денежного содержания и иные выплаты работникам государственных (муниципальных) органов	200	786	0113	9999910070	129	967 772,00	354 995,39	612 776,61
Страхование государственных гражданских служащих Приморского края	200	786	0113	9999921790	000	10 230,00	10 212,00	18,00
Закупка товаров, работ и услуг для обеспечения государственных (муниципальных) нужд	200	786	0113	9999921790	200	10 230,00	10 212,00	18,00
Иные закупки товаров, работ и услуг для обеспечения государственных (муниципальных) нужд	200	786	0113	9999921790	240	10 230,00	10 212,00	18,00
Прочая закупка товаров, работ и услуг	200	786	0113	9999921790	244	10 230,00	10 212,00	18,00
Департамент внутренней политики Приморского края	200	789	0000	9900000000	000	148 902 586,00	34 523 621,62	114 378 964,38
ОБЩЕГОСУДАРСТВЕННЫЕ ВОПРОСЫ	200	789	0100	9900000000	000	148 902 586,00	34 523 621,62	114 378 964,38
Прикладные научные исследования в области общегосударственных вопросов	200	789	0112	9900000000	000	44 509 610,00	18 128 579,84	26 381 030,16
Мероприятия непрограммных направлений деятельности органов государственной власти	200	789	0112	9990000000	000	44 509 610,00	18 128 579,84	26 381 030,16
Непрограммные мероприятия	200	789	0112	9999900000	000	44 509 610,00	18 128 579,84	26 381 030,16
Расходы на обеспечение деятельности (оказание услуг, выполнение работ) краевых государственных учреждений	200	789	0112	9999970590	000	44 509 610,00	18 128 579,84	26 381 030,16
Предоставление субсидий бюджетным, автономным учреждениям и иным некоммерческим организациям	200	789	0112	9999970590	600	44 509 610,00	18 128 579,84	26 381 030,16
Субсидии автономным учреждениям	200	789	0112	9999970590	620	44 509 610,00	18 128 579,84	26 381 030,16
Субсидии автономным учреждениям на финансовое обеспечение государственного (муниципального) задания на оказание государственных (муниципальных) услуг (выполнение работ)	200	789	0112	9999970590	621	44 509 610,00	18 128 579,84	26 381 030,16
Другие общегосударственные вопросы	200	789	0113	9900000000	000	104 392 976,00	16 395 041,78	87 997 934,22
Мероприятия непрограммных направлений деятельности органов государственной власти	200	789	0113	9990000000	000	104 392 976,00	16 395 041,78	87 997 934,22
Непрограммные мероприятия	200	789	0113	9999900000	000	104 392 976,00	16 395 041,78	87 997 934,22
Руководство и управление в сфере установленных функций органов государственной власти Приморского края	200	789	0113	9999910030	000	29 449 757,00	13 597 121,06	15 852 635,94
Расходы на выплаты персоналу в целях обеспечения выполнения функций государственными (муниципальными) органами, казенными учреждениями, органами управления государственными внебюджетными фондами	200	789	0113	9999910030	100	28 696 177,00	13 454 614,21	15 241 562,79
Расходы на выплаты персоналу государственных (муниципальных) органов	200	789	0113	9999910030	120	28 696 177,00	13 454 614,21	15 241 562,79
Фонд оплаты труда государственных (муниципальных) органов	200	789	0113	9999910030	121	21 850 812,00	10 518 791,76	11 332 020,24
Иные выплаты персоналу государственных (муниципальных) органов, за исключением фонда оплаты труда	200	789	0113	9999910030	122	246 420,00	21 250,00	225 170,00
Взносы по обязательному социальному страхованию на выплаты денежного содержания и иные выплаты работникам государственных (муниципальных) органов	200	789	0113	9999910030	129	6 598 945,00	2 914 572,45	3 684 372,55
Закупка товаров, работ и услуг для обеспечения государственных (муниципальных) нужд	200	789	0113	9999910030	200	753 580,00	142 506,85	611 073,15
Иные закупки товаров, работ и услуг для обеспечения государственных (муниципальных) нужд	200	789	0113	9999910030	240	753 580,00	142 506,85	611 073,15
Прочая закупка товаров, работ и услуг	200	789	0113	9999910030	244	753 580,00	142 506,85	611 073,15
Резервный фонд Правительства Приморского края	200	789	0113	9999929010	000	58 650,00	58 650,00	0,00
Расходы на выплаты персоналу в целях обеспечения выполнения функций государственными (муниципальными) органами, казенными учреждениями, органами управления государственными внебюджетными фондами	200	789	0113	9999929010	100	58 650,00	58 650,00	0,00
Расходы на выплаты персоналу государственных (муниципальных) органов	200	789	0113	9999929010	120	58 650,00	58 650,00	0,00
Иные выплаты, за исключением фонда оплаты труда государственных (муниципальных) органов, лицам, привлекаемым согласно законодательству для выполнения отдельных полномочий	200	789	0113	9999929010	123	58 650,00	58 650,00	0,00
Расходы на обеспечение деятельности (оказание услуг, выполнение работ) краевых государственных учреждений	200	789	0113	9999970590	000	6 884 569,00	2 739 270,72	4 145 298,28
Расходы на выплаты персоналу в целях обеспечения выполнения функций государственными (муниципальными) органами, казенными учреждениями, органами управления государственными внебюджетными фондами	200	789	0113	9999970590	100	6 002 612,00	2 539 678,08	3 462 933,92
Расходы на выплаты персоналу казенных учреждений	200	789	0113	9999970590	110	6 002 612,00	2 539 678,08	3 462 933,92

Фонд оплаты труда учреждений	200	789	0113	9999970590	111	4 264 679,00	1 865 516,48	2 399 162,52
Иные выплаты персоналу учреждений, за исключением фонда оплаты труда	200	789	0113	9999970590	112	450 000,00	167 773,00	282 227,00
Взносы по обязательному социальному страхованию на выплаты по оплате труда работников и иные выплаты работникам учреждений	200	789	0113	9999970590	119	1 287 933,00	506 388,60	781 544,40
Закупка товаров, работ и услуг для обеспечения государственных (муниципальных) нужд	200	789	0113	9999970590	200	881 957,00	199 592,64	682 364,36
Иные закупки товаров, работ и услуг для обеспечения государственных (муниципальных) нужд	200	789	0113	9999970590	240	881 957,00	199 592,64	682 364,36
Прочая закупка товаров, работ и услуг	200	789	0113	9999970590	244	881 957,00	199 592,64	682 364,36
Поддержка проектов, инициируемых жителями муниципальных образований, по решению вопросов местного значения	200	789	0113	9999994030	000	68 000 000,00	0,00	68 000 000,00
Межбюджетные трансферты	200	789	0113	9999994030	500	68 000 000,00	0,00	68 000 000,00
Иные межбюджетные трансферты	200	789	0113	9999994030	540	68 000 000,00	0,00	68 000 000,00
Министерство по регулированию контрактной системы в сфере закупок Приморского края	200	796	0000	9900000000	000	103 625 053,00	45 683 552,40	57 941 500,60
ОБЩЕГОСУДАРСТВЕННЫЕ ВОПРОСЫ	200	796	0100	9900000000	000	103 625 053,00	45 683 552,40	57 941 500,60
Другие общегосударственные вопросы	200	796	0113	9900000000	000	103 625 053,00	45 683 552,40	57 941 500,60
Мероприятия непрограммных направлений деятельности органов государственной власти	200	796	0113	9990000000	000	103 625 053,00	45 683 552,40	57 941 500,60
Непрограммные мероприятия	200	796	0113	9999900000	000	103 625 053,00	45 683 552,40	57 941 500,60
Руководство и управление в сфере установленных функций органов государственной власти Приморского края	200	796	0113	9999910030	000	33 021 371,00	14 870 668,70	18 150 702,30
Расходы на выплаты персоналу в целях обеспечения выполнения функций государственными (муниципальными) органами, казенными учреждениями, органами управления государственными внебюджетными фондами	200	796	0113	9999910030	100	32 278 171,00	14 801 370,70	17 476 800,30
Расходы на выплаты персоналу государственных (муниципальных) органов	200	796	0113	9999910030	120	32 278 171,00	14 801 370,70	17 476 800,30
Фонд оплаты труда государственных (муниципальных) органов	200	796	0113	9999910030	121	24 622 543,00	11 773 180,13	12 849 362,87
Иные выплаты персоналу государственных (муниципальных) органов, за исключением фонда оплаты труда	200	796	0113	9999910030	122	219 620,00	40 300,00	179 320,00
Взносы по обязательному социальному страхованию на выплаты денежного содержания и иные выплаты работникам государственных (муниципальных) органов	200	796	0113	9999910030	129	7 436 008,00	2 987 890,57	4 448 117,43
Закупка товаров, работ и услуг для обеспечения государственных (муниципальных) нужд	200	796	0113	9999910030	200	741 200,00	69 298,00	671 902,00
Иные закупки товаров, работ и услуг для обеспечения государственных (муниципальных) нужд	200	796	0113	9999910030	240	741 200,00	69 298,00	671 902,00
Прочая закупка товаров, работ и услуг	200	796	0113	9999910030	244	741 200,00	69 298,00	671 902,00
Социальное обеспечение и иные выплаты населению	200	796	0113	9999910030	300	1 500,00	0,00	1 500,00
Социальные выплаты гражданам, кроме публичных нормативных социальных выплат	200	796	0113	9999910030	320	1 500,00	0,00	1 500,00
Пособия, компенсации и иные социальные выплаты гражданам, кроме публичных нормативных обязательств	200	796	0113	9999910030	321	1 500,00	0,00	1 500,00
Иные бюджетные ассигнования	200	796	0113	9999910030	800	500,00	0,00	500,00
Уплата налогов, сборов и иных платежей	200	796	0113	9999910030	850	500,00	0,00	500,00
Уплата иных платежей	200	796	0113	9999910030	853	500,00	0,00	500,00
Расходы на обеспечение деятельности (оказание услуг, выполнение работ) краевых государственных учреждений	200	796	0113	9999970590	000	70 603 682,00	30 812 883,70	39 790 798,30
Расходы на выплаты персоналу в целях обеспечения выполнения функций государственными (муниципальными) органами, казенными учреждениями, органами управления государственными внебюджетными фондами	200	796	0113	9999970590	100	61 500 224,00	27 285 178,00	34 215 046,00
Расходы на выплаты персоналу казенных учреждений	200	796	0113	9999970590	110	61 500 224,00	27 285 178,00	34 215 046,00
Фонд оплаты труда учреждений	200	796	0113	9999970590	111	46 750 326,00	21 304 370,00	25 445 956,00
Иные выплаты персоналу учреждений, за исключением фонда оплаты труда	200	796	0113	9999970590	112	631 300,00	15 608,00	615 692,00
Взносы по обязательному социальному страхованию на выплаты по оплате труда работников и иные выплаты работникам учреждений	200	796	0113	9999970590	119	14 118 598,00	5 965 200,00	8 153 398,00
Закупка товаров, работ и услуг для обеспечения государственных (муниципальных) нужд	200	796	0113	9999970590	200	9 100 458,00	3 527 705,70	5 572 752,30
Иные закупки товаров, работ и услуг для обеспечения государственных (муниципальных) нужд	200	796	0113	9999970590	240	9 100 458,00	3 527 705,70	5 572 752,30
Прочая закупка товаров, работ и услуг	200	796	0113	9999970590	244	9 100 458,00	3 527 705,70	5 572 752,30
Иные бюджетные ассигнования	200	796	0113	9999970590	800	3 000,00	0,00	3 000,00
Уплата налогов, сборов и иных платежей	200	796	0113	9999970590	850	3 000,00	0,00	3 000,00
Уплата налога на имущество организаций и земельного налога	200	796	0113	9999970590	851	1 000,00	0,00	1 000,00
Уплата прочих налогов, сборов	200	796	0113	9999970590	852	1 000,00	0,00	1 000,00
Уплата иных платежей	200	796	0113	9999970590	853	1 000,00	0,00	1 000,00
Департамент по защите государственной тайны, информационной безопасности и мобилизационной подготовки Приморского края	200	797	0000	9900000000	000	39 326 365,00	18 556 332,18	20 770 032,82
ОБЩЕГОСУДАРСТВЕННЫЕ ВОПРОСЫ	200	797	0100	9900000000	000	38 876 365,00	18 546 362,16	20 330 002,84
Другие общегосударственные вопросы	200	797	0113	9900000000	000	38 876 365,00	18 546 362,16	20 330 002,84
Мероприятия непрограммных направлений деятельности органов государственной власти	200	797	0113	9990000000	000	38 876 365,00	18 546 362,16	20 330 002,84
Непрограммные мероприятия	200	797	0113	9999900000	000	38 876 365,00	18 546 362,16	20 330 002,84
Руководство и управление в сфере установленных функций органов государственной власти Приморского края	200	797	0113	9999910030	000	34 963 425,00	18 226 196,16	16 737 228,84
Расходы на выплаты персоналу в целях обеспечения выполнения функций государственными (муниципальными) органами, казенными учреждениями, органами управления государственными внебюджетными фондами	200	797	0113	9999910030	100	34 430 925,00	18 176 376,16	16 254 548,84
Расходы на выплаты персоналу государственных (муниципальных) органов	200	797	0113	9999910030	120	34 430 925,00	18 176 376,16	16 254 548,84
Фонд оплаты труда государственных (муниципальных) органов	200	797	0113	9999910030	121	25 965 457,00	14 232 445,07	11 733 011,93
Иные выплаты персоналу государственных (муниципальных) органов, за исключением фонда оплаты труда	200	797	0113	9999910030	122	623 900,00	185 270,00	438 630,00
Взносы по обязательному социальному страхованию на выплаты денежного содержания и иные выплаты работникам государственных (муниципальных) органов	200	797	0113	9999910030	129	7 841 568,00	3 758 661,09	4 082 906,91
Закупка товаров, работ и услуг для обеспечения государственных (муниципальных) нужд	200	797	0113	9999910030	200	530 500,00	49 820,00	480 680,00
Иные закупки товаров, работ и услуг для обеспечения государственных (муниципальных) нужд	200	797	0113	9999910030	240	530 500,00	49 820,00	480 680,00
Прочая закупка товаров, работ и услуг	200	797	0113	9999910030	244	530 500,00	49 820,00	480 680,00
Социальное обеспечение и иные выплаты населению	200	797	0113	9999910030	300	1 500,00	0,00	1 500,00
Социальные выплаты гражданам, кроме публичных нормативных социальных выплат	200	797	0113	9999910030	320	1 500,00	0,00	1 500,00
Пособия, компенсации и иные социальные выплаты гражданам, кроме публичных нормативных обязательств	200	797	0113	9999910030	321	1 500,00	0,00	1 500,00
Иные бюджетные ассигнования	200	797	0113	9999910030	800	500,00	0,00	500,00
Уплата налогов, сборов и иных платежей	200	797	0113	9999910030	850	500,00	0,00	500,00
Уплата иных платежей	200	797	0113	9999910030	853	500,00	0,00	500,00
Мероприятия по обеспечению информационной безопасности	200	797	0113	9999922110	000	3 912 940,00	320 166,00	3 592 774,00
Закупка товаров, работ и услуг для обеспечения государственных (муниципальных) нужд	200	797	0113	9999922110	200	3 912 940,00	320 166,00	3 592 774,00
Иные закупки товаров, работ и услуг для обеспечения государственных (муниципальных) нужд	200	797	0113	9999922110	240	3 912 940,00	320 166,00	3 592 774,00
Прочая закупка товаров, работ и услуг	200	797	0113	9999922110	244	3 912 940,00	320 166,00	3 592 774,00
НАЦИОНАЛЬНАЯ ОБОРОНА	200	797	0200	9900000000	000	450 000,00	9 970,02	440 029,98
Мобилизационная подготовка экономики	200	797	0204	9900000000	000	450 000,00	9 970,02	440 029,98
Мероприятия непрограммных направлений деятельности органов государственной власти	200	797	0204	9990000000	000	450 000,00	9 970,02	440 029,98
Непрограммные мероприятия	200	797	0204	9999900000	000	450 000,00	9 970,02	440 029,98
Мероприятия по обеспечению мобилизационной готовности экономики	200	797	0204	9999929040	000	450 000,00	9 970,02	440 029,98
Закупка товаров, работ и услуг для обеспечения государственных (муниципальных) нужд	200	797	0204	9999929040	200	450 000,00	9 970,02	440 029,98
Иные закупки товаров, работ и услуг для обеспечения государственных (муниципальных) нужд	200	797	0204	9999929040	240	450 000,00	9 970,02	440 029,98
Прочая закупка товаров, работ и услуг	200	797	0204	9999929040	244	450 000,00	9 970,02	440 029,98
Уполномоченный по правам ребенка в Приморском крае	200	805	0000	9900000000	000	8 445 805,00	3 246 597,36	5 199 207,64
ОБЩЕГОСУДАРСТВЕННЫЕ ВОПРОСЫ	200	805	0100	9900000000	000	8 445 805,00	3 246 597,36	5 199 207,64
Другие общегосударственные вопросы	200	805	0113	9900000000	000	8 445 805,00	3 246 597,36	5 199 207,64
Мероприятия непрограммных направлений деятельности органов государственной власти	200	805	0113	9990000000	000	8 445 805,00	3 246 597,36	5 199 207,64
Непрограммные мероприятия	200	805	0113	9999900000	000	8 445 805,00	3 246 597,36	5 199 207,64
Руководство и управление в сфере установленных функций органов государственной власти Приморского края	200	805	0113	9999910030	000	4 267 490,00	1 572 593,01	2 694 896,99
Расходы на выплаты персоналу в целях обеспечения выполнения функций государственными (муниципальными) органами, казенными учреждениями, органами управления государственными внебюджетными фондами	200	805	0113	9999910030	100	3 885 490,00	1 475 169,01	2 410 320,99
Расходы на выплаты персоналу государственных (муниципальных) органов	200	805	0113	9999910030	120	3 885 490,00	1 475 169,01	2 410 320,99
Фонд оплаты труда государственных (муниципальных) органов	200	805	0113	9999910030	121	2 855 599,00	1 112 212,46	1 743 386,54
Иные выплаты персоналу государственных (муниципальных) органов, за исключением фонда оплаты труда	200	805	0113	9999910030	122	167 500,00	80 795,00	86 705,00
Взносы по обязательному социальному страхованию на выплаты денежного содержания и иные выплаты работникам государственных (муниципальных) органов	200	805	0113	9999910030	129	862 391,00	282 161,55	580 229,45
Закупка товаров, работ и услуг для обеспечения государственных (муниципальных) нужд	200	805	0113	9999910030	200	382 000,00	97 424,00	284 576,00
Иные закупки товаров, работ и услуг для обеспечения государственных (муниципальных) нужд	200	805	0113	9999910030	240	382 000,00	97 424,00	284 576,00

Прочая закупка товаров, работ и услуг	200	805	0113	9999910030	244	382 000,00	97 424,00	284 576,00
Уполномоченный по правам ребенка в Приморском крае	200	805	0113	9999910140	000	4 172 315,00	1 674 004,35	2 498 310,65
Расходы на выплаты персоналу в целях обеспечения выполнения функций государственными (муниципальными) органами, казенными учреждениями, органами управления государственными внебюджетными фондами	200	805	0113	9999910140	100	4 172 315,00	1 674 004,35	2 498 310,65
Расходы на выплаты персоналу государственных (муниципальных) органов	200	805	0113	9999910140	120	4 172 315,00	1 674 004,35	2 498 310,65
Фонд оплаты труда государственных (муниципальных) органов	200	805	0113	9999910140	121	3 204 543,00	1 311 806,34	1 892 736,66
Взносы по обязательному социальному страхованию на выплаты денежного содержания и иные выплаты работникам государственных (муниципальных) органов	200	805	0113	9999910140	129	967 772,00	362 198,01	605 573,99
Страхование государственных гражданских служащих Приморского края	200	805	0113	9999921790	000	6 000,00	0,00	6 000,00
Закупка товаров, работ и услуг для обеспечения государственных (муниципальных) нужд	200	805	0113	9999921790	200	6 000,00	0,00	6 000,00
Иные закупки товаров, работ и услуг для обеспечения государственных (муниципальных) нужд	200	805	0113	9999921790	240	6 000,00	0,00	6 000,00
Прочая закупка товаров, работ и услуг	200	805	0113	9999921790	244	6 000,00	0,00	6 000,00
Министерство промышленности и торговли Приморского края	200	808	0000	9900000000	000	64 480 686,93	28 820 810,59	35 659 876,34
НАЦИОНАЛЬНАЯ ЭКОНОМИКА	200	808	0400	9900000000	000	64 480 686,93	28 820 810,59	35 659 876,34
Другие вопросы в области национальной экономики	200	808	0412	9900000000	000	64 480 686,93	28 820 810,59	35 659 876,34
Мероприятия непрограммных направлений деятельности органов государственной власти	200	808	0412	9990000000	000	64 480 686,93	28 820 810,59	35 659 876,34
Непрограммные мероприятия	200	808	0412	9999900000	000	64 480 686,93	28 820 810,59	35 659 876,34
Руководство и управление в сфере установленных функций органов государственной власти Приморского края	200	808	0412	9999910030	000	64 480 686,93	28 820 810,59	35 659 876,34
Расходы на выплаты персоналу в целях обеспечения выполнения функций государственными (муниципальными) органами, казенными учреждениями, органами управления государственными внебюджетными фондами	200	808	0412	9999910030	100	63 822 294,00	28 426 717,59	35 395 576,41
Расходы на выплаты персоналу государственных (муниципальных) органов	200	808	0412	9999910030	120	63 822 294,00	28 426 717,59	35 395 576,41
Фонд оплаты труда государственных (муниципальных) органов	200	808	0412	9999910030	121	48 658 751,00	22 224 477,00	26 434 274,00
Иные выплаты персоналу государственных (муниципальных) органов, за исключением фонда оплаты труда	200	808	0412	9999910030	122	468 600,00	173 851,44	294 748,56
Взносы по обязательному социальному страхованию на выплаты денежного содержания и иные выплаты работникам государственных (муниципальных) органов	200	808	0412	9999910030	129	14 694 943,00	6 028 389,15	8 666 553,85
Закупка товаров, работ и услуг для обеспечения государственных (муниципальных) нужд	200	808	0412	9999910030	200	654 392,93	391 093,00	263 299,93
Иные закупки товаров, работ и услуг для обеспечения государственных (муниципальных) нужд	200	808	0412	9999910030	240	654 392,93	391 093,00	263 299,93
Прочая закупка товаров, работ и услуг	200	808	0412	9999910030	244	654 392,93	391 093,00	263 299,93
Социальное обеспечение и иные выплаты населению	200	808	0412	9999910030	300	500,00	0,00	500,00
Социальные выплаты гражданам, кроме публичных нормативных социальных выплат	200	808	0412	9999910030	320	500,00	0,00	500,00
Пособия, компенсации и иные социальные выплаты гражданам, кроме публичных нормативных обязательств	200	808	0412	9999910030	321	500,00	0,00	500,00
Иные бюджетные ассигнования	200	808	0412	9999910030	800	3 500,00	3 000,00	500,00
Исполнение судебных актов	200	808	0412	9999910030	830	3 000,00	3 000,00	0,00
Исполнение судебных актов Российской Федерации и мировых соглашений по возмещению причиненного вреда	200	808	0412	9999910030	831	3 000,00	3 000,00	0,00
Уплата налогов, сборов и иных платежей	200	808	0412	9999910030	850	500,00	0,00	500,00
Уплата иных платежей	200	808	0412	9999910030	853	500,00	0,00	500,00
Государственная инспекция по надзору за техническим состоянием и эксплуатацией самоходных машин и других видов техники, аттракционов Приморского края	200	809	0000	9900000000	000	26 011 966,00	12 799 183,54	13 212 782,46
НАЦИОНАЛЬНАЯ ЭКОНОМИКА	200	809	0400	9900000000	000	26 011 966,00	12 799 183,54	13 212 782,46
Сельское хозяйство и рыболовство	200	809	0405	9900000000	000	25 446 766,00	12 799 183,54	12 647 582,46
Мероприятия непрограммных направлений деятельности органов государственной власти	200	809	0405	9990000000	000	25 446 766,00	12 799 183,54	12 647 582,46
Непрограммные мероприятия	200	809	0405	9999900000	000	25 446 766,00	12 799 183,54	12 647 582,46
Руководство и управление в сфере установленных функций органов государственной власти Приморского края	200	809	0405	9999910030	000	22 430 166,00	11 520 005,04	10 910 160,96
Расходы на выплаты персоналу в целях обеспечения выполнения функций государственными (муниципальными) органами, казенными учреждениями, органами управления государственными внебюджетными фондами	200	809	0405	9999910030	100	21 980 166,00	11 292 989,66	10 687 176,34
Расходы на выплаты персоналу государственных (муниципальных) органов	200	809	0405	9999910030	120	21 980 166,00	11 292 989,66	10 687 176,34
Фонд оплаты труда государственных (муниципальных) органов	200	809	0405	9999910030	121	16 616 871,00	8 799 270,31	7 817 600,69
Иные выплаты персоналу государственных (муниципальных) органов, за исключением фонда оплаты труда	200	809	0405	9999910030	122	345 000,00	58 780,00	286 220,00
Взносы по обязательному социальному страхованию на выплаты денежного содержания и иные выплаты работникам государственных (муниципальных) органов	200	809	0405	9999910030	129	5 018 295,00	2 434 939,35	2 583 355,65
Закупка товаров, работ и услуг для обеспечения государственных (муниципальных) нужд	200	809	0405	9999910030	200	445 369,32	222 384,70	222 984,62
Иные закупки товаров, работ и услуг для обеспечения государственных (муниципальных) нужд	200	809	0405	9999910030	240	445 369,32	222 384,70	222 984,62
Прочая закупка товаров, работ и услуг	200	809	0405	9999910030	244	445 369,32	222 384,70	222 984,62
Социальное обеспечение и иные выплаты населению	200	809	0405	9999910030	300	4 630,68	4 630,68	0,00
Социальные выплаты гражданам, кроме публичных нормативных социальных выплат	200	809	0405	9999910030	320	4 630,68	4 630,68	0,00
Пособия, компенсации и иные социальные выплаты гражданам, кроме публичных нормативных обязательств	200	809	0405	9999910030	321	4 630,68	4 630,68	0,00
Расходы, связанные с приобретением специальной продукции	200	809	0405	9999924140	000	2 911 600,00	1 174 178,50	1 737 421,50
Закупка товаров, работ и услуг для обеспечения государственных (муниципальных) нужд	200	809	0405	9999924140	200	2 911 600,00	1 174 178,50	1 737 421,50
Иные закупки товаров, работ и услуг для обеспечения государственных (муниципальных) нужд	200	809	0405	9999924140	240	2 911 600,00	1 174 178,50	1 737 421,50
Прочая закупка товаров, работ и услуг	200	809	0405	9999924140	244	2 911 600,00	1 174 178,50	1 737 421,50
Расходы, связанные с исполнением судебных актов и решений налоговых органов	200	809	0405	9999929050	000	105 000,00	105 000,00	0,00
Иные бюджетные ассигнования	200	809	0405	9999929050	800	105 000,00	105 000,00	0,00
Исполнение судебных актов	200	809	0405	9999929050	830	105 000,00	105 000,00	0,00
Исполнение судебных актов Российской Федерации и мировых соглашений по возмещению причиненного вреда	200	809	0405	9999929050	831	105 000,00	105 000,00	0,00
Транспорт	200	809	0408	9900000000	000	565 200,00	0,00	565 200,00
Мероприятия непрограммных направлений деятельности органов государственной власти	200	809	0408	9990000000	000	565 200,00	0,00	565 200,00
Непрограммные мероприятия	200	809	0408	9999900000	000	565 200,00	0,00	565 200,00
Осуществление переданных полномочий Российской Федерации по федеральному государственному контролю за соблюдением правил технической эксплуатации внеуличного транспорта и правил пользования внеуличным транспортом	200	809	0408	9999950670	000	565 200,00	0,00	565 200,00
Расходы на выплаты персоналу в целях обеспечения выполнения функций государственными (муниципальными) органами, казенными учреждениями, органами управления государственными внебюджетными фондами	200	809	0408	9999950670	100	528 762,00	0,00	528 762,00
Расходы на выплаты персоналу государственных (муниципальных) органов	200	809	0408	9999950670	120	528 762,00	0,00	528 762,00
Фонд оплаты труда государственных (муниципальных) органов	200	809	0408	9999950670	121	406 115,00	0,00	406 115,00
Взносы по обязательному социальному страхованию на выплаты денежного содержания и иные выплаты работникам государственных (муниципальных) органов	200	809	0408	9999950670	129	122 647,00	0,00	122 647,00
Закупка товаров, работ и услуг для обеспечения государственных (муниципальных) нужд	200	809	0408	9999950670	200	36 438,00	0,00	36 438,00
Иные закупки товаров, работ и услуг для обеспечения государственных (муниципальных) нужд	200	809	0408	9999950670	240	36 438,00	0,00	36 438,00
Прочая закупка товаров, работ и услуг	200	809	0408	9999950670	244	36 438,00	0,00	36 438,00
Результат исполнения бюджета (дефицит / профицит)	450	x				-15 652 250 464,55	1 092 373 961,64	x

3. ИСТОЧНИКИ ФИНАНСИРОВАНИЯ ДЕФИЦИТА КРАЕВОГО БЮДЖЕТА

Наименование показателя	Код строки	Код источника финансирования дефицита бюджета по бюджетной классификации	Утвержденные бюджетные назначения	Исполнено	Неисполненные назначения
1	2	3	4	5	6
Источники финансирования дефицита бюджета - всего	500	x	15 652 250 464,55	-1 092 373 961,64	16 744 624 426,19
в том числе:					
источники внутреннего финансирования бюджета	520	x	5 956 953 291,68	4 532 564 000,00	1 424 389 291,68
из них:					
Кредиты кредитных организаций в валюте Российской Федерации	520	000 01 02 00 00 00 0000 000	1 822 718 421,55	0,00	1 822 718 421,55
Привлечение кредитов от кредитных организаций бюджетами субъектов Российской Федерации в валюте Российской Федерации	520	752 01 02 00 00 02 0000 710	1 822 718 421,55	0,00	1 822 718 421,55
Погашение бюджетами субъектов Российской Федерации кредитов от кредитных организаций в валюте Российской Федерации	520	752 01 02 00 00 02 0000 810	0,00	0,00	0,00
Бюджетные кредиты из других бюджетов бюджетной системы Российской Федерации в валюте Российской Федерации	520	000 01 03 01 00 00 0000 000	4 008 306 800,00	4 732 433 000,00	0,00
Привлечение кредитов из других бюджетов бюджетной системы Российской Федерации бюджетами субъектов Российской Федерации в валюте Российской Федерации	520	752 01 03 01 00 02 0000 710	10 732 433 000,00	4 732 433 000,00	6 000 000 000,00
Погашение бюджетами субъектов Российской Федерации кредитов из других бюджетов бюджетной системы Российской Федерации в валюте Российской Федерации	520	752 01 03 01 00 02 0000 810	-6 724 126 200,00	0,00	-6 724 126 200,00

Иные источники внутреннего финансирования дефицитов бюджетов	520	000 01 06 00 00 00 0000 000	125 928 070,13	-199 869 000,00	325 797 070,13
Бюджетные кредиты, предоставленные внутри страны в валюте Российской Федерации	520	000 01 06 05 00 00 0000 000	125 928 070,13	-199 869 000,00	325 797 070,13
Предоставление бюджетных кредитов внутри страны в валюте Российской Федерации	520	000 01 06 05 00 00 0000 500	-330 575 536,82	-243 629 000,00	-86 946 536,82
Предоставление бюджетных кредитов другим бюджетам бюджетной системы Российской Федерации из бюджетов субъектов Российской Федерации в валюте Российской Федерации	520	752 01 06 05 02 02 0000 540	-330 575 536,82	-243 629 000,00	-86 946 536,82
Возврат бюджетных кредитов, предоставленных внутри страны в валюте Российской Федерации	520	000 01 06 05 00 00 0000 600	456 503 606,95	43 760 000,00	412 743 606,95
Возврат бюджетных кредитов, предоставленных юридическим лицам из бюджетов субъектов Российской Федерации в валюте Российской Федерации	520	752 01 06 05 01 02 0000 640	60 345 614,01	0,00	60 345 614,01
Возврат бюджетных кредитов, предоставленных другим бюджетам бюджетной системы Российской Федерации из бюджетов субъектов Российской Федерации в валюте Российской Федерации	520	752 01 06 05 02 02 0000 640	396 157 992,94	43 760 000,00	352 397 992,94
Изменение остатков средств на счетах по учету средств бюджетов	700	000 01 05 00 00 00 0000 000	9 695 297 172,87	-5 624 937 961,64	15 320 235 134,51
Иные источники внутреннего финансирования дефицитов бюджетов	700	000 01 06 00 00 00 0000 000	0,00	0,00	0,00
Увеличение прочих остатков денежных средств бюджетов субъектов Российской Федерации	710	752 01 05 02 01 02 0000 510	-186 667 992 312,70	-106 064 632 232,03	X
Увеличение финансовых активов в собственности субъектов Российской Федерации за счет средств бюджетов субъектов Российской Федерации, размещенных на депозитах в валюте Российской Федерации и в иностранной валюте	710	752 01 06 10 01 02 0000 510	0,00	-13 000 000 000,00	X
Уменьшение прочих остатков денежных средств бюджетов субъектов Российской Федерации	720	752 01 05 02 01 02 0000 610	197 705 943 785,57	100 439 694 270,39	X
Уменьшение финансовых активов в собственности субъектов Российской Федерации за счет средств бюджетов субъектов Российской Федерации, размещенных на депозитах в валюте Российской Федерации и в иностранной валюте	720	752 01 06 10 01 02 0000 610	0,00	13 000 000 000,00	X

ПРАВИТЕЛЬСТВО ПРИМОРСКОГО КРАЯ

ПОСТАНОВЛЕНИЕ № 502-пп

26.07.2022 г. Владивосток

О внесении изменений в постановление Администрации Приморского края от 3 октября 2019 года № 633-па «Об утверждении Положения о министерстве жилищно-коммунального хозяйства Приморского края»

На основании Устава Приморского края Правительство Приморского края постановляет:

1. Внести в Положение о министерстве жилищно-коммунального хозяйства Приморского края, утвержденное постановлением Администрации Приморского края от 3 октября 2019 года № 633-па «Об утверждении Положения о министерстве жилищно-коммунального хозяйства Приморского края», следующие изменения:

изложить пункт 1.2 в следующей редакции:

«1.2. Министерство формируется Правительством Приморского края, возглавляющим органы исполнительной власти Приморского края.»;

изложить абзац двадцать первый подпункта 2.1.2 пункта 2.1 в следующей редакции:

«аудит закупок (торгов) в целях заключения договора об оказании услуг и (или) выполнении работ по капитальному ремонту общего имущества в многоквартирном доме и ведение реестра квалифицированных подрядных организаций для оказания услуг и (или) выполнения работ по капитальному ремонту общего имущества в многоквартирных домах на территории Приморского края в соответствии с Положением о привлечении специализированной некоммерческой организацией, осуществляющей деятельность, направленную на обеспечение проведения капитального ремонта общего имущества в многоквартирных домах, подрядных организаций для оказания услуг и (или) выполнения работ по капитальному ремонту общего имущества в многоквартирном доме, утвержденным постановлением Правительства Российской Федерации от 1 июля 2016 года № 615 «О порядке привлечения подрядных организаций для оказания услуг и (или) выполнения работ по капитальному ремонту общего имущества в многоквартирном доме и порядке осуществления закупок товаров, работ, услуг в целях выполнения функций специализированной некоммерческой организации, осуществляющей деятельность, направленную на обеспечение проведения капитального ремонта общего имущества в многоквартирных домах»;»;

в пункте 3.1:

дополнить абзац первый словами «либо уполномоченным им должностным лицом»;

изложить абзац третий в следующей редакции:

«Министр непосредственно подчиняется заместителю Председателя Правительства Приморского края, курирующему деятельность министерства.»;

в пункте 3.3:

изложить подпункт 3.3.3 в следующей редакции:

«3.3.3. Вносит представителю нанимателя предложения о поощрении сотрудников министерства и применении к ним мер дисциплинарной ответственности, представляет в Правительство Приморского края предложения по вопросам структуры и штатной численности министерства;»;

изложить подпункт 3.3.6 в следующей редакции:

«3.3.6. Участвует в заседаниях, совещаниях, проводимых Губернатором Приморского края, Первым вице-губернатором Приморского края - Председателем Правительства Приморского края, вице-губернатором Приморского края - заместителем Председателя Правительства Приморского края, заместителями Председателя Правительства Приморского края, заместителями Председателя Правительства Приморского края - министрами, в заседаниях Правительства Приморского края и Законодательного Собрания Приморского края, в других совещаниях и заседаниях федерального и регионального уровня при обсуждении вопросов, отнесенных к компетенции министерства;».

2. Департаменту информационной политики Приморского края обеспечить официальное опубликование настоящего постановления.

Первый вице-губернатор Приморского края –
Председатель Правительства Приморского края
В.Г. Щербина

ПРАВИТЕЛЬСТВО ПРИМОРСКОГО КРАЯ

ПОСТАНОВЛЕНИЕ № 503-пп

26.07.2022 г. Владивосток

О внесении изменений в постановление Администрации Приморского края от 7 ноября 2017 года № 439-па «Об утверждении Порядка проведения открытого конкурса на замещение должности руководителя регионального оператора»

На основании Устава Приморского края Правительство Приморского края постановляет:

1. Внести в Порядок проведения открытого конкурса на замещение должности руководителя регионального оператора, утвержденный постановлением Администрации Приморского края от 7 ноября 2017 года № 439-па «Об утверждении Порядка проведения открытого конкурса на замещение должности руководителя регионального оператора» (в редакции постановлений Администрации Приморского края от 29 марта 2018 года № 135-па, от 11 декабря 2019 года № 828-па), следующие изменения:

изложить абзац первый подпункта 12.8 пункта 12 в следующей редакции:

«12.8. Выписку из реестра дисквалифицированных лиц либо справку об отсутствии запрашиваемой информации, выданные в соответствии с приказом Федеральной налоговой службы от 10 декабря 2019 года № ММВ-7-14/627@ «Об утверждении Административного регламента по предоставлению Федеральной налоговой службой государственной услуги по предоставлению заинтересованным лицам сведений, содержащихся в реестре дисквалифицированных лиц».»;

в пункте 18:

исключить в подпункте 18.1 слова «В случае если в конкурсе участвовал

только один кандидат, отвечающий всем предъявляемым требованиям и успешно прошедший все этапы конкурса, то такой кандидат признается победителем конкурса»;

изложить подпункт 18.2 в следующей редакции:

«18.2. Признание конкурса несостоявшимся в случаях:

если на конкурс поданы заявления менее чем от двух кандидатов;

если во второй этап конкурса прошли менее чем два кандидата;

если по результатам анализа сведений о количестве баллов, набранных каждым кандидатом по результатам второго этапа, ни один из кандидатов не может считаться успешно сдавшим квалификационный экзамен.».

2. Департаменту информационной политики Приморского края обеспечить официальное опубликование настоящего постановления.

Первый вице-губернатор Приморского края –
Председатель Правительства Приморского края
В.Г. Щербина

ПРАВИТЕЛЬСТВО ПРИМОРСКОГО КРАЯ

ПОСТАНОВЛЕНИЕ № 504-пп

26.07.2022 г. Владивосток

О предоставлении в 2022 году субсидий из краевого бюджета юридическим лицам, индивидуальным предпринимателям в целях финансового обеспечения затрат на осуществление поддержки общественных инициатив, направленных на развитие туристической инфраструктуры и инфраструктуры туризма Приморского края

В соответствии с Бюджетным кодексом Российской Федерации, постановлениями Правительства Российской Федерации от 18 сентября 2020 года № 1492 «Об общих требованиях к нормативным правовым актам, муниципальным правовым актам, регулирующим предоставление субсидий, в том числе грантов в форме субсидий, юридическим лицам, индивидуальным предпринимателям, а также физическим лицам - производителям товаров, работ, услуг, и о признании утратившими силу некоторых актов Правительства Российской Федерации и отдельных положений некоторых актов Правительства Российской Федерации», от 24 декабря 2021 года № 2439 «Об утверждении государственной программы Российской Федерации «Развитие туризма», на основании Устава Приморского края Правительство Приморского края постановляет:

1. Установить, что в 2022 году юридическим лицам и индивидуальным предпринимателям в целях финансового обеспечения затрат на осуществление поддержки общественных инициатив, направленных на развитие туристической инфраструктуры и инфраструктуры туризма Приморского края, предоставляются субсидии из краевого бюджета.

2. Утвердить прилагаемый Порядок предоставления в 2022 году субсидий из краевого бюджета юридическим лицам, индивидуальным предпринимателям в целях финансового обеспечения затрат на осуществление поддержки общественных инициатив, направленных на развитие туристической инфраструктуры и инфраструктуры туризма Приморского края.

3. Департаменту информационной политики Приморского края обеспечить официальное опубликование настоящего постановления.

Первый вице-губернатор Приморского края-
Председатель Правительства Приморского края
В.Г. Щербина

УТВЕРЖДЕН
постановлением
Правительства Приморского края
от 26.07.2022 № 504-пп

ПОРЯДОК предоставления в 2022 году субсидий из краевого бюджета юридическим лицам, индивидуальным предпринимателям в целях финансового обеспечения затрат на осуществление поддержки общественных инициатив, направленных на развитие туристической инфраструктуры и инфраструктуры туризма Приморского края

1. Настоящий Порядок определяет цели, условия и порядок предоставления в 2022 году субсидий из краевого бюджета, том числе источником финансового обеспечения которых являются субсидии из федерального бюджета, юридическим лицам и индивидуальным предпринимателям в целях финансового обеспечения затрат на осуществление поддержки общественных инициатив, направленных на развитие туристической инфраструктуры и инфраструктуры туризма (далее – субсидия), порядок конкурсного отбора в целях получения субсидии, а также порядок возврата субсидий в случае нарушения условий и порядка, установленных при их предоставлении.

Агентство по туризму Приморского края (далее – агентство) является главным распорядителем средств краевого бюджета, осуществляющим предоставление субсидии в соответствии со сводной бюджетной росписью, кассовым планом исполнения краевого бюджета в пределах лимитов бюджетных обязательств, доведенных в установленном порядке агентству в текущем финансовом году в соответствии с законом Приморского края о краевом бюджете на цели, указанные в пункте 2 настоящего Порядка, в рамках реализации государственной программы Приморского края «Развитие туризма в Приморском крае» на 2020 - 2027 годы, утвержденной постановлением Администрации Приморского края от 25 декабря 2019 года № 903-па «Об утверждении государственной программы Приморского края «Развитие туризма в Приморском крае» на 2020 - 2027 годы».

Сведения о субсидиях размещаются на едином портале бюджетной системы Российской Федерации в информационно-телекоммуникационной сети Интернет (далее – единый портал) при формировании проекта закона Приморского края о краевом бюджете (проекта закона о внесении изменений в краевой бюджет).

2. Субсидии предоставляются с целью финансового обеспечения затрат на осуществление поддержки общественных инициатив, направленных на:

а) развитие туристической инфраструктуры:

создание и (или) развитие пляжей на берегах морей, рек, озер, водохранилищ или иных водных объектов;

б) развитие инфраструктуры туризма Приморского края:

приобретение туристского оборудования;

организация круглогодичного функционирования и расширение доступности плавательных бассейнов;

разработка новых туристских маршрутов;

создание электронных путеводителей по туристским маршрутам;

создание и развитие доступной туристской среды для лиц с ограниченными возможностями здоровья, стимулирование развития инклюзивного туризма.

3. Субсидии предоставляются по результатам конкурсного отбора юридическим лицам (за исключением государственных (муниципальных) учреждений), индивидуальным предпринимателям, осуществляющим деятельность в сфере туристской индустрии на территории Приморского края (далее - заявители), представившим в агентство проект, отвечающий требованиям пункта 4 настоящего Порядка.

В целях настоящего Порядка под проектом понимается предложение заявителя по реализации мероприятия, связанного с одним из направлений предоставления субсидии, указанных в пункте 2 настоящего Порядка.

4. Требования, предъявляемые к проекту:

4.1. Требования к содержанию проекта, реализуемого по направлению предоставления субсидии, указанному в подпункте «а» пункта 2 настоящего Порядка:

а) обустройство пляжа на берегу морей, рек, озер, водохранилищ или иных водных объектов (далее - пляж) в соответствии с требованиями национального стандарта Российской Федерации ГОСТ Р 55698-2013 «Туристские услуги. Услуги пляжей. Общие требования», за исключением берегозащитных, противооползневых и других защитных мероприятий, а также мероприятий по очистке дна акватории;

б) пляж, обустраиваемый в рамках проекта, должен пройти классификацию в соответствии с приказом Ростуризма от 8 сентября 2020 года № 287-Пр-20 «Об утверждении Правил классификации горнолыжных трасс, классификации пляжей»;

4.2. Требования к содержанию проекта, реализуемого по направлениям предоставления субсидии, указанным в подпункте «б» пункта 2 настоящего Порядка:

а) по направлению, указанному в абзаце втором, - приобретение туристского оборудования, в том числе используемого в целях обеспечения эксплуатации туристских объектов, объектов туристского показа, приобретение оборудования для туристских информационных центров, пунктов проката, включая детские комплексы;

б) по направлению, указанному в абзаце третьем, - организация круглогодичного функционирования и расширение доступности плавательных бассейнов, включая приобретение систем подогрева, теплообменных устройств, а также приобретение мобильных погружных устройств для лиц с ограниченными возможностями здоровья;

в) по направлению, указанному в абзаце четвертом, - разработка новых туристских маршрутов, включая маркировку, навигацию, обеспечение безопасности, организацию выделенных зон отдыха;

г) по направлению, указанному в абзаце пятом, - создание электронных путеводителей по туристским маршрутам, в том числе мобильных приложений и аудиогидов;

д) по направлению, указанному в абзаце шестом, - создание и развитие доступной туристской среды для лиц с ограниченными возможностями здоровья, стимулирование развития инклюзивного туризма (в том числе оборудование пандусов, подъемников, адаптационные работы и иные мероприятия по созданию безбарьерной среды, среды для лиц с ограниченными возможностями здоровья по зрению и слуху).

4.3. Срок реализации проекта – до 31 декабря 2022 года.

5. Субсидия предоставляется на финансовое обеспечение 70 процентов затрат на реализацию проекта по направлениям предоставления субсидии, указанным в пункте 2 настоящего Порядка, при этом размер субсидии в зависимости от направления предоставления субсидии составляет:

5.1. По направлению предоставления субсидии, указанному в подпункте «а» пункта 2 настоящего Порядка, — не более 10 млн рублей;

5.2. По направлению, указанному в абзаце втором подпункта «б» пункта 2 настоящего Порядка,— не более 3 млн рублей;

5.3. По направлению, указанному в абзаце третьем подпункта «б» пункта 2 настоящего Порядка, — не более 5,5 млн рублей;

5.4. По направлению, указанному в абзаце четвертом подпункта «б» пункта 2 настоящего Порядка, — не более 3 млн рублей;

5.5. По направлению, указанному в абзаце пятом подпункта «б» пункта 2 настоящего Порядка, — не более 3 млн рублей;

5.6. По направлению, указанному в абзаце шестом подпункта «б» пункта 2 настоящего Порядка, — не более 3 млн рублей.

6. В целях предоставления субсидий агентство проводит конкурсный отбор заявителей (далее – конкурсный отбор), который осуществляется конкурсной комиссией на основании заявок на участие в конкурсном отборе, направленных заявителями в агентство (далее – заявка).

7. Положение о конкурсной комиссии и ее состав утверждаются приказом агентства.

8. Объявление о проведении конкурсного отбора размещается на едином портале и на странице агентства на официальном сайте Правительства Приморского края и органов исполнительной власти Приморского края в информационно-телекоммуникационной сети Интернет (далее - сайт агентства) в срок до 27 июля 2022 года и содержит сведения в соответствии с подпунктом «б» пункта 4 Общих требований к нормативным правовым актам, муниципальным правовым актам, регулирующим предоставление субсидий, в том числе грантов в форме субсидий, юридическим лицам, индивидуальным предпринимателям, а также физическим лицам - производителям товаров, работ, услуг, утвержденных постановлением Правительства Российской Федерации от 18 сентября 2020 года № 1492 «Об общих требованиях к нормативным правовым актам, муниципальным правовым актам, регулирующим предоставление субсидий, в том числе грантов в форме субсидий, юридическим лицам, индивидуальным предпринимателям, а также физическим лицам - производителям товаров, работ, услуг, и о признании утратившими силу некоторых актов Правительства Российской Федерации и отдельных положений некоторых актов Правительства Российской Федерации», а также сведения об объеме бюджетных ассигнований, предусмотренных в краевом бюджете на 2022 год на цели предоставления субсидии.

9. Условия предоставления субсидии:

заявитель зарегистрирован на территории Приморского края (для заявителей - юридических лиц), является гражданином Российской Федерации (для заявителей - индивидуальных предпринимателей);

обеспечение заявителем финансирования из внебюджетных средств заявителя не менее 30 процентов от стоимости реализации проекта;

согласие заявителя на осуществление агентством в отношении него проверки соблюдения порядка и условий предоставления субсидии, в том числе в части достижения результатов предоставления субсидии, проверки органами государственного финансового контроля в соответствии со статьями 268.1 и 269.2 Бюджетного кодекса Российской Федерации, а также на соблюдение заявителями - юридическими лицами запрета на приобретение за счет субсидии иностранной валюты, за исключением операций, осуществляемых в соответствии с валютным законодательством Российской Федерации при закупке (поставке) высокотехнологичного импортного оборудования, сырья и комплектующих изделий.

10. К участию в конкурсном отборе допускаются заявители, которые соответствуют следующим требованиям на 1 число месяца, предшествующего месяцу проведения конкурсного отбора:

у заявителя отсутствует неисполненная обязанность по уплате налогов, сборов, страховых взносов, пеней, штрафов, процентов, подлежащих уплате в соответствии с законодательством Российской Федерации о налогах и сборах, превышающая 300 тыс. рублей;

заявители - юридические лица не должны находиться в процессе реорганизации (за исключением реорганизации в форме присоединения к юридическому лицу, являющемуся заявителем, другого юридического лица), ликвидации, в отношении них не введена процедура банкротства, деятельность заявителя не приостановлена в порядке, предусмотренном законодательством Российской Федерации, а заявители - индивидуальные предприниматели не должны прекратить деятельность в качестве индивидуального предпринимателя;

заявители не получают средства из краевого бюджета на основании иных нормативных правовых актов на цели, указанные в пункте 2 настоящего Порядка;

в реестре дисквалифицированных лиц отсутствуют сведения о дисквалифицированных руководителе, членах коллегиального исполнительного органа, лице, исполняющем функции единоличного исполнительного органа, или главном бухгалтере заявителя, являющегося юридическим лицом, о заявителе - индивидуальном предпринимателе;

заявитель не должен находиться в реестре недобросовестных поставщиков (подрядчиков, исполнителей) в связи с отказом от исполнения заключенных государственных (муниципальных) контрактов о поставке товаров, выполнении работ, оказании услуг по причине введения политических или экономических санкций иностранными государствами, совершающими недружественные действия в отношении Российской Федерации, граждан Российской Федерации или российских юридических лиц, и (или) введением иностранными государствами, государственными объединениями и (или) союзами и (или) государственными (межгосударственными) учреждениями иностранных государств или государственных объединений и (или) союзов мер ограничительного характера;

заявители не должны являться иностранными юридическими лицами, а также российскими юридическими лицами, в уставном (складочном) капитале которых доля участия иностранных юридических лиц, местом регистрации которых является государство или территория, включенные в утвержденный Министерством финансов Российской Федерации перечень государств и территорий, предоставляющих льготный налоговый режим налогообложения и (или) не предусматривающих раскрытия и предоставления информации при проведении финансовых операций (офшорные зоны), в совокупности превышает 50 процентов.

11. Все расходы, связанные с подготовкой и направлением заявок и приложений к ним, несут заявители.

12. Для участия в конкурсном отборе заявитель представляет в агентство в срок, указанный в объявлении о проведении конкурсного отбора, заявку по форме согласно приложению № 1 к настоящему Порядку, а также следующие документы:

1) гарантийное письмо заявителя по форме согласно приложению № 2 к настоящему Порядку, подписанное руководителем и главным бухгалтером (при наличии) заявителя - юридического лица или заявителем - индивидуальным предпринимателем, подтверждающее соответствие заявителя требованиям пунктов 3, 4, 9, 10 настоящего Порядка;

2) документы, подтверждающие право собственности, или договор аренды земельного участка, на котором планируется реализация проекта, вид разрешенного использования которого соответствует его целевому назначению;

3) копии учредительных документов, заверенные в установленном порядке (представляется копия действующей редакции устава (со всеми внесенными изменениями) (для юридического лица);

4) характеристики проекта по форме согласно приложению № 3 к настоящему Порядку;

5) выписку из Единого государственного реестра юридических лиц (выписку из Единого государственного реестра индивидуальных предпринимателей) по состоянию на 1 число месяца, предшествующего месяцу проведению конкурсного отбора;

6) выписку из реестра дисквалифицированных лиц либо справку об отсутствии запрашиваемой информации, выданные в соответствии с приказом Федеральной налоговой службы от 10 декабря 2019 года № ММВ-7-14/627@ «Об утверждении Административного регламента по предоставлению Федеральной налоговой службой государственной услуги по предоставлению заинтересованным лицам сведений, содержащихся в реестре дисквалифицированных лиц»;

7) справку налогового органа, подтверждающую отсутствие у заявителя по состоянию на 1 число месяца, предшествующего месяцу проведения конкурсного отбора, неисполненной обязанности по уплате налогов, сборов, страховых взносов, пеней, штрафов, процентов, подлежащих уплате в соответствии с законодательством Российской Федерации о налогах и сборах, превышающей 300 тыс. рублей.

В случае непредставления заявителем документов, предусмотренных подпунктами 5, 6, 7 пункта 12 настоящего Порядка, агентство запрашивает соответствующую информацию самостоятельно в порядке межведомственного информационного взаимодействия.

13. Заявка и прилагаемые к ней документы могут быть представлены в агентство в форме электронных документов посредством отправки заверенных документов по электронной почте или в бумажном виде, о чем сообщается в объявлении о проведении конкурсного отбора.

Подчистки и исправления в заявке и прилагаемых к ней документах не допускаются, за исключением исправлений, скрепленных печатью (при наличии) и заверенных подписью уполномоченного лица заявителя.

При представлении заявки и прилагаемых к ней документов посредством электронной почты в ее состав включаются электронные (отсканированные) копии документов в виде файлов в формате PDF с подписями и печатями (при наличии), принадлежащими заявителю. Электронные (отсканированные) копии должны иметь четко читаемый текст.

При представлении заявки и прилагаемых к ней документов в бумажном виде все документы должны быть скреплены печатью (при наличии) заявителя и заверены подписью уполномоченного лица заявителя без использования факсимильных подписей, должны иметь четко читаемый текст.

Все листы заявки (тома заявки) и прилагаемых к ней документов в бумажном виде должны быть прошиты и пронумерованы. При нумерации страниц заявки номера на оригиналах документов (если оригиналы представляются в составе заявки), выданных заявителю третьими лицами (нотариально заверенные копии), проставляются простым карандашом на обороте листа в левом нижнем углу.

К заявке прикладывается опись входящих в ее состав документов с указанием количества листов по каждому документу. Каждый отдельный том заявки в бумажном виде должен быть скреплен на оборотной стороне последнего листа печатью (при наличии) заявителя и подписан уполномоченным лицом заявителя.

14. По каждому из направлений предоставления субсидии, указанных в пункте 2 настоящего Порядка, заявитель вправе представить в агентство одну заявку, предусматривающую реализацию одного проекта. Количество направлений предоставления субсидии, на которые заявитель может подавать заявки, неограниченно.

Агентство завершает прием заявок на участие в конкурсном отборе в срок, указанный в объявлении о проведении конкурсного отбора. Заявки и документы, поступившие в агентство после указанного срока, не допускаются к конкурсному отбору в соответствии с пунктом 19 настоящего Порядка.

15. Заявки, представленные заявителями в агентство, не рецензируются, заявки и прилагаемые к ней материалы заявителю не возвращаются.

16. Заявитель вправе изменить поданную им заявку и прилагаемые к ней документы в любое время до даты окончания срока приема заявок.

Изменения заявки и прилагаемых к ней документов должны быть оформлены в соответствии с требованиями, предъявляемыми настоящим Порядком к оформлению заявок и прилагаемым к ней документам.

Изменения заявки и прилагаемых к ней документов, поступившие в агентство после даты окончания срока приема заявок, не допускаются к конкурсному отбору в соответствии с пунктом 19 настоящего Порядка.

17. Заявитель вправе отозвать свою заявку в любое время до начала процедуры ее рассмотрения агентством.

Уведомление об отзыве заявки может быть подано заявителем в форме электронного документа или в бумажном виде.

18. Агентство:

18.1. Регистрирует представленные в соответствии с пунктом 12 настоящего Порядка заявки и прилагаемые к ним документы в день их поступления;

18.2. В течение пяти рабочих дней со дня окончания срока приема заявок, указанного в объявлении о проведении конкурсного отбора, принимает решение в форме приказа:

о допуске заявителей к конкурсному отбору (при отсутствии оснований, предусмотренных пунктом 19 настоящего Порядка);

об отказе в допуске заявителей к конкурсному отбору при наличии оснований, предусмотренных пунктом 19 настоящего Порядка;

18.3 Размещает информацию о принятых в соответствии с подпунктом 18.2 пункта 18, пунктом 23 решениях на странице сайта агентства и уведомляет в письменной форме заявителей о принятых решениях в течение одного дня со дня принятия соответствующих решений;

18.4. Направляет решение о допуске заявителей к конкурсному отбору в электронном виде в конкурсную комиссию в течение пяти дней со дня принятия решения.

19. Основаниями для отказа в допуске заявителя к конкурсному отбору являются:

несоответствие заявителя требованиям пунктов 3, 4, 9, 10 настоящего Порядка;

непредставление (представление не в полном объеме) документов, указанных в пункте 12 настоящего Порядка (за исключением документов, предусмотренных подпунктами 6, 7, 8 пункта 12 настоящего Порядка);

несоответствие заявки и прилагаемых к ней документов требованиям, указанным в пунктах 12, 13 настоящего Порядка;

представление заявителем одновременно двух или более заявок по одному направлению предоставления субсидии, а также заявки с двумя или более проектами по одному из направлений предоставления субсидии;

представление очередной заявки по направлению предоставления субсидии до отзыва в порядке, предусмотренном пунктом 17 настоящего Порядка, ранее направленной заявки по данному направлению;

выявление фактов недостоверности сведений в документах, представленных заявителем в соответствии с пунктом 12 настоящего Порядка;

представление заявки (изменения в заявки) после даты завершения срока приема заявок, указанной в объявлении о проведении конкурсного отбора.

20. В случае если по результатам рассмотрения заявок принято решение об отказе в допуске к конкурсному отбору всем заявителям, конкурсный отбор признается несостоявшимся.

Объявление о признании конкурсного отбора несостоявшимся размещается на странице сайта агентства.

21. Поступившие заявки оцениваются комиссией по группам:

«Развитие туристической инфраструктуры» - для проектов, реализуемых по направлению предоставления субсидии, указанному в подпункте «а» пункта 2 настоящего Порядка;

«Развитие инфраструктуры туризма Приморского края» - для проектов, реализуемых по направлениям предоставления субсидии, указанным в подпункте «б» пункта 2 настоящего Порядка.

Минимальная сумма баллов для прохождения конкурсного отбора для проектов группы «Развитие туристической инфраструктуры» составляет 40 баллов.

Минимальная сумма баллов для прохождения конкурсного отбора для проектов группы «Развитие инфраструктуры туризма Приморского края» составляет 20 баллов.

Принятие решения о признании заявителей победителями конкурсного отбора осуществляется комиссией на основании оценки заявки и прилагаемых к ней документов (далее — оценка заявок) в соответствии с критериями конкурсного отбора, приведенными в приложении № 4 к настоящему Порядку (далее — критерии).

По каждому критерию заявителю начисляются баллы в соответствии с приложением № 4 к настоящему Порядку. Итоговая оценка каждой заявки определяется путем суммирования баллов.

Победители конкурсного отбора определяются по наибольшему количеству набранных в своей группе баллов путем ранжирования заявок в порядке уменьшения присвоенной им итоговой оценки. В случае равенства баллов победившим в конкурсе признается заявитель, представивший заявку и прилагаемые к ней документы, указанные в пункте 12 настоящего Порядка, в более раннюю дату.

22. Решение конкурсной комиссии о признании заявителей победителями конкурсного отбора оформляется протоколом оценки заявок.

Протокол оценки заявок должен содержать следующие сведения:

дата, время и место проведения рассмотрения заявок;

дата, время и место оценки заявок;

информация о заявителях, заявки которых были рассмотрены;

последовательность оценки заявок, присвоенные заявкам значения по каждому из предусмотренных критериев, принятое на основании результатов оценки заявок решение о присвоении таким заявкам порядковых номеров;

наименование заявителей, признанных победителями конкурсного отбора в каждой группе.

23. Агентство в течение трех рабочих дней со дня получения протокола оценки заявок осуществляет расчет размера субсидии в соответствии с пунктом 5 настоящего Порядка и издает приказ об итогах конкурсного отбора, в котором указываются получатели субсидии и размер предоставляемой субсидии.

24. В случае если совокупный размер субсидии, запрашиваемой получателями субсидии согласно заявкам, не превышает лимитов бюджетных обязательств, доведенных агентству, субсидии распределяются в запрашиваемых размерах согласно пункту 5 настоящего Порядка.

В случае если совокупный размер субсидии, запрашиваемой получателями субсидии согласно заявкам, превышает лимит бюджетных обязательств, доведенных агентству, остаток средств в размере, меньшем запрашиваемой в заявке суммы, может быть предоставлен получателю субсидии, заявке которого присвоен наименьший порядковый номер, при условии наличия согласия данного получателя субсидии на получение меньшей суммы, а также соблюдения минимального размера субсидии для проекта, установленного в пункте 5 настоящего Порядка.

25. Получатель субсидии в течение пяти календарных дней со дня получения уведомления об итогах конкурсного отбора на сайте агентства представляет в адрес агентства информацию и реквизиты созданной учетной записи в государственной интегрированной информационной системе управления общественными финансами «Электронный бюджет».

Ответственность за достоверность представленных документов, указанных в настоящем пункте, несет получатель субсидии.

26. Предоставление субсидии осуществляется на основании соглашения, заключенного между агентством и получателем субсидии в соответствии с типовой формой, утвержденной Министерством финансов Российской Федерации, в государственной интегрированной информационной системе управления общественными финансами «Электронный бюджет» по истечении 14 дней с даты получения получателем субсидии уведомления об итогах конкурсного отбора. В соглашении предусматриваются в том числе:

целевое назначение субсидии;

размер субсидии и условия ее предоставления;

формы отчетов об осуществлении расходов и о достижении результатов предоставления субсидии;

ответственность за недостижение значений результатов предоставления субсидии, а также в случае установления фактов нарушения порядка и условий предоставления субсидии;

согласие получателя субсидии обеспечить финансирование реализации проекта в размере не менее 30% за счет собственных средств;

обязательство получателя субсидии включать в договоры (соглашения), заключенные в целях исполнения обязательств по настоящему Порядку и соглашению о предоставлении субсидии, согласие лиц, являющихся поставщиками (подрядчиками, исполнителями), на осуществление агентством проверки соблюдения порядка и условий предоставления субсидии, в том числе в части достижения результатов предоставления субсидии, проверки органами государственного финансового контроля в соответствии со статьями 268.1 и 269.2 Бюджетного кодекса Российской Федерации, а также согласие юридических лиц, являющихся поставщиками (подрядчиками, исполнителями), на соблюдение запрета на приобретение за счет субсидии иностранной валюты, за исключением операций, осуществляемых в соответствии с валютным законодательством Российской Федерации при закупке (поставке) высокотехнологичного импортного оборудования, сырья и комплектующих изделий;

порядок взыскания средств субсидии в случае нарушения условий и порядка, установленных при их предоставлении;

согласие о согласовании новых условий соглашения или о расторжении соглашения при недостижении согласия о заключении соглашения по новым условиям в случае уменьшения агентству ранее доведенных лимитов бюджетных обязательств, приводящего к невозможности предоставления субсидии в размере, определенном в соглашении.

27. В случае неподписания получателем субсидии соглашения в течение пяти рабочих дней со дня его формирования и размещения агентством в государственной интегрированной информационной системе управления общественными финансами «Электронный бюджет» получатель субсидии считается уклонившимся от подписания соглашения, субсидия ему не предоставляется.

28. Для перечисления субсидии получатель субсидии в срок до 1 ноября 2022 года представляет в агентство договор об оказании услуг, связанных с реализацией проекта, и документ, подтверждающий расходы, понесенные получателем субсидии на приобретение оборудования и услуг для реализации проекта за счет собственных средств в размере не менее 30% стоимости затрат на реализацию проекта.

После проверки представленных документов агентство принимает решение о перечислении субсидии.

29. Перечисление субсидий осуществляется с лицевого счета агентства, открытого в Управлении Федерального казначейства по Приморскому краю, на расчетные и корреспондентские счета организаций, открытые в учреждениях Центрального банка России или кредитных организациях, в течение пяти рабочих дней со дня поступления средств на лицевой счет агентства в соответствии с приказом об итогах конкурсного отбора, принятым агентством в соответствии с пунктом 23 настоящего Порядка.

30. Результатами предоставления субсидии являются:

30.1. Для направления предоставления субсидии, указанного в подпункте «а» пункта 2 настоящего Порядка:

а) количество новых рабочих мест;

б) количество установленных спасательных вышек;

в) количество установленных душевых кабин;

г) количество установленных раздевалок;

д) прирост количества туристов;

е) увеличение налоговых отчислений;

ж) количество пляжных территорий, обустроенных в соответствии с требованиями национального стандарта Российской Федерации ГОСТ Р 55698-2013 «Туристские услуги. Услуги пляжей. Общие требования», за исключением берегозащитных, противооползневых и других защитных мероприятий, а также мероприятий по очистке дна акватории;

30.2. Для направлений предоставления субсидии, указанных в подпункте «б» пункта 2 настоящего Порядка:

30.2.1. По направлению, указанному в абзаце втором подпункта «б» пункта 2 настоящего Порядка:

30.2.1.1. Обеспечение эксплуатации объектов туристского показа:

а) количество обустроенных объектов туристского показа;

б) установка информационных стендов;

в) установка биотуалетов;

г) установка урн;

д) увеличение налоговых отчислений;

е) прирост количества туристов;

30.2.1.2. Приобретение оборудования для туристско-информационного центра:

а) количество туристско-информационных центров, для которых приобретается оборудование;

б) создание новых рабочих мест;

в) прирост количества туристов;

30.2.1.3 .Приобретение оборудования и техники для пунктов проката:

а) количество пунктов проката, обеспеченных новоприобретенной техникой и оборудованием;

б) создание новых рабочих мест;

в) увеличение налоговых отчислений;

30.2.1.4. Оборудование детских комплексов:

а) количество детских комплексов, обеспеченных новым оборудованием;

б) количество приобретенного оборудования для детских комплексов;

в) прирост количества туристов;

г) создание новых рабочих мест;

д) увеличение налоговых отчислений;

30.2.2. По направлению, указанному в абзаце третьем подпункта «б» пункта 2 настоящего Порядка:

а) количество обустроенных бассейнов;

б) количество приобретенного нагревательного оборудования;

в) количество приобретенных теплообменников;

г) количество приобретенных подъемников;

д) новые рабочие места;

е) прирост количества туристов;

ж) количество приобретенных погружных систем;

з) увеличение налоговых отчислений;

30.2.3. По направлению, указанному в абзаце четвертом подпункта «б» пункта 2 настоящего Порядка:

а) создание новых туристских маршрутов;

б) создание новых рабочих мест;

в) увеличение туристского потока;

г) увеличение налоговых отчислений;

30.2.4. По направлению, указанному в абзаце пятом подпункта «б» пункта 2 настоящего Порядка:

а) приобретение электронных путеводителей для организации экскурсий по туристским маршрутам;

б) разработка или приобретение приложения для обеспечения работоспособности электронных путеводителей;

в) создание новых рабочих мест;

г) прирост количества туристов;

д) увеличение налоговых отчислений;

30.2.5. По направлению, указанному в абзаце шестом подпункта «б» пункта 2 настоящего Порядка:

а) количество объектов туристского показа и туристских маршрутов, оборудованных доступной средой;

б) количество приобретенного оборудования;

в) прирост количества туристов;

г) увеличение налоговых отчислений.

Значения результатов предоставления субсидии устанавливаются соглашением.

31. Получатель субсидии представляет в агентство:

31.1. Ежеквартально, в срок до 5 числа месяца, следующего за отчетным периодом, - отчет о достижении результатов предоставления субсидии по форме, установленной соглашением, с приложением следующих копий подтверждающих документов, заверенных руководителем (иным уполномоченным лицом) получателя субсидии - юридического лица или получателя субсидии - индивидуального предпринимателя, включающих:

штатное расписание получателя субсидии, действующее в году получения субсидии на отчетную дату и за аналогичный период года, предшествующего году предоставления субсидии;

налоговую отчетность получателя субсидии за отчетный период года предоставления субсидии и аналогичный период года, предшествующего году получения субсидии;

документы, подтверждающие осуществление покупки товаров и услуг для реализации проекта;

31.2. Ежемесячно, в срок до 5 числа месяца, следующего за отчетным периодом, – отчет об осуществлении расходов, источником финансового обеспечения которых являются субсидии, по форме, установленной соглашением, с приложением следующих копий подтверждающих документов, заверенных руководителем (иным уполномоченным лицом) получателя субсидии - юридического лица или получателя субсидии - индивидуального предпринимателя, включающих:

платежные документы, подтверждающие целевое использование субсидии;

видео- и фотоматериалы, иллюстрирующие ход выполнения проекта.

32. Агентство:

регистрирует указанные в пункте 31 настоящего Порядка отчеты в день их поступления в журнале учета;

в течение трех рабочих дней со дня регистрации отчетов осуществляет проверку указанных отчетов на предмет соответствия формы установленным требованиям;

в течение 10 календарных дней со дня регистрации проводит оценку достижения получателем субсидии значений результатов предоставления субсидии и уведомляет победителя конкурсного отбора - получателя субсидии о результатах указанной оценки;

в случае выявления по результатам проверки нарушений в течение пяти рабочих дней со дня выявления нарушения составляет и направляет получателю субсидии акт проверки, предусматривающий устранение выявленных нарушений в течение месяца со дня получения акта проверки;

в случае неустранения нарушений в установленный срок получатель субсидии возвращает субсидию в краевой бюджет в размере, определенном в соответствии с пунктом 38 настоящего Порядка.

33. Остатки средств субсидии, не использованные в 2022 году, подлежат возврату в краевой бюджет в установленном порядке.

34. Агентство обеспечивает соблюдение получателем субсидии условий и порядка, установленных при предоставлении субсидий.

Агентство осуществляет проверку соблюдения получателем субсидии порядка и условий предоставления субсидий, в том числе в части достижения результатов предоставления субсидии. Органы государственного финансового контроля осуществляют проверки в соответствии со статьями 268.1 и 269.2 Бюджетного кодекса Российской Федерации.

35. Контроль, осуществляемый агентством, включает в том числе:

анализ и проверку отчетов и прилагаемых к ним документов, предусмотренных пунктом 31 настоящего Порядка;

расторжение соглашения в случаях выявления фактов представления получателем субсидии подложных документов и (или) недостоверной информации;

взыскание денежных средств в случае нарушения условий соглашения, недостижения значений результатов предоставления субсидии.

36. Агентство вправе организовывать и проводить с привлечением физических, юридических лиц и общественных наблюдателей мониторинг проектов, на реализацию которых предоставляются субсидии, и оценку результатов таких проектов, в том числе социального и экономического эффекта.

37. В случае недостижения получателем субсидии значений результатов предоставления субсидии, установленных соглашением, в соответствии с пунктом 30 настоящего Порядка размер средств субсидии, подлежащих возврату получателем субсидии ($V_{возврата}$) на основании требования о возврате субсидии в краевой бюджет в соответствии с пунктом 39 настоящего Порядка, рассчитывается по формуле:

$V_{возврата} = C \times K$, где:

С - размер субсидии, предоставленной получателю субсидии;

К - коэффициент возврата субсидии, отражающий уровень недостижения значения результатов предоставления субсидии, который рассчитывается по формуле:

$K = 1 - \frac{\sum n/p}{e}$, где:

n - фактически достигнутое значение результата предоставления субсидии;

р - плановое значение результата предоставления субсидии, установленное соглашением;

е - число результатов предоставления субсидии, установленных соглашением.

38. Получатель субсидии обязан осуществить возврат субсидии в краевой бюджет в полном объеме в случаях:

нарушения условий, установленных при предоставлении субсидии (далее - нарушение), выявленных в том числе по фактам проверок, предусмотренных пунктом 34 настоящего Порядка;

непредставления отчетов и подтверждающих документов и (или) представления не в полном объеме отчетов и подтверждающих документов, предусмотренных настоящим Порядком;

нарушения срока представления отчетов и подтверждающих документов, предусмотренных настоящим Порядком.

39. Возврат субсидии в краевой бюджет осуществляется на основании письменного требования о возврате субсидии.

Письменное требование о возврате субсидии в краевой бюджет направляется агентством в течение пяти рабочих дней со дня выявления обстоятельств, указанных в пунктах 32, 37, 38 настоящего Порядка, посредством почтового отправления, или на адрес электронной почты, или иным способом, обеспечивающим подтверждение получения указанного требования.

Возврат субсидии производится получателем субсидии в течение пяти рабочих дней по реквизитам и коду бюджетной классификации Российской Федерации, указанным в требовании.

В случае неисполнения получателем субсидии обязательств по возврату субсидии в краевой бюджет указанные средства подлежат взысканию в судебном порядке.

Форма Приложение № 1
к Порядку предоставления в 2022 году субсидий из краевого бюджета юридическим лицам, индивидуальным предпринимателям в целях финансового обеспечения затрат на осуществление поддержки общественных инициатив, направленных на развитие туристической инфраструктуры и инфраструктуры туризма Приморского края

(оформляется на бланке заявителя)

Дата _____
Исходящий номер _____

Агентство по туризму
Приморского края
_____

ЗАЯВКА

_____
(наименование юридического лица или фамилия, имя, отчество (при наличии) индивидуального предпринимателя, адрес, место нахождения (для юридического лица), почтовый адрес, адрес электронной почты, номер контактного телефона)

_____
(ИНН)

_____
ОГРН (для юридического лица) или ОГРНИП (для индивидуального предпринимателя)

_____
(основные виды деятельности)

на участие в конкурсном отборе на предоставление в 2022 году субсидий из краевого бюджета юридическим лицам, индивидуальным предпринимателям в целях финансового обеспечения затрат на осуществление поддержки общественных инициатив, направленных на развитие туристической инфраструктуры и инфраструктуры туризма Приморского края (далее – Порядок),

_____
(наименование заявителя - юридического лица или фамилия, имя, отчество (при наличии) заявителя - индивидуального предпринимателя)

в лице

_____
(наименование должности, фамилия, имя, отчество (при наличии) руководителя или лица, исполняющего его обязанности, заявителя (заполняется юридическим лицом)

представляет проект (далее – проект)

_____
(наименование проекта)

проект планируется реализовать на территории

_____
(наименование муниципального образования Приморского края, на территории которого планируется реализовать проект)

Объем запрашиваемой субсидии на реализацию проекта составляет:

_____ рублей, в том числе:

размер собственных средств заявителя, вкладываемых в реализацию проекта, составляет:

_____ рублей, или

_____ процентов от суммы субсидии.

В случае признания настоящей заявки на участие в конкурсе прошедшей отбор и заключения соглашения о предоставлении субсидии обязуюсь достичь результатов предоставления субсидии, установленных соглашением.

Настоящим гарантируется достоверность сведений, представленных в заявке на участие в конкурсе, а также прилагаемых документах, и выражается согласие нести все расходы, связанные с участием в конкурсном отборе, включая расходы, связанные с подготовкой и представлением заявок.

Подписанием настоящего документа подтверждается:

согласие с условиями Порядка;

актуальность и достоверность информации, представленной в составе настоящей заявки;

актуальность и подлинность документов (электронных копий документов), представленных в составе настоящей заявки;

отсутствие в представленном на конкурс настоящей заявкой проекте мероприятий, осуществление которых нарушает требования законодательства;

отсутствие в настоящей заявке информации, использование которой нарушает требования законодательства.

К настоящей заявке на участие в конкурсном отборе прилагаются документы, являющиеся неотъемлемой частью настоящей заявки на участие в конкурсе (указать количество листов):

_____
_____
_____

Согласие на публикацию (размещение) в информационно-телекоммуникационной сети Интернет информации о заявителе, о подаваемой заявителем заявке, иной информации о заявителе, связанной с конкурсным отбором (для юридических лиц), в соответствии с частью 4 статьи 9 Федерального закона от 27 июля 2006 года № 152-ФЗ «О персональных данных» дается согласие на обработку персональных данных с целью участия в конкурсе (для индивидуальных предпринимателей). Настоящее согласие на обработку персональных данных действует со дня его подписания до дня его отзыва в письменной форме.

Сообщается также, что для оперативного уведомления по вопросам организационного характера и взаимодействия с агентством по туризму Приморского края и уполномоченными им лицами по вопросам, связанным с проведением конкурсного отбора, уполномочен:

_____
(фамилия, имя, отчество (при наличии), должность и контактная информация уполномоченного лица, включая адрес электронной почти, номер контактного телефона)

Руководитель юридического лица (лицо, исполняющее обязанности руководителя) или индивидуальный предприниматель / _____ _____
(фамилия, имя, отчество (при наличии)

М.П. (при наличии) «____»_____ 20__г.

Форма Приложение № 2
к Порядку предоставления в 2022 году субсидий из краевого бюджета юридическим лицам, индивидуальным предпринимателям в целях финансового обеспечения затрат на осуществление поддержки общественных инициатив, направленных на развитие туристической инфраструктуры и инфраструктуры туризма Приморского края

(оформляется на бланке заявителя)

ГАРАНТИЙНОЕ ПИСЬМО

В соответствии с Порядком предоставления в 2022 году субсидий из краевого бюджета юридическим лицам, индивидуальным предпринимателям в целях финансового обеспечения затрат на осуществление поддержки общественных инициатив, направленных на развитие туристической инфраструктуры и инфраструктуры туризма Приморского края (далее – Порядок),

_____
_____
(наименование заявителя - юридического лица или фамилия, имя, отчество (при наличии) заявителя - индивидуального предпринимателя, адрес, место нахождения (для юридического лица), почтовый адрес, адрес электронной почты, номер контактного телефона)

в лице

_____
(наименование должности, фамилия, имя, отчество (при наличии) руководителя или лица, исполняющего его обязанности, заявителя (заполняется юридическим лицом)

подтверждаю, что по состоянию на :

_____
(дата — первое число месяца, предшествующего месяцу проведения конкурсного отбора)

неисполненная обязанность по уплате налогов, сборов, страховых взносов, пеней, штрафов, процентов, подлежащих уплате в соответствии с законодательством Российской Федерации о налогах и сборах, не превышает 300 тыс. рублей;

отсутствие процесса реорганизации (за исключением реорганизации в форме присоединения к юридическому лицу, являющемуся заявителем, другого юридического лица), ликвидации юридического лица, процедуры банкротства, приостановки деятельности заявителя в порядке, предусмотренном законодательством Российской Федерации, индивидуальные предприниматели не должны прекратить деятельность в качестве индивидуального предпринимателя;

зарегистрирован на территории Приморского края (для юридических лиц), являюсь гражданином Российской Федерации (для индивидуальных предпринимателей);

осуществляю деятельности в сфере туристской индустрии на территории Приморского края;

не получаю средства из краевого бюджета на основании иных нормативных правовых актов Приморского края на цели, указанные в пункте 2 Порядка;

в реестре дисквалифицированных лиц отсутствуют сведения о дисквалифицированных руководителе, членах коллегиального исполнительного органа, лице, исполняющем функции единоличного исполнительного органа, главном бухгалтере (для заявителя - юридического лица);

в реестре дисквалифицированных лиц отсутствуют сведения о заявителе - индивидуальном предпринимателе (для заявителя - индивидуального предпринимателя);

не являюсь иностранным юридическим лицом, а также российским юридическим лицом, в уставном (складочном) капитале которого доля участия иностранных юридических лиц, местом регистрации которых является государство или территория, включенные в утвержденный Министерством финансов Российской Федерации перечень государств и территорий, предоставляющих льготный налоговый режим налогообложения и (или) не предусматривающих раскрытия и предоставления информации при проведении финансовых операций (офшорные зоны), в совокупности превышает 50 процентов.

Настоящим обязуюсь:

использовать субсидию в целях реализации заявленных мероприятий на условиях и в порядке, которые предусмотрены порядком;

участвовать в финансировании не менее 30% стоимости оборудования и услуг для реализации проекта.

Настоящим выражаю согласие:

на заключение с агентством соглашения о предоставлении субсидии по установленной типовой форме соглашения (договора) в случае признания победителем конкурсного отбора;

на осуществление агентством по туризму Приморского края проверки соблюдения порядка и условий предоставления субсидии, в том числе в части достижения результатов предоставления субсидии, а также проверки органами государственного финансового контроля в соответствии со статьями 268.1 и 269.2 Бюджетного кодекса Российской Федерации.

Руководитель юридического лица (лицо, исполняющее обязанности руководителя) или индивидуальный предприниматель / _____ _____
(фамилия, имя, отчество (при наличии)

М.П. (при наличии) «____»_____ 20__г.

Форма Приложение № 3
к Порядку предоставления в 2022 году субсидий из краевого бюджета юридическим лицам, индивидуальным предпринимателям в целях финансового обеспечения затрат на осуществление поддержки общественных инициатив, направленных на развитие туристической инфраструктуры и инфраструктуры туризма Приморского края

ХАРАКТЕРИСТИКИ ПРОЕКТА

_____
(наименование юридического лица или фамилия, имя, отчество (при наличии) индивидуального предпринимателя, адрес, место нахождения (для юридического лица), почтовый адрес, адрес электронной почты, номер контактного телефона)

Дата _____

Полное наименование организации или фамилия, имя, отчество (при наличии) индивидуального предпринимателя:	
Контактное лицо (фамилия, имя, отчество (при наличии), контактный телефон, адрес электронной почты)	
Направление предоставления субсидии	
Размер субсидии, рублей	
Размер софинансирования проекта, рублей	
Общая стоимость проекта, рублей	

1. Краткое описание проекта, цели и задачи его реализации

1.1. Цели проекта

1.2. Задачи проекта (перечислить перечень мероприятий, которые необходимо выполнить для достижения целей проекта. Данный перечень должен совпадать с перечнем мероприятий, перечисленных в разделе «Календарный план»).

1.3. Срок реализации проекта (даты начала и окончания).

1.4. Краткое описание проекта (в том числе обоснование необходимости финансового обеспечения затрат, связанных с реализацией проекта (размера запрашиваемой субсидии).

1.5. Краткое описание производственного и организационного процесса реализации проекта.

1.6. Краткое описание стратегии продвижения реализованного проекта.

1.7. Партнеры и/или соисполнители (если применимо, с указанием опыта, компетенции и конкретных задач, к выполнению которых они привлекаются или будут привлекаться).

2. Команда проекта

2.1. Описание членов команды проекта:

ФИО/вакансия	Роль в проекте (ключевой/не ключевой)	Функционал в рамках проекта	Форма участия (трудовой договор/договор гражданско-правового характера)
Сотрудник 1			
Сотрудник 2			
...			
Сотрудники			

2.2. Сведения о наличии у работников заявителя, а также у привлекаемых ими специалистов опыта и соответствующих компетенций для реализации мероприятий.

3. Информация об аналогичных проектах, реализованных (реализуемых) на территории Российской Федерации или за рубежом.

4. Календарный план реализации проекта

№ п/п	Решаемая задача	Мероприятие/мероприятия	Дата начала	Дата завершения	Ожидаемые итоги
1					
2					
3					
...					

5. Проект сметы расходов на реализацию мероприятий

28 ИЮЛЯ 2022 Г.•ЧЕТВЕРГ•№ 55 (1994)
ПРИМОРСКАЯ ГАЗЕТА

№	Статья расходов	Запланированные по смете расходы, руб.			
1.	Оплата юридических, информационных, консультационных услуг и иные аналогичные расходы				
	Наименование расходов	Стоимость единицы (в руб.)	Кол-во единиц	Общая стоимость	
	...				
2.	Расходы на проведение мероприятий				
	Наименование расходов	Стоимость единицы (в руб.)	Кол-во единиц	Общая стоимость	
	...				
3.	Приобретение оборудования и услуг для реализации проекта				
	Наименование расходов	Стоимость единицы (в руб.)	Кол-во единиц	Софинансирование (за весь период, в руб.)	Запрашиваемая сумма субсидии, руб.
	...				
4.	Установка дополнительного оборудования				
	Наименование расходов	Стоимость единицы (в руб.)	Кол-во единиц	Общая стоимость	
5.	Прочие расходы				
	Наименование расходов	Стоимость единицы (в руб.)	Кол-во единиц	Общая стоимость	

6. Прогноз выручки и оценка рисков

6.1. Прогноз выручки по направлениям на 2022 и 2023 годы:

Направления выручки	2022 год	2023 год	Итого, на срок развития проекта
Общий объем выручки, тыс. руб.			
Вид продукта (услуги)			
...			

6.2. Оценка рисков

№ п/п	Вид риска	Значимость наступления риска для реализации проекта (высокая, средняя, низкая)	Вероятность наступления, %	Меры по предотвращению/ снижению риска
1.	Политические, правовые, экономические (например, изменения в законодательстве, ситуация в экономике, рыночная конъюнктура и т.п.)			
2.	Экологические и природные (например, риски, связанные с экологией и природными условиями местности, с которой связана деятельность в рамках проекта)			
3.	Отраслевые			
4.	Финансовые, кредитные			
...	Иные			

6.3 Сезонность и туристский поток

Сезонность	Текущее состояние (количество месяцев, периоды в году, когда объект функционирует)	Планируемые значения после реализации проекта (количество месяцев, периоды в году, когда объект будет функционировать после реализации проекта)	Туристский поток	Количество туристов, посещающих объект в сезон/ ежегодно, чел.	Планируемые значения после реализации проекта, чел.

7. Значения результатов предоставления субсидии, соответствующих целям предоставления субсидии.

Результат(ы) предоставления субсидии (заполняются в соответствии с пунктом 30 Порядка) и их количественные значения.

№	Результат предоставления субсидии	Количественное значение
1.		
2.		
3.		
…		

8. Раскрытие конфликта интересов

Примечание: подлежит указанию наличие (отсутствие) аффилированности, родственных связей или потенциального конфликта интересов заявителя (его работников, учредителей) с сотрудниками агентства, его подведомственных учреждений, членами Конкурсной комиссии и другими лицами, участвующими в принятии решений, касающихся предоставления субсидии на реализацию проекта.

9. Необходимая по мнению заявителя дополнительная информация

Примечание: информация в данном разделе является дополнительной (необязательной) и заполняется по усмотрению заявителя, в случае если заявитель считает нужным предоставить более полный пакет информации о проекте в Конкурсную комиссию.

Приложение № 4
к Порядку предоставления в 2022 году субсидий из краевого бюджета юридическим лицам, индивидуальным предпринимателям в целях финансового обеспечения затрат на осуществление поддержки общественных инициатив, направленных на развитие туристической инфраструктуры и инфраструктуры туризма Приморского края

КРИТЕРИИ ОЦЕНКИ ЗАЯВОК

Критерий	Источник информации для оценки заявки	Максимальное количество баллов (от 0 баллов)
1	2	3
Общие критерии		
1. Проект будет способствовать увеличению количества туристов: 1.1. Способствует, но имеются естественные ограничения для маломобильных граждан, лиц с ограниченными физическими способностями - 0 баллов; 1.2. Способствует, обеспечены условия пребывания маломобильных граждан - 15 баллов; 1.3. Способствует, соблюдены требования по организации доступной среды - 25 баллов.	пункты 1.2, 1.4, 7 характеристики проекта	25
2. Проект взаимосвязан с туристскими маршрутами, туристскими ресурсами, его реализация даст прирост их посещаемости: 2.1. Не связан - 0 баллов; 2.2. Интегрирован с туристскими ресурсами и туристическими маршрутами, но не является частью туристического маршрута - 7 баллов; 2.3. Является неотъемлемой частью связанного туристического маршрута - 20 баллов	пункт 1.4 характеристики проекта	20
3. Риски реализации проекта: 3.1. Риски описаны не полностью (поверхностно), оценка рисков нереалистична (занижена), планируемые меры снижения (предотвращения) рисков нецелесообразны, у члена комиссии есть существенные замечания (комментарии) – 0 баллов; 3.2. Риски описаны не полностью, оценка рисков в целом реалистична, планируемые меры снижения/предотвращения рисков целесообразны, но у эксперта есть незначительные замечания (комментарий) 5 баллов; 3.3. Риски описаны подробно и исчерпывающе, оценка рисков реалистична, планируемые меры снижения/предотвращения рисков целесообразны - 12 баллов.	пункт 6 характеристики проекта	12
4. Логическая связность и реализуемость проекта: 4.1. В проекте (характеристике проекта) имеются несущественные ошибки в описании мероприятий - 3 балла; 4.2. Описание проекта содержит необходимую и достаточную информацию для полного понимания его содержания, календарный план хорошо структурирован и детализирован, мероприятия полностью соответствуют условиям конкурсного отбора и обеспечивают решение поставленных задач и достижение результатов - 7 баллов	пункты 1.1, 1.2, 7 характеристики проекта	7
5. Обоснованность и реалистичность бюджета: 5.1. Предполагаемые расходы не соответствуют мероприятиям проекта и (или) условиям конкурсного отбора – 0 баллов; 5.2. Планируемые расходы следуют из мероприятий и обоснованы, однако не все детализированы - 2 балла; 5.3. В бюджете проекта отсутствуют расходы, непосредственно не связанные с его реализацией, представлена детализация всех предполагаемых расходов– 3 балла	пункт 5 характеристики проекта	3
6. Фактический вклад собственных средств заявителя в реализацию проекта: отношение собственных вложенных средств заявителя к сумме средств субсидии, в процентах, составляет: 6.1. 30 к 70 - 0 баллов; 6.2. 50 к 50 — 15 баллов 6.3. 60 к 40 — 20 баллов 6.4. 70 к 30 — 25 баллов	заявка, представленная по форме согласно приложению № 1 к Порядку; сопроводительное письмо, представленное по форме согласно приложению № 2 к Порядку	25
7. Наличие у заявителя реализованных проектов по тематике заявленных мероприятий: 7.1. Отсутствие опыта в сфере деятельности и реализованных проектов – 0 баллов; 7.2. Опыт до 1 года или 1 реализованный проект – 5 баллов; 7.3. Опыт 1 – 3 года или 1 – 3 реализованных проекта – 7 баллов; 7.4. Опыт от 3 лет или более 3 реализованных проектов – 10 баллов	пункты 2.1, 2.2 характеристики проекта и иные документы, представленные в составе заявки	10
8. Сезонность: 8.1 Если реализация проекта увеличивает продолжительность сезона на 10% - 10 баллов 20% - 22 балла 50% - 30 баллов 8.2 Проект предполагает круглогодичное использование (за исключением обустройства бассейнов) — 50 баллов	пункт 6.3 характеристики проекта	50
9. Увеличение туристского потока (для проектов, реализация которых началась до марта 2022 года): на 10% - 3 балла; на 30% - 10 баллов; на 50% - 20 баллов; на 100% - 40 баллов. 9.1 Увеличение туристского потока: на 1000 человек — 3 балла; на 3000 человек — 20 баллов; более 5000 человек — 40 баллов.	пункт 6.3 характеристики проекта	40
Критерии группы «Развитие туристической инфраструктуры»		
Обустройство пляжных территорий		
10. Наличие легкодоступных стоек (щитов) с навешенными на них спасательными кругами и «концами Александрова» на береговой части пляжа не далее 5 метров от воды через каждые 50 метров - 3 балла за каждый щит	пункт 5 характеристики проекта	
11. Установка дополнительных спасательных постов: Каждый последующий установленный спасательный пост без дополнительного оснащения — 2 балла 11.1 Каждый последующий спасательный пост с аптечкой и наблюдательным оборудованием — 7 баллов	пункт 5 характеристики проекта	
12. Установка туалетов (биотуалеты, химические туалеты не учитываются), обязательно не менее 1 объекта на пляжной территории: 12.1 Установка дополнительных туалетов — 25 баллов за каждый установленный объект	пункт 5 характеристики проекта	
13. Кабины для переодевания, обязательно не менее 1 объекта на пляжной территории. 13.1 За каждый дополнительный установленный объект (расстояние между объектами - не более 100 м): Двухсекционная кабина — 8 баллов; Четырехсекционная кабина — 17 баллов Шестисекционная кабина — 22 балла	пункт 5 характеристики проекта	
14. Душ, обязательно не менее 1 объекта на пляжной территории. 14.1 За каждый установленный дополнительный объект (расстояние между объектами - не более 100 м): 2 крана — 7 баллов 4 крана — 10 баллов	пункт 5 характеристики проекта	
15. Урны для сбора твердых бытовых отходов: Раздельный сбор отходов (договор с ПЭО) – 20 баллов	пункт 5 характеристики проекта	
16. Обеспечение не менее 40% активной пляжной площади для свободного расположения пляжных принадлежностей посетителей пляжа - 20 баллов	пункт 1.4, 1.5 характеристики проекта	20
17. Обеспечение проходными дорожками, пандусом для спуска в воду для инвалидов - 25 баллов	пункт 5 характеристики проекта	25
18. Обеспечение проходными дорожками и другими удобствами: создание выделенной зоны для бега — 15 баллов создание выделенной зоны для велосипедов — 18 баллов	пункт 5 характеристики проекта	
19. Приобретение пляжных зонтов и шезлонгов (для проката) - 10 баллов	пункт 5 характеристики проекта	10
20. Наличие пунктов питания и развлечений (из легких конструкций). 20.1 При установке дополнительного пункта питания на 20 посадочных мест — 10 баллов. 20.2 При установке дополнительного пункта питания на 40 посадочных мест — 22 балла.	пункт 5 характеристики проекта	22
21. Организация передвижной торговли (разносчики) - 1 балл	пункт 1.4, 5 характеристики проекта	1

Критерий	Источник информации для оценки заявки	Максимальное количество баллов (от 0 баллов)
1	2	3
22. Наличие оборудованных детских зон. 22.1 За каждый оборудованный объект в детской зоне: качалки на пружине — 5 баллов качели-балансиры — 8 баллов маятниковые качели — 11 баллов маятниковые качели для детей меньше 3-х лет — 11 баллов качели-карусели — 13 баллов консольные качели — 13 баллов детский городок — 25 баллов детская горка — 17 баллов детский бассейн с шарами – 10 баллов иной тип оборудования для детских зон — от 3 до 10 баллов	пункт 1.4, 5 характеристики проекта	
23. Наличие парковки. 23.1 Дополнительные бесплатные места для автомобилей лиц с ограниченными возможностями здоровья (больше 5) – 15 баллов 23.2 Парковка: для 40 автомобилей — 20 баллов для 50 и более автомобилей — 25 баллов	пункт 5 характеристики проекта	40
24. Установка перголы - 15 баллов за каждый установленный объект	пункт 5 характеристики проекта	
25. Наличие обособленных спортивных зон с необходимым снаряжением и оборудованием для занятий пляжным волейболом, бадминтоном и другими видами спорта: площадка для воркаута — 20 баллов площадка для пляжного футбола, регби – 15 баллов площадка для пляжного волейбола, тенниса, бадминтона — 7 баллов площадка для иных видов спорта — от 3 до 15 баллов	пункт 5 характеристики проекта	
26. Наличие обособленных спортивных зон с необходимым уровнем безопасности для спортивных аттракционов, батута, надувных аттракционов и других: зона со спортивными аттракционами — 20 баллов зона с батутами — 12 баллов зона с надувными аттракционами — 17 баллов	пункт 5 характеристики проекта	
27. Обособленные временные водные базы для моторных и безмоторных водных видов спорта (катамараны, водные лыжи, серфинг, скутеры, лодки, сапсёрфинг) - 15 баллов	пункт 5 характеристики проекта	15
28. Оборудование участков акватории для купания детей и для лиц, не умеющих плавать, с глубинами не более 1,3 м: при площади от 10% и более — 15 баллов	пункт 5 характеристики проекта	15
29. Обозначение участков для купания: линией поплавков, закрепленных на тросах или другим доступным способом — от 3 до 10 баллов за каждый участок дополнительный участок, в зависимости от сложности устанавливаемого оборудования установка противоакульей сетки — 15 баллов	пункт 5 характеристики проекта	
30. Установка информационных стендов. 30.1 С исторической, историко-краеведческой, природно-экологической информацией – 5 баллов	пункт 5 характеристики проекта	5
31. Установка питьевых фонтанчиков от водопроводной сети – 7 баллов	пункт 5 характеристики проекта	7
32. Приобретение оборудования для очистки песка — 20 баллов	пункт 5 характеристики проекта	20
Критерии группы «Развитие туристической инфраструктуры»		
Обеспечение эксплуатации объектов туристского показа, приобретение оборудования для туристско-информационных центров, приобретение оборудования для пунктов проката, приобретение оборудования для детских комплексов		
33. Обеспечение эксплуатации объектов туристского показа. 33.1 Установка информационных стендов: С исторической, историко-краеведческой, природно-экологической информацией – 5 баллов 33.2 Приобретение оборудования для проведения выставок графики — 7 баллов установка информационных табло – 4 балла; озеленение территории – 15 баллов; установка биотуалетов – 20 баллов; установка урн – 10 баллов; установка фотозон – 6 баллов; установка террасы — 20 баллов; установка ограждений и пешеходных тропинок — 25 баллов; наблюдательное оборудование (например: телескопы разной мощности, стационарные/переносные бинокли) — от 5 до 20 баллов установка пергол — 15 баллов приобретение оборудования для очистки песка — 20 баллов	пункт 1.4, 5 характеристики проекта	
34. Оборудование для Туристско-информационных центров: приобретение некапитального модуля – 30 баллов приобретение оргтехники: персональный компьютер, не более 5 единиц — 3 балла лазерный принтер, не более 2 единиц — 4 балла струйный принтер, не более 4 единиц — 3 балла приобретение расходных материалов для обеспечения деятельности Туристско-информационных центров – 15 баллов приобретение санузлов – 10 баллов за каждый объект приобретение проектора и экрана для демонстрации – 7 баллов приобретение коляски для маломобильных граждан 15 баллов приобретение портативных голосовых переводчиков – 3 балла приобретение аптечки первой помощи – 4 балла приобретение навигатора – 4 балла приобретение средств связи (кроме телефонов и смартфонов) – 7 баллов	пункт 1.4, 1.5, 5 характеристики проекта	
35. Оборудование и техника для пунктов проката: приобретение палаток, гамаков, надувных матрасов, накомарников (не менее 10 объектов) – 15 баллов приобретение газовых печей, мангалов (не менее 5 объектов) – 7 баллов приобретение квадроцикла – 30 баллов приобретение мотоцикла – 25 баллов приобретение альпинистского снаряжения приобретение оборудования для серфинга и сапсёрфинга – 10 баллов приобретение велосипедов (не менее 10 объектов) – 10 баллов приобретение оборудования для рафтинга – 10 баллов	пункт 1.4, 5 характеристики проекта	
36. Оборудование детских комплексов: установка детской площадки на базе отдыха/у места туристского показа в составе: качалки на пружине — 5 баллов качели-балансиры — 8 баллов маятниковые качели — 11 баллов маятниковые качели для детей меньше 3-х лет — 11 баллов качели-карусели — 13 баллов консольные качели — 13 баллов детский городок — 25 баллов детская горка — 17 баллов приобретение батутов – 6 баллов приобретение детских надувных аттракционов – 8 баллов приобретение надувных бассейнов с шарами — 10 баллов приобретение надувных аквапарков - 15 баллов озеленение территории – 10 баллов	пункт 1.4, 5 характеристики проекта	
Обустройство бассейнов*		

Критерий	Источник информации для оценки заявки	Максимальное количество баллов (от 0 баллов)
1	2	3
37. Приобретение систем подогрева, с учетом площади зеркала водной поверхности: приобретение электронагревателя – 10 баллов приобретение теплового насоса (не менее 10 кВт) – 9 баллов приобретение печи для нагрева – 7 баллов приобретение газового оборудования для нагрева – 8 баллов приобретение солнечных коллекторов 15 баллов приобретение покрывала – 3 балла	пункт 1.4, 5 характеристики проекта	
38. Приобретение теплообменных устройств: приобретение теплообменных устройств (колба со змеевиком и подключение к ЦО) – 20 баллов	пункт 1.4, 5 характеристики проекта	
39. Приобретение мобильных погружных систем для лиц с ОВЗ приобретение подъемника для бассейна – 50 баллов	пункт 1.4, 5 характеристики проекта	
Разработка новых туристских маршрутов		
40. Маркировка: приобретение оборудования для освещения – 15 баллов приобретение услуг по маркировке маршрута – 10 баллов	пункт 1.4, 5 характеристики проекта	25
41. Навигация: приобретение маршрутных табличек – 12 баллов создание электронного гида — 15 баллов	пункт 1.4, 5 характеристики проекта	27
42. Обеспечение безопасности приобретение фальшфейеров – 3 балла приобретение индивидуальных наборов выживания – 5 баллов приобретение аптечек первой помощи – 5 баллов приобретение спасательных устройств – 20 баллов приобретение защитных устройств – 25 баллов установка спасательных кнопок – 5 баллов	пункт 1.4, 5 характеристики проекта	
43. Организация выделенных зон отдыха: приобретение и установка некапитальных пунктов питания – 20 баллов организация пространства для приема пищи – 7 баллов установка туалетов (биотуалеты, химические туалеты не учитываются) – 15 баллов создание площадки (приобретение настилов) для установки палаток – 5 баллов установка домиков на дереве – 10 баллов за каждый объект установка информационных стендов: с исторической, историко-краеведческой, природно-экологической информацией – 5 баллов установка настилов для предотвращения эрозии почвы – 20 баллов установка пешеходных дорожек с твердым покрытием – 20 баллов установка перехода через водные преграды – 7 баллов за каждый объект установка подвесных мостов и площадок – 20 баллов установка оборудования для облегчения спуска и подъема – 11 баллов установка кормушек для животных – 3 балла вендинговые автоматы для прикорма животных – 7 баллов раздельный сбор отходов – 15 баллов	пункт 1.4, 5 характеристики проекта	
Электронные путеводители по туристским маршрутам		
44. Разработка приложения для аудиогидов - 40 баллов	пункт 1.4, 5 характеристики проекта	40
45. Создание материалов для аудиогидов – 20 баллов	пункт 1.4, 5 характеристики проекта	20
46. Закупка аудиогидов (не менее 15 единиц) – 30 баллов	пункт 5 характеристики проекта	30
47. Закупка оборудования для обеспечения функционирования аудиогидов – 15 баллов	пункт 5 характеристики проекта	15
Организация доступной среды у мест туристского показа, на туристских маршрутах		
48. Оборудование пандусов – 20 баллов	пункт 1.4, 5 характеристики проекта	20
49. Оборудование подъемников – 30 баллов	пункт 1.4, 5 характеристики проекта	30
50. Адаптационные работы – 60 баллов	пункт 1.4, 5 характеристики проекта	60
51. Создание безбарьерной среды: создание безбарьерной среды для лиц с ограниченными возможностями здоровья по слуху и зрению – 30 баллов	пункт 1.4, 5 характеристики проекта	30

*Если площадь водного зеркала бассейна, обустраиваемого для круглогодичного использования, составляет:
а) до 10 м^2, то к пунктам 37, 38, 39 настоящего приложения применяется коэффициент — 1,0;
б) от 11 до 50 м^2, то к пунктам 37, 38, 39 настоящего приложения применяется коэффициент — 1,2.
в) от 51 до 70 м^2, то к пунктам 37, 38, 39 настоящего приложения применяется коэффициент — 1,5
г) от 71 до 100 м^2, то к пунктам 37, 38, 39 настоящего приложения применяется коэффициент — 1,7
д) от 100 м^2, то к пунктам 37, 38, 39 настоящего приложения применяется коэффициент — 1,8.

ПРАВИТЕЛЬСТВО ПРИМОРСКОГО КРАЯ

ПОСТАНОВЛЕНИЕ № 507-пп

26.07.2022 г. Владивосток

Об утверждении распределения иных дотаций местным бюджетам в целях поощрения достижения наилучших показателей социально-экономического развития муниципальных образований Приморского края в 2022 году

На основании Устава Приморского края, в соответствии с постановлением Правительства Приморского края от 27 февраля 2020 года № 152-пп «Об иных дотациях местным бюджетам в целях поощрения достижения наилучших показателей социально-экономического развития муниципальных образований Приморского края» Правительство Приморского края постановляет:

1. Утвердить прилагаемое распределение иных дотаций местным бюджетам в целях поощрения достижения наилучших показателей социально-экономического развития муниципальных образований Приморского края в 2022 году.

2. Департаменту информационной политики Приморского края обеспечить официальное опубликование настоящего постановления.

Первый вице-губернатор Приморского края –
Председатель Правительства Приморского края
В.Г. Щербина

УТВЕРЖДЕНО
постановлением
Правительства Приморского края
от 26.07.2022 № 507-пп

РАСПРЕДЕЛЕНИЕ
иных дотаций местным бюджетам в целях поощрения достижения наилучших показателей социально-экономического развития муниципальных образований Приморского края в 2022 году

№ п/п	Наименование муниципального образования Приморского края	Размер иных дотаций, всего тыс. руб.

по городским округам:		
1.	Артемовский городской округ	50 000
2.	Владивостокский городской округ	30 000
3.	Лесозаводский городской округ	20 000
по муниципальным районам (муниципальным округам):		
1.	Ханкайский муниципальный округ	25 000
2.	Пограничный муниципальный округ	15 000
3.	Пожарский муниципальный район	10 000

МИНИСТЕРСТВО ПРОФЕССИОНАЛЬНОГО ОБРАЗОВАНИЯ
И ЗАНЯТОСТИ НАСЕЛЕНИЯ ПРИМОРСКОГО КРАЯ

ПРИКАЗ № 151

26.07.2022 г. Владивосток

О внесении изменений в приказ министерства профессионального образования и занятости населения Приморского края от 15 декабря 2021 года № 191 «Об утверждении порядка проведения специальных мероприятий для предоставления инвалидам гарантий трудовой занятости»

На основании положения о министерстве профессионального образования и занятости населения Приморского края, утвержденного постановлением Правительства Приморского края от 18 мая 2021 года № 299-пп «Об утверждении положения о министерстве профессионального образования и занятости населения Приморского края»

ПРИКАЗЫВАЮ:

1. Внести в Порядок проведения специальных мероприятий для предоставления инвалидам гарантий трудовой занятости, утвержденный приказом министерства профессионального образования и занятости населения Приморского края от 15 декабря 2021 года № 191 «Об утверждении порядка проведения специальных мероприятий для предоставления инвалидам гарантий трудовой занятости» (далее – Порядок) следующие изменения:

1.1. Заменить в пункте 2.4 Порядка слова «приказом Министерства труда и социальной защиты Российской Федерации от 30 апреля 2013 года № 181н «Об утверждении федерального государственного стандарта государственной функции надзора и контроля за приемом на работу инвалидов в пределах установленной квоты с правом проведения проверок, выдачи обязательных для исполнения предписаний и составления протоколов» словами «Федеральным законом от 31 июля 2020 года № 248-ФЗ «О государственном контроле (надзоре) и муниципальном контроле в Российской Федерации»,»;

1.2. Дополнить абзац третий пункта 2.5 Порядка после слова «значения.» словами «В случае, если размер рассчитанной квоты менее единицы, значение квоты принимается равным единице.»;

1.3. Заменить в пункте 2.7 Порядка слова «по форме, утвержденной приказом департамента труда и социального развития Приморского края от 19 марта 2019 года № 123 «Об установлении формы по предоставлению информации о наличии свободных рабочих мест и вакантных должностей, созданных или выделенных рабочих местах для трудоустройства инвалидов и граждан, особо нуждающихся в социальной защите, в соответствии с установленной квотой для приема на работу инвалидов и граждан, особо нуждающихся в социальной защите, включая информацию о локальных нормативных актах, содержащих сведения о данных рабочих местах, выполнении квоты для приема на работу инвалидов и граждан, особо нуждающихся в социальной защите» словами «в соответствии с приказом министерства профессионального образования и занятости населения Приморского края от 19 мая 2022 года № 111 «Об установлении формы по предоставлению информации о наличии свободных рабочих мест и вакантных должностей, созданных или выделенных рабочих местах для трудоустройства граждан, особо нуждающихся в социальной защите, в соответствии с установленной квотой для приема на работу граждан, особо нуждающихся в социальной защите, и определении порядка и формы предоставления информации о наличии свободных рабочих мест и вакантных должностей, созданных или выделенных рабочих местах для трудоустройства инвалидов в соответствии с установленной квотой для приема на работу инвалидов, включая информацию о локальных нормативных актах, содержащих сведения о данных рабочих местах, выполнении квоты для приема на работу инвалидов»;

1.4. Дополнить раздел 2 Порядка новыми пунктами 2.16 и 2.17 следующего содержания:

«2.16. Квота для приема на работу инвалидов считается выполненной работодателем в случае оформления в установленном порядке трудовых отношений с инвалидами в рамках исполнения работодателем обязанности по трудоустройству инвалидов в соответствии с установленной квотой.

2.17. Выполнение работодателем квоты для приема на работу инвалидов при оформлении трудовых отношений с инвалидом регламентируется постановлением Правительства Российской Федерации от 14 марта 2022 года № 366 «Об утверждении Правил выполнения работодателем квоты для приема на работу инвалидов при оформлении трудовых отношений с инвалидом на любое рабочее место.»;

1.5. Изложить пункт 3.5 в следующей редакции:

«3.5. Работодатели размещают сведения о зарезервированных рабочих местах по профессиям, наиболее подходящим для трудоустройства инвалидов в целях их дальнейшего трудоустройства, на единой цифровой платформе в сфере занятости и трудовых отношений «Работа в России».»;

1.6. Исключить из пункта 7.2 Порядка слова «; административным регламентом министерства труда и социальной политики Приморского края по предоставлению государственной услуги «Организация профессионального обучения и дополнительного профессионального образования женщин в период отпуска по уходу за ребенком до достижения им возраста трех лет, незанятых граждан, которым в соответствии с законодательством Российской Федерации назначена страховая пенсия по старости и которые стремятся возобновить трудовую деятельность», утвержденного приказом министерства труда и социальной политики Приморского края от 4 марта 2021 года № 95».

2. Пункт 1.2, абзац третий пункта 1.4 настоящего приказа вступают в силу с 1 сентября 2022 года.

3. Отделу трудоустройства и программ содействия занятости (С.В. Нестеренко) обеспечить направление копий настоящего приказа:

а) в течение трех рабочих дней со дня его принятия в департамент информационной политики Приморского края для официального опубликования;

б) в течение семи дней после дня его принятия в Управление Министерства юстиции Российской Федерации по Приморскому краю для включения в федеральный регистр нормативных правовых актов субъектов Российской Федерации и проведения правовой и антикоррупционной экспертиз;

в) в течение семи дней со дня его принятия в Законодательное Собрание Приморского края;

г) в течение десяти дней со дня его принятия в прокуратуру Приморского края.

4. Контроль за исполнением настоящего приказа возложить на заместителя министра профессионального образования и занятости населения Приморского края Магерчук Е.М.

Министр С.В. Дубовицкий

МИНИСТЕРСТВО ЛЕСНОГО ХОЗЯЙСТВА И ОХРАНЫ ОБЪЕКТОВ ЖИВОТНОГО МИРА ПРИМОРСКОГО КРАЯ
(Министерство лесного и охотничьего хозяйства Приморского края)

ПРИКАЗ № 956

26.07.2022 г. Владивосток

О внесении изменений в лесохозяйственный регламент Рощинского лесничества, утвержденный приказом департамента лесного хозяйства Приморского края от 30.11.2018 № 1562 «Об утверждении лесохозяйственных регламентов лесничеств Приморского края»

В соответствии со статьей 87 Лесного кодекса Российской Федерации, Положением о министерстве лесного хозяйства и охраны объектов животного мира Приморского края, утвержденного постановлением Администрации Приморского края от 01.11.2019 № 713-па, на основании приказа Минприроды России от 27.02.2017 № 72 «Об утверждении состава лесохозяйственных регламентов, порядка их разработки, сроков их действия и порядка внесения в них изменений» и сведений государственного лесного реестра

ПРИКАЗЫВАЮ:

1. Таблицу 3 «Распределение лесов по целевому назначению и категориям защитных лесов» привести в новой редакции согласно приложению 1 к настоящему приказу.

2. Карту-схему подразделения лесов по целевому назначению с нанесением местоположения существующих и проектируемых особо охраняемых природных территорий и объектов, не связанных с созданием лесной инфраструктуры Рощинского лесничества Приморского края привести в новой редакции согласно приложению 2 к настоящему приказу.

3. Таблицу 5 «Характеристика особо охраняемых природных территорий на территории Рощинского лесничества» привести в новой редакции согласно приложению 3 к настоящему приказу.

4. Отделу ведения лесного реестра и государственной экспертизы проектов освоения лесов (Пауков Д.В.) в соответствии с постановлением Губернатора Приморского края от 20.04.2020 № 43-пг обеспечить официальное опубликование настоящего приказа.

5. Контроль за исполнением настоящего приказа оставляю за собой.

Министр К.Ю. Степанов

Приложение 1
к приказу
министерства лесного хозяйства и охраны объектов животного мира Приморского края
от 26.07.2022 № 956

Таблица 3 – Распределение лесов по целевому назначению и категориям защитных лесов

Целевое назначение лесов	Участковое	Номера кварталов или их частей	Площадь,	Основания деления лесов по целевому назначению
1	2	3	4	5
ВСЕГО ЛЕСОВ	Долинное	1-80	50463	
	Измайлихинское	1-89	76266	
	Голубичное	1-70	57998	
	Новопокровское	1-160	107743	
	Вострецовское	1-246	103046	
	Восточное	1-465	293120	
	Дальнекутское	1-8, 9-28, 30-47, 48-47, 48-53, 55-73, 76-102, 104, 106-114, 118, 122-128, 130, 131, 133-289, 290, 291ч, 292-296, 297ч, 299-308, 310, 364, 365, 381-421	168474	
	Пихтовое	1-124, 127-137, 146-155, 160-167, 173-179, 185-191, 197-204, 211-214, 221-229, 263-276	132314	
	Мельничное	1-27, 32-38, 42-56, 60-71, 76-88, 95-107, 115-130, 139-150, 158-170, 178-190, 196-209, 216-229, 235-247, 251-269, 274-290, 295-314, 319-337, 341-358, 361-379, 382-403, 405-600	313346	
	Таежное	1-533	393720	
	ИТОГО		1696490	
ЗАЩИТНЫЕ ЛЕСА, ВСЕГО	Долинное	29-36, 67, 68, 69, 75-80	4362	Лесной кодекс Российской Федерации (ст. 10) Приказ Рослесхоза от 10.06.2011 № 220 Федеральный закон от 04.12.2006 № 201-ФЗ (ст. 8)
	Измайлихинское	18, 19, 56-66, 86-89	10950	
	Голубичное	9, 10, 11, 67, 68, 69, 70	4109	
	Новопокровское	9-13, 15- 26, 27ч, 28ч, 53, 54, 55, 58-64	11123.9459	
	Вострецовское	22ч, 23ч, 24ч, 27, 28, 29, 30ч, 31-45, 46ч, 47ч, 48, 49, 58-172	31226.7771	
	Восточное	1-120, 142 - 153, 161 - 166, 172-175, 177, 178, 180, 181, 186, 187, 188, 226-231, 233, 234, 235, 240, 241, 243, 244, 246, 247, 248, 334-347, 349-353, 363- 366, 370, 371, 375, 376, 392-395, 398-401, 410-413, 415-419, 422-426, 428, 444-448, 450, 451, 453, 454, 456-465	117451	
	Дальнекутское	1-4, 6-19, 30-36, 48-53, 63-66, 70-73, 76, 77, 78, 85 - 92, 99-102, 104, 114, 118, 128, 130, 131, 138, 144, 145, 162, 163, 171, 182, 183, 193, 199, 205, 206, 211, 227, 228, 229, 231, 233- 236, 239 - 289, 293- 296, 297ч, 299-308, 310, 364, 365, 381, 382, 383, 384, 385, 388-405, 407-416	59378	
	Пихтовое	20, 21, 41, 42, 50, 51, 88, 89, 128, 129, 146, 147, 263-276	7932	
	Мельничное	43, 44, 60, 61, 78, 79, 96, 97, 98, 119, 120, 130, 141-145, 161-164, 168, 169, 184-188, 200-206, 221-226, 239, 240, 241, 242, 243, 244, 258, 259, 260, 261, 262, 263, 281-285, 303-309, 327, 329, 330, 331, 349, 351, 372, 394, 417, 437, 455, 471, 485, 497, 511, 524, 559-600	47227	
	Таежное	44, 46, 50, 53, 62, 68, 82, 101, 111, 119, 120, 122, 123, 128, 145, 160, 161, 169, 181, 182, 200, 201, 219, 220, 221, 238, 239-242, 259 - 262, 282, 283, 413, 414, 415, 430, 431, 432, 450, 451, 452, 471-533	30165	
	ИТОГО		323924.9771	
Леса, расположенные в водоохранных зонах	Вострецовское	23ч, 24ч, 47ч	266.793	Лесной кодекс Российской Федерации (ст. 10, ст. 113)
	ИТОГО		266.793	
Леса, выполняющие функции защиты природных и иных объектов, всего	Новопокровское	9, 10, 11, 15-19, 21-26, 27ч, 28ч, 53, 54, 55	8924.2	Лесной кодекс Российской Федерации (ст. 10, ст. 114) Приказ Рослесхоза от 10.06.2011 № 220 Федеральный закон от 04.12.2006 № 201-ФЗ (ст. 8)
	Вострецовское	22ч, 23ч, 24ч, 30ч, 35- 45, 46ч, 47ч, 48, 49, 110	5237.9841	
	Восточное	226, 334-343, 370, 371, 375, 376	2604	
	Таежное	413, 414, 415, 430, 431, 432, 450, 451, 452	2503	
	ИТОГО		19269.1841	
В том числе: леса, расположенные в защитных полосах лесов	Новопокровское	10, 17, 18	366	Лесной кодекс Российской Федерации (ст. 10, ст. 114) Приказ Рослесхоза от 10.06.2011 № 220 Федеральный закон от 04.12.2006 № 201-ФЗ (ст. 8)
	Вострецовское	35-45	1250	
	Восточное	226, 334-343, 370, 371, 375, 376	2604	
	ИТОГО		4220	

Целевое назначение лесов	Участковое	Номера кварталов или их частей	Площадь,	Основания деления лесов по целевому назначению
1	2	3	4	5
Леса, расположенные в зеленых зонах	Новопокровское	9, 11, 15, 16, 19, 21-26, 27ч, 28ч, 53, 54, 55	8557.9459	Лесной кодекс Российской Федерации (ст. 10, ст. 114) Приказ Рослесхоза от 10.06.2011 № 220 Федеральный закон от 04.12.2006 № 201-ФЗ (ст. 8) Приказ департамента лесного хозяйства Приморского края от 28.06.2018 № 708 Приказ министерства лесного хозяйства и охраны объектов животного мира Приморского края от 20.12.2021 № 1675
	Вострецовское	22ч, 23ч, 24ч, 30ч, 46ч, 47ч, 48, 49, 110	3987.9841	
	Таежное	413, 414, 415, 430, 431, 432, 450, 451, 452	2503	
	ИТОГО		15048.93	
ЦЕННЫЕ ЛЕСА, ВСЕГО	Долинное	29-36, 67, 68, 69, 75-80	4362	Лесной кодекс Российской Федерации (ст. 10, ст. 115) Приказ Рослесхоза от 10.06.2011 № 220 Федеральный закон от 04.12.2006 № 201-ФЗ (ст. 8)
	Измайлихинское	18, 19, 56-66, 86-89	10950	
	Голубичное	9, 10, 11, 67-70	4109	
	Новопокровское	12, 13, 20, 58-64	2200	
	Вострецовское	27, 28, 29, 31-34, 58-109, 111-172	25722	
	Восточное	1-120, 142-153, 161-166, 172 -175, 177, 178, 180, 181, 186, 187, 188, 227-231, 233, 234, 235, 240, 241, 243, 244, 246, 247, 248, 344, 345, 346, 347, 349-353, 363-366, 392, 393, 394, 395, 398- 401, 410, 411, 412, 413, 415-419, 422, 423, 424, 425, 426, 428, 444-448, 450, 451, 453, 454, 456, 457, 458, 459, 460, 461, 462, 463, 464, 465	114847	
	Дальнекутское	1- 4, 6-19, 30 - 36, 48, 49, 50-53, 63-66, 70 - 73, 76, 77, 78, 85-92, 99-102, 104, 114, 118, 128, 130, 131, 138, 144, 145, 162, 163, 171, 182, 183, 193, 199, 205, 206, 211, 227, 228, 229, 233, 234, 235, 236, 248, 249, 250, 258, 259, 260, 271, 272, 278, 279, 283, 286, 287, 288, 293, 294, 295, 296, 297ч, 299-308, 310, 364, 365, 381-385, 388-405, 407-416	31522	
	Пихтовое	20, 21, 41, 42, 50, 51, 88, 89, 128, 129, 146, 147, 263-276	7932	
	Мельничное	43, 44, 60, 61, 78, 79, 96, 97, 98, 119, 120, 130, 141-145, 161-164, 168, 169, 184-188, 200 - 206, 221-226, 239-244, 258, 259, 260, 261, 262, 263, 281, 282, 283, 284, 285, 303 - 309, 327, 329, 330, 331, 349, 351, 372, 394, 417, 437, 455, 471, 485, 497, 511, 524, 559, 560, 561- 600	47227	
	Таежное	44, 46, 50, 53, 62, 68, 82, 101, 111, 119, 120, 122, 123, 128, 145, 160, 161, 169, 181, 182, 200, 201, 219, 220, 221, 238-242, 259-262, 282, 283, 471-533	27662	
	ИТОГО		276533	
Леса, имеющие научное или историческое значение	Измайлихинское	18, 19	667	Лесной кодекс Российской Федерации (ст. 10, ст. 115) Приказ Рослесхоза от 10.06.2011 № 220 Федеральный закон от 04.12.2006 № 201-ФЗ (ст. 8)
	ИТОГО		667	
Запретные полосы лесов, расположенные вдоль водных объектов	Долинное	29, 30, 31, 32, 67, 68, 69	2591	Лесной кодекс Российской Федерации (ст. 10, ст. 115) Приказ Рослесхоза от 10.06.2011 № 220 Федеральный закон от 04.12.2006 № 201-ФЗ (ст. 8)
	Новопокровское	58-64	1531	
	Вострецовское	27, 28, 29, 58 - 80, 135 - 165, 168, 169	13001	
	Восточное	463	225	
	Дальнекутское	3, 4, 12, 14-19, 30, 31, 35, 36, 48, 50, 52, 53, 63, 64, 70, 71, 76, 78, 85, 86, 91, 92, 99, 100, 104, 114, 118, 128, 130, 131, 138, 144, 145, 162, 163, 171, 182, 183, 193, 199, 205, 206, 211, 227, 228, 229, 233, 234, 235, 236, 248, 249, 250, 258, 259, 260, 271, 272, 278, 279, 283, 286, 287, 288, 293, 294, 295, 296, 297ч, 300-303, 364, 365, 388, 389, 390, 391, 396- 405, 407-410, 415, 416	21709	
	Мельничное	43, 44, 60, 61, 78, 79, 96, 97, 98, 119, 120, 130, 141 - 145, 161-164, 168, 169, 185-188, 203, 204, 580 - 586	9990	
	Таежное	44, 46, 50, 53, 62, 68, 82, 101, 111, 128, 471-489	7849	
	ИТОГО		56896	
Нерестоохранные полосы лесов	Долинное	33-36, 75-80	1771	Лесной кодекс Российской Федерации (ст. 10, ст. 115) Приказ Рослесхоза от 10.06.2011 № 220 Федеральный закон от 04.12.2006 № 201-ФЗ (ст. 8)
	Измайлихинское	56-66, 86-89	10283	
	Голубичное	9, 10, 11, 67-70	4109	
	Новопокровское	12, 13, 20	669	
	Вострецовское	31 - 34, 81 - 109, 111 - 134, 166, 167, 170, 171, 172	12721	
	Восточное	142-153,161 - 166, 172 - 175, 177, 178, 180, 181, 186, 187, 188, 227-231, 233, 234, 235, 240, 241, 243, 244, 246, 247, 248, 344-347, 349, 350-353, 363-366, 392-395, 398- 401, 410-413, 415-419, 422-426, 428, 444-448, 450, 451, 453, 454, 456-462, 464, 465	19319	
	Дальнекутское	1, 2, 6 - 11, 13, 32, 33, 34, 49, 51, 65, 66, 72, 73, 77, 87- 90, 101, 102, 299, 304 - 308, 310, 381-385, 392-395, 411-414	9813	
	Пихтовое	20, 21, 41, 42, 50, 51, 88, 89, 128, 129, 146, 147, 263-276	7932	
	Мельничное	206, 225, 261, 262, 306, 307, 329, 330, 351, 372, 394, 417, 437, 455, 471, 485, 497, 511, 524, 559 - 579, 587-600	15120	
	Таежное	119, 120, 122, 123, 145, 160, 161, 169, 181, 182, 200, 201, 219, 220, 221, 238-242, 259-262, 282, 283, 490, 491-533	19813	
	ИТОГО		101550	

Целевое назначение лесов	Участковое	Номера кварталов или их частей	Площадь,	Основания деления лесов по целевому назначению
1	2	3	4	5
Леса, расположенные в орехово-промысловых зонах	Восточное	1-120	95303	Лесной кодекс Российской Федерации (ст. 10, ст. 115) Приказ Рослесхоза от 10.06.2011 № 220 Федеральный закон от 04.12.2006 № 201-ФЗ (ст. 8)
	Мельничное	184, 200, 201, 202, 205, 221, 222, 223, 224, 226, 239, 240, 241, 242, 243, 244, 258, 259, 260, 263, 281, 282, 283, 284, 285, 303, 304, 305, 308, 309, 327, 331, 349	22117	
	ИТОГО		117420	
Леса, расположенные на особо охраняемых природных территориях	Дальнекутское	231, 239-247, 251-257, 261-270, 273-277, 280, 281, 282, 284, 285, 289	27856	Лесной кодекс Российской Федерации (ст. 10, ст. 112) Приказ Рослесхоза от 10.06.2011 № 220 Федеральный закон от 04.12.2006 № 201-ФЗ (ст. 8)
	ИТОГО		27856	
ЭКСПЛУАТАЦИОННЫЕ ЛЕСА	Долинное	1-28, 37-66, 70-74	46101	Лесной кодекс Российской Федерации (ст. 10) Приказ Рослесхоза от 10.06.2011 № 220 Федеральный закон от 04.12.2006 № 201-ФЗ (ст. 8)
	Измайлихинское	1-17, 20-55, 67-85	65316	
	Голубичное	1-8, 12-66	53889	
	Новопокровское	1-8, 14, 27ч, 28ч, 29 - 52, 56, 57, 65-160	96619.0541	
	Вострецовское	1-21, 22ч, 23ч, 24ч, 25, 26, 30ч, 46ч, 47ч, 50 - 57, 173 - 246	71819.2229	
	Восточное	121-141, 154 - 160, 167 - 171, 176, 179, 182, 183, 184, 185, 189, 190-225, 232, 236, 237, 238, 239, 242, 245, 249-333, 348, 354, 355, 356, 357, 358, 359, 360, 361, 362, 367, 368, 369, 372, 373, 374, 377, 378, 379-391, 396, 397, 402-409, 414, 420, 421, 427, 429-443, 449, 452, 455	175669	
	Дальнекутское	5, 20 - 28, 37- 47, 55- 62, 67- 84, 93 - 98, 106 -113, 122-127, 133-137, 139-143, 146-161, 164-170, 172-181, 184-192, 194, 195-198, 200-204, 207- 210, 212-226, 230, 232, 237, 238, 290, 291ч, 292, 386, 387, 406, 417-421	109096	
	Пихтовое	1-19, 22 - 40, 43-49, 52-87, 90-124, 127, 130 - 137, 148-155, 160 - 167, 173-179, 185-191, 197-204, 211-214, 221-229	124382	
	Мельничное	1-27, 32- 38, 42, 45-56, 62-71, 76, 77, 80-88, 95, 99-107, 115-118, 121-129, 139, 140, 146, 147-150, 158, 159, 160, 165, 166, 167, 170, 178-183, 189, 190, 196, 197, 198, 199, 207, 208, 209, 216-220, 227, 228, 229, 235, 236, 237, 238, 245, 246, 247, 251-257, 264-269, 274-280, 286, 287, 288, 289, 290, 295-302, 310-314, 319-326, 328, 332-337, 341, 342-348, 350, 352-358, 361-371, 373-379, 382-393, 395-403, 405-416, 418-436, 438-454, 456-470, 472-484, 486-496, 498-510, 512-523, 525-558	266119	
	Таежное	1- 43, 45, 47, 48, 49, 51, 52, 54-61, 63-67, 69-100, 102 - 110, 112 - 118, 121,124-127, 129 - 159, 162 -168, 170-180, 183-199, 202 - 218, 222-237, 243-258, 263-281, 284-412, 416-429, 433-449, 453-470	363555	
	ИТОГО		1372565.277	

Приложение 2
к приказу
министерства лесного хозяйства и охраны объектов животного мира Приморского края
от 26.07.2022 № 956

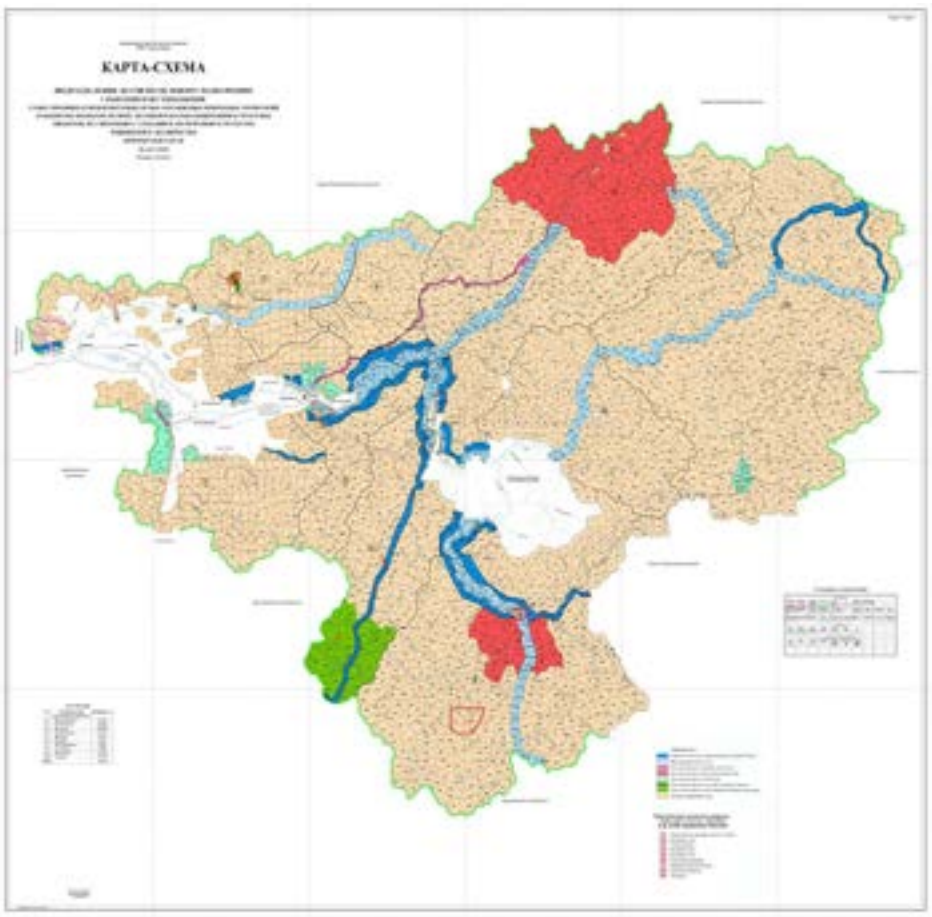

28 ИЮЛЯ 2022 Г.•ЧЕТВЕРГ•№ 55 (1994)
ПРИМОРСКАЯ ГАЗЕТА

Приложение 3
к приказу
министерства лесного хозяйства и охраны объектов животного мира Приморского края
от 26.07.2022 № 956

Таблица 5 – Характеристика особо охраняемых природных территорий на территории Рощинского лесничества

№ п/п	Наименование памятника природы, заповедного участка, заказника и др. особо охраняемых объектов. Основание к выделению	Площадь в границах лесного фонда, га		Участковое лесничество, квартал (выдел)	Тип особоохраняемых природных территорий	Режим ведения хозяйства
		объекта	охранной зоны			
1	2	3	4	5	6	7
1.	«Метеоритные кратеры Сихотэ-Алиня». Создан на основании Решения исполнительного комитета Приморского краевого Совета народных депутатов от 29.08.1975 № 780.	461	-	Измайлихинское участковое лесничество,кв. 18, 19	памятник природы(-геологический)	Памятник представляет собой место столкновения в 1947 г. астероида с Землей, который расколовшись разлетелся по тайге на расстояние 2 км². Крупные осколки образовали 120 воронок. Запрещенные виды деятельности и природопользования: промышленная эксплуатация природных ресурсов и возведение построек; промышленная заготовка древесины; добыча полезных ископаемых; выемка грунта и другие действия, вызывающие нарушения естественного состояния природных объектов. Разрешенные виды деятельности и природопользования: изучение естественного хода процессов, протекающих в природе и производство изысканий в пределах планов научно-исследовательских работ. Охранная зона – отсутствует.
2.	«Кедровые леса». Создан на основании Решения исполнительного комитета Приморского краевого Совета народных депутатов от 29.01.1991 № 32.	4000	4510	Мельничное участковое лесничество,кв. 434ч, 435ч, 450ч,451ч, 467ч, 468ч	памятник природы(-ботанический)	Природный резерват кедрово-дубовых лесов, создающих богатую кормовую базу для обитания различных животных и птиц. Запрещенные виды деятельности и природопользования: распашка земель; рубки леса, кроме санитарных; изменение видового состава растительности; заготовка сока, корья; прогон и выпас скота. Разрешенные виды деятельности и природопользования: научная, культурно-просветительная, оздоровительная, эстетическая. Режим охранной зоны - запрещена всякая деятельность, влекущая за собой нарушение сохранности памятника природы.
3.	«Тисовая роща». Создан на основании Решения исполнительного комитета Приморского краевого Совета народных депутатов от 29.01.1991 № 32.	17	9,6	Вострецовское участковое лесничество,кв. 34ч	памятник природы(-ботанический)	На территории памятника природы произрастает тис остроконечный – реликтовое дерево, представитель флоры третичного периода, занесенный в Красную книгу Российской Федерации. Запрещенные виды деятельности и природопользования: распашка земель; рубки леса, кроме санитарных; изменение видового состава растительности; заготовка сока, корья; прогон и выпас скота. Разрешенные виды деятельности и природопользования: научная, культурно-просветительная, оздоровительная, эстетическая. Режим охранной зоны - запрещена всякая деятельность, влекущая за собой нарушение сохранности памятника природы.
4./8	«Кедровые леса». Создан на основании Решения исполнительного комитета Приморского краевого Совета народных депутатов от 29.09.1988 № 381.	4	5,3	Вострецовское участковое лесничество,кв. 140ч	памятник природы(-ботанический)	Памятник природы представляет собой высокополнотные насаждения кедра корейского возрастом 150 лет. Запрещена всякая хозяйственная деятельность на территории памятника природы. Разрешенные виды деятельности и природопользования: научная, культурно-просветительная, оздоровительная, эстетическая. Режим охранной зоны - запрещена всякая деятельность, влекущая за собой нарушение сохранности памятника природы.
5.	«Кедровые леса». Создан на основании Решения исполнительного комитета Приморского краевого Совета народных депутатов от 29.09.1988 № 381.	21	30,9	Дальнекутское участковое лесничество,кв. 192ч, 193ч	памятник природы(-ботанический)	Памятник природы представляет собой высокополнотные насаждения кедра корейского возрастом 150 лет. Запрещена всякая хозяйственная деятельность на территории памятника природы. Разрешенные виды деятельности и природопользования: научная, культурно-просветительная, оздоровительная, эстетическая. Режим охранной зоны - запрещена всякая деятельность, влекущая за собой нарушение сохранности памятника природы.
6.	«Гора Багульниковая». Решение исполнительного комитета Приморского краевого Совета народных депутатов от 29.01.1991 № 32	10	18	Вострецовское участковое лесничество, кв. 111ч	памятник природы	Памятник природы является частью водораздельного хребта между р. Большая Уссурка и р. Крутояровка и представляет собой гору с эстетическими крутыми скалами, покрытыми дубняками и зарослями рододендрона остроконечного. Запрещенные виды деятельности и природопользования: распашка земель; рубки леса, кроме санитарных; изменение видового состава растительности; заготовка сока, корья; прогон и выпас скота. Разрешенные виды деятельности и природопользования: научная, культурно-просветительная, оздоровительная, эстетическая. Режим охранной зоны - запрещена всякая деятельность, влекущая за собой нарушение сохранности памятника природы.
7.	«Минеральный источник». Создан на основании Решения исполнительного комитета Приморского краевого Совета депутатов трудящихся от 29.11.1974 № 991	28	984	Мельничное участковое лесничество, кв. 225ч, 579ч	памятник природы	Теплые родоновые минеральные источники № 1 и № 2, используемые для лечения кожных и нервных заболеваний (устье р. Колумбе). Запрещенные виды деятельности и природопользования: осуществление хозяйственной и иной деятельности, влекущей за собой нарушение сохранности памятников природы; нарушение естественного состояния территории (акватории), в том числе изменение конфигурации береговой линии, извлечение и сброс грунта; изменение и (или) уничтожение генетического фонда растений, животных и других организмов; засорение и загрязнение территории (акватории) бытовыми и промышленными отходами, складирование и утилизация отходов производства и потребления, сброс сточных вод; осуществление геологического изучения, разведки и добычи полезных ископаемых; хранение и использование ядохимикатов, минеральных удобрений, химических средств защиты растений и стимуляторов роста; нарушение почвенного покрова, проведение земляных работ и распашка земель, за исключением работ, связанных с осуществлением противопожарных мероприятий; проведение рубок, за исключением выборочных рубок, осуществляемых при уходе за лесами, вырубки погибших и поврежденных лесных насаждений, ликвидации последствий стихийных бедствий; устройство и разведение костров, пускание палов, выжигание растительности и кустарников; проведение взрывных работ; уничтожение или повреждение шлагбаумов, предупредительных и информационных знаков; осуществление промышленного и прибрежного рыболовства; интродукция растений и животных без согласования с органом исполнительной власти Приморского края, уполномоченным в области создания, охраны и использования особо охраняемых природных территорий Приморского края. Разрешенные виды деятельности и природопользования: проведение научно-исследовательских работ; биотехнических мероприятий для обеспечения лучшей сохранности растительного и животного мира и создания благоприятных условий для их существования; осуществление аквакультуры (рыбоводства).
8.	«Урочище Озерное». Создан на основании Решения исполнительного комитета Приморского краевого Совета народных депутатов от 29.01.1991 № 32	3000	617,5	Таежное участковое лесничество, кв. 297ч, 326ч	памятник природы	Представляет собой исхолмленную равнину с высотой над уровнем моря 1500 м. В пределах плато расположено около десятка различных по величине озер. Происхождение плато связано с вулканической деятельностью в конце третичного периода. Запрещенные виды деятельности и природопользования: распашка земель; рубки леса, кроме санитарных; изменение видового состава растительности; заготовка сока, корья; прогон и выпас скота. Разрешенные виды деятельности и природопользования: научная, культурно-просветительная, оздоровительная, эстетическая. Режим охранной зоны – запрещена всякая деятельность, влекущая за собой нарушение сохранности памятника природы.
9.	«Таежный». Создан на основании Решения исполнительного комитета Приморского краевого Совета народных депутатов от 23.06.1978 № 488, Постановления администрации Приморского края от 13.10.2008 № 252-па.	29000	-	Дальнекутскоеучастковое лесничество,кв. 231, 236,239-289	государственный природный заказник(зоологический)	Заказник создан в целях сохранения и увеличения численности животных, в том числе редких и исчезающих видов, а также среды их обитания. На территории заказника запрещается: любая деятельность, если она противоречит целям заказника или причиняет вред природным комплексам и их компонентам; проведение рубок лесных насаждений (деревьев, кустарников, лиан), за исключением мероприятий по уходу за лесами; подсочка лесных насаждений; заготовка и сбор недревесных лесных ресурсов (кроме заготовки и сбора гражданами для собственных нужд); заготовка пищевых лесных ресурсов и сбор лекарственных растений (кроме заготовки гражданами для собственных нужд); все виды рыболовства; сенокошение, пчеловодство; все виды охоты на диких животных и птиц; разорение нор, гнезд, дупел, кладок яиц и других убежищ животных; сбор яиц и пуха, а также любое изъятие объектов животного мира из среды их обитания; умышленное беспокойство, а также другие действия, способные причинить прямой или косвенный вред животным и их среде обитания; устройство свалок, загрязнение территории заказника бытовыми и промышленными отходами, пуск палов; устройство вне отведенных мест бивуаков; использование токсичных химических препаратов для охраны и защиты лесов, в том числе в научных целях, за исключением случаев, когда применение ядохимикатов, химических реагентов и других вышеуказанных действий направлено на ликвидацию стихийных бедствий, влекущих за собой непоправимые последствия для объектов животного мира или среды их обитания, борьбу с опасными вредителями леса и уход за лесными и сельскохозяйственными культурами; любое присутствие собак, не находящихся на привязи; строительство автомобильных дорог, трубопроводов, линий электропередачи и прочих линейных объектов, за исключением строительства лесных дорог, дорог противопожарного назначения, противопожарных минерализованных полос и противопожарных разрывов; строительство и эксплуатация промышленных, хозяйственных и жилых объектов, не связанных с функционированием заказника; движение и стоянка механических транспортных средств, не связанные с функционированием заказника, за исключением проезда и стоянки механических транспортных средств при проведении лесохозяйственных, противопожарных и иных работ по тушению лесных пожаров; прогон скота вне автомобильных дорог; любые виды хозяйственной и иной деятельности, препятствующие сохранению, восстановлению и воспроизводству природных комплексов и объектов. Научно-исследовательская деятельность на территории заказника осуществляется методами, не противоречащими установленному режиму особой охраны заказника. Экологопросветительская деятельность в заказнике направлена на воспитание бережного отношения к природе, рационального использования ее богатств. Физические и юридические лица, в том числе собственники, землепользователи, землевладельцы и арендаторы земельных участков, входящих в границы заказника, обязаны соблюдать установленный в заказнике режим особой охраны.

МИНИСТЕРСТВО ОБРАЗОВАНИЯ ПРИМОРСКОГО КРАЯ

ПРИКАЗ № 23а-577

31.05.2022 г. Владивосток

Об утверждении победителей конкурсного отбора на предоставление субсидий из краевого бюджета на реализацию мероприятий по созданию дополнительных мест (групп) для детей в возрасте от 1,5 до 3 лет любой направленности в организациях, осуществляющих образовательную деятельность (за исключением государственных, муниципальных), и у индивидуальных предпринимателей, осуществляющих образовательную деятельность по образовательным программам дошкольного образования, в том числе адаптированным, и присмотр и уход за детьми, в 2022 году

Во исполнение постановления Правительства Приморского края от 13 марта 2020 года № 203-пп «Об утверждении Порядка предоставления субсидий на реализацию мероприятий по созданию дополнительных мест (групп) для детей в возрасте от 1,5 до 3 лет любой направленности в организациях, осуществляющих образовательную деятельность (за исключением государственных, муниципальных), и у индивидуальных предпринимателей, осуществляющих образовательную деятельность по образовательным программам дошкольного образования, в том числе адаптированным, и присмотр и уход за детьми», приказа министерства образования Приморского края от 13 марта 2022 года № 265-а «О проведении конкурсного отбора на предоставление субсидий из краевого бюджета на реализацию мероприятий по созданию дополнительных мест (групп) для детей в возрасте от 1,5 до 3 лет любой направленности в организациях, осуществляющих образовательную деятельность (за исключением государственных, муниципальных), и у индивидуальных предпринимателей, осуществляющих образовательную деятельность по образовательным программам дошкольного образования, в том числе адаптированным, и присмотр и уход за детьми», в соответствии с протоколом от 18 мая 2022 года № 2 заседания конкурсной комиссии по отбору организаций, осуществляющих образовательную деятельность (за исключением государственных, муниципальных), и индивидуальных предпринимателей, осуществляющих образовательную деятельность по образовательным программам дошкольного образования, в том числе адаптированным, и присмотр и уход за детьми в целях предоставления им субсидий из краевого бюджета на финансовое обеспечение затрат, связанных с реализацией мероприятий по созданию дополнительных мест (групп) для детей в возрасте от 1,5 до 3 лет любой направленности, в 2022 году (далее – конкурсный отбор), п р и к а з ы в а ю:

1. Утвердить победителей конкурсного отбора:

1.1. Частное общеобразовательное учреждение «Школа раннего развития «Счастливые дети» - I место (создание 95 мест);

1.2. Индивидуальный предприниматель Коваль Галина Валерьевна - II место (создание 5 мест);

2. Утвердить прилагаемое распределение субсидий из краевого бюджета на реализацию мероприятий по соз-

данию дополнительных мест (групп) для детей в возрасте от 1,5 до 3 лет любой направленности в организациях, осуществляющих образовательную деятельность (за исключением государственных, муниципальных), и у индивидуальных предпринимателей, осуществляющих образовательную деятельность по образовательным программам дошкольного образования, в том числе адаптированным, и присмотр и уход за детьми, в 2022 году, победителям конкурсного отбора.

3. Отделу информационного и материально-технического обеспечения министерства образования Приморского края (Михайлова Е.А.) разместить настоящий приказ на официальном сайте министерства образования Приморского края в информационно-телекоммуникационной сети «Интернет».

4. Контроль за исполнением настоящего приказа оставляю за собой.

Врио заместителя председателя Правительства Приморского края -
министр образования Приморского края
Э.В. Шамонова

УТВЕРЖДЕНО
приказом
министерства образования Приморского края
от 31.05.2022 № 23а-577

РАСПРЕДЕЛЕНИЕ
субсидий из краевого бюджета на реализацию мероприятий по созданию дополнительных мест (групп) для детей в возрасте от 1,5 до 3 лет любой направленности в организациях, осуществляющих образовательную деятельность (за исключением государственных, муниципальных), и у индивидуальных предпринимателей, осуществляющих образовательную деятельность по образовательным программам дошкольного образования, в том числе адаптированным, и присмотр и уход за детьми, в 2022 году

№ п/п	Победители конкурсного отбора	Размер субсидии (рублей)
1	2	3
1.	Частное общеобразовательное учреждение «Школа раннего развития «Счастливые дети»	11 723 000,00
2.	Индивидуальный предприниматель Коваль Галина Валерьевна	617 000,00
	Итого	12 340 000,00

Врио заместителя председателя Правительства Приморского края -
министр образования Приморского края
Э.В. Шамонова

ПРАВИТЕЛЬСТВО ПРИМОРСКОГО КРАЯ

ПОСТАНОВЛЕНИЕ № 508-пп

26.07.2022 г. Владивосток

О внесении изменений в постановление Администрации Приморского края от 15 октября 2019 года № 666-па «Об утверждении Порядка предоставления социальной выплаты на приобретение жилого помещения семье, в которой родилось одновременно трое и более детей»

На основании Устава Приморского края Правительство Приморского края постановляет:

1. Внести в Порядок предоставления социальной выплаты на приобретение жилого помещения семье, в которой родилось одновременно трое и более детей, утвержденный постановлением Администрации Приморского края от 15 октября 2019 года № 666-па «Об утверждении Порядка предоставления социальной выплаты на приобретение жилого помещения семье, в которой родилось одновременно трое и более детей» (в редакции постановлений Правительства Приморского края от 30 июня 2020 года № 576-пп, от 27 апреля 2021 года № 269-пп, от 23 сентября 2021 года № 630-пп, от 23 декабря 2021 года № 848-пп), следующие изменения:

1.1. Исключить в пункте 1.1 слова «и условия»;

1.2. В пункте 1.4:

заменить слова «заместителем председателя Правительства Приморского края, курирующим вопросы труда и социальной политики» словами «заместителем Председателя Правительства Приморского края - министром культуры и архивного дела, курирующим вопросы труда и социальной политики, физической культуры и спорта, культуры и архивного дела, охраны объектов культурного наследия и молодежной политики (далее – уполномоченное должностное лицо Правительства Приморского края)»;

дополнить абзацем вторым следующего содержания:

«Свидетельство выдается исходя из лимитов бюджетных ассигнований, предусмотренных министерству на соответствующие цели на текущий финансовый год.»;

1.3. Заменить в пункте 1.5 слова «Право на социальную выплату» словами «Право на получение социальной выплаты»;

1.4. Заменить в пункте 1.6 слова «на предоставление» словами «на получение»;

1.5. Изложить пункт 2.1 в следующей редакции:

«2.1. Для установления права на получение социальной выплаты гражданин либо его уполномоченный представитель вправе обратиться с заявлением о предоставлении социальной выплаты на приобретение жилого помещения семье, в которой родилось одновременно трое и более детей, по форме согласно приложению № 1 к настоящему Порядку (далее - заявление) по своему выбору в одну из следующих организаций (государственный орган):

структурное подразделение КГКУ по месту жительства в виде электронного документа (пакета документов), подписанного электронной подписью в соответствии с требованиями Федерального закона от 6 апреля 2011 года № 63-ФЗ «Об электронной подписи» (далее - Федеральный закон №63-ФЗ), в том числе с использованием информационно-телекоммуникационных технологий, включая использование федеральной государственной информационной системы «Единый портал государственных и муниципальных услуг (функций)», государственной информационной системы Приморского края «Региональный портал государственных и муниципальных услуг Приморского края», или лично в письменной форме;

краевое государственное автономное учреждение Приморского края «Многофункциональный центр предоставления государственных и муниципальных услуг в Приморском крае», его структурные подразделения, расположенные на территории Приморского края, информация о которых размещена на официальном сайте в информационно-телекоммуникационной сети Интернет www.mfc-25.ru (далее - МФЦ), лично в письменной форме;

министерство труда и социальной политики Приморского края (далее - министерство) в письменной форме посредством почтовой связи способом, позволяющим подтвердить факт и дату отправления.

Датой представления заявления и прилагаемых к нему документов считается день поступления (приема и регистрации) заявления и прилагаемых к нему документов в структурное подразделение КГКУ, министерство или МФЦ.

Поступившие в МФЦ заявление и прилагаемые к нему документы передаются в структурное подразделение КГКУ в течение пяти рабочих дней со дня их поступления в МФЦ.

Поступившие в министерство заявление и прилагаемые к нему документы передаются в структурное подразделение КГКУ в течение пяти рабочих дней со дня их поступления в министерство.»;

1.6. Исключить пункт 2.1.1;

1.7. Изложить пункты 2.2, 2.3 в следующей редакции:

«2.2. Гражданин либо его уполномоченный представитель вместе с заявлением самостоятельно представляет следующие документы:

а) документ, удостоверяющий личность гражданина Российской Федерации, в том числе военнослужащего (паспорт гражданина Российской Федерации либо иной документ, удостоверяющий личность гражданина Российской Федерации);

б) документ, удостоверяющий личность гражданина Российской Федерации, в том числе военнослужащего, - уполномоченного представителя гражданина (паспорт гражданина Российской Федерации либо иной документ, удостоверяющий личность гражданина Российской Федерации), и документ, подтверждающий полномочия действовать от имени гражданина, оформленный в соответствии с требованиями, установленными законодательством (в случае подачи заявления уполномоченным представителем гражданина);

в) согласие на обработку персональных данных лиц, являющихся членами многодетной семьи гражданина и не являющихся заявителями, по форме согласно приложению № 2 к настоящему Порядку;

г) свидетельства о государственной регистрации актов гражданского состояния, выданные компетентными органами иностранного государства, содержащие сведения о перемене фамилии, имени, отчества (последнее при наличии), заключении (расторжении) брака, рождении ребенка (детей), и их нотариально удостоверенный перевод на русский язык (в случае регистрации актов гражданского состояния компетентными органами иностранного государства).

В случае личного приема установление личности гражданина, а при обращении уполномоченного представителя - личности и полномочий уполномоченного представителя осуществляется посредством предъявления паспорта гражданина Российской Федерации либо иного документа, удостоверяющего личность, а также документа, подтверждающего полномочия уполномоченного представителя действовать от имени гражданина в соответствии с законодательством Российской Федерации. После сличения содержания представленных гражданином либо его уполномоченным представителем документов со сведениями, указанными в заявлении, документы возвращаются владельцу в день приема.

При обращении гражданина либо его уполномоченного представителя в министерство посредством почтового отправления документы, указанные в подпунктах «а», «б» настоящего пункта, представляются в копиях, заверенных в установленном законом порядке.

Документ, указанный в подпункте «в» настоящего пункта, представляется заявителем либо его уполномоченным представителем в оригинале.

Документы, указанные в подпункте «г» настоящего пункта, представляются гражданином либо его уполномоченным представителем в оригиналах либо копиях, заверенных в установленном законом порядке (при личном обращении гражданина либо его уполномоченного представителя в МФЦ, структурное подразделение КГКУ), или в копиях, заверенных в установленном действующим законодательством порядке (при обращении заявителя либо его уполномоченного представителя в министерство посредством почтового отправления).

Представленные гражданином либо его уполномоченным представителем документы, указанные в настоящем пункте, не должны содержать подчистки либо приписки, зачеркнутые слова и иные не оговоренные в них исправления, а также серьезные повреждения, не позволяющие однозначно истолковать их содержание.

Гражданин (уполномоченный представитель) несет ответственность за достоверность и полноту представленных документов и сведений, которые в них содержатся.

2.3. Гражданин либо его уполномоченный представитель вправе по собственной инициативе вместе с заявлением представить следующие документы:

а) документы, подтверждающие регистрацию по месту жительства членов семьи гражданина на территории Приморского края;

б) удостоверение многодетной семьи;

в) документы, подтверждающие признание семьи, указанной в абзаце втором пункта 1.1 настоящего Порядка, нуждающейся в жилом помещении;

г) свидетельства о государственной регистрации актов гражданского состояния, содержащие сведения о перемене фамилии, имени, отчества (последнее при наличии), заключении (расторжении) брака, рождении ребенка (детей), выданные компетентными органами Российской Федерации.

При личном обращении гражданина либо его уполномоченного представителя в МФЦ, структурное подразделение КГКУ документы, указанные в настоящем пункте, представляются гражданином либо его уполномоченным представителем в оригиналах, в случае отсутствия оригинала допускается предъявление копий.

При обращении гражданина либо его уполномоченного представителя в министерство посредством почтового отправления документы, указанные в настоящем пункте, представляются в копиях.

В случае если гражданином либо его уполномоченным представителем не представлены по собственной инициативе документы, указанные в подпунктах «а» - «г» настоящего пункта, сведения, содержащиеся в указанных документах, структурное подразделение КГКУ или МФЦ в соответствии с соглашением о взаимодействии, заключенным между МФЦ и министерством (далее - Соглашение), запрашивают в рамках межведомственного информационного взаимодействия, в том числе в электронной форме с использованием единой системы межведомственного электронного взаимодействия (далее - СМЭВ) и подключаемых к ней региональных СМЭВ, а также Единой государственной информационной системы социального обеспечения (далее - ЕГИССО), не позднее двух рабочих дней со дня поступления заявления и приложенных к нему документов в структурное подразделение КГКУ или МФЦ.

В случае направления МФЦ межведомственных запросов сведения, полученные на основании межведомственных запросов, передаются в структурное подразделение КГКУ в течение одного рабочего дня со дня поступления в МФЦ указанных сведений, но не позднее пяти рабочих дней со дня поступления заявления и прилагаемых к нему документов в МФЦ.»;

1.8. В пункте 2.4:

исключить абзацы первый, второй;

считать абзац третий абзацем первым и заменить слова «документов, указанных в пункте 2.1 настоящего Порядка,» словами «заявления и прилагаемых к нему документов»;

считать абзацы пятый, шестой абзацами третьим, четвертым и заменить по тексту слова «документов, указанных в пункте 2.1 настоящего Порядка,» словами «заявления и прилагаемых к нему документов»;

1.9. Изложить пункты 2.5, 2.6 в следующей редакции:

«2.5. Структурное подразделение КГКУ при поступлении заявления и прилагаемых к нему документов формирует электронное дело гражданина (далее - электронное дело) в государственной информационной системе Приморского края «Адресная социальная помощь» и не позднее 20 рабочих дней со дня поступления заявления и прилагаемых к нему документов направляет электронное дело в министерство.

2.6. Министерство не позднее тридцати рабочих дней со дня поступления заявления и прилагаемых к нему документов принимает решение о предоставлении социальной выплаты на приобретение жилого помещения семье, в которой родилось одновременно трое и более детей, и о включении семьи в список получателей социальной выплаты (далее соответственно - решение о предоставлении выплаты и включении в список, список получателей) либо решение об отказе в предоставлении социальной выплаты.»;

1.10. Изложить пункт 2.7 в следующей редакции:

«2.7. Министерство в день принятия решения о предоставлении выплаты и включении в список включает семью в список получателей в хронологической последовательности по мере поступления заявлений в структурное подразделение КГКУ, МФЦ или министерство.»;

1.11. В пункте 2.8:

изложить подпункт «а» в следующей редакции:

«а) отсутствие у гражданина права на получение социальной выплаты;»;

заменить в подпункте «г» слова «в пункте 2.1» словами «в пункте 2.2»;

1.12. Изложить пункт 2.10 в следующей редакции:

«2.10. Право на получение социальной выплаты удостоверяется свидетельством. Министерство в течение трех рабочих дней со дня принятия решения о предоставлении выплаты и включении в список готовит проект свидетельства по форме согласно приложению № 3 к настоящему Порядку и направляет его на подписание уполномоченному должностному лицу Правительства Приморского края.»;

1.13. Заменить в абзаце первом пункта 2.11:

слова «заместителем председателя Правительства Приморского края, курирующим вопросы труда и социальной политики» словами «уполномоченным должностным лицом Правительства Приморского края»;

1.14. Исключить в абзаце втором пункта 2.12 слова «Датой выдачи свидетельства является дата его подписания уполномоченным должностным лицом Правительства Приморского края.»;

1.15. В пункте 2.14:

заменить в абзаце одиннадцатом слова «засвидетельствованное в установленном законодательством Российской Федерации порядке» словами «нотариально удостоверенное»;

заменить в абзаце двенадцатом слова «участия в долевом строительстве уполномоченным представителем)» словами «законодательством порядке»;

1.16. Изложить пункт 2.15 в следующей редакции:

«2.15. В день поступления документов, указанных в пункте 2.14 настоящего Порядка, специалист структурного подразделения КГКУ вводит электронные образы указанных документов в электронное дело.

Оригиналы документов, указанных в пункте 2.14 настоящего Порядка, на бумажном носителе передаются в министерство в течение трех рабочих дней со дня их поступления в структурное подразделение КГКУ.»;

1.17. Исключить в абзаце четвертом пункта 2.17 слова «и сделок с ним»;

1.18. Изложить пункт 2.18 в следующей редакции:

«2.18. Для перечисления средств социальной выплаты министерство в течение пяти рабочих дней со дня поступления договора (договоров) готовит и направляет в краевое государственное казенное учреждение «Центр бухгалтерского обслуживания» (далее - Центр бухгалтерского обслуживания) реестр граждан - получателей социальной выплаты с указанием суммы социальной выплаты, реквизитов свидетельства и договора (договоров).

Центр бухгалтерского обслуживания во исполнение соглашения о передаче централизуемых полномочий Центру бухгалтерского обслуживания, заключенного с министерством, готовит и представляет в Управление Федерального казначейства по Приморскому краю распоряжение о совершении казначейских платежей на перечисление с лицевого счета министерства, открытого в Управлении Федерального казначейства по Приморскому краю, средств социальной выплаты на расчетный счет продавца жилого помещения в течение пяти рабочих дней со дня поступления бюджетных средств на лицевой счет министерства на основании договора (договоров) купли-продажи жилого помещения или на счет, указанный в договоре участия в долевом строительстве, в течение пяти рабочих дней со дня поступления бюджетных средств на лицевой счет министерства на основании договора участия в долевом строительстве.»;

1.19. Заменить в пункте 2.19 слова «ГКУ Приморским казначейством» словами «Центром бухгалтерского обслуживания»;

1.20. Дополнить приложение № 1 после слова «ЗАЯВЛЕНИЕ» словами «о предоставлении социальной выплаты»;

1.21. Заменить в приложении № 3 слова «Дата выдачи» словами «Дата подписания».

2. Департаменту информационной политики Приморского края обеспечить официальное опубликование настоящего постановления.

Первый вице-губернатор Приморского края -
Председатель Правительства Приморского края
В.Г. Щербина

28 ИЮЛЯ 2022 Г.•ЧЕТВЕРГ•№ 55 (1994)
ПРИМОРСКАЯ ГАЗЕТА

ПРАВИТЕЛЬСТВО ПРИМОРСКОГО КРАЯ

ПОСТАНОВЛЕНИЕ № 505-пп

26.07.2022 г. Владивосток

О внесении изменений в постановление Правительства Приморского края от 29 июля 2021 года № 487-пп «Об утверждении Порядка определения объема и условий предоставления в 2021 — 2022 годах из краевого бюджета субсидий на создание и обеспечение деятельности автономной некоммерческой организации «Дирекция по проведению VII Международных спортивных игр «Дети Азии»

На основании Устава Приморского края Правительство Приморского края постановляет:

1. Внести в Порядок определения объема и условий предоставления в 2021 - 2022 годах из краевого бюджета субсидий на создание и обеспечение деятельности автономной некоммерческой организации «Дирекция по проведению VII Международных спортивных игр «Дети Азии», утвержденный постановлением Правительства Приморского края от 29 июля 2021 года № 487-пп «Об утверждении Порядка определения объема и условий предоставления в 2021 - 2022 годах из краевого бюджета субсидий на создание и обеспечение деятельности автономной некоммерческой организации «Дирекция по проведению VII Международных спортивных игр «Дети Азии» (в редакции постановлений Правительства Приморского края от 10 декабря 2021 года № 798-пп, от 31 марта 2022 года № 189-пп) (далее — Порядок), следующие изменения:

1.1. Изложить пункт 2.1.2 Порядка в следующей редакции:

«2.1.2. Найм (аренда) жилых помещений, оплата гостиничных услуг для иногородних сотрудников - по фактическим затратам, но не свыше 35000 (тридцати пяти тысяч) рублей за одного человека в месяц;»;

1.2. Изложить пункт 2.2.14 в следующей редакции:

«2.2.14. Оплата услуг по найму (аренде) жилого помещения, гостиничных услуг для участников физкультурных и спортивных мероприятий по фактическим затратам.

Понятие «гостиничные услуги», используемое в настоящем Порядке, имеет значение, определенное в Федеральном законе от 24 ноября 1996 года № 132-ФЗ «Об основах туристской деятельности в Российской Федерации».

Состав услуг, входящих в гостиничные услуги, определяется требованиями, установленными Положением о классификации гостиниц, утверждаемым в соответствии с частью седьмой статьи 5 Федерального закона «Об основах туристской деятельности в Российской Федерации», в зависимости от вида и категории гостиницы;»;

1.3. Изложить абзацы третий, четвертый пункта 3 Порядка в следующей редакции:

«включения в договоры (соглашения), заключаемые организацией в целях исполнения обязательств по настоящему Порядку, согласия лиц, являющихся поставщиками (подрядчиками, исполнителями) по договорам (соглашениям), на осуществление министерством проверок соблюдения условий и порядка предоставления субсидий, в том числе в части достижения результатов предоставления субсидий, органами государственного финансового контроля проверок в соответствии со статьями 268.1, 269.2 Бюджетного кодекса Российской Федерации, а также на соблюдение запрета на приобретение за счет субсидии иностранной валюты, за исключением операций, осуществляемых в соответствии с валютным законодательством Российской Федерации при закупке (поставке) высокотехнологичного импортного оборудования, сырья и комплектующих изделий;

согласия организации на осуществление министерством проверок соблюдения условий и порядка предоставления субсидий, в том числе в части достижения результатов предоставления субсидий, органами государственного финансового контроля проверок в соответствии со статьями 268.1, 269.2 Бюджетного кодекса Российской Федерации.»;

1.4. Дополнить абзац второй пункта 4 Порядка словами «(в 2022 году неисполненная обязанность не должна превышать 300 тысяч рублей);

1.5. Дополнить абзац пятый пункта 5 Порядка словами «(в 2022 году неисполненная обязанность не должна превышать 300 тысяч рублей)»;

1.6. Изложить абзацы пятый, шестой пункта 9 Порядка в следующей редакции:

«согласие организации на осуществление министерством проверок соблюдения условий и порядка предоставления субсидий, в том числе в части достижения результатов предоставления субсидий, органами государственного финансового контроля проверок в соответствии со статьями 268.1, 269.2 Бюджетного кодекса Российской Федерации, а также на соблюдение запрета на приобретение за счет субсидии иностранной валюты, за исключением операций, осуществляемых в соответствии с валютным законодательством Российской Федерации при закупке (поставке) высокотехнологичного импортного оборудования, сырья и комплектующих изделий;

обязательство организации по включению в договоры (соглашения), заключаемые в целях исполнения обязательств по соглашению, согласия лиц, являющихся поставщиками (подрядчиками, исполнителями), на осуществление министерством проверок соблюдения условий и порядка предоставления субсидий, в том числе в части достижения результатов предоставления субсидий, органами государственного финансового контроля проверок в соответствии со статьями 268.1, 269.2 Бюджетного кодекса Российской Федерации, а также по соблюдению запрета на приобретение за счет субсидии иностранной валюты, за исключением операций, осуществляемых в соответствии с валютным законодательством Российской Федерации при закупке (поставке) высокотехнологичного импортного оборудования, сырья и комплектующих изделий;»;

1.7. Изложить абзац первый пункта 20 в следующей редакции:

«20. Министерство осуществляет проверку соблюдения порядка и условий предоставления субсидий, в том числе в части достижения результатов предоставления субсидии, органы государственного финансового контроля осуществляют проверку в соответствии со статьями 268.1 и 269.2 Бюджетного кодекса Российской Федерации.»;

1.8. Дополнить пункт 1 приложения № 1 к Порядку словами «(в 2022 году неисполненная обязанность не должна превышать 300 тысяч рублей)».

2. Департаменту информационной политики Приморского края обеспечить официальное опубликование настоящего постановления.

Первый вице-губернатор Приморского края -
Председатель Правительства Приморского края
В.Г. Щербина

ПРАВИТЕЛЬСТВО ПРИМОРСКОГО КРАЯ

ПОСТАНОВЛЕНИЕ № 506-пп

26.07.2022 г. Владивосток

О внесении изменений в постановление Администрации Приморского края от 30 августа 2019 года № 564-па «Об утверждении государственной программы Приморского края «Патриотическое воспитание граждан, реализация государственной национальной политики и развитие институтов гражданского общества на территории Приморского края» на 2020-2027 годы»

На основании Устава Приморского края Правительство Приморского края постановляет:

1. Внести в государственную программу Приморского края «Патриотическое воспитание граждан, реализация государственной национальной политики и развитие институтов гражданского общества на территории Приморского края» на 2020-2027 годы, утвержденную постановлением Администрации Приморского края от 30 августа 2019 года № 564-па «Об утверждении государственной программы Приморского края

«Патриотическое воспитание граждан, реализация государственной национальной политики и развитие институтов гражданского общества на территории Приморского края» на 2020-2027 годы» (в редакции постановлений Правительства Приморского края от 17 января 2020 года № 20-пп, от 22 апреля 2020 года № 365-пп, от 26 июня 2020 года № 567-пп, от 25 сентября 2020 года № 843-пп, от 15 апреля 2021 года № 237-пп, от 30 сентября 2021 года № 647-пп, от 15 декабря 2021 года № 810-пп, от 4 мая 2022 года № 286-пп) (далее – государственная программа), следующие изменения:

1.1. Изложить приложение № 2 к государственной программе в новой редакции согласно приложению к настоящему постановлению;

1.2. В Порядке предоставления и расходования субсидий из краевого бюджета бюджетам муниципальных образований Приморского края на поддержку экономического и социального развития коренных малочисленных народов Севера, Сибири и Дальнего Востока Российской Федерации (приложение № 12 к государственной программе):

заменить в пункте 5 слово «предусмотренных» словами «доведенных в установленном порядке»;

изложить пункт 11 в следующей редакции:

«11. Перечисление субсидий в бюджеты муниципальных образований осуществляется с лицевого счета для учета операций по переданным полномочиям получателя бюджетных средств, открытого департаменту в Управлении Федерального казначейства по Приморскому краю (далее - УФК по ПК), в пределах суммы, необходимой для оплаты денежных обязательств по расходам получателей средств местного бюджета, в течение пяти рабочих дней после дня получения УФК по ПК заявки на кассовый расход.»;

1.3. В Порядке предоставления и расходования субсидий из краевого бюджета бюджетам муниципальных образований Приморского края на проведение работ по восстановлению воинских захоронений, находящихся в муниципальной собственности, нанесению имен погибших при защите Отечества на мемориальные сооружения воинских сооружений, на установление мемориальных знаков (приложение № 13 к государственной программе):

исключить абзац пятый пункта 11;

изложить пункт 12 в следующей редакции:

«12. Перечисление субсидий в бюджеты муниципальных образований осуществляется с лицевого счета для учета операций по переданным полномочиям получателя бюджетных средств, открытого инспекции в Управлении Федерального казначейства по Приморскому краю, в пределах суммы, необходимой для оплаты денежных обязательств по расходам получателей средств местного бюджета, в течение пяти рабочих дней после дня получения документов, предусмотренных пунктом 11 настоящего Порядка.»;

дополнить пункт 17 абзацем тринадцатым следующего содержания:

«Основанием для освобождения муниципального образования от применения мер ответственности, установленных настоящим пунктом, является документально подтвержденное наступление обстоятельств непреодолимой силы, установленных в пункте 20 Правил формирования, предоставления и распределения субсидий из федерального бюджета бюджетам субъектов Российской Федерации, утвержденных постановлением Правительства Российской Федерации от 30 сентября 2014 года № 999 «О формировании, предоставлении и распределении субсидий из федерального бюджета бюджетам субъектов Российской Федерации», препятствующих исполнению соответствующих обязательств. Документы, подтверждающие наступление обстоятельств непреодолимой силы, направляются в инспекцию за подписью главы муниципального образования не позднее 1 марта года, следующего за годом предоставления субсидии. Одновременно с указанными документами представляется информация о предпринимаемых мерах по устранению нарушения и персональной ответственности должностных лиц, ответственных за такое нарушение.»;

дополнить абзац первый пункта 19 после слов «в том числе в случае нецелевого использования субсидии,» словами «несоблюдения уровня софинансирования за счет средств бюджета муниципального образования,».

2. Департаменту информационной политики Приморского края обеспечить официальное опубликование настоящего постановления.

Первый вице-губернатор Приморского края –
Председатель Правительства Приморского края
В.Г. Щербина

Приложение
к постановлению
Правительства Приморского края
от 26.07.2022 № 506-пп

«Приложение № 2
к государственной программе Приморского края «Патриотическое воспитание граждан, реализация государственной национальной политики и развитие институтов гражданского общества на территории Приморского края» на 2020-2027 годы

ОСНОВНЫЕ ПАРАМЕТРЫ
потребности в трудовых ресурсах, необходимых для реализации государственной программы Приморского края «Патриотическое воспитание граждан, реализация государственной национальной политики и развитие институтов гражданского общества на территории Приморского края» на 2020-2027 годы

№ п/п	Наименования укрупненных групп направлений подготовки (специальностей, профессий)	Требуемый образовательный уровень																			
		СПО по программам подготовки	СПО по программам подготовки	Высшее образование	Высшее образование	Высшее образование	СПО по программам подготовки)	СПО по программам подготовки	Высшее образование	Высшее образование	Высшее образование	СПО по программам	СПО по программам подготовки	Высшее образование	Высшее образование	Высшее образование	СПО по программам подготовки	СПО по программам	Высшее образование)	Высшее образование	Высшее образование
1	2	3	4	5	6	7	8	9	10	11	12	13	14	15	16	17	18	19	20	21	22
		квалифицированных рабочих (служащих)	специалистов среднего звена	(бакалавриат)	(магистратура)	(специалитет)	квалифицированных рабочих (служащих	специалистов среднего звена	(бакалавриат)	(магистратура)	(специалитет)	подготовки квалифицированных рабочих (служащих)	специалистов среднего звена	(бакалавриат)	(магистратура)	(специалитет)	квалифицированных рабочих (служащих)	подготовки специалистов среднего звена	(бакалавриат	(магистратура)	(специалитет)
		2020					2021					2022					2023				
1	Математические и естественные науки (всего, сумма строк 1.1-1.6)	0	0	0	0	0	0	0	0	0	0	0	0	0	0	0	0	0	0	0	0
1.1	математика и механика	0	0	0	0	0	0	0	0	0	0	0	0	0	0	0	0	0	0	0	0
1.2	компьютерные и информационные науки	0	0	0	0	0	0	0	0	0	0	0	0	0	0	0	0	0	0	0	0
1.3	физика и астрономия	x	x	0	0	0	x	x	0	0	0	x	x	0	0	0	x	x	0	0	0
1.4	химия	0	0	0	0	0	0	0	0	0	0	0	0	0	0	0	0	0	0	0	0
1.5	науки о земле	0	0	0	0	0	0	0	0	0	0	0	0	0	0	0	0	0	0	0	0
1.6	биологические науки	0	0	0	0	0	0	0	0	0	0	0	0	0	0	0	0	0	0	0	0
2	Инженерное дело, технологии и технические науки (всего, сумма строк 2.1-2.23)	0	0	0	0	0	0	0	0	0	0	0	0	0	0	0	0	0	0	0	0

2.1	архитектура	x	0	0	0	0	x	0	0	0	0	x	0	0	0	0	x	0	0	0	0
2.2	физико-технические науки и технологии	0	0	0	0	0	0	0	0	0	0	0	0	0	0	0	0	0	0	0	0
2.3	оружие и системы вооружения	0	0	0	0	0	0	0	0	0	0	0	0	0	0	0	0	0	0	0	0
2.4	химические технологии	0	0	0	0	0	0	0	0	0	0	0	0	0	0	0	0	0	0	0	0
2.5	промышленная экология и биотехнологии	0	0	0	0	0	0	0	0	0	0	0	0	0	0	0	0	0	0	0	0
2.6	техносферная безопасность и природообустройство	0	0	0	0	0	0	0	0	0	0	0	0	0	0	0	0	0	0	0	0
2.7	прикладная геология, горное дело, нефтегазовое дело и геодезия	0	0	0	0	0	0	0	0	0	0	0	0	0	0	0	0	0	0	0	0
2.8	технологии материалов	0	0	0	0	0	0	0	0	0	0	0	0	0	0	0	0	0	0	0	0
2.9	техника и технологии наземного транспорта	0	0	0	0	0	0	0	0	0	0	0	0	0	0	0	0	0	0	0	0
2.10	авиационная и ракетно-космическая техника	0	0	0	0	0	0	0	0	0	0	0	0	0	0	0	0	0	0	0	0
2.11	аэронавигация и эксплуатация авиационной и ракетно-космической техники	0	0	0	0	0	0	0	0	0	0	0	0	0	0	0	0	0	0	0	0
2.12	техника и технологии строительства	0	0	0	0	0	0	0	0	0	0	0	0	0	0	0	0	0	0	0	0
2.13	техника и технологии кораблестроения и водного транспорта	0	0	0	0	0	0	0	0	0	0	0	0	0	0	0	0	0	0	0	0
2.14	управление в технических системах	0	0	0	0	0	0	0	0	0	0	0	0	0	0	0	0	0	0	0	0
2.15	нанотехнологии и наноматериалы	x	x	0	0	0	x	x	0	0	0	x	x	0	0	0	x	x	0	0	0
2.16	технологии легкой промышленности	0	0	0	0	0	0	0	0	0	0	0	0	0	0	0	0	0	0	0	0
2.17	информатика и вычислительная техника	0	0	0	0	0	0	0	0	0	0	0	0	0	0	0	0	0	0	0	0
2.18	информационная безопасность	0	0	0	0	0	0	0	0	0	0	0	0	0	0	0	0	0	0	0	0
2.19	электроника, радиотехника и системы связи	0	0	0	0	0	0	0	0	0	0	0	0	0	0	0	0	0	0	0	0
2.20	фотоника, приборостроение, оптические и биотехнические системы и технологии	x	x	0	0	0	x	x	0	0	0	x	x	0	0	0	x	x	0	0	0
2.21	электро- и теплоэнергетика	0	0	0	0	0	0	0	0	0	0	0	0	0	0	0	0	0	0	0	0
2.22	ядерная энергетика и технологии	x	x	0	0	0	x	x	0	0	0	x	x	0	0	0	x	x	0	0	0
2.23	машиностроение	0	0	0	0	0	0	0	0	0	0	0	0	0	0	0	0	0	0	0	0
3	Здравоохранение и медицинские науки (всего, сумма строк 3.1-3.5)	0	0	0	0	0	0	0	0	0	0	0	0	0	0	0	0	0	0	0	0
3.1	фундаментальная медицина	x	x	0	0	0	x	x	0	0	0	x	x	0	0	0	x	x	0	0	0
3.2	клиническая медицина	x	x	0	0	0	x	x	0	0	0	x	x	0	0	0	x	x	0	0	0
3.3	науки о здоровье и профилактическая медицина	x	x	0	0	0	x	x	0	0	0	x	x	0	0	0	x	x	0	0	0
3.4	фармация	x	x	0	0	0	x	x	0	0	0	x	x	0	0	0	x	x	0	0	0
3.5	сестринское дело	0	0	0	0	0	0	0	0	0	0	0	0	0	0	0	0	0	0	0	0
4	Сельское хозяйство и сельскохозяйственные науки (всего, сумма строк 4.1-4.2)	0	0	0	0	0	0	0	0	0	0	0	0	0	0	0	0	0	0	0	0
4.1	сельское, лесное и рыбное хозяйство	0	0	0	0	0	0	0	0	0	0	0	0	0	0	0	0	0	0	0	0
4.2	ветеринария и зоотехния	0	0	0	0	0	0	0	0	0	0	0	0	0	0	0	0	0	0	0	0
5	Науки об обществе (всего, сумма строк 5.1-5.7)	0	0	0	0	0	0	0	1	1	0	0	0	1	1	0	0	0	0	3	3
5.1	психологические науки	0	0	0	0	0	0	0	0	0	0	0	0	0	0	0	0	0	0	0	0
5.2	экономика и управление	0	0	0	0	0	0	0	0	0	0	0	0	0	0	0	0	0	0	0	0
5.3	социология и социальная работа	0	0	0	0	0	0	0	1	1	0	0	0	1	1	0	0	0	0	2	2
5.4	юриспруденция	0	0	0	0	0	0	0	0	0	0	0	0	0	0	0	0	0	0	0	0
5.5	политические науки и регионоведение	0	0	0	0	0	0	0	0	0	0	0	0	0	0	0	0	0	0	1	1
5.6	средства массовой информации и информационно-библиотечное дело	0	0	0	0	0	0	0	0	0	0	0	0	0	0	0	0	0	0	0	0
5.7	сервис и туризм	0	0	0	0	0	0	0	0	0	0	0	0	0	0	0	0	0	0	0	0
6	Образование и педагогические науки, всего	0	0	0	0	0	0	0	1	1	0	0	0	0	1	1	0	0	0	3	3
6.1	образование и педагогические науки	0	0	0	0	0	0	0	1	1	0	0	0	0	1	1	0	0	0	3	3
7	Гуманитарные науки (всего, сумма строк 7.1-7.5)	0	0	0	0	0	0	0	0	0	0	0	0	0	0	0	0	0	0	2	2
7.1	языкознание и литературоведение	0	0	0	0	0	0	0	0	0	0	0	0	0	0	0	0	0	0	0	0
7.2	история и археология	0	0	0	0	0	0	0	0	0	0	0	0	0	0	0	0	0	0	0	0
7.3	философия, этика и религиоведение	0	0	0	0	0	0	0	0	0	0	0	0	0	0	0	0	0	0	1	1
7.4	теология	0	0	0	0	0	0	0	0	0	0	0	0	0	0	0	0	0	0	1	1
7.5	физическая культура и спорт	0	0	0	0	0	0	0	0	0	0	0	0	0	0	0	0	0	0	0	0
8	Искусство и культура (всего, сумма строк 8.1-8.6)	0	0	0	0	0	0	0	0	0	0	0	0	0	0	0	0	0	0	0	0
8.1	искусствознание	0	0	0	0	0	0	0	0	0	0	0	0	0	0	0	0	0	0	0	0
8.2	культуроведение и социокультурные проекты	0	0	0	0	0	0	0	0	0	0	0	0	0	0	0	0	0	0	0	0
8.3	сценические искусства и литературное творчество	0	0	0	0	0	0	0	0	0	0	0	0	0	0	0	0	0	0	0	0
8.4	музыкальное искусство	0	0	0	0	0	0	0	0	0	0	0	0	0	0	0	0	0	0	0	0
8.5	изобразительное и прикладные виды искусств	0	0	0	0	0	0	0	0	0	0	0	0	0	0	0	0	0	0	0	0
8.6	экранное искусство	0	0	0	0	0	0	0	0	0	0	0	0	0	0	0	0	0	0	0	0

№ п/п	Наименования укрупненных групп направлений подготовки (специальностей, профессий)	Требуемый образовательный уровень																			
		СПО по программам подготовки квалифицированных рабочих (служащих)	СПО по программам подготовки специалистов среднего звена	Высшее образование (бакалавриат)	Высшее образование (магистратура)	Высшее образование (специалитет)	СПО по программам подготовки квалифицированных рабочих (служащих)	СПО по программам подготовки специалистов среднего звена	Высшее образование (бакалавриат)	Высшее образование (магистратура)	Высшее образование (специалитет)	СПО по программам подготовки квалифицированных рабочих (служащих)	СПО по программам подготовки специалистов среднего звена	Высшее образование (бакалавриат)	Высшее образование (магистратура)	Высшее образование (специалитет)	СПО по программам подготовки квалифицированных рабочих (служащих)	СПО по программам подготовки специалистов среднего звена	Высшее образование (бакалавриат)	Высшее образование (магистратура)	Высшее образование (специалитет)
		2024					2025					2026					2027				
1	Математические и естественные науки (всего, сумма строк 1.1-1.6)	0	0	0	0	0	0	0	0	0	0	0	0	0	0	0	0	0	0	0	0
1.1	математика и механика	0	0	0	0	0	0	0	0	0	0	0	0	0	0	0	0	0	0	0	0
1.2	компьютерные и информационные науки	0	0	0	0	0	0	0	0	0	0	0	0	0	0	0	0	0	0	0	0
1.3	физика и астрономия	x	x	0	0	0	x	x	0	0	0	x	x	0	0	0	x	x	0	0	0
1.4	химия	0	0	0	0	0	0	0	0	0	0	0	0	0	0	0	0	0	0	0	0
1.5	науки о земле	0	0	0	0	0	0	0	0	0	0	0	0	0	0	0	0	0	0	0	0
1.6	биологические науки	0	0	0	0	0	0	0	0	0	0	0	0	0	0	0	0	0	0	0	0
2	Инженерное дело, технологии и технические науки (всего, сумма строк 2.1-2.23)	0	0	0	0	0	0	0	0	0	0	0	0	0	0	0	0	0	0	0	0
2.1	архитектура	x	0	0	0	0	x	0	0	0	0	x	0	0	0	0	x	0	0	0	0
2.2	физико-технические науки и технологии	0	0	0	0	0	0	0	0	0	0	0	0	0	0	0	0	0	0	0	0
2.3	оружие и системы вооружения	0	0	0	0	0	0	0	0	0	0	0	0	0	0	0	0	0	0	0	0
2.4	химические технологии	0	0	0	0	0	0	0	0	0	0	0	0	0	0	0	0	0	0	0	0
2.5	промышленная экология и биотехнологии	0	0	0	0	0	0	0	0	0	0	0	0	0	0	0	0	0	0	0	0
2.6	техносферная безопасность и природообустройство	0	0	0	0	0	0	0	0	0	0	0	0	0	0	0	0	0	0	0	0
2.7	прикладная геология, горное дело, нефтегазовое дело и геодезия	0	0	0	0	0	0	0	0	0	0	0	0	0	0	0	0	0	0	0	0
2.8	технологии материалов	0	0	0	0	0	0	0	0	0	0	0	0	0	0	0	0	0	0	0	0
2.9	техника и технологии наземного транспорта	0	0	0	0	0	0	0	0	0	0	0	0	0	0	0	0	0	0	0	0
2.10	авиационная и ракетно-космическая техника	0	0	0	0	0	0	0	0	0	0	0	0	0	0	0	0	0	0	0	0
2.11	аэронавигация и эксплуатация авиационной и ракетно-космической техники	0	0	0	0	0	0	0	0	0	0	0	0	0	0	0	0	0	0	0	0
2.12	техника и технологии строительства	0	0	0	0	0	0	0	0	0	0	0	0	0	0	0	0	0	0	0	0
2.13	техника и технологии кораблестроения и водного транспорта	0	0	0	0	0	0	0	0	0	0	0	0	0	0	0	0	0	0	0	0
2.14	управление в технических системах	0	0	0	0	0	0	0	0	0	0	0	0	0	0	0	0	0	0	0	0
2.15	нанотехнологии и наноматериалы	x	x	0	0	0	x	x	0	0	0	x	x	0	0	0	x	x	0	0	0
2.16	технологии легкой промышленности	0	0	0	0	0	0	0	0	0	0	0	0	0	0	0	0	0	0	0	0
2.17	информатика и вычислительная техника	0	0	0	0	0	0	0	0	0	0	0	0	0	0	0	0	0	0	0	0
2.18	информационная безопасность	0	0	0	0	0	0	0	0	0	0	0	0	0	0	0	0	0	0	0	0

2.19	электроника, радиотехника и системы связи	0	0	0	0	0	0	0	0	0	0	0	0	0	0	0	0	0	0	0	0
2.20	фотоника, приборостроение, оптические и биотехнические системы и технологии	x	x	0	0	0	x	x	0	0	0	x	x	0	0	0	x	x	0	0	0
2.21	электро- и теплоэнергетика	0	0	0	0	0	0	0	0	0	0	0	0	0	0	0	0	0	0	0	0
2.22	ядерная энергетика и технологии	x	x	0	0	0	x	x	0	0	0	x	x	0	0	0	x	x	0	0	0
2.23	машиностроение	0	0	0	0	0	0	0	0	0	0	0	0	0	0	0	0	0	0	0	0
3	Здравоохранение и медицинские науки (всего, сумма строк 3.1-3.5)	0	0	0	0	0	0	0	0	0	0	0	0	0	0	0	0	0	0	0	0
3.1	фундаментальная медицина	x	x	0	0	0	x	x	0	0	0	x	x	0	0	0	x	x	0	0	0
3.2	клиническая медицина	x	x	0	0	0	x	x	0	0	0	x	x	0	0	0	x	x	0	0	0
3.3	науки о здоровье и профилактическая медицина	x	x	0	0	0	x	x	0	0	0	x	x	0	0	0	x	x	0	0	0
3.4	фармация	x	x	0	0	0	x	x	0	0	0	x	x	0	0	0	x	x	0	0	0
3.5	сестринское дело	0	0	0	0	0	0	0	0	0	0	0	0	0	0	0	0	0	0	0	0
4	Сельское хозяйство и сельскохозяйственные науки (всего, сумма строк 4.1-4.2)	0	0	0	0	0	0	0	0	0	0	0	0	0	0	0	0	0	0	0	0
4.1	сельское, лесное и рыбное хозяйство	0	0	0	0	0	0	0	0	0	0	0	0	0	0	0	0	0	0	0	0
4.2	ветеринария и зоотехния	0	0	0	0	0	0	0	0	0	0	0	0	0	0	0	0	0	0	0	0
5	Науки об обществе (всего, сумма строк 5.1-5.7)	0	0	0	3	3	0	0	0	3	3	0	0	0	3	3	0	0	0	3	3
5.1	психологические науки	0	0	0	0	0	0	0	0	0	0	0	0	0	0	0	0	0	0	0	0
5.2	экономика и управление	0	0	0	0	0	0	0	0	0	0	0	0	0	0	0	0	0	0	0	0
5.3	социология и социальная работа	0	0	0	2	2	0	0	0	2	2	0	0	0	2	2	0	0	0	2	2
5.4	юриспруденция	0	0	0	0	0	0	0	0	0	0	0	0	0	0	0	0	0	0	0	0
5.5	политические науки и регионоведение	0	0	0	1	1	0	0	0	1	1	0	0	0	1	1	0	0	0	1	1
5.6	средства массовой информации и информационно-библиотечное дело	0	0	0	0	0	0	0	0	0	0	0	0	0	0	0	0	0	0	0	0
5.7	сервис и туризм	0	0	0	0	0	0	0	0	0	0	0	0	0	0	0	0	0	0	0	0
6	Образование и педагогические науки, всего	0	0	0	3	3	0	0	0	3	3	0	0	0	3	3	0	0	0	3	3
6.1	образование и педагогические науки	0	0	0	3	3	0	0	0	3	3	0	0	0	3	3	0	0	0	3	3
7	Гуманитарные науки (всего, сумма строк 7.1-7.5)	0	0	0	2	2	0	0	0	2	2	0	0	0	2	2	0	0	0	2	2
7.1	языкознание и литературоведение	0	0	0	0	0	0	0	0	0	0	0	0	0	0	0	0	0	0	0	0
7.2	история и археология	0	0	0	0	0	0	0	0	0	0	0	0	0	0	0	0	0	0	0	0
7.3	философия, этика и религиоведение	0	0	0	1	1	0	0	0	1	1	0	0	0	1	1	0	0	0	1	1
7.4	теология	0	0	0	1	1	0	0	0	1	1	0	0	0	1	1	0	0	0	1	1
7.5	физическая культура и спорт	0	0	0	0	0	0	0	0	0	0	0	0	0	0	0	0	0	0	0	0
8	Искусство и культура (всего, сумма строк 8.1-8.6)	0	0	0	0	0	0	0	0	0	0	0	0	0	0	0	0	0	0	0	0
8.1	искусствознание	0	0	0	0	0	0	0	0	0	0	0	0	0	0	0	0	0	0	0	0
8.2	культуроведение и социокультурные проекты	0	0	0	0	0	0	0	0	0	0	0	0	0	0	0	0	0	0	0	0
8.3	сценические искусства и литературное творчество	x	x	0	0	0	x	x	0	0	0	x	x	0	0	0	x	x	0	0	0
8.4	музыкальное искусство	0	0	0	0	0	0	0	0	0	0	0	0	0	0	0	0	0	0	0	0
8.5	изобразительное и прикладные виды искусств	0	0	0	0	0	0	0	0	0	0	0	0	0	0	0	0	0	0	0	0
8.6	экранное искусство	0	0	0	0	0	0	0	0	0	0	0	0	0	0	0	0	0	0	0	0

ПРАВИТЕЛЬСТВО ПРИМОРСКОГО КРАЯ

ПОСТАНОВЛЕНИЕ № 510-пп

27.07.2022 г. Владивосток

О внесении изменений в постановление Правительства Приморского края от 13 февраля 2020 года № 107-пп «Об утверждении Положения о государственной жилищной инспекции Приморского края»

На основании Устава Приморского края Правительство Приморского края постановляет:

1. Внести в Положение о государственной жилищной инспекции Приморского края, утвержденное постановлением Правительства Приморского края от 13 февраля 2020 года № 107-пп «Об утверждении Положения о государственной жилищной инспекции Приморского края» (в редакции постановления Правительства Приморского края от 26 марта 2020 № 257-пп), следующие изменения:

1.1. Изложить пункт 1.2 в следующей редакции:

«1.2. Инспекция формируется Правительством Приморского края, возглавляющим органы исполнительной власти Приморского края.»;

1.2. Изложить пункт 1.7 в следующей редакции:

«1.7. Место нахождения инспекции - г. Владивосток, ул. 1-я Морская, д. 2.»;

1.3. Изложить раздел II в следующей редакции:

«II. ПОЛНОМОЧИЯ

2.1. Инспекция осуществляет следующие полномочия:

2.1.1. Осуществляет региональный государственный жилищный контроль (надзор) в Приморском крае;

2.1.2. Оценку соблюдения обязательных требований к обеспечению доступности для инвалидов объектов социальной, инженерной и транспортной инфраструктуры и предоставляемых услуг посредством осуществления регионального государственного жилищного контроля (надзора) в Приморском крае;

2.1.3. Региональный государственный лицензионный контроль за осуществлением предпринимательской деятельности по управлению многоквартирными домами в Приморском крае;

2.1.4. Осуществляет лицензирование предпринимательской деятельности по управлению многоквартирными домами;

2.1.5. Осуществляет контроль (надзор) за соблюдением региональными операторами требований, установленных жилищным законодательством, законодательством об энергосбережении и о повышении энергетической эффективности, к использованию и сохранности жилищного фонда независимо от его формы собственности в порядке, установленном Правительством Российской Федерации;

2.1.6. Осуществляет надзор за соблюдением требований к формированию фонда капитального ремонта;

2.1.7. Осуществляет ведение реестра уведомлений о выбранном собственниками помещений в соответствующем многоквартирном доме способе формирования фонда капитального ремонта, реестра специальных счетов;

2.1.8. Осуществляет информирование органа местного самоуправления муниципальных образований Приморского края и регионального оператора о многоквартирных домах, собственники помещений в которых не выбрали способ формирования фондов капитального ремонта и (или) не реализовали его;

2.1.9. Осуществляет сбор сведений о многоквартирных домах, собственники помещений в которых формируют фонды капитального ремонта на счете, счетах регионального оператора, о поступлении взносов на капитальный ремонт от собственников помещений в таких многоквартирных домах, о размере средств, начисленных в качестве взносов на капитальный ремонт, о размере средств, поступивших в качестве взносов на капитальный ремонт, о размере израсходованных средств на капитальный ремонт со специального счета, о размере остатка средств на специальном счете, о заключении договора займа и (или) кредитного договора на проведение капитального ремонта с приложением заверенных копий таких договоров;

2.1.10. Представляет сведения, указанные в подпунктах 2.1.7 - 2.1.9 пункта 2.1 настоящего Положения, в федеральный орган исполнительной власти, осуществляющий функции по выработке и реализации государственной политики и нормативно-правовому регулированию в сфере социально-экономического развития субъектов Российской Федерации и муниципальных образований, строительства, архитектуры, градостроительства (за исключением государственного технического учета и технической инвентаризации объектов капитального строительства) и жилищно-коммунального хозяйства;

2.1.11. Осуществляет прием и учет представляемых товариществом собственников жилья, жилищным, жилищно-строительным кооперативом или иным специализированным потребительским кооперативом уведомлений о начале осуществления деятельности по управлению многоквартирными домами;

2.1.12. Осуществляет во исполнение Федерального закона от 21 июля 2014 года № 209-ФЗ «О государственной информационной системе жилищно-коммунального хозяйства» (далее — Федеральный закон № 209-ФЗ):

ведение в государственной информационной системе жилищно-коммунального хозяйства (далее - Система) реестра уведомлений о выбранном собственниками помещений в многоквартирных домах способе управления многоквартирными домами;

ведение в Системе реестра уведомлений о выбранном собственниками помещений в многоквартирных домах способе формирования фонда капитального ремонта;

ведение в Системе реестра счетов, в том числе специальных счетов, открытых в целях формирования фондов капитального ремонта;

размещение в Системе информации, предусмотренной Федеральным законом № 209-ФЗ;

2.1.13. Осуществляет обеспечение беспрепятственного доступа инвалидов и других маломобильных групп населения к объектам (зданиям, строениям, сооружениям, помещениям) в пределах своих полномочий в соответствии с действующим законодательством;

2.1.14. Обеспечивает при реализации своих полномочий приоритет целей и задач по содействию развитию конкуренции на товарных рынках в установленной сфере деятельности;

2.1.15. Разрабатывает проекты правовых актов Приморского края по вопросам, входящим в компетенцию инспекции;

2.1.16. Обеспечивает в пределах своей компетенции защиту сведений, составляющих государственную тайну;

2.1.17. Обеспечивает мобилизационную подготовку инспекции;

2.1.18. Осуществляет функции главного распорядителя и получателя средств краевого бюджета, предусмотренных на реализацию возложенных на инспекцию полномочий, в соответствии с Бюджетным кодексом Российской Федерации;

2.1.19. Осуществляет противодействие коррупции в пределах своих полномочий;

2.1.20. Оказывает гражданам бесплатную юридическую помощь в виде правового консультирования в устной и письменной форме по вопросам, относящимся к компетенции инспекции, в порядке, установленном законодательством Российской Федерации для рассмотрения обращений граждан;

2.1.21. Осуществляет мониторинг правоприменения в Приморском крае по вопросам, относящимся к компетенции инспекции, в порядке, установленном действующим законодательством;

2.1.22. Осуществляет внутренний финансовый контроль и внутренний финансовый аудит в пределах своих полномочий;

2.1.23. Осуществляет меры по противодействию терроризму в пределах своих полномочий, в том числе принимает меры по выявлению и устранению факторов, способствующих возникновению и распространению идеологии терроризма, и другие мероприятия по противодействию терроризму, участвует в противодействии экстремистской деятельности в пределах своих полномочий;

2.1.24. Осуществляет закупку товаров, работ, услуг, связанных с обеспечением деятельности инспекции, а также в целях реализации полномочий в установленной сфере деятельности в порядке, установленном законодательством Российской Федерации;

2.1.25. Организует хранение, комплектование, учет и использование архивных документов, образовавшихся в процессе деятельности инспекции;

2.1.26. Выдает предписания о прекращении нарушений обязательных требований, об устранении выявленных нарушений, о проведении контрольных (надзорных) мероприятий по обеспечению соблюдения обязательных требований в пределах своей компетенции;

2.1.27. Составляет протоколы об административных правонарушениях и осуществляет производство по делам об административных правонарушениях в пределах своей компетенции в случаях и порядке, предусмотренных законодательством об административных правонарушениях, направляет протоколы об административных правонарушениях в установленном порядке в судебные органы;

2.1.28. Обращается в судебные органы по вопросам, относящимся к компетенции инспекции;

2.1.29. Направляет материалы о нарушениях законодательства Российской Федерации в области жилищного надзора в органы внутренних дел, прокуратуру, судебные органы;

2.1.30. Осуществляет иные полномочия в установленной сфере деятельности, предусмотренные действующим законодательством.

2.2. В целях реализации полномочий в установленной сфере деятельности инспекция имеет право:

2.2.1. Направлять представителей инспекции в контрольные и надзорные органы для участия в проводимых ими проверках;

2.2.2. Организовывать проведение совещаний, семинаров, конференций и других мероприятий по вопросам, входящим в компетенцию инспекции;

2.2.3. Создавать и участвовать в работе комиссий, советов по вопросам, входящим в компетенцию инспекции;

2.2.4. Пользоваться в установленном порядке базами данных информационных систем, введенных в эксплуатацию в Правительстве Приморского края и в иных государственных органах, по согласованию с ними;

2.2.5. Использовать системы связи и коммуникации;

2.2.6. Представлять в пределах своей компетенции интересы Приморского края в органах государственной власти, органах местного самоуправления муниципальных образований Приморского края, а также организациях;

2.2.7. Привлекать для проведения проверок юридических лиц и индивидуальных предпринимателей, отдельных специалистов и экспертов, организации, органы исполнительной власти Приморского края, территориальные органы федеральных органов исполнительной власти, органы местного самоуправления муниципальных образований Приморского края (по согласованию с руководителями соответствующих органов);

2.2.8. Запрашивать в установленном порядке необходимые материалы и информацию от федеральных органов исполнительной власти, в том числе их территориальных органов, Законодательного Собрания Приморского края, органов исполнительной власти Приморского края, органов местного самоуправления муниципальных образований Приморского края, а также организаций и должностных лиц для решения вопросов, отнесенных к компетенции инспекции;

2.2.9. Создавать координационные и совещательные органы по вопросам, отнесенным к компетенции инспекции.»;

1.4. В пункте 3.1:

дополнить абзац первый после слов «Губернатором Приморского края» словами «либо уполномоченным им должностным лицом»;

изложить абзац третий в следующей редакции:

«Руководитель инспекции непосредственно подчиняется заместителю Председателя Правительства Приморского края, курирующему деятельность инспекции.»;

1.5. Изложить пункт 3.3 в следующей редакции:

«3.3. Руководитель инспекции:

осуществляет общее руководство деятельностью инспекции;

распределяет обязанности между заместителями руководителя и сотрудниками инспекции;

представляет в Правительство Приморского края предложения по вопросам структуры и штатной численности инспекции;

вносит представителю нанимателя предложения о поощрении сотрудников инспекции и применении к ним мер дисциплинарной ответственности;

в установленном порядке утверждает положения о структурных подразделениях инспекции и утверждает должностные регламенты сотрудников инспекции;

без доверенности представляет инспекцию в отношениях с иными органами государственной власти, органами местного самоуправления муниципальных образований Приморского края и организациями;

участвует в заседаниях, совещаниях, проводимых Губернатором Приморского края, Первым вице-губернатором Приморского края - Председателем Правительства Приморского края, вице-губернатором Приморского края — заместителем Председателя Правительства Приморского края, заместителями Председателя Правительства Приморского края, заместителями Председателя Правительства Приморского края - министрами, в заседаниях Правительства Приморского края, в других совещаниях и заседаниях федерального и регионального уровня при обсуждении вопросов, отнесенных к компетенции инспекции;

обеспечивает условия для профессионального развития сотрудников инспекции;

заключает государственные контракты, договоры, подписывает соглашения по вопросам, отнесенным к ведению инспекции;

в пределах своей компетенции издает приказы по вопросам внутренней организации работы инспекции, иным вопросам, относящимся к компетенции инспекции, выдает доверенности.».

2. Департаменту информационной политики Приморского края обеспечить официальное опубликование настоящего постановления.

Первый вице-губернатор Приморского края –
Председатель Правительства Приморского края
В.Г. Щербина

АДМИНИСТРАЦИЯ ГОРОДА ВЛАДИВОСТОКА

П О С Т А Н О В Л Е Н И Е

26.07.2022 г. Владивосток № 1751

Об утверждении Порядка предоставления субсидий муниципальным унитарным предприятиям города Владивостока из бюджета Владивостокского городского округа в целях финансового обеспечения или возмещения затрат на уплату лизинговых платежей по договорам финансовой аренды (лизинга) и о внесении изменения в постановление администрации города Владивостока от 19.08.2021 № 3325 «Об утверждении Порядка предоставления субсидий из бюджета Владивостокского городского округа в целях возмещения недополученных доходов в связи с выполнением работ, оказанием услуг муниципальными унитарными предприятиями города Владивостока»

Руководствуясь Бюджетным кодексом Российской Федерации, Федеральным законом от 06.10.2003 № 131-ФЗ «Об общих принципах организации местного самоуправления в Российской Федерации», Федеральным законом от 14.11.2002 № 161-ФЗ «О государственных и муниципальных унитарных предприятиях», постановлением Правительства Российской Федерации от 18.09.2020 № 1492 «Об общих требованиях к нормативным правовым актам, муниципальным правовым актам, регулирующим предоставление субсидий, в том числе грантов в форме субсидий, юридическим лицам, индивидуальным предпринимателям, а также физическим лицам - производителям товаров, работ, услуг, и о признании утратившими силу некоторых актов Правительства Российской Федерации и отдельных положений некоторых актов Правительства Российской Федерации», Уставом города Владивостока, администрация города Владивостока

п о с т а н о в л я е т:

1. Утвердить Порядок предоставления субсидий муниципальным унитарным предприятиям города Владивостока из бюджета Владивостокского городского округа в целях финансового обеспечения или возмещения затрат на уплату лизинговых платежей по договорам финансовой аренды (лизинга) (приложение).

2. Внести в приложение к постановлению администрации города Владивостока от 19.08.2021 № 3325 «Об утверждении Порядка предоставления субсидий из бюджета Владивостокского городского округа в целях возмещения недополученных доходов в связи с выполнением работ, оказанием услуг муниципальными унитарными предприятиями города Владивостока» следующее изменение: пункт 1.6 раздела 1 дополнить словами «, кроме расходов по оплате приобретаемого ими по договору финансовой аренды (лизинга) движимого имущества».

3. Управлению по работе со СМИ администрации города Владивостока (Козлова В.В.) опубликовать настоящее постановление в официальных средствах массовой информации и разместить на официальном сайте администрации города Владивостока www.vlc.ru.

4. Настоящее постановление вступает в силу со дня его официального опубликования.

5. Контроль исполнения настоящего постановления возложить на заместителя главы администрации Акульшина М.И.

Глава города К.В. Шестаков

Приложение к постановлению
администрации города Владивостока
от 26.07.2022 № 1751

Порядок предоставления субсидий муниципальным унитарным предприятиям города Владивостока из бюджета Владивостокского городского округа в целях финансового обеспечения или возмещения затрат на уплату лизинговых платежей по договорам финансовой аренды (лизинга)

1. Общие положения о предоставлении субсидий

1.1. Настоящий Порядок предоставления субсидий муниципальным унитарным предприятиям города Владивостока из бюджета Владивостокского городского округа в целях финансового обеспечения или возмещения затрат на уплату лизинговых платежей по договорам финансовой аренды (лизинга) (далее – Порядок) определяет цель, категории и критерии получателей субсидий, условия и порядок предоставления субсидий, требования к отчетности и требования об осуществлении контроля за соблюдением условий и порядка предоставления субсидий на приобретение движимого имущества.

1.2. Для целей Порядка к движимому имуществу относятся:

- специализированная коммунальная техника, включая снегоуборочную технику и средства малой механизации, используемая получателями субсидий для оказания жилищно-коммунальных услуг населению и благоустройства территории;
- оборудование, используемое получателями субсидий для нужд топливно-энергетического комплекса;
- автотранспортные средства (кроме легковых автомобилей), используемые получателями субсидий для осуществления перевозки пассажиров и багажа городским общественным транспортом.

1.3. Субсидии предоставляются в целях финансового обеспечения или возмещения затрат на уплату лизинговых платежей по договорам финансовой аренды (лизинга) (далее – договор лизинга), заключенным муниципальными унитарными предприятиями города Владивостока в целях приобретения движимого имущества (далее – субсидии).

1.4. Получателями субсидий являются муниципальные унитарные предприятия города Владивостока, осуществляющие свою деятельность по выполнению работ, оказанию услуг по регулируемым тарифам (нормативам) и (или) по тарифам (нормативам), установленным администрацией города Владивостока, в сфере городского пассажирского транспорта, топливно-энергетического комплекса, содержания жилищного фонда, и имеющие на праве хозяйственного ведения имущество, собственником которого является Владивостокский городской округ (далее - муниципальные унитарные предприятия, получатели субсидий).

1.5. Субсидии носят целевой характер, не могут быть израсходованы на иные цели, не предусмотренные настоящим Порядком, и предоставляются на безвозмездной и безвозвратной основе, кроме случаев, предусмотренных пунктом 4.2 раздела 4 настоящего Порядка.

1.6. Главными распорядителями средств бюджета Владивостокского городского округа, до которых в соответствии с бюджетным законодательством Российской Федерации как до получателей бюджетных средств доведены лимиты бюджетных обязательств на предоставление субсидий, являются: в сфере городского пассажирского транспорта – управление транспорта администрации города Владивостока, в сфере топливно-энергетического комплекса – администрация города Владивостока, в сфере содержания жилищного фонда – управление содержания жилищного фонда администрации города Владивостока (далее – соответствующий отраслевой орган).

1.7. Субсидии предоставляются получателям субсидий в пределах бюджетных ассигнований, предусмотренных в бюджете Владивостокского городского округа на эти цели в текущем финансовом году.

1.8. Информация о субсидиях в установленном порядке размещается на едином портале бюджетной системы Российской Федерации в информационно-телекоммуникационной сети Интернет.

2. Условия и порядок предоставления субсидий

2.1. Требования, которым должны соответствовать получатели субсидий на первое число месяца, в котором получатели субсидий обращаются за предоставлением субсидий:

2.1.1 получатели субсидий не должны находиться в процессе реорганизации (за исключением реорганизации в форме присоединения к юридическому лицу, являющемуся участником отбора, другого юридического лица), ликвидации, в отношении них не должна быть введена процедура банкротства, деятельность участника отбора не должна быть приостановлена в порядке, предусмотренном законодательством Российской Федерации;

2.1.2 получатели субсидий не должны получать средства из бюджета Владивостокского городского округа на основании иных муниципальных правовых актов на цели, указанные в пункте 1.2 раздела 1 настоящего Порядка;

2.1.3 получатели субсидий не должны являться иностранными юридическими лицами, а также российскими юридическими лицами, в уставном (складочном) капитале которых доля участия иностранных юридических лиц, местом регистрации которых является государство или территория, включенные в утвержденный Министерством финансов Российской Федерации перечень государств и территорий, предоставляющих льготный налоговый режим налогообложения и (или) не предусматривающих раскрытия и предоставления информации при проведении финансовых операций (офшорные зоны), в совокупности превышает 50 процентов;

2.1.4 получатели субсидий не должны находиться в перечне организаций и физических лиц, в отношении которых имеются сведения об их причастности к экстремистской деятельности или терроризму, либо в перечне организаций и физических лиц, в отношении которых имеются сведения об их причастности к распространению оружия массового уничтожения;

2.1.5 получатели субсидий не должны приобретать за счет субсидий, полученных из бюджета Владивостокского городского округа, иностранную валюту, за исключением операций, осуществляемых в соответствии с валютным законодательством Российской Федерации при закупке (поставке) высокотехнологичного импортного оборудования, сырья и комплектующих изделий, а также связанных с достижением результатов предоставления субсидий иных операций;

2.1.6 у получателя субсидий должна отсутствовать просроченная задолженность по возврату в бюджет Владивостокского городского округа субсидий, бюджетных инвестиций, предоставленных в том числе в соответствии с иными правовыми актами, и иная просроченная задолженность перед бюджетом Владивостокского городского округа;

2.1.7 в реестре дисквалифицированных лиц отсутствуют сведения о дисквалифицированных руководителе, членах коллегиального исполнительного органа, лице, исполняющем функции единоличного исполнительного органа, или главном бухгалтере получателей субсидий, являющихся морскими перевозчиками;

2.1.8 получатели субсидий должны иметь заключенный договор лизинга.

2.2. Для получения субсидий получатели субсидий обращаются в соответствующий отраслевой орган с заявлением о предоставлении субсидий и заключении соглашения о предоставлении субсидий (далее – заявление) по форме 1 с приложением следующих документов:

2.2.1 копий учредительных документов;

2.2.2 выписки из Единого государственного реестра юридических лиц, полученной не ранее чем за 30 дней до подачи заявления;

2.2.3 договор лизинга, заключенный не ранее 01.07.2022 с условием оплаты первого лизингового платежа не ранее апреля 2023 года;

2.2.4 подписанный акт приема-передачи движимого имущества;

2.2.5 в случае предоставления субсидий в целях возмещения затрат к документам, указанным в подпунктах 2.2.1-2.2.4, должны быть приложены платежные поручения, счета, счета-фактуры, иные документы, оформленные в соответствии с действующим законодательством Российской Федерации, подтверждающие возникновение у получателя субсидии затрат по оплате по договору лизинга;

2.2.6 расчет необходимого финансового обеспечения или возмещения затрат в соответствии с договором лизинга на текущий финансовый год по форме 2.

2.3. Документы (копии документов), прилагаемые к заявлению, должны быть заверены подписями руководителей, главных бухгалтеров получателей субсидий и печатями муниципальных унитарных предприятий.

2.4. Получатели субсидий несут ответственность за достоверность данных, представляемых для получения субсидий, в соответствии с действующим законодательством Российской Федерации.

2.5. Соответствующий отраслевой орган в течение семи рабочих дней осуществляет проверку представленных документов и принимает решение о предоставлении субсидий или об отказе в предоставлении субсидий.

2.6. Основаниями для отказа в предоставлении субсидий являются:

2.6.1 несоответствие получателей субсидий требованиям, определенным пунктом 2.1 настоящего Порядка;

2.6.2 несоответствие (представление не в полном объеме) документов, представленных получателями субсидий согласно пункту 2.2 настоящего Порядка;

2.6.3 установление фактов недостоверности представленной получателями субсидий информации.

2.7. В случае принятия решения об отказе в предоставлении субсидий соответствующий отраслевой орган в течение двух рабочих дней направляет получателям субсидий уведомление об отказе в предоставлении субсидий с указанием причин такого отказа.

2.8. Получатели субсидий вправе повторно направить заявление и документы, указанные в пункте 2.2 настоящего Порядка, после устранения замечаний, явившихся основанием для принятия решения об отказе в предоставлении субсидий.

2.9. В случае принятия решения о предоставлении субсидий соответствующий отраслевой орган в течение десяти рабочих дней направляет получателям субсидий проект соглашения о предоставлении субсидий в соответствии с типовой формой, установленной Управлением финансов администрации города Владивостока для соответствующего вида субсидий (далее - соглашение). Срок действия соглашения – один календарный год.

2.10. В соглашение включается условие о согласовании новых условий соглашения или о расторжении соглашения при недостижении согласия по новым условиям в случае уменьшения главному распорядителю как получателю бюджетных средств ранее доведенных лимитов бюджетных обязательств, приводящих к невозможности предоставления субсидий в размере, определенном в соглашении.

2.11. Размер субсидий определяется на основании предоставленных муниципальным предприятием документов, подтверждающих необходимость финансового обеспечения или возмещения затрат в соответствии с условиями настоящего Порядка, в пределах бюджетных ассигнований, предусмотренных в бюджете Владивостокского городского округа на эти цели в текущем финансовом году.

2.12. Получатели субсидий в течение трех рабочих дней после получения проекта соглашения подписывают его со своей стороны и возвращают в соответствующий отраслевой орган.

2.13. Перечисление субсидий осуществляется не позднее десятого рабочего дня с даты заключения соглашения на расчетные счета получателей субсидий, открытые в учреждениях Центрального банка Российской Федерации или кредитных организациях.

2.14. Результатом предоставления субсидий является количество движимого имущества, используемого получателями субсидий для выполнения работ, оказания услуг.

3. Требования к отчетности

3.1. Получатели субсидий в течение пяти рабочих дней после получения субсидий представляют в соответствующий отраслевой орган отчет о расходовании субсидий по форме 3 к настоящему Порядку с приложением подтверждающих документов, заверенных лизингодателем по договору лизинга.

3.2. Получатели субсидий в срок не позднее 1 февраля года, следующего за годом предоставления субсидий,

представляют в соответствующий отраслевой орган отчет о достижении результатов предоставления субсидий по форме, предусмотренной соглашением.

3.3. Соответствующий отраслевой орган вправе устанавливать в соглашении иные формы отчетов и сроки их предоставления.

4. Требования об осуществлении контроля за соблюдением условий и порядка предоставления субсидий и ответственности за их нарушение

4.1. Соблюдение условий и порядка предоставления субсидий, в том числе в части достижения результатов предоставления субсидий, подлежит обязательной проверке соответствующим отраслевым органом, а также органами муниципального финансового контроля Владивостокского городского округа в соответствии со статьями 268.1 и 269.2 Бюджетного кодекса Российской Федерации.

4.2. Субсидии подлежат возврату в бюджет Владивостокского городского округа в случае нарушения условий, целей и порядка предоставления субсидий в следующем порядке:

4.2.1 в течение пяти рабочих дней со дня выявления нарушения соответствующий отраслевой орган или орган муниципального финансового контроля города Владивостока направляет получателям субсидий письменные требования о возврате субсидий;

4.2.2 возврат субсидий производится в течение пяти рабочих дней со дня получения требований в бюджет Владивостокского городского округа;

4.2.3 в случае отказа от добровольного возврата либо невозвращения в установленный настоящим Порядком срок средства предоставленных субсидий взыскиваются в судебном порядке в соответствии с действующим законодательством Российской Федерации.

Заместитель главы администрации М.И. Акульшин

Форма 1

Заявление о предоставлении субсидий и заключении соглашения о предоставлении субсидий в целях финансового обеспечения или возмещения затрат на уплату лизинговых платежей по договорам финансовой аренды (лизинга)

1. Ознакомившись с Порядком предоставления субсидий муниципальным унитарным предприятиям города Владивостока из бюджета Владивостокского городского округа (далее – Порядок) в целях финансового обеспечения или возмещения затрат на уплату лизинговых платежей по договорам финансовой аренды (лизинга), _____(полное наименование предприятия) в лице_____(ФИО руководителя предприятия) сообщает о согласии с условиями Порядка и предоставляет данное заявление с приложением документов в соответствии с Порядком.

2. Прошу рассмотреть документы для предоставления субсидий и заключения Соглашения о предоставлении субсидий муниципальным унитарным предприятиями города Владивостока из бюджета Владивостокского городского округа в целях финансового обеспечения или возмещения затрат на уплату лизинговых платежей по договорам финансовой аренды (лизинга) движимого имущества и предоставить субсидию в размере _____руб. _____ (наименование предприятия).

3. Реквизиты предприятия:

Полное наименование_____

ОГРН_____ИНН_____

Адрес _____

Адрес почтовый_____. Адрес эл. почты_____

Тел/факс, контактное лицо_____

Наименование банка_____БИК банка_____Корр/счет___Расч/счет__.

4. Настоящим заявлением подтверждаю достоверность представленной в заявлении информации и предоставляю право _____(наименование отраслевого органа) запрашивать в уполномоченных органах государственной власти и иных организациях (учреждениях) информацию, уточняющую представленные нами сведения.

5. Настоящим заявлением даю согласие на осуществление контроля _____(наименование отраслевого органа) и органу муниципального финансового контроля администрации города Владивостока на проведение проверок с соблюдением условий, целей и порядка предоставления субсидий.

6. Настоящим подтверждаю, что по состоянию на _____ 20____ года _____(наименование предприятия):

- не находится в процессе реорганизации (за исключением реорганизации в форме присоединения к юридическому лицу, являющемуся участником отбора, другого юридического лица), ликвидации, в отношении предприятия не введена процедура банкротства, деятельность предприятия не приостановлена в порядке, предусмотренном действующим законодательством Российской Федерации;

- не получает средства из бюджета Владивостокского городского округа на основании иных муниципальных правовых актов на цели, указанные в пункте 1.3 раздела 1 Порядка;

- не является иностранным юридическим лицом, а также российским юридическим лицом, в уставном (складочном) капитале которых доля участия иностранных юридических лиц, местом регистрации которого является государство или территория, включенные в утвержденный Министерством финансов Российской Федерации перечень государств и территорий, предоставляющих льготный налоговый режим налогообложения и (или) не предусматривающих раскрытия и предоставления информации при проведении финансовых операций (офшорные зоны), в совокупности превышает 50 процентов;

- не находится в перечне организаций и физических лиц, в отношении которых имеются сведения об их причастности к экстремистской деятельности или терроризму, либо в перечне организаций и физических лиц, в отношении которых имеются сведения об их причастности к распространению оружия массового уничтожения;

- у _____(наименование предприятия) имеется заключенный договор лизинга (финансовой аренды) движимого имущества.

Руководитель_____(ФИО, подпись)

Главный бухгалтер _____(ФИО, подпись)

М.П. _____ 20__ год

Форма 2

Расчет необходимого финансового обеспечения или возмещения затрат на уплату лизинговых платежей по договорам финансовой аренды (лизинга) на текущий финансовый год

_____ (наименование предприятия) _____ 20____ года

№	Реквизиты договора финансовой аренды (лизинга) движимого имущества	Номер и срок лизингового периода	Сумма к оплате, руб.
	1	2	3
1			
2			

Главный бухгалтер _____(ФИО, подпись)

Руководитель_____(ФИО, подпись)

М.П. _____ 20___ год

\

Форма 3

Отчет об использовании субсидии

_____(наименование предприятия)

За период _____

№	Реквизиты договора финансовой аренды (лизинга) движимого имущества	Номер и срок лизин-го-вого периода	Оплаченная сумма, руб.	Реквизиты платежного документа
	1	2	3	4
1				
2				

Приложено документов:_____

Главный бухгалтер _____(ФИО, подпись)

Руководитель_____(ФИО, подпись)

М.П. _____ 20___ год

АДМИНИСТРАЦИЯ ГОРОДА ВЛАДИВОСТОКА

ПОСТАНОВЛЕНИЕ

26.07.2022 г. Владивосток № 1752

Об утверждении списка избирательных участков для проведения голосования и подсчета голосов избирателей, мест нахождения участковых избирательных комиссий и помещений для голосования на выборах депутатов Думы города Владивостока, назначенных на 11 сентября 2022 года

В соответствии с федеральными законами: от 12.06.2002 № 67-ФЗ «Об основных гарантиях избирательных прав и права на участие в референдуме граждан Российской Федерации», от 06.10.2003 № 131-ФЗ «Об общих принципах организации местного самоуправления в Российской Федерации», Избирательным кодексом Приморского края, Уставом города Владивостока, постановлением администрации города Владивостока от 16.01.2013 № 92 «Об образовании на территории Владивостокского городского округа избирательных участков для проведения голосования и подсчета голосов избирателей, участников референдума для всех выборов, всех референдумов Приморского края, местных референдумов, проводимых на территории Владивостокского городского округа» администрация города Владивостока

п о с т а н о в л я е т:

1. Утвердить список избирательных участков для проведения голосования и подсчета голосов избирателей, мест нахождения участковых избирательных комиссий и помещений для голосования на выборах депутатов Думы города Владивостока, назначенных на 11 сентября 2022 года (приложение).

2. Управлению дорог администрации города Владивостока (Трунов Ю.А.) обеспечить содержание и благоустройство территорий, прилегающих к местам нахождения участковых избирательных комиссий, и помещений для голосования на выборах депутатов Думы города Владивостока, назначенных на 11 сентября 2022 года, указанных в приложении к настоящему постановлению.

3. Управлению по работе со СМИ администрации города Владивостока (Козлова В.В.) опубликовать настоящее постановление в официальных средствах массовой информации и разместить в информационно-телекоммуникационной сети Интернет на официальном сайте администрации города Владивостока www.vlc.ru.

4. Настоящее постановление вступает в силу со дня его официального опубликования.

5. Контроль за исполнением настоящего постановления возложить на заместителя главы администрации Стоценко К.А.

Глава города К.В. Шестаков

Приложение к постановлению администрации города Владивостока
от 26.07.2022 № 1752

Список избирательных участков для проведения голосования и подсчета голосов избирателей, мест нахождения участковых избирательных комиссий и помещений для голосования на выборах депутатов Думы города Владивостока, назначенных на 11 сентября 2022 года

Ленинский район

Участок № 501

Место нахождения участковой избирательной комиссии и помещения для голосования (далее - Центр) - МБОУ «Гимназия № 1 г. Владивостока», улица Уборевича, 8

1. Улица Адмирала Фокина: 27, 29, 31.
2. Улица Береговая: все дома.
4. Улица Почтовая: все дома.
5. Почтовый переулок: все дома.
6. Улица Светланская: 31, 37, 39.
7. Улица Суханова: 2, 4, 4а, 4б, 6, 6а, 6б, 6в, 6г, 8д, 8/2.
8. Улица Уборевича: 6, 6а, 10а, 10б, 10/2, 10/4, 10/6, 12, 15, 15а, 17.

Участок № 502

Центр - МБУ ДО «Детская школа искусств № 1 имени С. Прокофьева г. Владивостока», улица Уборевича, 5

1. Улица Адмирала Фокина: 22, 24.
3. ГУК «Военно-исторический музей ТОФ».
4. Улица Корабельная Набережная: 1а, 2, 4.
5. Краснознаменный переулок: все дома.
6. Океанский проспект: 8, 10б, 12, 16, 24а, 26, 28.
7. Улица Пологая: 50, 54а, 56, 58, 60, 62, 62а, 72.
8. Улица Семеновская: 25, 25а, 30, 32, 34.
9. Улица Фонтанная: 47, 47а, 59, 61, 61а.
10. В/ч 26905.
11. В/ч 26905-Р.
12. В/ч 53107.

Участок № 503

Центр – общеобразовательная школа с хореографическим уклоном ГАПОУ «Приморский краевой колледж искусств», ул. Фонтанная, 36

1. Улица Октябрьская: 14, 16, 18, 20.
2. Улица Прапорщика Комарова: 23, 25, 27, 29, 31, 31а, 35а, 42, 45, 45а, 48, 49, 51, 52, 53, 56, 57, 57а, 58, 62.
3. Улица Пологая: 55, 57, 63, 65а, 69.
4. Улица Уборевича: 20в, 21, 24, 25а, 26, 28, 30/37, 36, 38.
5. Улица Уткинская: 9, 11, 11б, 13, 15, 18а, 19, 19а, 20а, 21, 21а, 30, 32, 34, 38, 40, 42, 42а, 46, 48, 50, 52.

Участок № 504

Центр - МБОУ «Гимназия № 1 г. Владивостока»,

улица Нерчинская, 32

Улица Нерчинская: 42, 46, 48, 50, 52, 54, 56, 58.

Участок № 505

Центр - МБОУ ДО «Детско-юношеский центр «Творчество» г. Владивостока», структурное подразделение детский клуб «Тимуровец»,

улица Нерчинская, 21

1. Улица Нерчинская: 2, 3, 4, 6, 8, 21.
2. Партизанский проспект: 6, 8, 10, 12, 12а, 14, 16, 22, 24.

Участок № 506

Центр - Общежитие № 7 ФГАОУ ВО «Дальневосточный федеральный университет», улица Суханова, 1а

1. Улица Аксаковская: все дома.
2. Улица Всеволода Сибирцева: 3, 3а, 4, 5, 5а, 5б, 7, 7/2, 9, 10, 12, 15, 16.
3. Улица Ключевая: все дома.
4. Улица Лазо: все дома.
5. Улица Луцкого: все дома.
6. Некрасовский переулок: 1, 3, 5, 6, 11, 17, 18, 19, 21, 23, 24, 28, 28а, 30, 32.
7. Улица Петра Великого: все дома.
8. Улица Светланская: 50, 51, 53, 55, 59, 61, 63.
9. Улица Суханова: 1, 1а, 3, 5, 9, 11, 13, 26б, 32б, 39, 40, 43б.
10. Улица Уборевича: 20, 22.
11. Улица Корабельная Набережная, 15а.

Участок № 507

Центр - МБОУ «Средняя общеобразовательная школа № 9 с углубленным изучением китайского языка г. Владивостока», улица Пушкинская, 39
1. Улица Володарского: 8, 8а, 19, 23, 25, 29, 35, 37, 39, 41, 41а, 43, 45, 47, 49.
2. Улица Всеволода Сибирцева: 20, 20а, 22, 24, 25, 33, 35, 41, 44, 44в.
3. Улица Пушкинская: 6, 7, 8, 8а, 8б, 15, 16, 17а, 18, 21, 21а, 23, 25, 25а, 25б, 25в, 25д, 25е, 33, 35, 35а, 41а, 43а, 45, 55.
4. Улица Светланская: 67, 73, 76, 85, 87, 87в, 105.
5. Улица Суханова: 34а, 38.
6. В/ч 2459.
7. Улица Корабельная Набережная, 21.
Участок № 508
Центр - МБОУ «Центр образования № 28 с углубленным изучением иностранных языков г. Владивостока», улица Светланская, 119а
1. Академический переулок: все дома.
2. Улица Баневура: все дома.
3. Улица Буссе: все дома.
4. Улица Володарского: 10, 18, 26, 28, 30, 32, 36, 38, 55, 57, 59, 65, 67, 69, 71, 73.
5. Улица Всеволода Сибирцева: 46, 48, 50, 52, 54, 56, 58, 60, 62, 62а, 62б, 62в, 64, 66, 66а, 68, 68а, 70, 93, 95, 99, 99а, 101, 103, 105, 111.
6. Улица Жариковская: все дома.
7. Улица Металлистов: все дома.
8. Новгородский переулок: все дома.
9. Улица Пушкинская: 34, 38, 46, 48, 50, 52, 61, 63а, 63б, 65, 69, 85, 91, 93, 95, 95а, 97, 99, 101.
10. Улица Садовый Тупик: все дома.
11. Сокольничий переулок: все дома.
12. Улица Шкипера Гека: все дома.
Участок № 509
Центр - МБОУ ДО «Детско-юношеский центр «Творчество» г. Владивостока», структурное подразделение детский клуб «Прометей», улица Некрасовская, 58
1. Улица Некрасовская: 46, 48, 58.
2. Улица Гоголя, 35.
Участок № 510
Центр - МБОУ «Средняя общеобразовательная школа № 40 г. Владивостока», улица Толстого, 54
1. Проспект Красного Знамени: 78, 82, 84.
2. Улица Некрасовская: 70, 72, 74, 76.
Участок № 511
Центр - МБОУ «Средняя общеобразовательная школа № 40 г. Владивостока», улица Толстого, 54
Проспект Красного Знамени: 86, 88, 90, 94, 96, 98.
Участок № 512
Центр - МБОУ «Средняя общеобразовательная школа № 40 г. Владивостока», улица Толстого, 54
1. Проспект Красного Знамени: 100, 102, 104.
2. Улица Шилкинская: 4, 6, 8, 10, 12, 16.
Участок № 513
Центр - МБОУ «Средняя общеобразовательная школа № 2 с углубленным изучением предметов юридического профиля г. Владивостока», улица Толстого, 27
Улица Толстого: 40а, 44, 46, 48, 50, 52.
Участок № 514
Центр - МБОУ «Средняя общеобразовательная школа № 2 с углубленным изучением предметов юридического профиля г. Владивостока», улица Толстого, 27
1. Улица Волочаевская: все дома.
2. Улица Жуковского: все дома.
3. Улица Островского: все дома.
4. Улица Толстого: 5г, 20, 22, 24, 26, 28, 30, 30а, 32, 38, 40, 42.
Участок № 515
Центр - МБОУ «Средняя общеобразовательная школа № 2 с углубленным изучением предметов юридического профиля г. Владивостока», улица Толстого, 27
Улица Толстого: 21, 23, 25, 29, 35, 37, 41, 43, 43а, 45.
Участок № 516
Центр - МБОУ «Средняя общеобразовательная школа № 73 с углубленным изучением предметов эстетического цикла г. Владивостока», улица Шилкинская, 19
1. Улица Рабочая 9-я, 9.
2. Улица Тюменская: все дома.
3. Улица Шилкинская: 5, 15, 21, 36, 38.
Участок № 517
Центр - МБОУ «Средняя общеобразовательная школа № 73 с углубленным изучением предметов эстетического цикла г. Владивостока», улица Шилкинская, 19
1. Улица Красного Знамени: 114, 114а.
2. Улица Шилкинская: 3, 7, 9, 11, 11а, 13, 13а, 30, 34.
Участок № 518
Центр - МБОУ «Средняя общеобразовательная школа № 11 г. Владивостока», проспект Красного Знамени, 123
Проспект Красного Знамени: 118, 118в, 120, 120а, 125, 127, 129, 156, 158а, 160, 160а, 162, 164.
Участок № 519
Центр - МБОУ «Средняя общеобразовательная школа № 11 г. Владивостока», проспект Красного Знамени, 123
1. Улица Аллилуева: 2, 2а, 6, 8, 10, 12а, 14.
2. Улица Тобольская: 9, 10, 11, 12, 14, 25, 27, 29.
Участок № 520
Центр - МБОУ «Средняя общеобразовательная школа № 11 г. Владивостока», проспект Красного Знамени, 123
1. Улица Верхняя: все дома.
2. Улица Высокая: все дома.
3. Улица Карпинского: все дома.
4. Проспект Красного Знамени: 131, 133/1, 133/2, 133/3, 133/4, 135, 137.
5. Улица Рабочая 9-я: 46, 46/48, 49, 50, 51, 53, 54, 55, 56.
6. Улица Рабочая 10-я: все дома.
7. Улица Станичная: все дома.
Участок № 521
Центр - НУК «Культурно-развлекательный центр профсоюзов», улица Светланская, 147
1. Улица Абрекская: все дома.
2. Улица Верхнеславянская: все дома.
3. Улица Всеволода Сибирцева: 74, 76, 78, 80, 80а, 80б, 115, 117, 119, 121, 123, 125, 129.
4. Улица Капитана Шефнера: все дома.
5. Улица Карла Либкнехта: все дома.
6. Улица Маньчжурская: все дома.
7. Улица Махалина: все дома.
8. Улица Мопровская: все дома.
9. Улица Пушкинская: 68, 105, 105а, 105б, 105в, 107, 107/в, 107/2, 111, 115, 117, 119, 121, 123, 125, 127, 131, 133, 137.
10. Улица Светланская: 108, 108а, 108б, 108е, 108з, 133, 143, 145, 155, 157, 161, 161а, 163, 165а, 167а.
11. Улица Славянская: 1, 3, 6а, 12, 13, 14, 18.
12. Улица Экипажная: все дома.
13. В/ч 53170-д.
14. В/ч 77194.
15. В/ч 40128.
16. В/ч 51335.
Участок № 522
Центр - МБОУ «Центр образования № 28 с углубленным изучением иностранных языков г. Владивостока», улица Муравьева-Амурского, 5
1. Улица Братская: все дома.
2. Улица Ивановская: 3, 3б, 5, 5а, 5б, 5в, 7.
3. Улица Муравьева-Амурского: все дома.
4. Улица Пионерская: все дома.
5. Улица Светланская: 116, 118, 169/171, 173, 177, 177а, 183.
6. Улица Тунгусская: 10, 10а, 11, 11а, 12, 14.
Участок № 523
Центр - МБОУ ДО «Детско-юношеский центр «Творчество» г. Владивостока», структурное подразделение детский клуб «Юный техник», улица Тунгусская, 24
1. Улица Славянская, 17, 19.
2. Улица Тунгусская: 15, 17, 19, 19а, 20, 20а, 21, 22, 23, 23а, 24, 24а, 25, 26, 26а, 27, 28, 28а, 29, 31, 33, 35, 37, 39, 41, 42, 43, 51, 53, 53а, 69.
Участок № 524
Центр - НОШ ДС «Восточная школа» АНПОО «Дальневосточный центр непрерывного образования», улица Тунгусская, 59
Улица Тунгусская: 44, 46, 47, 48, 49, 49а, 50, 61, 63, 65.
Участок № 525
Центр - МАОУ «Лицей «Технический» г. Владивостока», улица Ковальчука, 6
1. Улица Ивановская: 2, 2а, 4а, 4/10, 6а, 6/4, 15, 17, 19.
2. Улица Карякинская: все дома.
3. Улица Ковальчука: все дома.
4. Улица Луговая, 21.
5. Улица Новоивановская, 3.
6. ФГКУ «1477 (26826) ВМКГ».
7. Улица Славянская: 20, 40.
Участок № 526
Центр - МБОУ «Средняя общеобразовательная школа № 22 г. Владивостока», улица Светланская, 207
Улица Луговая: 32, 35, 37, 39, 41, 43, 45, 45/1, 45/2, 47, 49, 51, 53, 57а, 57б, 59, 59б.
Участок № 527
Центр - МБОУ «Средняя общеобразовательная школа № 22 г. Владивостока», улица Светланская, 207
1. Улица Горная: все дома.
2. Улица Зейская: 4, корп. 2, 12, 14.
3. Улица Матросская 1-я: все дома.
4. Улица Матросская 2-я: все дома.
5. Улица Матросская 3-я: все дома.
6. Улица Матросская 4-я: все дома.
7. Улица Матросская 5-я: все дома.
8. Улица Матросская 6-я: все дома.
9. Улица Матросская 7-я: все дома.
10. Улица Светланская: 164, 191, 193, 195, 195а, 197, 197а, 205, 209, 229.
11. В/ч 20982.
Участок № 528
Центр - МБОУ «Средняя общеобразовательная школа № 57 с углубленным изучением английского языка г. Владивостока», улица Адмирала Юмашева, 12г
Улица Луговая: 59а, 63, 65, 69, 71, 71а, 75, 75а, 77, 77а, 79, 81, 81а, 83, 83а, 83б, 83в, 85, 85а.
Участок № 529
Центр - МБОУ «Средняя общеобразовательная школа № 57 с углубленным изучением английского языка г. Владивостока», улица Адмирала Юмашева, 12г
1. Улица Адмирала Юмашева: 2, 4, 6, 6а, 8, 8а, 8б, 8в, 10, 10а, 12, 12а, 14, 14а, 14б, 14в, 16, 16а, 16б, 16г, 16д.
2. Улица Баляева: 58, 60, 62, 64.
3. Улица Котельникова: 15, 17, 21.
Участок № 530
Центр - МБУ ДО «Детская школа искусств № 4 г. Владивостока», улица Адмирала Юмашева, 20а
Улица Адмирала Юмашева: 18, 18а, 18б, 20, 20а, 20б, 22, 22а, 24, 24а, 26, 26а, 28, 28а, 30, 32, 34, 36, 38, 40.
Участок № 531
Центр - МБОУ «Средняя общеобразовательная школа № 64 г. Владивостока», улица Адмирала Кузнецова, 40а
Улица Ладыгина: 2, 2д, 4, 5, 9, 9/1.
Участок № 532
Центр - МБОУ «Средняя общеобразовательная школа № 64 г. Владивостока», улица Адмирала Кузнецова, 40а
1. Улица Адмирала Кузнецова: 42, 42а, 44, 44а, 45, 46, 47, 48, 49, 50, 50б, 52, 53, 53 корпус 1.
2. Улица Адмирала Юмашева, 11.
Участок № 533
Центр - МБОУ «Средняя общеобразовательная школа № 66 г. Владивостока», улица Адмирала Кузнецова, 54в
Улица Адмирала Кузнецова: 52а, 52б, 54, 54а, 56, 56а, 58, 59, 60, 61, 62, 64, 66, 66а, 68, 68а, 70, 72.
Участок № 534
Центр - КГА ПОУ «Владивостокский судостроительный колледж», улица Шепеткова, 60
1. Улица Карская, 4.
2. Улица Спиридонова: 15, 23, 25, 27, 29, 30/32, 31, 33, 34, 36/38, 37, 40, 42, 44.
3. Улица Флотская 1-я: все дома.
4. Улица Флотская 4-я, 37/39.
5. Улица Шепеткова: 18, 19, 21, 23, 25, 27, 29, 31, 31 корпус 1, 32, 33, 34/36, 35, 37, 38, 40, 42, 44, 46.
Участок № 535
Центр - МБОУ «Средняя общеобразовательная школа № 77 г. Владивостока», улица Каплунова, 12
1. Улица Адмирала Кузнецова: 80, 82, 84, 86, 86а.
2. Улица Каплунова: 13, 15, 17.
Участок № 536
Центр - КГА ПОУ «Владивостокский судостроительный колледж», улица Шепеткова, 60
1. Улица Адмирала Кузнецова: 74, 78.
2. Улица Каплунова: 1, 3, 5, 6, 7.
3. Улица Спиридонова: 11, 20, 22, 24, 26, 28.
4. Улица Шепеткова, 14.
Участок № 537
Центр - МБОУ «Средняя общеобразовательная школа № 14 г. Владивостока», улица Ивановская, 28
1. Улица Каплунова: 8, 10.
2. Улица Невельского: 1, 2, 4.
Участок № 538
Центр - МБОУ «Средняя общеобразовательная школа № 14 г. Владивостока», улица Ивановская, 28
1. Улица Владикавказская: все дома.
2. Улица Горийская, 1.
3. Улица Громова: 4, 6, 8, 10.
4. Улица Невельского: 6, 8, 11, 13.
5. Улица Шепеткова: 8, 8а, 16.
Участок № 539
Центр - МБОУ «Средняя общеобразовательная школа № 14 г. Владивостока», улица Ивановская, 28
1. Улица Воропаева: все дома.
2. Улица Горийская: 6, 6а, 6б, 13.
3. Улица Громова: 12, 14.
4. Улица Куйбышева: все дома.
5. Улица Мехлиса: все дома.
6. Улица Мира: все дома.
7. Проезд Мира: все дома.
8. Улица Парковая: все дома.
9. Улица Приходько: все дома.
10. Улица Ракетная: все дома.
11. Улица Саперная: все дома.
12. Улица Спортивная: все дома.
13. Улица Стрелковая: 2, 5б, 5в, 9, 13, 15, 16, 17, 20, 22, 24, 24а, 24б, 25, 26, 26а, 27, 28, 29, 31, 33, 35, 37, 39, 41, 43, 45, 47.

14. Стрелковый переулок: все дома.
15. Улица Трудовых Резервов: все дома.
Участок № 540
Центр - МБОУ «Лицей № 41 г. Владивостока», улица Воропаева, 31
1. Улица Брестская: все дома.
2. Брестский переулок: все дома.
3. Улица Фадеева: 2, 4, 4а, 6, 6а, 6б, 6в, 6г, 8а, 8б, 10а, 10б, 12, 12а, 12б, 12в, 14, 14а, 14б, 14в, 16, 16а, 16в, 21а, 35, 45, 49, 61, 63, 65.
4. Гарнизонная гауптвахта г. Владивостока.
Участок № 541
Центр - МБОУ «Основная общеобразовательная школа № 8 г. Владивостока», улица Щитовая, 43
1. Улица Альбатросовая: все дома.
2. Улица Ветеранов: все дома.
3. Улица Горицветная: все дома.
4. Улица Ильменская: все дома.
5. Улица Минная: все дома.
6. Улица Озерная: все дома.
7. Улица Прибрежная: все дома.
8. Пос. Рыбачий: все дома.
9. Улица Траловая: все дома.
10. Улица Щитовая: все дома.
11. В/ч 40083.
Участок № 542
Центр - МБОУ «Средняя общеобразовательная школа № 80 г. Владивостока», улица Невельского, 31
1. Улица Ладыгина: 11, 13, 15, 17, 19.
2. Улица Черняховского: 3в, 5в, 7, 9.
Участок № 543
Центр - МБОУ «Средняя общеобразовательная школа № 78 г. Владивостока», улица Ватутина, 24
1. Улица Ватутина: 21, 23, 25, 25а, 27, 27а, 29.
2. Улица Высоковольтная: все дома.
3. Улица Нейбута: 38, 45, 47, 51.
4. Улица Стрелковая: 46, 50, 56, 58, 61, 63, 63а, 65, 65а, 67, 69, 71.
5. Филиал ФГКУ «1029 (60174) ЦГСЭН» по РФ г. Владивостока.
6. Улица Яблочкова: все дома.
Участок № 544
Центр - МБОУ «Средняя общеобразовательная школа № 78 г. Владивостока», улица Ватутина, 24
1. Улица Ватутина, 26.
2. Улица Нейбута: 57, 61, 63, 65, 67, 75, 77, 83.
Участок № 545
Центр - МБОУ «Средняя общеобразовательная школа № 64 г. Владивостока», улица Адмирала Кузнецова, 40а
1. Улица Нейбута: 81, 81а, 85, 87, 137, 139, 141.
2. Улица Зеленый Бульвар: все дома.
Участок № 546
Центр - МБОУ ДО «Детско-юношеский центр «Творчество» г. Владивостока», структурное подразделение детский клуб имени Нейбута,
улица Ватутина, 18
Улица Ватутина: 10, 12, 14, 16, 18.
Участок № 547
Центр - МБОУ «Средняя общеобразовательная школа № 78 г. Владивостока», улица Ватутина, 24
1. Улица Ватутина, 20.
2. Улица Нейбута: 30, 32, 34.
Участок № 548
Центр - МБОУ «Средняя общеобразовательная школа № 47 г. Владивостока», улица Нейбута, 26
1. Улица Ватутина, 2.
2. Улица Нейбута: 21, 22, 24, 29.
Участок № 549
Центр - МБОУ «Средняя общеобразовательная школа № 47 г. Владивостока», улица Нейбута, 26
1. Улица Ватутина: 4, 4а, 4в, 4д, 4ж.
2. Улица Нейбута: 33, 35, 37, 39, 41.
Участок № 550
Центр - МБОУ «Средняя общеобразовательная школа № 77 г. Владивостока», улица Каплунова, 12
1. Улица Каплунова, 23.
2. Улица Невельского: 15, 17, 21, 23.
Участок № 551
Центр - МБОУ «Средняя общеобразовательная школа № 80 г. Владивостока», улица Невельского, 31
1. Улица Адмирала Кузнецова: 88, 90, 92.
2. Улица Панфилова: все дома.
3. Улица Трансформаторная: все дома.
Участок № 552
Центр - МБОУ «Средняя общеобразовательная школа № 80 г. Владивостока», улица Невельского, 31
1. Улица Невельского: 25, 27, 29.
2. Улица Террасная 4-я: все дома.
3. Улица Террасная 5-я: все дома.
4. Улица Черняховского: 3, 3б, 11, 13, 19, 21.
Участок № 553
Центр - МБОУ «Гимназия № 1 г. Владивостока», улица Нерчинская, 32
1. Улица Нерчинская: 23, 25, 27, 34, 36, 38, 40.
2. Партизанский проспект: 28, 28а, 30, 32, 34, 36, 40, 42.
Участок № 554
Центр - МБОУ «Средняя общеобразовательная школа № 47 г. Владивостока», улица Нейбута, 26
Улица Нейбута: 4, 4а, 6, 8, 10, 10а, 11, 12, 13, 15, 17, 19, 23, 27.
Участок № 555
Центр - МБОУ «Центр образования № 28 с углубленным изучением иностранных языков г. Владивостока», улица Светланская, 119а
1. Улица Дальзаводская: все дома.
2. Улица Светланская: 80, 86, 88, 109, 109а, 109б, 117, 123, 125, 127, 127а.
3. В/ч 40074.
4. В/ч 09668.
Участок № 556
Центр - ФГБОУ ВО «Владивостокский государственный университет экономики и сервиса», улица Гоголя, 41
1. Улица Всеволода Сибирцева: 59, 63, 65, 67, 69, 69а, 71, 77, 79, 81, 83, 85, 85а, 87, 89, 91.
2. Улица Гаршина: все дома.
3. Улица Герцена: все дома.
4. Улица Гоголя: все дома (кроме дома № 35).
5. Улица Грибоедова: все дома.
6. Улица Державина: все дома.
7. Улица Достоевского: все дома.
8. Улица Карамзина: все дома.
9. Улица Крылова: все дома.
10. Улица Ломоносова: все дома.
11. Улица Некрасовская: 15а, 21а, 35, 36а, 37, 38, 40, 45, 47, 47а, 48а, 50, 52, 54.
12. Улица Огарева: все дома.
13. Улица Полонского: все дома.
14. Улица Суханова: 47, 49, 51, 55, 58, 59, 60, 61, 63.
15. Улица Тургенева: все дома.
16. Улица Фонвизина: все дома.
17. Улица Чехова: все дома.
18. Улица Щедрина: все дома.

Избирательный округ № 13 – избирательный участок № 520.
Избирательный округ № 19 – избирательные участки № 501 – 507, 553.
Избирательный округ № 20 – избирательные участки № 509 – 515, 563.
Избирательный округ № 21 – избирательные участки № 517 – 519, 526 - 528.
Избирательный округ № 22 – избирательные участки № 529 – 533, 542.
Избирательный округ № 23 – избирательные участки № 535, 544, 545, 551, 552.
Избирательный округ № 24 – избирательные участки № 534, 536 – 538, 543, 547, 550.
Избирательный округ № 25 – избирательные участки № 539 – 541, 546, 548, 549, 554.
Избирательный округ № 26 – избирательные участки № 508, 516, 521 – 525, 555.

Первомайский район
Участок № 601
Центр - МБОУ «Средняя общеобразовательная школа № 54 г. Владивостока», улица Пацаева, 2
1. Улица Волкова: 3, 5, 7, 9, 11.
2. Улица Добровольского: 17, 19, 21.
3. Улица Пацаева: 1, 3, 3а, 5, 5а, 7, 9, 11.
Участок № 602
Центр - МБОУ «Средняя общеобразовательная школа № 54 г. Владивостока», улица Пацаева, 2
Улица Добровольского: 5а, 7а, 9, 11, 13, 15.
Участок № 603
Центр - Колледж сервиса и дизайна ФГБОУ ВО «Владивостокский государственный университет экономики и сервиса», улица Добровольского, 20
Улица Добровольского: 18а, 20, 23, 25, 27, 29, 31, 33, 35, 37, 39, 41, 43, 45, 47.
Участок № 604
Центр - МБОУ ДО «Центр дополнительного образования детей «Подросток» города Владивостока», структурное подразделение детский клуб «Орленок», улица Сахалинская, 57
Улица Сахалинская: 1, 1а, 2, 3, 3а, 5, 5а, 5б, 5в, 8, 11, 11а, 15, 41, 43, 45, 47, 49, 51, 53, 53а, 55, 57, 59.
Участок № 605
Центр - МБОУ «Средняя общеобразовательная школа № 33 г. Владивостока», улица Сахалинская, 23а
1. Улица Волкова: 1, 1а.
2. Улица Космонавтов: 1, 3.
3. Улица Сахалинская: 50, 54, 56, 58.
Участок № 606
Центр - МБОУ «Средняя общеобразовательная школа № 33 г. Владивостока», улица Сахалинская, 23а
Улица Сахалинская: 17, 17а, 19, 19а, 21, 21а, 31, 33, 35, 37, 39, 42, 44, 46, 48.
Участок № 607
Центр - МБОУ «Средняя общеобразовательная школа № 65 г. Владивостока», улица Космонавтов, 15
1. Улица Беляева: 2, 3, 4, 5, 6, 7, 8.
2. Улица Космонавтов: 5, 9, 11, 13, 17, 19, 19а, 21, 23, 25, 27.
Участок № 608
Центр - КГА ПОУ «Промышленный колледж энергетики и связи», улица Борисенко, 104
1. Улица Борисенко: 100, 100а, 100б, 100в, 100е, 104, 104а, 106а, 108, 108а, 110.
2. Улица Феодосийская: все дома.
Участок № 609
Центр - КГА ПОУ «Дальневосточный энергетический колледж», улица Борисенко, 102
1. Улица Борисенко: 94, 96, 98, 102а.
2. Улица Сахалинская: 25, 27, 29, 30, 32, 32а, 32б, 34, 36, 38.
Участок № 610
Центр - МБОУ «Средняя общеобразовательная школа № 25 г. Владивостока» имени героя Российской Федерации Рыбака Алексея Леонидовича, улица Строительная 2-я, 7
1. Улица Борисенко: 58, 60, 62, 64, 66, 68, 70, 72, 74, 76, 92.
2. Улица Монтажная: 1, 2а, 3, 4, 5, 7, 10, 11б, 13, 15, 15а.
Участок № 611
Центр - МБОУ «Средняя общеобразовательная школа № 25 г. Владивостока» имени героя Российской Федерации Рыбака Алексея Леонидовича, улица Строительная 2-я, 7
1. Улица Никифорова: 6, 16, 18.
2. Улица Новожилова: 3, 3а, 4б, 5, 5а, 8, 9, 12, 14, 25, 27.
3. Улица Строительная 2-я: все дома.
4. Улица Строительная 3-я: все дома.
Участок № 612
Центр - МБОУ «Средняя общеобразовательная школа № 25 г. Владивостока» имени героя Российской Федерации Рыбака Алексея Леонидовича, улица Никифорова, 41а
Улица Никифорова: 2, 2а, 4, 8, 10, 53а, 55, 57.
Участок № 613
Центр - МБОУ «Средняя общеобразовательная школа № 25 г. Владивостока» имени героя Российской Федерации Рыбака Алексея Леонидовича, улица Никифорова, 41а
1. Улица Мурманская: все дома.
2. Улица Нарвская: все дома.
3. Улица Никифорова: 37, 42, 45, 47, 49, 49а, 50, 51, 53, 53б, 53в, 54, 54а, 56.
4. Улица Сафонова: 26, 30, 32, 34, 37, 39.
5. Улица Смоленская: все дома.
6. Улица Тихвинская: все дома.
Участок № 614
Центр - МБУК «Владивостокская централизованная библиотечная система», библиотека № 9, улица Талалихина, 5
1. Улица Борисенко: 23, 25, 27, 29, 30, 31, 32, 36.
2. Улица Героев Хасана: 17, 19, 21, 22, 23, 24, 26, 28, 30, 32, 34.
3. Улица Нестерова: все дома.
4. Улица Сафонова: 3, 5, 7, 9, 11.
5. Улица Талалихина: все дома.
Участок № 615
Центр - МБОУ «Средняя общеобразовательная школа № 21 г. Владивостока», улица Гризодубовой, 50
1. Улица Гризодубовой: 45, 47, 49, 90, 92, 94, 96, 98, 100, 101, 103, 109, 110, 116, 118, 120, 122, 123, 124, 125, 126, 128.
2. Улица Тетюхинская: все дома.
3. Улица Часовитина: 11, 13, 21, 23, 25, 27.
4. Улица Чукотская: все дома.
Участок № 616
Центр - МБОУ «Средняя общеобразовательная школа № 21 г. Владивостока», улица Гризодубовой, 50
1. Улица Марины Расковой: 4, 4а, 5, 6, 7, 9.
2. Улица Часовитина: 1, 3, 5, 7, 9, 10, 12, 15, 17.
3. Улица 20 лет ВЛКСМ: все дома.
Участок № 617
Центр - МБОУ «Средняя общеобразовательная школа № 21 г. Владивостока», улица Гризодубовой, 50
1. Улица Гризодубовой: 51, 53, 55, 61, 63, 65, 67, 69, 71.
2. Улица Сафонова, 4.
Участок № 618
Центр - МБОУ «Лицей № 41 г. Владивостока», улица Борисенко, 22
1. Улица Борисенко: 17, 17а, 19, 21, 22а, 28.
2. Улица Героев Хасана: 4, 6, 7, 10, 11, 12, 13, 13а, 16, 18, 20.
3. Улица Гризодубовой: 5, 5а, 7, 9, 33, 35, 37, 39, 41, 43.
4. Улица Марины Расковой: 1, 2, 2а, 2в, 3, 23, 26.
5. Улица Полины Осипенко: все дома.
6. Улица 60 лет ВЛКСМ: все дома.
Участок № 619
Центр - МБОУ «Лицей № 41 г. Владивостока», улица Борисенко, 22
1. Улица Борисенко: 2, 4, 6, 6а, 8, 9, 9а, 10, 10/7, 10б, 12, 12а, 14, 14а, 16.
2. Улица Промышленная 1-я: все дома.
3. Улица Промышленная 2-я: все дома.
4. Улица 40 лет ВЛКСМ: 1, 3, 5, 7, 8, 9, 10, 11, 12, 13, 14, 15, 17, 19, 21.

Участок № 620
Центр - МБОУ ДО «Центр дополнительного образования детей «Подросток» города Владивостока», структурное подразделение детский клуб «Ровесник», улица Полярная, 7
1. Улица Полярная: 7, 9.
2. Улица Связи: все дома.
Участок № 621
Центр - МБОУ «Средняя общеобразовательная школа № 45 г. Владивостока», улица 50 лет ВЛКСМ, 27
1. Улица Вилкова: 15, 15а, 15б, 37а.
2. Улица Полярная: 4, 6.
3. Улица 50 лет ВЛКСМ: 11, 15, 17, 19, 21, 23, 25, 28, 30, 30а, 30б, 30в, 32.
Участок № 622
Центр - МБОУ «Средняя общеобразовательная школа № 45 г. Владивостока», улица 50 лет ВЛКСМ, 27
Улица Полярная: 1, 1/1, 1/2, 1/3, 1/4, 1/5, 3, 5, 7б, 7в, 7г.
Участок № 623
Центр – МБОУ «Средняя общеобразовательная школа № 45 г. Владивостока», улица 50 лет ВЛКСМ, 27
1. Улица Вилкова: 10, 12, 14, 18.
2. Улица 40 лет ВЛКСМ, 2/8.
3. Улица 50 лет ВЛКСМ: 2, 4, 20, 22, 24/1, 26, 26а, 26б.
Участок № 624
Центр - МБОУ ДО «Центр дополнительного образования детей «Подросток» города Владивостока», структурное подразделение детский клуб «Гренада», улица Калинина, 29
1. Улица Калинина: 1, 3, 4а, 7, 9, 9а, 11, 11а/1, 11а/2, 11а/3, 14в, 19, 21, 23, 25, 27, 29, 29а, 31, 33, 35.
2. Улица Киевская: все дома.
3. В/ч 53170-3.
Участок № 625
Центр - МБОУ ДО «Центр дополнительного образования детей «Эврика», улица Вязовая, 1
1. Улица Вязовая: все дома.
2. Улица Окатовая: 1, 1а, 3, 3а, 5, 7, 9, 9а, 11, 11а, 13, 15, 15а, 17, 17а, 19, 19а, 21.
Участок № 626
Центр - МБОУ «Средняя общеобразовательная школа № 62 г. Владивостока», улица Интернациональная, 48
1. Улица Запорожская: 2, 4, 6.
2. Улица Окатовая: 2, 2/1, 4, 6, 8, 10, 12, 14.
Участок № 627
Центр - МБОУ «Средняя общеобразовательная школа № 62 г. Владивостока», улица Интернациональная, 48
1. 44-й причал.
2. Улица Интернациональная: все дома.
3. Улица Калинина: 6, 39, 41, 43, 43а, 45, 45а, 47, 47а, 49, 49а, 51, 51а.
4. Улица Можжевеловая: все дома.
Участок № 628
Центр - МБОУ «Средняя общеобразовательная школа № 74 г. Владивостока с углубленным изучением предметов эстетического цикла», улица Харьковская, 7
1. Улица Гульбиновича: 8/1, 8/2, 16, 18, 20, 22, 24.
2. Улица Харьковская: 9, 11.
Участок № 629
Центр - МБОУ «Средняя общеобразовательная школа № 59 г. Владивостока», улица Терешковой, 25
Улица Терешковой: 1, 3, 3а, 5, 7, 9, 13, 15, 17, 19, 21, 23, 27.
Участок № 630
Центр - МБОУ «Средняя общеобразовательная школа № 59 г. Владивостока», улица Терешковой, 25
1. Улица Гульбиновича, 30.
2. Улица Окатовая: 16, 18, 20.
3. Улица Терешковой: 10, 12, 14, 16, 18, 20, 22, 24, 26.
Участок № 631
Центр - МБОУ «Средняя общеобразовательная школа № 74 г. Владивостока с углубленным изучением предметов эстетического цикла», улица Харьковская, 7
1. Улица Бурачка: все дома.
2. Улица Гульбиновича: 17, 19, 19а, 19б, 21, 29, 29/1, 29/2, 31.
Участок № 632
Центр - МБОУ «Средняя общеобразовательная школа № 50 г. Владивостока», улица Олега Кошевого, 26
1. Улица Кипарисовая: 1, 3, 5, 7, 9, 11, 13, 15, 17, 18, 19, 20, 22, 23, 24, 26, 27, 28, 29, 30, 31, 32, 33, 35, 37, 39, 41, 43, 45, 47, 49.
2. Улица Окатовая: 35, 37, 39, 54, 56, 60.
3. Улица Олега Кошевого: все дома.
Участок № 633
Центр - МБОУ «Средняя общеобразовательная школа № 81 г. Владивостока», улица Каштановая, 5а
Улица Героев-Тихоокеанцев: 3, 16, 18, 20, 20а, 20б, 20в, 20г, 22, 24, 24а, 26, 28.
Участок № 634
Центр - МБОУ «Средняя общеобразовательная школа № 81 г. Владивостока», улица Каштановая, 5а
1. Улица Героев-Тихоокеанцев: 1, 1а.
2. Улица Кипарисовая: 4, 6.
3. В/ч 34306.
4. В/ч 63830.
5. В/ч 99333.
6. В/ч 20885.
Участок № 635
Центр - МБОУ «Средняя общеобразовательная школа № 81 г. Владивостока», улица Каштановая, 5а
1. Улица Каштановая: все дома.
2. Улица Кипарисовая: 2, 2а, 14, 16.
Участок № 636
Центр - МБОУ «Средняя общеобразовательная школа № 35 г. Владивостока», улица Поселковая 2-я, 51
1. Улица Поселковая 1-я: все дома.
2. Улица Поселковая 2-я: 1, 1д, 2, 3в, 4, 5, 6, 7, 8, 9, 10, 11, 12, 13, 14, 15, 16, 17, 18, 19, 20, 22, 23, 30, 32, 34, 42, 43, 44, 45, 46, 47, 48, 49, 50.
3. Улица Поселковая 3-я: все дома.
Участок № 637
Центр - МБОУ «Средняя общеобразовательная школа № 35 г. Владивостока», улица Поселковая 2-я, 51
1. Улица Босфора: все дома.
2. Улица Зои Космодемьянской: 2, 4, 13а, 19, 21, 25, 27, 27а, 29, 31, 32, 34, 36, 38, 40, 44, 46, 48, 50, 52.
3. Улица Острогорная: все дома.
4. Переулок Поселковый: все дома.
5. Улица Приморская: 10, 10а, 15.
6. Улица Тамбовская: все дома.
Участок № 638
Центр - МБУК «Владивостокская централизованная библиотечная система», детская библиотека № 8, улица Приморская, 5
1. Улица Адмирала Макарова: все дома.
2. Переулок Адмирала Макарова: все дома.
3. Улица Воронежская: все дома.
4. Улица Гастелло: все дома.
5. Улица Зои Космодемьянской: 10, 12, 22, 24, 26.
6. Улица Матросова: все дома.
7. Улица Приморская: 1, 3, 5, 7.
Участок № 639
Центр - МБОУ ДО «Детская художественная школа № 3 г. Владивостока», улица Харьковская, 36а
1. Улица Калинина: 28, 28а, 40, 72, 80, 81, 85, 87, 89, 91, 93, 105, 105а, 107, 109, 111, 113, 117, 117а, 121, 123, 127.
2. Улица Кизлярская: все дома.
3. Улица Краева: все дома.
4. Улица Очаковская: все дома.
5. Улица Полтавская: 11, 13, 15, 17, 21, 21а, 23.
6. Улица Ужгородская: все дома.
7. Улица Фастовская: 41, 42, 44, 47.
Участок № 640
Центр - МБОУ «Средняя общеобразовательная школа № 32 г. Владивостока», улица Калинина, 153
1. Улица Калинина: 82, 84, 92а, 94, 98, 100, 102, 131, 135, 137, 139, 139а, 141, 143, 145а, 145а - 147, 147, 149, 151.
2. Улица Надибаидзе: 17, 19.
3. Улица Нежинская: все дома.
4. Улица Ольховая: все дома.
5. Улица Пихтовая: все дома.
Участок № 641
Центр - МБОУ «Средняя общеобразовательная школа № 32 г. Владивостока», улица Калинина, 153
1. Улица Бежецкая: все дома.
2. Улица Березовая: все дома.
3. Улица Дубовая: все дома.
4. Улица Калинина: 108, 110, 110а, 110б, 115, 115а, 128, 132, 138, 140, 144, 148, 150, 156, 158, 159, 160, 161, 162, 163, 163а, 164, 164а, 165, 166, 167, 169, 170, 172, 173, 177, 178, 183, 185, 195.
5. Улица Полтавская, 25б.
6. Улица Тополевая: все дома.
7. Чуркинский переулок, 5.
8. В/ч 2459.
Участок № 642
Центр - МБОУ «Средняя общеобразовательная школа № 27 г. Владивостока», улица Черемуховая, 2
1. Улица Липовая: 2, 5, 5а.
2. Улица Надибаидзе: 26, 28, 30, 32, 34.
Участок № 643
Центр - МБОУ «Средняя общеобразовательная школа № 27 г. Владивостока», улица Черемуховая, 2
1. Улица Калинина: 253, 255, 257.
2. Улица Лиственничная: 3, 7, 7а.
3. Улица Надибаидзе: 1, 4, 6, 6а, 8, 12, 14, 14/13, 16, 18, 20, 22.
Участок № 644
Центр - МБОУ «Средняя общеобразовательная школа № 32 г. Владивостока», улица Калинина, 153
1. Улица Елочная: все дома.
2. Улица Калинина: 201, 203, 206, 210, 214, 217, 218, 219, 220, 221, 222, 223а, 225а, 229, 231.
3. Улица Надибаидзе, 11.
4. Улица Сосновая: все дома.
5. Улица Херсонская: все дома.
6. Улица Ясеневая: все дома.
Участок № 645
Центр - МБОУ «Средняя общеобразовательная школа № 62 г. Владивостока», улица Интернациональная, 48
1. Улица Запорожская: 87, 90, 90а, 94, 96, 97, 102, 103а.
2. Улица Калинина: 57, 58.
3. Улица Фастовская: 1а, 2, 2а, 6, 7, 9, 10а, 10б, 10в, 11, 12, 12а, 13, 13а, 14, 14а, 15, 17, 19, 20, 21, 23, 24, 25, 25а, 28, 28а, 29, 33а, 34, 35а.
4. Улица Харьковская: 6а, 8, 10, 14, 28а, 30, 32, 33, 34, 35, 36, 37, 37а, 39, 41, 43, 45, 47, 49, 57а.
Участок № 646
Центр - МБОУ ДО «Центр развития творчества детей и юношества г. Владивостока», улица Черемуховая, 20
1. Улица Могилевская: 1, 3.
2. Улица Ракитная, 1.
3. Улица Черемуховая: 10, 12, 12а, 14, 16, 18, 18а, 20, 22, 28, 32а.
Участок № 647
Центр - МБОУ «Средняя общеобразовательная школа № 27 г. Владивостока», улица Черемуховая, 2
1. Улица Бакинская: все дома.
2. Улица Балтовская: все дома.
3. Улица Брянская: все дома.
4. Улица Буковая: все дома.
5. Улица Гульбиновича, 13.
6. Улица Калинина: 271, 275, 279, 279а, 281, 283, 285, 287, 295.
7. Улица Кизиловая: все дома.
8. Улица Одесская: все дома.
9. Улица Черемуховая: 3, 3б, 4, 4а, 5, 6а, 8, 9.
Участок № 648
пос. Попова:
Центр - отдел по работе с населением пос. Попова и пос. Рейнеке административно-территориального управления Первомайского района администрации города Владивостока, улица Подгорная, 23
1. Улица Бухта Алексеева: все дома.
2. Улица Августа Менарда: все дома.
3. Улица Бассейная: все дома.
4. Улица Заводская: все дома.
5. Улица Калининская: все дома.
6. Улица Ленинская: все дома.
7. Улица Лесная: все дома.
8. Улица Морская: все дома.
9. Морской переулок: все дома.
10. Улица Набережная: все дома.
11. Улица Новая: все дома.
12. Улица Ольховая: все дома.
13. Улица Подгорная: все дома.
14. Улица Садовая: все дома.
15. Улица Советская: все дома.
16. Улица Солнечная: все дома.
пос. Рейнеке:
1. Улица Галечная: все дома.
2. Улица Калинина: все дома.
3. Улица Набережная: все дома.
4. Улица Парковая: все дома.
5. Улица Пограничная: все дома.
6. Улица Подгорная: все дома.
7. Улица Сахалинская: все дома.
Участок № 649
Центр – КГА ПОУ «Промышленный колледж энергетики и связи», улица Борисенко, 102
1. Улица Архангельская: все дома.
2. Улица Басаргина: все дома.
3. Улица Маяк Басаргина: 1, 2.
4. Улица Можайская: все дома, кроме 1б.
5. Улица Новожилова: 29, 31, 33, 35, 37, 39.
6. Улица Новороссийская: все дома.
7. Улица Патрокл, 27.
8. Улица Североморская: все дома.
9. Улица Сочинская: все дома.
10. СНТ «Окунь».
11. Улица Таганрогская: все дома.
12. Улица Таманская: все дома.
13. В/ч 09703-М.
14. В/ч 45163.
15. В/ч 53824.
Участок № 650
Центр - МБОУ «Средняя общеобразовательная школа № 25 г. Владивостока» имени героя Российской Федерации Рыбака Алексея Леонидовича, улица Никифорова, 41а

Улица Сафонова: 6, 8, 10, 12, 14, 16, 18, 20, 24, 33.
Участок № 651
Центр - МБОУ «Средняя общеобразовательная школа № 45 г. Владивостока», улица 50 лет ВЛКСМ, 27
1. Улица Бархатная: все дома.
2. Улица Катерная: все дома.
3. Улица Коммунаров: все дома.
4. Улица Минеров: все дома.
5. Улица Патрокл: 2, 4, 6, 11, 13, 14.
6. Улица Слуцкого: все дома.
7. В/ч 20293.
8. В/ч 09870.
Участок № 652
Центр - МБОУ «Средняя общеобразовательная школа № 45 г. Владивостока», улица 50 лет ВЛКСМ, 27
1. Улица Вилкова: 3, 5, 9, 11, 13, 41, 46.
2. В/ч 56529-4.
Участок № 653
Центр - МБОУ «Средняя общеобразовательная школа № 74 г. Владивостока», улица Харьковская, 7
Улица Харьковская: 1, 3, 4, 4/3, 6.
Участок № 654
Центр - МБОУ «Средняя общеобразовательная школа № 35 г. Владивостока», улица Поселковая 2-я, 51
1. Улица Поселковая 2-я, 28.
2. Улица Зои Космодемьянской: 5, 7, 9, 11, 13, 14, 15, 16, 17а.

Избирательный округ № 27 – избирательные участки № 601 – 604, 606, 610.
Избирательный округ № 28 – избирательные участки № 605, 607 – 609, 611.
Избирательный округ № 29 – избирательные участки № 612 – 614, 617, 649, 650.
Избирательный округ № 30 – избирательные участки № 615, 616, 618 – 620, 622.
Избирательный округ № 31 – избирательные участки № 625, 626, 629, 630, 633 - 635.
Избирательный округ № 32 – избирательные участки № 624, 627, 628, 631, 645, 646, 653.
Избирательный округ № 33 – избирательные участки № 639, 640 – 644.
Избирательный округ № 34 – избирательные участки № 632, 636 – 638, 647, 654.
Избирательный округ № 35 – избирательные участки № 621, 623, 648, 651, 652.

Первореченский район
Участок № 701
Центр - КГАУ ДО «Региональный модельный центр Приморского края», улица Иртышская, 10
1. Улица Бородинская, 18.
2. Улица Гамарника: 7, 9, 10, 10а, 10б, 11, 11а, 12, 12а, 12б, 13, 14б, 15, 17.
3. Улица Иртышская, 16.
Участок № 702
Центр - МБОУ «Средняя общеобразовательная школа № 68 г. Владивостока», улица Иртышская, 40/1
1. Улица Иртышская: 18, 20, 22, 24, 26, 26а.
2. Улица Краснозаводская: все дома.
3. Улица Ульяновская: 4, 6, 7, 8, 9, 9а, 10, 11, 12, 13, 15, 17, 19.
Участок № 703
Центр - МБОУ «Средняя общеобразовательная школа № 68 г. Владивостока», улица Иртышская, 40/1
1. Улица Иртышская: 28, 28а, 30, 30а, 32, 32а, 32/2, 32/3, 32/4, 34, 36, 36а, 38, 40, 40/2, 42, 48, 50.
2. Иртышский переулок: все дома.
3. Мичуринский переулок: все дома.
Участок № 704
Центр - МБОУ «Средняя общеобразовательная школа № 68 г. Владивостока», улица Иртышская, 40/1
1. Улица Героев Варяга: 5, 7, 11.
2. Улица Днепропетровская: 15, 16, 18, 24.
3. Улица Мичуринская: все дома.
4. Улица Тухачевского: 50, 52.
Участок № 705
Центр - МБОУ ДО «Центр развития творчества детей и юношества «Надежда» г. Владивостока, структурное подразделение детский клуб «Романтик», улица Героев Варяга, 2
1. Улица Героев Варяга: 2, 2 корпус 2, 2в, 4, 4 корпус 2, 6, 8, 10, 10а.
2. Улица Днепропетровская: 30, 32, 34, 35, 36, 37, 38, 39, 41, 43, 45, 47, 49, 53, 55, 57.
3. Улица Краснодонская: все дома.
4. Улица Тухачевского: 40, 42, 44, 46, 48.
Участок № 706
Центр - МБОУ ДО «Центр развития творчества детей и юношества «Надежда» г. Владивостока, структурное подразделение клуб юных техников, улица Тухачевского, 28
1. Улица Днепровская: 110в, 112, 115а, 117, 117в, 119, 119ж, 121д, 125, 127, 162.
2. Улица Милоградовская: все дома.
3. Улица Тухачевского: 24, 26, 28, 30, 38, 43, 45, 47, 49/1, 49/2, 49/3, 49/4, 49/5, 49/6, 49/7, 49/8, 55, 55а, 55в, 56, 57, 58, 60, 61, 62, 64, 65, 66, 68, 69, 70, 71, 72, 73, 75в, 79, 87а, 89в, 91, 93, 99, 99а, 107.
4. С/т «Луч»: все дома.
5. Улица Калининградская: все дома.
Участок № 707
Центр - КГА ПОУ «Дальневосточный государственный гуманитарно-технический колледж», улица Карбышева, 11
Улица Карбышева: 6, 12, 14, 16, 18, 20, 22, 22а, 24, 26, 28, 30.
Участок № 708
Центр - КГА ПОУ «Дальневосточный государственный гуманитарно-технический колледж», улица Карбышева, 11
1. Улица Днепровская, 19.
2. Улица Карбышева: 11, 34, 36, 38, 40, 42, 44, 46, 46а, 46б, 48, 50, 52.
Участок № 709
Центр - МБОУ «Средняя общеобразовательная школа № 53 г. Владивостока», улица Шошина, 27
1. Улица Карбышева: 50/1, 50/2, 54.
2. Улица Шошина: 21, 23, 25а, 31, 33, 35, 37, 39, 41.
Участок № 710
Центр - МБОУ ДО «Центр дополнительного образования детей «Смена» г. Владивостока, улица Шошина, 25
1. Улица Металлургическая: все дома.
2. Улица Шошина: 3, 5, 9, 11, 13, 15, 17, 17а, 17б, 19, 19в.
Участок № 711
Центр - МБОУ «Средняя общеобразовательная школа № 19 г. Владивостока», улица Постышева, 37
1. Улица Волгоградская: все дома.
2. Улица Гамарника: 5, 5а, 21.
3. Улица Постышева: 23, 27, 29, 31, 33, 33а, 39, 41, 43, 45, 47, 49.
Участок № 712
Центр - МБОУ «Средняя общеобразовательная школа № 23 г. Владивостока», улица Иртышская, 6
1. Улица Гамарника: 16, 18а, 18б, 18в, 19, 22, 23, 24, 24а, 24б, 24в, 26, 26а.
2. Улица Постышева: 3, 5, 7, 9, 11, 13, 15, 17, 19, 21, 25.
3. Улица Уральская, 6.
4. Проспект 100-летия Владивостока, 60а.
Участок № 713
Центр - МБОУ «Средняя общеобразовательная школа № 23 г. Владивостока», улица Иртышская, 6
1. Проспект 100-летия Владивостока: 56, 58, 60, 62, 64, 64а, 66, 70, 72, 74.
2. Улица Гамарника: 2, 4, 6, 8.
3. Улица Иртышская: 2, 4, 4а.
Участок № 714
Центр - МБОУ «Средняя общеобразовательная школа № 52 г. Владивостока», улица Овчинникова, 34
1. Улица Овчинникова: 14, 16, 18, 20, 22, 24, 26, 28, 30, 32.
2. Проспект 100-летия Владивостока: 41, 43, 43а, 45, 47, 48, 49, 50, 51, 52, 53, 54, 55.
Участок № 715
Центр - АНО «Центр дополнительного образования детей «Чайка», улица Ильичева, 2
1. Улица Ильичева: 18а, 18б, 18в, 18г, 20, 20а, 21, 22, 23, 24, 25, 26, 27, 28, 30, 32, 34, 38, 40, 42, 44, 46, 48, 50, 52, 54, 56, 58, 60, 62.
2. Улица Колесника: 4, 5, 5а, 6, 7, 7а, 9.
3. Улица Фирсова: 2, 2а, 4, 4а, 6, 8б.
4. Улица Южно-Уральская: 6, 8.
Участок № 716
Центр - ООО «ЖЭК Лотос», улица Нахимова, 6
1. Улица Завойко: 2, 4, 4а, 6, 8.
2. Улица Ишимская: все дома.
3. Улица Нахимова: 1, 5, 6, 18.
4. Улица Невская: 1, 2, 2а, 3, 4, 4а, 6.
5. Улица Южно-Уральская: 5, 10а, 16, 18, 20, 22, 24, 25, 26, 27, 28, 29, 30, 31.
Участок № 717
Центр - МБУ ДО «Детская школа искусств № 3 г. Владивостока», улица Волховская, 15
1. Улица Волховская: 2, 5, 7, 7а, 9, 11, 13, 18, 18а, 19, 20, 22, 26, 27, 28, 30, 31.
2. Улица Корнилова: 12, 14, 15, 17, 19, 21, 23.
3. Улица Нахимова: 2, 3, 4.
Участок № 718
Центр - МБОУ «Средняя общеобразовательная школа № 51 г. Владивостока», улица Вострецова, 9
1. Улица Вострецова: 1, 3, 5, 6, 6а, 7, 8, 8а, 10, 11, 13, 15, 15а, 19.
2. Улица Ильичева, 2.
3. Улица Печорская, 10.
4. В/ч 77194.
Участок № 719
Центр - МБОУ «Средняя общеобразовательная школа № 51 г. Владивостока», улица Вострецова, 9
1. Улица Корнилова: 1, 3, 5, 8, 9, 10, 11.
2. Улица Невская: 12, 13, 13а, 14, 14а, 15, 15а, 16, 17, 18, 20, 20а, 22, 24, 33.
Участок № 720
Центр - МБОУ «Средняя общеобразовательная школа № 38 г. Владивостока», проспект 100-летия Владивостока, 29а
Улица Вострецова: 2, 4а, 6в, 8в, 10б, 10в, 12.
Участок № 721
Центр - МБОУ «Средняя общеобразовательная школа № 38 г. Владивостока», проспект 100-летия Владивостока, 29а
1. Улица Овчинникова: 2, 4, 6, 8, 10, 12, 12а.
2. Проспект 100-летия Владивостока: 31, 33, 35, 37, 37а, 39, 39а.
3. Улица Печорская: 2, 2а, 4, 4а, 6, 8, 8а.
Участок № 722
Центр - МБОУ ДО «Центр развития творчества детей и юношества «Надежда», структурное подразделение детский клуб «Виктория», проспект 100-летия Владивостока, 32а
1. Проспект 100-летия Владивостока: 30, 30а, 30б, 30в, 32, 32а, 32б, 34, 34а, 36, 36б, 38, 42, 44, 44а, 46, 46а.
2. Улица Ильичева: 8, 10, 12, 14, 16.
Участок № 723
Центр - НПОУ «Владивостокский гуманитарно-коммерческий колледж Приморского крайпотребсоюза», проспект 100-летия Владивостока, 18
1. Улица Днепровская: 1, 2а, 3, 5, 7, 8, 9, 13, 14, 16, 18, 22, 22а, 24, 26.
2. Улица Ильичева: 3, 4, 5, 11.
3. Проспект 100-летия Владивостока: 9, 9а, 14, 20, 20а, 22, 24, 26, 28, 28а, 28б, 28в, 28г.
Участок № 724
Центр - НПОУ «Владивостокский гуманитарно-коммерческий колледж Приморского крайпотребсоюза», проспект 100-летия Владивостока, 18
1. Улица Днепровская: 51, 55.
2. Улица Камская: все дома.
3. Камский переулок: 2, 4, 5, 6, 7, 8, 12, 14, 16, 18, 20, 22.
4. Улица Неманская: все дома.
5. Улица Нефтеветка: все дома.
6. Улица Рионская: все дома.
Участок № 725
Центр - ООО «ЖЭК-Днепровский», Днепровский переулок, 2
1. Улица Днепровская: 30, 32, 34, 36, 37, 38, 41, 43, 45.
2. Днепровский переулок: 1, 2, 3а, 4, 5, 5/1, 7.
Участок № 726
Центр - МБОУ «Гимназия № 2 г. Владивостока», Океанский проспект, 143
1. Улица Амурская: 57, 82, 84, 86.
2. Улица Мельниковская: все дома.
3. Океанский проспект: 119, 123, 123б, 123в, 125, 127, 131, 131а, 133, 135, 149, 151.
4. Проспект Острякова: 26, 28, 40, 40а, 40б, 42, 42а, 42в, 42/1, 42/2, 42/5, 42/6.
Участок № 727
Центр - КГА ПОУ «Колледж технологии и сервиса», Океанский проспект, 102а
1. Улица Алтайская, 3.
2. Океанский проспект: 90, 92, 98, 100, 102, 104, 106, 106/1, 108, 110, 112.
Участок № 728
Центр - ФГБОУ ВО «Тихоокеанский государственный медицинский университет» Министерства здравоохранения Российской Федерации, проспект Острякова, 2а
1. Проспект Красного Знамени: 39, 43, 45, 47, 51, 61д.
2. Проспект Острякова: 4а, 4б, 4г, 6, 8.
3. Океанский проспект, 94.
4. Партизанский проспект: 35а, 37, 39, 43, 45, 45в, 47, 52.
Участок № 729
Центр - Владивостокский дворец культуры железнодорожников, структурное подразделение Дирекции социальной сферы структурного подразделения ДВЖД - филиала ОАО РЖД, Партизанский проспект, 62а
1. Улица Круговая 1-я: все дома.
2. Улица Круговая 2-я: все дома.
3. Улица Круговая 3-я: все дома.
4. Улица Некрасовская: 53, 53а, 53б, 55, 57, 59, 61.
5. Океанский проспект: 134, 136, 138, 140, 142.
6. Улица Отлогая: все дома.
7. Партизанский проспект: 53, 55а, 55б, 58, 58в, 59, 61а, 63, 65, 65а, 65б.
8. Улица Северная 3-я: все дома.
Участок № 730
Центр - МБОУ «Средняя общеобразовательная школа № 56 г. Владивостока», Народный проспект, 27а
1. Народный проспект: 43/1, 43/2, 51, 53, 55.
2. Улица Некрасовская: 82, 84, 86, 88, 96, 96/2, 96/3, 96/4, 96/5, 98.
Участок № 731
Центр - МБОУ «Средняя общеобразовательная школа № 56 г. Владивостока», Народный проспект, 27а
1. Проспект Красного Знамени: 65, 65б, 69б, 71, 73, 75, 85, 87, 95, 97, 99, 101.
2. Улица Некрасовская: 90, 92.
Участок № 732
Центр - МБОУ «Средняя общеобразовательная школа № 76 г. Владивостока», улица Писаревская, 6/8
1. Проспект Красного Знамени: 91, 93.
2. Народный проспект: 17, 19, 23, 25, 27, 31, 33, 35, 37, 39, 41, 45, 47, 49.
Участок № 733
Центр - МБОУ «Средняя общеобразовательная школа № 76 г. Владивостока», улица Писаревская, 6/8
1. Проспект Красного Знамени: 107, 109, 111, 113, 115, 117д, 119, 121.
2. Народный проспект: 11, 15.
Участок № 734
Центр - КГУП «Приморский водоканал», улица Некрасовская, 122
1. Улица Военное Шоссе: 2, 4, 5, 5а, 11, 15, 17, 19, 21, 22, 23, 24, 25, 27, 28, 28а, 30а, 31, 32, 32а, 34, 34а, 36.

2. Улица Проходная 2-я: все дома.
3. Улица Проходная 4-я: все дома.
4. Улица Проходная 5-я: все дома.
Участок № 735
Центр - МБОУ «Средняя общеобразовательная школа № 67 г. Владивостока», улица Жигура, 52а
1. Улица Баляева, 3.
2. Улица Жигура: 34, 40, 42, 44, 46, 48, 52.
3. Улица Марченко, 6, 15, 21, 23, 32, 38.
Участок № 736
Центр - МБОУ «Средняя общеобразовательная школа № 67 г. Владивостока», улица Жигура, 52а
Улица Жигура: 2, 4, 6, 12, 12а, 14, 16, 18, 20, 22, 24, 30, 32.
Участок № 737
Центр - ООО «Доминвест», улица Котельникова, 7
1. Улица Аллилуева: 3, 5.
2. Улица Жигура: 26, 54.
3. Улица Котельникова: дома от начала улицы до дома № 7 (нечетные).
4. Улица Паровозная: все дома.
Участок № 738
Центр - МБОУ «Средняя общеобразовательная школа № 43 г. Владивостока», улица Баляева, 38
1. Улица Баляева: 21, 23, 25, 27, 34, 36, 40, 42.
2. Улица Жигура, 50.
3. Стрелочный переулок: все дома.
4. Улица Стрелочная: все дома.
Участок №739
Центр - МБОУ «Средняя общеобразовательная школа № 43 г. Владивостока», улица Баляева, 38
Улица Котельникова: 2, 4, 6, 8, 10, 12, 16, 18.
Участок № 740
Центр - МБОУ «Основная общеобразовательная школа № 1 г. Владивостока», улица Баляева, 46
1. Улица Баляева: 48, 50, 52, 54, 56.
2. Улица Котельникова: 20, 22, 26, 28, 30.
Участок № 741
Центр - ФГБОУ ВО «Дальневосточный государственный технический рыбохозяйственный университет», улица Луговая, 52а
Улица Луговая: 48, 50, 50а, 52, 54, 56, 56а, 58, 60, 62, 62а, 66, 68, 70, 72, 74, 76, 78.
Участок № 742
Центр - ФГБОУ ВО «Дальневосточный государственный технический рыбохозяйственный университет», улица Луговая, 52а
1. Улица Луговая, 64.
2. Улица Руднева: все дома.
3. Улица Сельская: 5, 5а, 6, 7, 7а, 8, 9, 9а, 10, 11, 12, 15, 17, 19, 21, 23.
4. Улица Южная 2-я: все дома.
5. Улица Южная 3-я: все дома.
Участок № 743
Центр - МБОУ «Средняя общеобразовательная школа № 69 г. Владивостока», улица Сабанеева, 8
Улица Сабанеева: 13, 15, 15/1, 19, 21, 23.
Участок № 744
Центр - МБОУ «Средняя общеобразовательная школа № 69 г. Владивостока», улица Сабанеева, 8
Улица Сабанеева: 14, 14в, 16, 16а, 16в, 22, 24.
Участок № 745
Центр - МБОУ «Средняя общеобразовательная школа № 82 г. Владивостока» улица Снеговая, 35
1. Улица Карьерная: 13, 20, 22, 24, 26, 28, 30.
2. Улица Снеговая: 31, 74.
3. В/ч 30926.
Участок № 746
Центр - МБОУ «Средняя общеобразовательная школа № 82 г. Владивостока» улица Снеговая, 35
1. Улица Буреинская: все дома.
2. Улица Выселковая: все дома.
3. Улица Гвардейская, 3.
4. Улица Дежнева: все дома.
5. Улица Извилистая: все дома.
6. Улица Карьерная, 11.
7. Улица Курильская: все дома.
8. Улица Лаптева: все дома.
9. Улица Метельная: все дома.
10. Улица Проселочная: все дома.
11. Улица Пржевальского: все дома.
12. Родниковый переулок: все дома.
13. Садово-дачно потребительский кооператив «Дальзавод»: все дома.
14. Улица Снеговая: 3, 5, 5а, 7, 7а, 15, 17, 18а, 19, 23а, 39, 42а, 43, 48, 53а, 63, 71, 78, 79, 80, 81, 82, 83, 84, 84а, 85, 86, 88а, 89, 91, 111, 113, 123, 125, 135, 137, 139, 141, 143, 145, 147.
15. Улица Хуторская: все дома.
16. В/ч 03103.
17. В/ч 40083.
18. В/ч 2430.
19. Улица Донская: все дома.
20. Улица Волнистая: все дома.
Участок № 747
Центр - МБОУ «Средняя общеобразовательная школа № 82 с углубленным изучением предметов естественно-научного цикла г. Владивостока», улица Адмирала Горшкова, 26
Улица Анны Щетининой: 1, 3, 7, 9, 15, 20, 22.
Участок № 748
Центр - МБОУ «Средняя общеобразовательная школа № 82 с углубленным изучением предметов естественно-научного цикла г. Владивостока», улица Адмирала Горшкова, 26
Улица Адмирала Горшкова: 22, 24, 30, 32, 34, 36, 38.
Участок № 749
Центр - МБОУ «Средняя общеобразовательная школа № 82 с углубленным изучением предметов естественно-научного цикла г. Владивостока», улица Адмирала Горшкова, 26
1. Улица Адмирала Горшкова: 2, 4, 20.
2. Улица Анны Щетининой: 17, 19, 25, 27, 29, 35, 37.
Участок № 750
Центр - МБОУ «Средняя общеобразовательная школа № 83 г. Владивостока», улица Анны Щетининой, 34
1. Улица Адмирала Горшкова, 40.
2. Улица Анны Щетининой: 26, 28, 30, 32, 39.
3. Улица Адмирала Смирнова: 14, 16, 18.
Участок № 751
Центр - МБОУ «Средняя общеобразовательная школа № 83 г. Владивостока», улица Анны Щетининой, 34
1. Улица Адмирала Горшкова: 44, 52/1, 52/2, 52/3, 53, 55, 57, 67, 68, 69, 71, 77, 79, 81, 83, 85.
2. Улица Адмирала Смирнова: 2, 8, 10.
3. Улица майора Филипова: 14, 16.
Избирательный округ № 8 – избирательные участки № 701 – 704, 711 – 713.
Избирательный округ № 9 – избирательные участки № 705 – 710.
Избирательный округ № 10 – избирательные участки № 714 – 719, 721, 722.
Избирательный округ № 11 – избирательные участки № 720, 723 – 727.
Избирательный округ № 12 – избирательные участки № 728 – 734.
Избирательный округ № 13 – избирательные участки № 735 – 740.
Избирательный округ № 14 – избирательные участки № 741 – 746.
Избирательный округ № 15 – избирательные участки № 747 – 751.

Советский район
Участок № 801
Центр - поселок Трудовое, здание магазина ООО «Синдер», улица 50 лет Октября, 16
1. Улица Альпийская: все дома.
2. Улица Алданская: все дома.
3. Араратский переулок: все дома.
4. Улица Архипова: все дома.
5. Улица Балканская: все дома.
6. Улица Баталина: все дома.
7. Улица Бекетова: все дома.
8. Улица Бирюзовая: все дома.
9. Улица Ботаническая: все дома.
10. Улица Боровиковского: все дома.
11. Улица Булатная: все дома.
12. Улица Благодатная: все дома.
13. Улица Былинная: все дома.
14. Улица Венецианова: все дома.
15. Улица Верхоянская: все дома.
16. Улица Гималайская: все дома.
17. Голецкий переулок: все дома.
18. Улица Грибоедова: все дома.
19. Улица Даурская: все дома.
20. Улица Женьшеневая: все дома.
21. Улица Заветная: все дома.
22. Улица Заповедная: все дома.
23. Улица Изумрудная: все дома.
24. Улица 50 лет Октября: все дома.
25. Казбекский переулок: все дома.
26. Улица Камышовая: все дома.
27. Улица Карпатская: все дома.
28. Улица Кипренского: все дома.
29. Улица Краснова: все дома.
30. Кустовой переулок: все дома.
31. Улица Клары Цеткин: от дома 29 и до конца улицы (нечетные).
32. Улица Кустодиева: все дома.
33. Улица Лаксмана: все дома.
34. Улица Лиановая: все дома.
35. Улица Ливадийская: все дома.
36. Лиственный переулок: все дома.
37. Летний переулок: все дома.
38. Улица Майкопская: все дома.
39. Улица Малахитовая: все дома.
40. Улица Мандельштама: все дома.
41. Улица Мясоедова: все дома.
42. Улица Мостовая: все дома.
43. Улица Облачная: все дома.
44. Улица Папоротниковая: все дома.
45. Улица Памирская: все дома.
46. Улица Первоцветная: все дома.
47. Улица Перевальная: все дома.
48. Улица Перова: все дома.
49. Улица Пиренейская: все дома.
50. Улица Пшеницына: от дома 46 и до конца улицы (четные), от дома 89 и до конца улицы (нечетные).
51. Улица Порт-Артурская: от дома 165 и до конца улицы (нечетные).
52. Прямой переулок: все дома.
53. Росистый переулок: все дома.
54. Садоводческое некоммерческое товарищество «Витязь»: все дома.
55. Садоводческое некоммерческое товарищество «Восток»: все дома.
56. Садоводческое некоммерческое товарищество «ДЭПСС»: все дома.
57. Садоводческое некоммерческое товарищество «Клен»: все дома.
58. Садоводческое товарищество «Лазурное»: все дома.
59. Садоводческое товарищество «Мечта»: все дома.
60. Садоводческое некоммерческое товарищество «Портовик»: все дома.
61. Садоводческое некоммерческое товарищество «Ромашка»: все дома.
62. Садоводческое некоммерческое товарищество «Свет»: все дома.
63. Улица Саянская: все дома.
64. Улица Сусанина: от дома 24 и до конца улицы (четные), от дома 25 и до конца улицы (нечетные).
65. Скалистый переулок: все дома.
66. Садоводческое товарищество «Аметист»: все дома.
67. Садоводческое некоммерческое товарищество «Брусничка»: все дома.
68. Садоводческое некоммерческое товарищество «Дубок»: все дома.
69. Садоводческое товарищество «Калинка»: все дома.
70. Садоводческое некоммерческое товарищество «Шанс»: все дома.
71. Садоводческое некоммерческое товарищество «Шахтер»: все дома.
72. Улица Тибетская: все дома.
73. Улица Тимьяновая: все дома.
74. Улица Тирольская: все дома.
75. Улица Тропинина: все дома.
76. Улица Туманная: все дома.
77. Улица Эвкалиптовая: все дома.
78. Улица Энергетиков: все дома.
Участок № 802
Центр - поселок Трудовое, МБОУ «Средняя общеобразовательная школа № 71 г. Владивостока», улица Лермонтова, 30
1. Улица Гайдара: все дома.
2. Улица Камчатская: все дома.
3. Улица Карла Маркса: дома от начала улицы до дома № 19 (нечетные), до дома № 18 (четные).
4. Улица Клубная: все дома.
5. Улица Лермонтова: дома от начала улицы до дома № 50 (четные), до дома № 55 (нечетные).
6. Улица Лиманная: дома от начала улицы до дома № 88 (четные), до дома № 17 (нечетные).
7. Улица Минская: все дома.
8. Улица Овражная: дома от начала улицы (обе стороны) до дома № 30.
9. Улица Петропавловская: все дома.
10. Улица Порт-Артурская: дома от начала улицы до дома № 48 (четные), до дома № 71 (нечетные).
11. Улица Путятинская: дома от начала улицы до дома № 71 (нечетные), до дома № 48 (четные).
12. Улица Пшеницына: четная сторона до дома № 44 включительно, нечетная сторона до дома № 87 включительно.
13. Улица Рокоссовского: все дома.
14. Улица Сусанина: от начала улицы и до дома № 22 (четные), от начала улицы и до дома № 23 (нечетные).
15. Улица Тельмана: все дома.
16. Улица Шаляпина: все дома.
17. Улица Энгельса: дома от начала улицы до дома № 40 (обе стороны).
Участок № 803
Центр - поселок Трудовое, МБОУ ДО «Детская музыкальная школа № 7 г. Владивостока», улица Лермонтова, 69/1
1. Улица Курчатова: 44, 46.
2. Улица Лермонтова 79/1, 79/2, 79/3, 95, 97, 99.
3. Улица Чичерина: 10, 18.
Участок № 804

Центр - поселок Трудовое, МБОУ «Средняя общеобразовательная школа № 70 г. Владивостока», улица Порт-Артурская, 48
1. Улица Агатовая: все дома.
2. Улица Академика Королева: все дома.
3. Улица: Арктическая: все дома.
4. Улица Богатырская: все дома.
5. Боевой переулок: все дома.
6. Улица Василия Зверева: все дома.
7. Улица Василия Рябова: все дома.
8. Улица Жасминовая: все дома.
9. Улица Жемчужная: все дома.
10. Жемчужный переулок: все дома.
11. Улица Карла Маркса: от домов 20, 21 до конца улицы.
12. Улица Капитана Орликовой: все дома.
13. Китовый переулок: все дома.
14. Улица Клары Цеткин: от начала улицы и до дома 27 включительно (нечетные), от начала улицы и до дома 38 включительно (четные).
15. Улица Кольцевая: все дома.
16. Кольцевой переулок: все дома.
17. Улица Коралловая: все дома.
18. Улица Крещенская: все дома.
19. Улица Курильская: все дома.
20. Улица Леерная: все дома.
21. Улица Мачтовая: все дома.
22. Улица Надеждинская: все дома.
23. Улица Овражная: от дома 31 до конца улицы (обе стороны).
24. Улица Ореховая: все дома.
25. Улица Охотская: все дома.
26. Улица Палубная: все дома.
27. Улица Покровская: все дома.
28. Улица Полуденная: все дома.
29. Улица Порт-Артурская: от дома 50 до конца улицы (четные), от дома 73 до дома 137 (нечетные).
30. Улица Рифовая: все дома.
31. Рулевой переулок: все дома.
32. Улица Рябиновая: все дома.
33. Садоводческое некоммерческое товарищество «Зеленый угол»: все дома.
34. Садоводческое некоммерческое товарищество «Тюльпан»: все дома.
35. Садоводческое некоммерческое товарищество «Чайка»: все дома.
36. Улица Светлая: от дома 31 до конца улицы (обе стороны).
37. Улица Сейнерная: все дома.
38. Улица Славная: все дома.
39. Улица Спасская: все дома.
40. Улица Стахановская: все дома.
41. Улица Суворовская: от дома 42 (четные), от дома 61 (нечетные) до конца улицы.
42. Улица Тернейская: все дома.
43. Товарищество собственников недвижимости «Весна»: все дома.
44. Улица Траулерная: все дома.
45. Улица Ушакова: все дома.
46. Улица Флагманская: все дома.
47. Улица Фрегатная: все дома.
48. Фрахтовый переулок: все дома.
49. Улица Фучика: все дома.
50. Улица Чичерина: от дома 41 (нечетные), от дома 60 (четные) до конца улицы.
51. Улица Чугаева: все дома.
52. Чугаева переулок: все дома.
53. Улица Штурманская: все дома.
54. Улица Энгельса: от дома 41 до конца улицы (обе стороны).
55. Улица Южная: все дома.
56. Улица Юности: все дома.
57. Улица Якорная: все дома.
58. Улица Янтарная: все дома.
59. Садоводческое некоммерческое товарищество «Портовик-1»: все дома.

Участок № 805

Центр - поселок Трудовое, МБОУ «Средняя общеобразовательная школа № 79 г. Владивостока», улица Лермонтова 91/3
1. Улица Иннокентьевская: все дома.
2. Улица Лермонтова: 79а, 85, 85/1, 85/2, 91, 93, 93а.
3. Улица Светлая: дома от начала улицы до дома № 30.
4. Улица Тихая: все дома.

Участок № 806

Центр - поселок Трудовое, МБОУ «Средняя общеобразовательная школа № 79 г. Владивостока», улица Лермонтова 91/3
1. Улица Дружбы: все дома.
2. Улица Дунаевского: все дома.
3. Улица Кулибина: все дома.
4. Улица Курчатова: от дома № 25 до конца улицы (нечетные).
5. Улица Лермонтова: от дома № 52 до дома № 62 (четные), от дома № 57 до конца улицы (нечетные), исключая дома № 79а, 79/1,79/2, 79/3, 85, 85/1, 85/2, 91, 93, 93а, 95, 97, 99.
6. Улица Лиманная: от дома № 90 до дома № 102.
7. Улица Путятинская: 50, 52, 52а (четные), от дома № 73 до дома № 101 (нечетные).
8. Улица Суворовская: дома от начала улицы до дома № 40 (четные) и до дома № 59 (нечетные).
9. Улица Чичерина: дома от начала улицы до дома № 58 (четные), кроме домов 10, 18, и до дома № 39 (нечетные).

Участок № 807

Центр - поселок Трудовое, МБУК «Владивостокская централизованная библиотечная система», библиотека № 2, улица Чичерина, 10
1. Улица Беговая: все дома.
2. Улица Курчатова: дома от начала улицы до дома 23 (нечетные), от дома 8 до дома 36 (четные).
3. Улица Лермонтова: от дома № 64 до конца улицы (четные).
4. Улица Лиманная: от дома № 104 (четные), от дома № 35 (нечетные) до конца улицы.
5. Улица Муссонная: все дома.
6. Улица Путятинская: от дома № 54 (четные), от дома № 103 (нечетные) до конца улицы.

Участок № 808

Центр - МБОУ «Средняя общеобразовательная школа № 37 г. Владивостока», улица Восточная 4-я, 93
1. Улица Александровича: дома от начала улицы до дома 107 (нечетные), от дома 82 до конца улицы (четные).
2. Улица Бринера: все дома.
3. Улица Баркасная: все дома.
4. Улица Бианки: все дома.
5. Улица Буксирная: все дома.
6. Улица Весенняя: все дома.
7. Улица ВИР: все дома.
8. Улица Вишневая: все дома.
9. Улица Водолазная: все дома.
10. Улица Восточная 2-я: все дома.
11. Улица Восточная 3-я: все дома.
12. Улица Восточная 4-я: все дома.
13. Улица Восточная 5-я: все дома.
14. Улица Восточная 6-я: все дома.
15. Восточный 3-й переулок: все дома.
16. Улица Вознесенская: все дома.
17. Улица Встречная 3-я: все дома.
18. Дачный переулок: все дома.
19. Улица Дмитриева: все дома.
20. Улица Докучаева: все дома.
21. Улица Заречная: все дома.
22. Улица Заречная 1-я: все дома.
23. Килевой переулок: все дома.
24. Улица Ключ 3-й: все дома.
25. Улица Ключ 4-й: все дома.
26. Улица Ключ 5-й: все дома.
27. Улица Лесная 1-я: все дома.
28. Улица Лесная 2-я: все дома.
29. Улица Лесная 3-я: все дома.
30. Улица Лесопитомник: все дома.
31. Улица Маковского: от дома 210 до конца улицы (четные).
32. Улица Междугородняя: все дома.
33. Улица Мореходная: все дома.
34. Улица Облепиховая: все дома.
35. Улица Пейзажная: все дома.
36. Улица Пояркова: все дома.
37. Улица Пригородная 1-я: все дома.
38. Улица Пригородная 2-я: все дома.
39. Улица Пригородная 3-я: все дома.
40. Улица Пригородная 4-я: все дома.
41. Улица Пришвина: все дома.
42. Улица Промысловая: все дома.
43. Улица Радиостанция: все дома.
44. Улица Разина: все дома.
45. Улица Рыбацкая: все дома.
46. Рыбацкий переулок: все дома.
47. Садоводческое некоммерческое товарищество «Авангард»: все дома.
48. Садоводческое некоммерческое товарищество «Волна»: все дома.
49. Садоводческое некоммерческое товарищество «Пенсионер»: все дома.
50. Садоводческое некоммерческое товарищество «Строитель-1»: все дома.
51. Садоводческое некоммерческое товарищество «Энергетик»: все дома.
52. Садоводческое некоммерческое товарищество «Юбилей»: все дома.
53. Садоводческое товарищество «Институт»: все дома.
54. Садоводческое товарищество «Вербное»: все дома.
55. Садоводческое товарищество «Приморский садовод»: все дома.
56. Садоводческое товарищество «Юбилейное»: все дома.
57. Садоводческое товарищество «Юбилейное-2»: все дома.
58. С/т «Восток-2»: все дома.
59. Улица Самаргинская: все дома.
60. Улица Сигнальная: все дома.
61. Улица Сиреневая: все дома.
62. Улица Сладкова: все дома.
63. Улица Спокойная: все дома.
64. Улица Старцева: все дома.
65. Улица Сухогрузная: все дома.
66. Улица Танкерная: все дома.
67. Улица Теплая: все дома.
68. Улица Федеративная: все дома.
69. Финвальный переулок: все дома.
70. Улица Шевелева: все дома.
71. Шкотовский переулок: все дома.
72. Улица Шоссейная 1-я: все дома.
73. Улица Шоссейная 2-я: все дома.
74. Улица Шоссейная 3-я: все дома.
75. Улица Янковского: все дома.

Участок № 809

Центр - ГБУЗ «Приморский детский краевой клинический фтизиопульмонологический центр», Восточный проспект, 34
1. Улица Александровича: дома от начала улицы до домов 28, 28в (четные), от дома 30 до дома 80 (четные).
2. Улица Анютинская: все дома.
3. Переулок Виноградный: все дома.
4. Улица Виноградная: все дома.
5. Улица Восточная 1-я: все дома.
6. Улица Встречная 1-я: все дома.
7. Восточный проспект: все дома.
8. Улица Голубичная: все дома.
9. Улица Елецкая: все дома.
10. Улица Земляничная: все дома.
11. Улица Канская: все дома.
12. Улица Комитетская: все дома.
13. Улица Крутая 2-я: все дома.
14. Улица Малиновая: все дома.
15. Улица Минеральная: все дома.
16. Улица Овражная: все дома.
17. Улица Плеханова: все дома.
18. Улица Подгорная: все дома.
19. Улица Подъемная: все дома.
20. Улица Режицкая: все дома.
21. Улица Республики: все дома.
22. Улица Ромашковая: все дома.
23. С/т «Медик»: все дома.
24. Улица Тисовая: все дома.
25. Улица Таежная: все дома (нечетные).
26. Улица Урицкого: все дома.
27. Улица Шахтерская: все дома.
28. Улица Шахтовая: все дома.
29. Шахтовый переулок: все дома.

Участок № 810

Центр - МБОУ «Лицей № 3 г. Владивостока», улица Опорная, 4
1. Улица Береговая: все дома.
2. Улица Васильковая: все дома.
3. Улица Воровского: все дома.
4. Улица Главная: все дома.
5. Переулок Главный: все дома.
6. Улица Гражданская: все дома.
7. Улица Гродекова: все дома.
8. Улица Грязелечебница: все дома.
9. Улица Духовского: все дома.
10. Улица Есенина: все дома.
11. Улица Загородная: все дома.
12. Улица Инженерная: все дома.
13. Улица Клинская: все дома.
14. Улица Коммуны: все дома.
15. Улица Курортная: все дома.

16. Улица Курчатова (ст. Спутник): все дома.
17. Улица Линейная 1-я: все дома.
18. Улица Линейная 2-я: все дома.
19. Улица Линейная 3-я: все дома.
20. Улица Лоцманская: все дома.
21. Улица Майская: все дома.
22. Улица Мысовая: все дома.
23. Улица Опорная: все дома.
24. Улица Отрадная: все дома.
25. Улица Попутная: все дома.
26. Улица Приветливая: все дома.
27. Улица Призовая: все дома.
28. Улица Пугачева: все дома.
29. Улица Романтиков: все дома.
30. Улица Садгородская: все дома.
31. Улица Свердлова: все дома.
32. Улица Солнечная: все дома.
33. Улица Центральная 1-я: все дома.
34. Улица Центральная 2-я: все дома.
35. Улица Центральная 3-я: все дома.
36. Улица Центральная 4-я: все дома.
37. Улица Центральная 5-я: все дома.
38. ООО Медицинский центр «Океан».
39. Садоводческое товарищество «Садгород»: все дома.
40. Санаторий-профилакторий ДВЖД «Экспресс».
41. В/ч 2127.
42. ФГКУ «1477 ВМКГ» МО РФ, филиал туберкулезный.

Участок № 811

Центр - концертно-спортивный комплекс «Фетисов Арена», улица Маковского, 284

1. Улица Аирная: все дома.
2. Улица Анисовая: все дома.
3. Улица Артемовская: все дома.
4. Улица Бийская: все дома.
5. Улица Вавилова: все дома.
6. Улица Ежевичная: все дома.
7. Звонкий переулок: все дома.
8. Золотистый переулок: все дома.
9. Улица Ивовая: все дома.
10. Улица Ирисовая: все дома.
11. Улица Короткая: все дома.
12. Улица Крутая 1-я: все дома.
13. Улица Ландышевая: все дома.
14. Улица Ломаная: все дома.
15. Улица Лучистая: все дома.
16. Улица Левобережная: все дома.
17. Улица Мотыльковая: все дома.
18. Улица Находкинская: все дома (нечетные).
19. Улица Низинная: все дома.
20. Улица Правобережная: все дома.
21. Улица Просторная: все дома.
22. Улица Проточная: все дома.
23. Улица Речная: все дома.
24. Садоводческое некоммерческое товарищество «Вировец»: все дома.
25. Садоводческое некоммерческое товарищество «Рыбники»: все дома.
26. Садоводческое некоммерческое товарищество «Спутник-2»: все дома.
27. Садоводческое некоммерческое товарищество «Ветеран революции»: все дома.
28. Садоводческое товарищество «Ландыш»: все дома.
29. Садоводческое некоммерческое товарищество «Строитель»: все дома.
30. Садоводческое некоммерческое товарищество «Учитель»: все дома.
31. Улица Таежная: все дома (четные).
32. Улица Тверская: все дома.
33. Улица Уютная: все дома.
34. Хасанский переулок: все дома.
35. Улица Фиалковая: все дома.
36. Улица Фигурная: все дома.
37. Улица Цветочная: все дома.
38. Улица Шелковичная: все дома.
39. Улица Ягодная: все дома.
40. Яковлевский переулок: все дома.
41. Улица Якутская: все дома.

Участок № 812

Центр - МБДОУ «Детский сад № 10 общеразвивающего вида г. Владивостока», улица Адмирала Угрюмова, 42

1. Улица Адмирала Угрюмова: все дома.
2. В/ч 77194.
3. В/ч 40128-А.
4. Улица Журавлиная: все дома.
5. Улица Лазурная: от дома 19 и до конца улицы (нечетные), дом 40.

Участок № 813

Центр - МБОУ «Средняя общеобразовательная школа № 72 г. Владивостока», улица Артековская, 9

1. Улица Августовского: все дома.
2. Улица Аистовая: все дома.
3. Улица Аквамариновая: все дома.
4. Улица Амадиновая: все дома.
5. Улица Аметистовая: все дома.
6. Улица Артековская: все дома.
7. Улица Беркутовая: все дома.
8. Улица Бянкина: все дома.
9. Улица Венюкова: все дома.
10. Улица Ветвистая: все дома.
11. Улица Виттенбурга: все дома.
12. Улица Воробьиная: все дома.
13. Улица Высотная: все дома.
14. Улица Героев-Даманцев: все дома.
15. Улица Дачная: все дома.
16. Улица Десантная: все дома.
17. Улица Дружная: все дома.
18. Улица Звездная: все дома.
19. Улица Зябликовая: все дома.
20. Улица Иволговая: все дома.
21. Улица Казакевича: все дома.
22. Улица Ласточкина: все дома.
23. Улица Лазурная: от начала улицы до дома 17 (нечетные), от начала улицы и до дома 20 (четные).
24. Улица Листопадная: все дома.
25. Улица Лоскутова: все дома.
26. Улица Лукина: все дома.
27. Улица Маака: все дома.
28. Улица Максимовича: все дома.
29. Улица Малика: все дома.
30. Улица Маргаритова: все дома.
31. Улица Надарова: все дома.
32. Улица Нефритовая: все дома.
33. Улица Опаловая: все дома.
34. Улица Перепелиная: все дома.
35. Полезный переулок: все дома.
36. Улица Профессора Шапкина: все дома.
37. Улица Ровная: все дома.
38. Улица Рубиновая: все дома.
39. Улица Свободная: все дома.
40. Улица Синичкина: все дома.
41. Улица Скворцовая: все дома.
42. Улица Снегирева: все дома.
43. Улица Соловьиная: все дома.
44. Садоводческое товарищество «Пионер»: все дома.
45. Улица Тихоокеанская: все дома.
46. Улица Туристическая: все дома.
47. Улица Турмалиновая: все дома.
48. Улица Фазановая: все дома.
49. Улица Холмистая: все дома.
50. Улица Чароитная: все дома.
51. Улица Широколиственная: все дома.
52. Улица Штилевая: все дома.
53. Улица Якорная бухта: все дома.
54. В/ч 2777.

Участок № 814

Центр - МБОУ «Средняя общеобразовательная школа № 44 г. Владивостока», улица Успенского, 73

1. Улица Академика Комарова: все дома.
2. Улица Гассе: все дома.
3. Улица Зеленая (ст. Спутник): все дома.
4. Зеленый переулок: все дома.
5. Улица Лянчихинская: все дома.
6. Улица Мечникова: все дома.
7. Улица Тимирязева: все дома.
8. Улица Успенского: от дома № 41 (нечетные) и до конца улицы, от дома № 56 до дома № 90 (четные), а также дом 112.
9. Улица Фанерная: все дома.
10. Фанерный переулок: все дома.
11. Улица Фанзавод: все дома.
12. Улица Фета: все дома.

Участок № 815

Центр - МБОУ «Средняя общеобразовательная школа № 44 г. Владивостока», улица Успенского, 73

1. Безымянный переулок: все дома.
2. Улица Джамбула: все дома.
3. Улица Маяковского: все дома.
4. Улица Никитина: все дома.
5. Улица Стальского: все дома.
6. Улица Шкотовская: все дома.
7. Улица Успенского: 92, 94, 96, 98, 100, 106, 106В, 108, 110.
8. Улица Художественная: все дома.

Участок № 816

Центр - МБОУ «Средняя общеобразовательная школа № 12 г. Владивостока с углубленным изучением предметов эстетического цикла», улица Успенского, 19

1. Улица Айвазовского: от дома 77 и до конца улицы (нечетные), от дома 54 и до конца улицы (четные).
2. Улица Анучинская: все дома.
3. Улица Апельсиновая: все дома.
4. Улица Апухтина: все дома.
5. Улица Бакунина: все дома.
6. Улица Баратынского: все дома.
7. Улица Белинского: все дома.
8. Улица Биостанция: все дома.
9. Улица Большекаменская: все дома.
10. Улица Боярышниковая: все дома.
11. Улица Брусничная: все дома.
12. Улица Брюсова: все дома.
13. Улица Вторая: все дома.
14. Улица Дальнегорская: все дома.
16. Улица Калиновая: все дома.
17. Улица Куинджи: все дома.
18. Улица Кузбасская: все дома.
19. Улица Короленко: все дома.
20. Улица Лазовская: все дома.
21. Улица Лунная: все дома.
22. Улица Майкова: все дома.
23. Улица Маковского: от дома 105 (нечетные) до конца улицы, от дома 144 до дома 208 (четные).
24. Маковского переулок: все дома.
25. Улица Медовая: все дома.
26. Улица Находкинская: все дома (четные).
27. Улица Нектарная: все дома.
28. Улица Орбитальная: все дома.
29. Улица Пасечная: все дома.
30. Улица Первая: все дома.
31. Улица Персиковая: все дома.
32. Улица Пионовая: все дома.
33. Улица Плещеева: все дома.
34. Улица Радостная: все дома.
35. ПАО «Приморавтотранс» санаторий «Сахарный ключ».
36. ООО «Санаторий «Строитель».
37. ГУ «Санаторий «Приморье» МВД РФ.
38. Садоводческое некоммерческое товарищество «Гранит»: все дома.
39. Садоводческое некоммерческое товарищество «Лесное»: все дома.
40. Садоводческое некоммерческое товарищество «Лиман»: все дома.
41. Садоводческое некоммерческое товарищество «Спутник»: все дома.
42. Улица Салтыкова: все дома.
43. Улица Сахарный Ключ: все дома.
44. Улица Сливовая: все дома.
45. Улица Случевского: все дома.
46. Улица Спутниковая: все дома.
47. Улица Счастливая: все дома.
48. С/т «Орбита»: все дома.
49. Улица Тютчева: все дома.
50. Улица Успенского: дома от начала улицы до дома 54 (четные), до дома 39 (нечетные).
51. Улица Учительская: все дома.
52. Улица Фруктовая: все дома.
53. Улица Хвойная: все дома.
54. Улица Ясная: все дома.

Участок № 817

Центр - начальная школа - детский сад «Классическая Европейская прогимназия» АНПОО «ДВЦНО», улица Десятая, 10

1. Улица Абрикосовая: все дома.
2. Абрикосовый переулок: все дома.

3. Улица Амарантовая: все дома.
4. Улица Айвазовского: дома от начала улицы до дома 73 (нечетные), дома от начала улицы до домов 44, 44Д (четные).
5. Улица Аникушина: все дома.
6. Улица Барсовая: все дома.
7. Улица Бетховена: все дома.
8. Улица Васнецова: все дома.
9. Улица Ветреная: все дома.
10. Улица Восьмая: все дома.
11. Улица Врубеля: все дома.
12. Улица Грушевая: все дома.
13. Улица Двенадцатая: все дома.
14. Улица Девятая: все дома.
15. Улица Десятая: все дома.
16. Улица Дивная: все дома.
17. Дачное некоммерческое товарищество «Искусство»: все дома.
18. Улица Изюбриевая: все дома.
19. Канатный переулок: все дома.
20. Улица Клавдии Шульженко: все дома.
21. Улица Клевера: все дома.
22. Улица Крамского: все дома.
23. Улица Левитана: все дома.
24. Улица Лепестковая: все дома.
25. Улица Мамонтова: все дома.
26. Улица Маковского: дом 55 корп. 1, 2, 3, от дома № 73 до дома № 103 (нечетные).
27. Улица Моцарта: все дома.
28. Улица Обзорная: все дома.
29. Улица Одиннадцатая: все дома.
30. Улица Пятая: все дома.
31. Улица Решетникова: все дома.
32. Улица Роберта Баха: все дома.
33. Улица Рокотова: все дома.
34. Санаторий «Океанский военный санаторий ДВО» МО РФ.
35. ООО «Санаторий «Лазурный».
36. Улица Саврасова: все дома.
37. Улица Седьмая: все дома.
38. Улица Третья: все дома.
39. Улица Тринадцатая: все дома.
40. Улица Четвертая: все дома.
41. Улица Шевченко: все дома.
42. Улица Шестая: все дома.
43. Улица Штормовая: все дома.
44. Улица Яблоневая: все дома.
45. Улица Яхтовая: все дома.

Участок № 818

Центр - административное здание КГУП «Приморский водоканал», улица Верещагина, 24

1. Улица Балакирева: все дома.
2. Улица Барбарисовая: все дома.
3. Верещагина переулок: все дома.
4. Улица Верещагина: все дома.
5. Улица Вертинского: все дома.
6. Улица Визбора: все дома.
7. Улица Глазунова: все дома.
8. Улица Окуджавы: все дома.
9. Улица Прокофьева: все дома.
10. Улица Радужная: все дома.
11. Улица Рахманинова: все дома.
12. Радужный переулок: все дома.
13. Рассветный переулок: все дома.
14. Улица Рассветная: все дома.
15. Улица Саульского: все дома.
16. Улица Семирадского: все дома.
17. Улица Скрябина: все дома.
18. Улица Стравинского: все дома.
19. Улица Танеева: все дома.
20. Улица Таривердиева: все дома.
21. Улица Шостаковича: все дома.
22. Улица Шишкина: от домов 41 (нечетные), 60 (четные) до конца улицы.

Участок № 819

Центр - МБОУ «Средняя общеобразовательная школа № 16 г. Владивостока», улица Пирогова, 7

1. Улица Вересковая: все дома.
2. Улица Грекова: все дома.
3. Улица Маковского: от дома № 49 до дома № 71 (нечетные), от дома № 56 до дома № 142 (четные).
4. Улица Поленова: все дома.
5. Улица Пятнадцатая: все дома (кроме дома № 2).
6. Улица Репина: все дома.
7. ООО «Санаторий «Амурский залив».
8. Улица Сурикова: все дома.
9. Улица Четырнадцатая: все дома.
10. Улица Шишкина: от дома № 17 до дома № 39 (нечетные) и от дома 18 до дома № 58 (четные).

Участок № 820

Центр - МБОУ «Средняя общеобразовательная школа № 16 г. Владивостока», улица Пирогова, 7

1. Улица Алябьева: все дома.
2. Улица Аренского: дома от начала улицы до дома 59 (нечетные), дома от начала улицы до дома 52 (четные).
3. Улица Брюллова: все дома.
4. Улица Глинки: все дома.
5. Улица Горького: все дома.
6. Улица Демьяна Бедного: все дома.
7. Улица Кирпичная: все дома.
8. Улица Маковского: от дома № 17 до дома № 47 (кроме дома № 41) (нечетные), от дома № 30 до дома № 54 (четные).
9. Улица Мусоргского: 1, 1б, 3, 3а, 3б, 3в, 6.
10. Улица Менделеева: все дома.
11. Улица Пирогова: все дома.
12. Улица Покатая: все дома.
13. Покатный переулок: все дома.
14. Полетаева переулок: все дома.
15. Улица Полетаева: все дома.
16. Улица Розовая: все дома.
17. Розовый переулок: все дома.
18. Улица Рубинштейна: все дома.
19. Улица Серова: все дома.
20. Улица Скатная: все дома.
21. ОАО «Санаторий «Седанка».
22. Скатный переулок: все дома.
23. Улица Чайковского: все дома.
24. Улица Шишкина: дома от начала улицы до дома № 16 (четные) и до дома № 15 (нечетные).
25. В/ч 2459.
26. В/ч 10162.

Участок № 821

Центр - КГАУ СО «Седанкинский дом-интернат для престарелых и инвалидов», улица Маковского, 41

Улица Маковского: 41, 41б, 41к общ.

Участок № 822

Центр - ФАНО России ФГБУН «Национальный научный центр морской биологии» ДВО РАН, улица Пальчевского, 17

1. Улица Авиаторов: все дома.
2. Улица Азовская: все дома.
3. Улица Академика Воронова: все дома.
4. Улица Академика Крушанова: все дома.
5. Улица Аренского: от дома 61 и все дома до конца улицы (нечетные), от дома 54 и все дома до конца улицы (четные).
6. Улица Астрономическая: все дома.
7. Астрономический переулок: все дома.
8. Улица Аэродромная: все дома.
9. Улица Балтийская: все дома.
10. Улица Беломорская: все дома.
11. Беринга переулок: все дома.
12. Биологический переулок: все дома.
13. Улица Вертолетная: все дома.
14. Улица Взлетная: все дома.
15. Улица Гагаринского: все дома.
16. Географический переулок: все дома.
17. Улица Грозовая: все дома.
18. Улица Дачная 1-я: все дома.
19. Исторический переулок: все дома.
20. Крылатый переулок: все дома.
21. Улица Ладожская: все дома.
22. Ленский переулок: все дома.
23. Улица Маковского: от начала улицы до домов 15 (нечетные), 28 (четные).
24. Математический переулок: все дома.
25. Улица Мусоргского: все дома (исключая дома 1, 1б, 3, 3а, 3б, 3в, 6).
26. Небесный переулок: все дома.
27. Облачный переулок: все дома.
28. Охотский переулок: все дома.
29. Улица Пальчевского: все дома.
30. Улица Парашютная: все дома.
31. Пилотажный переулок: все дома.
32. Улица Планерная: все дома.
33. Улица Посадочная: все дома.
34. Улица Профессора Куренцова: все дома.
35. Радарный переулок: все дома.
36. Радио переулок: все дома.
37. Улица Радио: все дома.
38. Соколиный переулок: все дома.
39. Улица Цимлянская: все дома.
40. Улица Черноморская: все дома.
41. Ясный переулок: все дома.
42. Проспект 100-летия Владивостока: 161, 163.

Участок № 823

Центр - «Общеобразовательная школа-интернат среднего общего образования для одаренных детей» АНПОО «Дальневосточный центр непрерывного образования», улица Чапаева, 5

1. Улица Аральская: все дома.
2. Улица Водопроводная 2-ая: все дома.
3. Улица Чапаева: от начала улицы до дома 8в.
4. Улица Кирова: дома 110, 112, 116, от дома 95 до конца улицы (нечетные).
5. Проспект 100-летия Владивостока: 159а, 159б, 159в, 159г.
6. Садоводческое некоммерческое товарищество «Тинро»: все дома.»;

Участок № 824

Центр - «Общеобразовательная школа-интернат среднего общего образования для одаренных детей» АНПОО «Дальневосточный центр непрерывного образования», улица Чапаева, 5

1. Улица Байдукова: все дома.
2. Улица Гражданская 1-я: все дома.
3. Улица Гражданская 2-я: все дома.
4. Улица Каспийская: все дома.
5. Улица Кирова: дома 98, 104.
6. Улица Обручева: все дома.
7. Улица Чапаева: дома 10, 12, 12а, 12б, 12в, 14, 16, от дома 17 до конца улицы (нечетные).
8. Улица Чкалова: 1, 1б, 2, 5а, 6а, 6б, 8а, 9 (частный сектор).
9. Проспект 100-летия Владивостока: 157, 157а.

Участок № 825

Центр - ФГАОУ СПО «Владивостокский морской рыбопромышленный колледж» ФГБОУ ВО «Дальрыбвтуз», улица Кирова, 93

1. Улица Амундсена: все дома.
2. Улица Белякова: все дома.
3. Улица Каляева: все дома.
4. Улица Кирова: от дома 23 до дома 93а (нечетные), от дома 66 до дома 70 (четные).
5. Улица Пархоменко: все дома.
6. Пархоменко переулок: все дома.
7. Улица Руставели: все дома.
8. Улица Сибирская: все дома.
9. Улица Чкалова: 1б, 11а, 11б.

Участок № 826

Центр - «Общеобразовательная школа-интернат среднего общего образования для одаренных детей» АНПОО «Дальневосточный центр непрерывного образования», улица Чапаева, 5

1. Проспект 100-летия Владивостока: 151, 153.
2. Улица Чапаева, 24.
3. Улица Чкалова: 18, 20, 22, 24, 26, 30.

Участок № 827

Центр - МБОУ «Средняя общеобразовательная школа № 58 г. Владивостока», улица Чкалова, 15

1. Улица Магнитогорская: 20, 24, 26, 28.
2. Улица Чкалова: 6, 8, 10, 12, 14, 16, 17, 23а.
3. Улица Щорса: все дома.
4. Проспект 100-летия Владивостока: 147, 149.

Участок № 828

Центр - МБОУ «Средняя общеобразовательная школа № 58 г. Владивостока», улица Чкалова, 15

1. Улица Кирова: 48, 50, 52, 54, 56а, 62, 64.
2. Улица Магнитогорская: 16, 18, 22.
3. Улица Чкалова, 5.

Участок № 829

Центр - МБОУ «Средняя общеобразовательная школа № 58 г. Владивостока», улица Чкалова, 15

1. Проспект 100-летия Владивостока, 145, 145а.
2. Улица Магнитогорская: 3, 5, 7, 8, 9, 10, 11, 13.
3. Управление ФСВНГ по ПК.
4. В/ч 6890.

Участок № 830

Центр - МБОУ «Средняя общеобразовательная школа № 48 г. Владивостока», проспект 100-летия Владивостока, 133в

1. Улица Кирова: 24, 24а, 26, 28, 30, 32, 34, 36, 38, 40, 42, 44, 44а.
2. Проспект 100-летия Владивостока: 137а, 139, 141, 143.

Участок № 831
Центр - МБОУ «Средняя общеобразовательная школа № 48 г. Владивостока», проспект 100-летия Владивостока, 133в
1. Улица Кирова: 14, 14, корп. 1, 14, корп. 2, 16, 16а, 18, 20, 20а, 22, 22а.
2. Проспект 100-летия Владивостока: 125, 129, 131, 133, 133а, 135, 137.
Участок № 832
Центр - МБУ ДО «Детская школа искусств № 6 г. Владивостока», улица Русская, 21
1. Улица Кирова: 2, 4, 6, 8, 10, 10а, 12.
2. Проспект 100-летия Владивостока: 107, 109, 111, 113, 115, 117, 121, 123.
3. Улица Русская, 21а.
4. Улица Узбекская: все дома.
5. В/ч 62665-А.
6. 535 кп МА ТОФ.
Участок № 833
Центр - МБОУ «Средняя общеобразовательная школа № 7 г. Владивостока», улица Енисейская, 7а
1. Улица Енисейская: 1, 2, 3, 4, 5, 6, 7, 21, 22, 28а, 28б, 30, 32, 32а, 55.
2. Улица Кирова: 11, 13, 15, 21 корп. 1, 21 корп. 2.
3. Улица Хорольская: все дома.
Участок № 834
Центр - МБОУ «Средняя общеобразовательная школа № 7 г. Владивостока», улица Енисейская, 7а
1. Улица Енисейская: 9а, 8, 9, 10, 11, 12, 13, 14а, 14б, 14, 15, 16, 17, 18, 19, 20, 22а, 23, 24.
2. Улица Клары Цеткин: все дома.
3. Улица Татарская: все дома.
Участок № 835
Центр - ГАПОУ «Приморский краевой колледж искусств», улица Русская, 40
1. Улица Русская: 5, 7, 9, 11, 11а, 15.
2. Улица Ряжская: все дома.
3. Улица Севская: все дома.
Участок № 836
Центр - ГАПОУ «Приморский краевой колледж искусств», улица Русская, 40
1. Улица Кирова: 5, 7, 9, 15а, 17, 19/1, 19/2.
2. Улица Русская, 17а.
Участок № 837
Центр - МБОУ «Средняя общеобразовательная школа № 63 с углубленным изучением китайского языка г. Владивостока», улица Бородинская, 7
1. Улица Бородинская: 9, 9а, 11, 13, 15, 17, 19.
2. Проспект 100-летия Владивостока: 76, 78, 80, 82, 84, 84а.
Участок № 838
Центр - МБОУ «Средняя общеобразовательная школа № 63 с углубленным изучением китайского языка г. Владивостока», улица Бородинская, 7
Улица Русская: 48, 50, 52, 54, 56, 58, 58а, 60, 62.
Участок № 839
Центр - МБУК «Владивостокская централизованная библиотечная система», библиотека № 20, пр-т 100-летия Владивостока, 128а
1. Улица Арсенальная: все дома.
2. Улица Барбетная: все дома.
3. Улица Залесная: все дома.
4. Улица Капонирная: все дома.
5. Улица Лесная: все дома.
6. Улица Фортовая: все дома.
7. Проспект 100-летия Владивостока: 116, 118, 120, 120а, 124, 126, 128, 128а, 130, 130в, 134, 134а, 136 (далее - четные дома до конца проспекта).
8. Улица Русская, 139, 139а.
9. В/ч 40128.
Участок № 840
Центр - МБУ ДО «Детская школа искусств № 6 г. Владивостока», улица Русская, 21
1. Проспект 100-летия Владивостока: 88, 90, 92, 100, 100а, 100в, 102, 104, 106, 106а, 108, 110, 112.
2. Улица Давыдова: 3,4, 6, 7, 11, 18, 21, 22а.
3. Улица Русская: 25, 27, 27а, 29, 33.
Участок № 841
Центр - МБОУ «Средняя общеобразовательная школа № 60 г. Владивостока», улица Русская, 43
1. Улица Давыдова: 3а, 6а, 10, 10а, 12, 14, 16, 20, 20а, 22, 22д, 24.
2. Улица Русская: 35, 37, 39, 64, 66, 68/1, 68а.
Участок № 842
Центр - МБОУ «Средняя общеобразовательная школа № 60 г. Владивостока», улица Русская, 43
1. Улица Давыдова: 29, 29а, 31, 31а, 33а, 34, 35, 36, 38, 40, 42, 42а, 44, 44а, 44б, 52, 54 (далее - все дома до конца улицы).
2. Проспект 100-летия Владивостока, 142г.
3. В/ч 63332.
Участок № 843
Центр - МБОУ «Средняя общеобразовательная школа № 60 г. Владивостока», улица Русская, 43
1. Улица Давыдова: 28, 28а, 28б, 28в, 30, 30а, 32.
2. Улица Русская: 41в, 43, 45, 47, 49, 51, 51а, 51в, 53, 53а, 53б, 59/1, 59/2, 59/3, 59/4, 59/5.
Участок № 844
Центр - КГАУЗ «Владивостокская клиническая больница № 2», улица Русская, 57
1. Улица Барклая: все дома.
2. Улица Голицына: все дома.
3. Гусарский переулок: все дома.
4. Улица Раевского: все дома.
5. Улица Русская: 57г, 57е, 57ж, 57к, 57л, 57м, 57н, 57п, 57р, 57т, 57ф, 61/г, 61/д.
6. Улица Сопочная: все дома.
Участок № 845
Центр - КГБ ПОУ «Колледж машиностроения и транспорта», улица Русская, 96
Улица Русская: 61, 63, 65а, 67, корп. 1, 67, корп. 2, 69, 73, 75, 77, 79.
Участок № 846
Центр - КГБ ПОУ «Колледж машиностроения и транспорта», улица Русская, 96
Улица Русская: 81, 83, 87, 89, 89а, 91, 94, 94а, 96, 97, 98, 98а, 99 (далее - все дома до конца улицы, исключая дома 139, 139а).
Участок № 847
Центр - МБОУ «Средняя общеобразовательная школа № 61 г. Владивостока», улица Бородинская, 27
1. Улица Кутузова: 3, 3а, 4, 5, 5а, 5б, 5в, 6, 7, 8, 8а, 8б, 8в.
2. Улица Русская: 70, 70а, 72, 72а, 74.
Участок № 848
Центр - МБОУ «Средняя общеобразовательная школа № 61 г. Владивостока», улица Бородинская, 27
1. Улица Багратиона: все дома.
2. Улица Бородинская: 23/9, 31, 33, 37/3, 39, 43, 45, 47.
3. Улица Русская: 82, 84, 86, 88, 88а, 90.
Участок № 849
Центр - МБОУ ДО «Детско-юношеская спортивная школа «Русич», улица Русская, 74а
1. Улица Бородинская, 46/50.
2. Улица Русская: 55а, 72в, 73а, 73б, 73ж, 74б, 76, 76а, 76б, 78, 78а, 80/2.
3. В/ч 25030-23.
4. В/ч ФГКУ «1477 ВМКГ» МО РФ, филиал инфекционный.
5. Улица Майора Филипова: 5, 7.
Избирательный округ № 1 – избирательные участки № 801 – 807.
Избирательный округ № 2 – избирательные участки № 808 – 811, 814 – 816.
Избирательный округ № 3 – избирательные участки № 812, 813, 817 – 823.
Избирательный округ № 4 – избирательные участки № 824 – 830.
Избирательный округ № 5 – избирательные участки № 831, 832, 836, 838 – 841.
Избирательный округ № 6 – избирательные участки № 842, 844 – 846, 848, 849.
Избирательный округ № 7 – избирательные участки № 833 – 835, 837, 843, 847.
Фрунзенский район
Участок № 901
Центр - МБОУ «Средняя общеобразовательная школа № 39 г. Владивостока», улица Ялтинская, 18
1. Улица Крыгина: 21, 29а, 35, 37а, 40, 42, 42а, 49, 51, 51а, 51б, 53, 53а, 55, 61, 61а, 63, 68, 71, 73, 74, 75, 76, 78, 80, 82, 83, 84, 86а, 86в, 87, 92а, 92б, 93а, 95, 98, 104, 106, 108, 118, 120, 122, 144, 146.
2. Улица Токаревская кошка: 6.
3. В/ч 63332.
4. В/ч 2459.
Участок № 902
Центр - МБОУ «Средняя общеобразовательная школа № 6 г. Владивостока», улица Казанская, 4
1. Улица Импортная: все дома.
2. Улица Крыгина: 16, 28, 30, 34, 36.
3. Улица Леонова: 20а, 20б, 20в, 22а, 26, 26а, 31, 33, 43.
4. Перекопский переулок: все дома.
5. Улица Розничная: 31, 41.
6. Улица Севастопольская: все дома.
7. Улица Сипягина: 18, 20а, 26, 28, 30, 31, 32, 33, 34, 38.
Участок № 903
Центр - МБОУ «Средняя общеобразовательная школа № 6 г. Владивостока», улица Казанская, 4
1. Улица Казанская: 5, 7, 9.
2. Улица Крыгина: 5, 5/7, 5/7а, 6, 8, 9, 11, 13, 13а, 15, 17, 17а.
3. Улица Леонова: 21, 21а, 25, 27.
4. Улица Морозова: 2, 4, 6, 7, 9.
5. Улица Розничная: 1, 5, 12, 17, 17а, 19, 21, 23, 27, 29, 33, 35, 35а, 37, 43.
6. Улица Самарская: 3, 4, 5, 7, 8, 8а, 8б, 8д, 10, 10а, 10б, 10д.
7. Улица Саратовская: 1, 4, 5, 6, 7, 8, 9, 10, 11, 13.
8. Улица Симбирская: 10, 11, 11а, 12, 13, 17.
9. Улица Ярославская: 9, 10, 11, 12, 12а, 14, 16, 18, 20.
Участок № 904
Центр - МБОУ «Средняя общеобразовательная школа № 6 г. Владивостока», улица Казанская, 4
1. Улица Верхнепортовая: 47, 47а, 49а, 51, 72/1, 72/2, 72/3, 76, 76а, 78.
2. Улица Казанская, 1.
3. Улица Крыгина, 1.
4. Улица Сипягина: 6, 8, 10, 10а, 12, 14, 14а, 19, 21, 22.
5. Улица Стрельникова: все дома.
Участок № 905
Центр - МБОУ ДО «Детская художественная школа № 1 г. Владивостока», улица Верхнепортовая, 40
1. Улица Авраменко: все дома.
2. Улица Верхнепортовая: 27, 29, 29а, 40а, 41б, 42, 44, 50, 54, 56, 56а, 62а, 62б, 64, 64а, 66.
3. Улица Нижнепортовая: все дома.
4. Улица Пестеля: все дома.
5. Улица Станюковича: 52, 54г, 55, 56, 57, 57/2.
6. Улица Чернышевского: все дома.
Участок № 906
Центр - ГАУ ДПО «Приморский краевой институт развития образования», улица Станюковича, 28
1. Улица Бестужева: 5, 6а, 7б, 8, 15, 15а, 21, 21а, 23, 31.
2. Улица Верхнепортовая: 9, 9а, 10, 10а, 11, 12б, 18, 21а, 22, 30, 32.
3. Улица Станюковича: 3, 10, 12, 14, 16, 28а, 37, 39, 46, 48, 48/2, 48/3, 48/6, 49.
Участок № 907
Центр - ГБУЗ «Приморская краевая клиническая больница № 1», улица Посьетская, 24
1. Улица Адмирала Захарова, 5.
2. Улица Бестужева: 20, 22, 24, 24а, 24б, 26а, 36/38, 40, 46.
3. Улица Верхнепортовая: 2, 2а, 4, 4а, 4б, 6а, 12а, 12в.
4. Владивостокский гарнизонный военный суд.
5. Военная комендатура гарнизона Владивосток.
6. Военная прокуратура ТОФ.
7. Военная прокуратура Владивостокского гарнизона.
8. Улица Посьетская: 3а, 5, 6, 9, 10, 11, 13, 15, 16, 17, 19, 21, 22, 23.
9. Улица Рылеева: все дома.
10. ООО «Главное управление жилищным фондом», обособленное подразделение «Уссурийский».
Участок № 908
Центр - МБОУ «Средняя общеобразовательная школа № 13 г. Владивостока», улица Набережная, 1
1. Улица Адмирала Захарова, 14а.
2. Улица Арсеньева: все дома.
3. Улица Бестужева: 35, 35а.
4. Красноармейский переулок: все дома.
5. Улица Морская 1-я: 11, 15, 27.
6. Улица Набережная: 4, 5, 5в, 10, 16.
7. Улица Светланская: 4, 6, 8.
8. Улица Тигровая: все дома.
9. Военный комиссариат Ленинского и Фрунзенского районов г. Владивостока.
Участок № 909
Центр - МБОУ «Средняя общеобразовательная школа № 13 г. Владивостока», улица Набережная, 1
1. Улица Алеутская: 6, 10, 12а, 15, 17, 17а.
2. Инженерный переулок: все дома.
3. Улица Морская 1-я: 2, 6/25, 8, 8а, 10, 10а, 12, 14, 16, 16а, 16в, 20.
4. Улица Посьетская: 28, 28а, 28б, 29, 29а, 29б, 31, 32, 35, 36, 37г.
5. Трудовой переулок: 1а, 4, 8, 13.
Участок № 910
Центр - МБОУ «Средняя общеобразовательная школа № 39 г. Владивостока», улица Ялтинская, 18
1. Улица Александра Грина: все дома.
2. Улица Американская: все дома.
3. Улица Керченская: все дома.
4. Улица Клыкова: все дома.
5. Улица Крыгина: 94, 99, 105.
6. Улица Леонова: 58, 64, 66, 70, 79, 86, 99.
7. Улица Лукоморье: все дома.
8. Улица Новицкого: все дома.
9. Улица Паллады: все дома.
10. Улица Парусная: все дома.
11. Улица Полевая: все дома.
12. Улица Причальная: все дома.
13. Улица Рейдовая: все дома.
14. Улица Токаревская Кошка: все дома (кроме дома № 6).
15. Улица Токаревский маяк.
16. Федосеевский переулок: все дома.
17. Улица Ялтинская: все дома.
Участок № 911
Центр - МБОУ ДО «Центр детского творчества Фрунзенского района г. Владивостока», улица Пологая, 30
1. Улица Адмирала Фокина: 3, 3а, 4, 4б, 4г, 5, 6, 7, 7а, 8, 8а, 9, 10, 11, 12, 14, 16, 16а, 17, 23.
2. Улица Алеутская: 19, 19а, 22, 23а, 24, 26.
3. Улица Мордовцева: все дома.
4. Океанский проспект: 13, 13а, 15/3, 19а, 23.
5. Улица Пограничная, 6а.
6. Улица Пологая, 43, 53, 53а.
7. Улица Посьетская: 40, 43, 48, 53.
8. Улица Прапорщика Комарова, 18.
9. Улица Светланская: 1, 5, 5а, 7, 9, 12, 16, 17, 23.
10. Улица Семеновская: 3, 3а, 5, 5а, 5б, 6, 8, 9а, 9б, 9в, 10, 19, 20, 21, 23, 24.

11. Улица Фонтанная: 24, 29, 31, 31/2, 35.
12. В/ч 02313.
Участок № 912
Центр - МБОУ «Средняя общеобразовательная школа № 46 г. Владивостока», улица Батарейная, 6
1. Улица Алеутская: 29, 41, 41а, 41б, 43, 46, 51, 57а, 57б, 61.
2. Улица Батарейная: 1, 8.
3. Улица Западная: 10, 15, 15а, 27, 27/1.
4. Переулок Шевченко: все дома.
5. Улица Пограничная: 5, 7, 12, 12в, 15а, 15в, 17, 20, 22, 22а, 23.
6. Улица Пологая: 5, 13, 15, 16, 17, 18, 20, 24, 26, 28, 30, 31, 32, 34.
7. Улица Прапорщика Комарова: 7, 9, 13, 15.
8. Улица Семеновская: 7, 7/11, 9.
9. Улица Уткинская: 3, 4, 5, 5а, 8, 10, 10а, 14.
10. Улица Фонтанная: 1а, 3, 5а, 6, 7, 15, 18а, 18б, 19, 21, 21а, 21б, 27б.
11. В/ч 51264.
12. В/ч 10162.
Участок № 913
Центр - КГА ПОУ «Владивостокский гидрометеорологический колледж», улица Октябрьская, 13
1. Улица Авроровская: 1, 4, 7, 9, 9а, 13, 17, 23а, 24, 25, 27а, 29, 30.
2. Улица Алеутская: 65, 82, 88, 88а, 90, 90а, 90в, 92.
3. Улица Пограничная, 26.
4. Улица Пожарского: 3а, 4, 5.
5. Океанский проспект, 41.
6. Улица Октябрьская: 2, 4/6, 13.
7. Школьный переулок: 1а, 2, 3, 5.
Участок № 914
Центр - МБОУ «Средняя общеобразовательная школа № 17 г. Владивостока», проспект Красного Знамени, 25а
1. Улица Байкальская: все дома.
2. Улица Башидзе: все дома.
3. Проспект Красного Знамени: 26, 29, 31, 33, 34, 35, 38, 38/6, 38/22, 44, 46.
4. Улица Московская: все дома.
5. Партизанский проспект: 3, 9, 13, 15, 17, 19.
6. Улица Северо-Суйфунская, 6.
7. Улица Советская: 25а, 28, 29, 29а, 30, 31, 34, 34а, 36, 36а.
8. Улица Читинская: все дома.
Участок № 915
Центр - МБОУ «Средняя общеобразовательная школа № 17 г. Владивостока», проспект Красного Знамени, 25а
1. Улица Комсомольская: 17, 25б, 27, 27а, 27б, 27в, 27д, 29.
2. Проспект Красного знамени: 21, 23, 25, 30.
3. Океанский проспект: 44а, 46, 48, 50, 54, 66, 68, 70.
4. Проспект Острякова: 1, 3, 7, 7а, 9, 11, 25.
5. Улица Северо-Суйфунская: 24, 26а.
Участок № 917
Центр - МБОУ ДО «Детско-юношеский центр имени Баневура г. Владивостока», ул. Хабаровская, 9
1. Улица Авроровская: 3а, 5.
2. Улица Амурская: 1, 3, 4, 5, 6, 7, 9, 11, 13, 15, 17.
3. Улица Железнодорожная: все дома.
4. Улица Комсомольская: 2, 7, 12, 14, 16, 18, 18а, 18б, 20.
5. Проспект Красного Знамени: 5, 7, 9, 11, 15.
6. Улица Мыс Кунгасный: все дома.
7. Океанский проспект, 75/1.
8. Улица Сеульская: все дома.
9. Улица Хабаровская: 3, 5, 7.
10. Переулок Хабаровский: 3, 5, 10.
Участок № 918
Центр – МБОУ «Средняя общеобразовательная школа № 18 г. Владивостока», улица Хабаровская, 24б
1. Улица Союзная: 17, 19, 20, 20а, 28б, 30б, 32а, 32в, 34а, 36, 38.
2. Улица Хабаровская: 2, 2а, 4, 4а, 4б, 6, 6б, 8, 10, 10а, 10б, 12, 12а, 12б, 14, 16, 18, 20, 20а.
Участок № 919
Центр - МБОУ «Средняя общеобразовательная школа № 26 г. Владивостока», улица Амурская, 14
1. Улица Верхнепортовая: 50а, 50б.
2. Улица Перовской: все дома.
3. Улица Станюковича: 58, 60, 60а, 62, 64, 77а.
Участок № 920
Центр - МБОУ «Средняя общеобразовательная школа № 26 г. Владивостока», улица Амурская, 14
1. Улица Амурская: 8, 10, 12, 16, 18, 19, 20, 21, 22, 23, 24, 25, 26, 27, 29, 31, 33.
2. Улица Анисимова: все дома.
3. Улица Мыс Чумака: все дома.
4. Проспект Острякова, 44.
5. Улица Партизанская, 2, 3.
6. Улица Садовая: 24, 25, 27, 41.
7. Улица Хабаровская: 11, 15, 17, 27в.
Участок № 921
Центр - МБОУ «Средняя общеобразовательная школа № 18 г. Владивостока», улица Хабаровская, 24б
1. Улица Иркутская: 32, 34, 36, 38.
2. Океанский проспект: 103, 105, 107, 109.
3. Улица Хабаровская: 21, 22, 23, 24, 24а, 26, 27а, 27б, 28, 29а, 30, 30а, 32, 32а, 34.
Участок № 922
Центр - МБОУ «Средняя общеобразовательная школа № 18 г. Владивостока», улица Хабаровская, 24б
1. Карьерный переулок: все дома.
2. Океанский проспект: 70в, 72а, 74а, 76, 76а, 82, 83, 84, 85, 85/1, 86, 87, 97, 99, 99а, 99б, 101, 101а.
3. Проспект Острякова: 47, 49, 49б, 57.
4. Улица Садовая, 12.
5. Улица Томская: все дома.
6. Улица Хабаровская: 31, 31а.
Участок № 923
Центр - МБОУ «Средняя общеобразовательная школа № 5 г. Владивостока», пос. Русский, пос. Канал
1. Пос. Аякс: все дома.
2. Пос. Канал: все дома.
3. Пос. Мелководный: все дома.
4. Пос. Минка: все дома.
5. Пос. Парис: все дома.
6. Пос. Поспелово: все дома.
7. Улица Академика Касьянова: все дома.
8. Улица Лесная: все дома.
9. Университетский проспект: все дома.
Участок № 924
Центр - МБОУ «Средняя общеобразовательная школа № 15 г. Владивостока», пос. Русский, улица Верхненабережная, 15
1. Улица Верхненабережная: все дома.
2. Улица Зеленая: все дома.
3. Пос. КЭТ: все дома.
4. Пос. Церковная Падь: все дома.
5. Пос. Шигино: все дома.
6. Улица Экипажная: все дома.
7. В/ч 26826.
8. В/ч 43102.
9. Улица Нижний Холуай: все дома.
Участок № 925
Центр - МБОУ «Средняя общеобразовательная школа № 20 г. Владивостока», пос. Русский, пос. Подножье
1. Улица Амурская: все дома.
2. Улица Аэродромная: все дома.
3. Пос. Воевода: все дома.
4. Пос. Подножье: все дома.
5. Пос. Подножье-1: все дома.
6. Пос. Рында: все дома.
7. Пос. 17 городок: все дома.
8. Улица Школьная: все дома.
9. В/ч 53170-В.
10. В/ч 40083.
11. В/ч 30986.
12. Пос. Бабкина: все дома.
13. Улица Такелажная: все дома.
Участок № 926
Центр - МБОУ «Средняя общеобразовательная школа № 49 г. Владивостока», село Береговое, ул. Школьная, 1
с. Береговое: все дома.
Избирательный округ № 16 – избирательные участки № 901 – 905, 910, 919.
Избирательный округ № 17 – избирательные участки № 906 – 909, 911 – 913, 917, 918.
Избирательный округ № 18 – избирательные участки № 914 – 916, 920 - 922, 926.
Избирательный округ № 35 – избирательные участки № 923 – 925.

Начальник управления организационной работы
администрации города Владивостока М.М. Сороковикова

АДМИНИСТРАЦИЯ ГОРОДА ВЛАДИВОСТОКА

ПОСТАНОВЛЕНИЕ

26.07.2022 г. Владивосток № 1753

О выделении на территории Владивостокского городского округа специальных мест для размещения печатных агитационных материалов зарегистрированных кандидатов на выборах депутатов Думы города Владивостока, назначенных на 11.09.2022

В соответствии с федеральными законами: от 12.06.2002 № 67-ФЗ «Об основных гарантиях избирательных прав и права на участие в референдуме граждан Российской Федерации», от 06.10.2003 № 131-ФЗ «Об общих принципах организации местного самоуправления в Российской Федерации», Избирательным кодексом Приморского края, Уставом города Владивостока, с целью обеспечения равных условий для размещения зарегистрированными кандидатами на выборах депутатов Думы города Владивостока, назначенных на 11.09.2022, печатных агитационных материалов администрация города Владивостока
п о с т а н о в л я е т:
1. Выделить на территории Владивостокского городского округа специальные места для размещения печатных агитационных материалов зарегистрированных кандидатов на выборах депутатов Думы города Владивостока, назначенных на 11.09.2022 (приложение).
2. Муниципальному казенному учреждению «Хозяйственное управление администрации города Владивостока» (Бычков П.А.) произвести в срок до 11.08.2022 установку 59 информационных стендов для размещения предвыборных печатных агитационных материалов зарегистрированных кандидатов на выборах депутатов Думы города Владивостока, назначенных на 11.09.2022, по адресам, указанным в приложении к настоящему постановлению (далее - стенды), после 11.09.2022 - демонтаж стендов.
3. Управлению по работе со СМИ администрации города Владивостока (Козлова В.В.) опубликовать настоящее постановление в официальных средствах массовой информации и разместить в информационно-телекоммуникационной сети Интернет на официальном сайте администрации города Владивостока www.vlc.ru.
4. Настоящее постановление вступает в силу со дня его официального опубликования.
5. Контроль за исполнением настоящего постановления возложить на заместителя главы администрации Стоценко К.А.

Глава города К.В. Шестаков

АДМИНИСТРАЦИЯ ГОРОДА ВЛАДИВОСТОКА

ПОСТАНОВЛЕНИЕ

26.07.2022 г. Владивосток № 1755

О внесении изменений в постановление администрации города Владивостока от 14.06.2011 № 1455 «Об утверждении административного регламента предоставления администрацией города Владивостока муниципальной услуги «Предоставление жилого помещения по договору найма служебного жилого помещения»

В соответствии с Жилищным кодексом Российской Федерации, Федеральным законом от 06.10.2003 № 131-ФЗ «Об общих принципах организации местного самоуправления в Российской Федерации», Федеральным законом от 27.07.2010 № 210-ФЗ «Об организации предоставления государственных и муниципальных услуг», Уставом города Владивостока, решением Думы города Владивостока от 28.10.2005 № 124 «Об утверждении перечня категорий граждан, которым предоставляются служебные жилые помещения в муниципальном жилищном фонде города Владивостока», постановлением администрации города Владивостока от 09.06.2010 № 647 «Об утверждении Порядка разработки и утверждения административных регламентов осуществления муниципальных функций (предоставления муниципальных услуг (услуг))», в целях совершенствования порядка предоставления администрацией города Владивостока муниципальной услуги «Предоставление жилого помещения по договору найма служебного жилого помещения» администрация города Владивостока
п о с т а н о в л я е т:
1. Внести в приложение к постановлению администрации города Владивостока от 14.06.2011 № 1455 «Об утверждении административного регламента предоставления администрацией города Владивостока муниципальной услуги «Предоставление жилого помещения по договору найма служебного жилого помещения» следующие изменения: подпункт 5) пункта 1.2 раздела 1 изложить в следующей редакции:
«5) выборным должностным лицам местного самоуправления, муниципальным служащим органов местного самоуправления, замещающим высшие и главные группы должностей муниципальной службы;».
2. Управлению по работе со СМИ администрации города Владивостока (Козлова В.В.) опубликовать настоящее постановление в официальных средствах массовой информации и разместить в информационно-телекоммуникационной сети Интернет на официальном сайте администрации города Владивостока www.vlc.ru.
3. Настоящее постановление вступает в силу со дня его официального опубликования.
4. Контроль исполнения настоящего постановления возложить на заместителя главы администрации Фищука Т.Г.

Глава города К.В. Шестаков

АДМИНИСТРАЦИЯ ГОРОДА ВЛАДИВОСТОКА

ПОСТАНОВЛЕНИЕ

26.07.2022 г. Владивосток № 1760

Об установлении публичного сервитута

В соответствии с Земельным кодексом Российской Федерации, Федеральным законом от 06.10.2003 № 131-ФЗ «Об общих принципах организации местного самоуправления в Российской Федерации», Уставом города Владивостока, постановлением администрации города Владивостока от 27.02.2020 № 791 «Об утверждении

административного регламента предоставления администрацией города Владивостока муниципальной услуги «Установление публичного сервитута в отдельных целях», распоряжением администрации города Владивостока от 11.06.2021 № 504-р «О делегировании права подписи Ляйферу А.И.», распоряжением администрации города Владивостока от 29.06.2022 № 2508-рл «Об Акульшине М.И.», на основании ходатайства Муниципального унитарного предприятия города Владивостока «Владивостокское предприятие электрических сетей» об установлении публичного сервитута в целях размещения объектов электросетевого хозяйства администрация города Владивостока

п о с т а н о в л я е т:

1. Установить публичный сервитут в интересах Муниципального унитарного предприятия города Владивостока «Владивостокское предприятие электрических сетей» (ИНН 2504000684, ОГРН 1022501899177) (далее – публичный сервитут) в отношении части земельного участка с кадастровым номером 25:28:050021:1124 площадью 133 кв. м, адрес: местоположение установлено относительно ориентира, расположенного за пределами участка. Ориентир жилой дом. Участок находится примерно в 72 м, по направлению на юго-восток от ориентира. Почтовый адрес ориентира: Приморский край, г Владивосток, ул. Восточная 4-я, 128 (приложение).

2. Публичный сервитут устанавливается в целях размещения объектов электросетевого хозяйства (КТПН и кабельная линия электропередач КЛ-6 кВ протяженностью 59 м), необходимых для осуществления электроподключения (технологического присоединения) энергопринимающих устройств объектов бытового обслуживания (местонахождение объекта: примерно в 72 м на юго-восток от ориентира. Почтовый адрес ориентира: Приморский край, г. Владивосток, ул. Восточная 4-я, 128) к сетям инженерно-технического обеспечения.

3. Публичный сервитут устанавливается сроком на 49 лет со дня издания настоящего постановления.

4. Реквизиты нормативного акта, определяющего порядок установления охранных зон объектов электросетевого хозяйства и особых условий использования земельных участков, расположенных в границах таких зон: Постановление Правительства Российской Федерации от 24.02.2009 № 160 «О порядке установления охранных зон объектов электросетевого хозяйства и особых условий использования земельных участков, расположенных в границах таких зон».

5. Обладателю публичного сервитута (Муниципальное унитарное предприятие города Владивостока «Владивостокское предприятие электрических сетей») необходимо заключить соглашение об осуществлении публичного сервитута в соответствии со статьей 39.47 Земельного кодекса Российской Федерации с правообладателем земельного участка с кадастровым номером 25:28:050021:1124.

6. Использование земельного участка с кадастровым номером 25:28:050021:1124 и (или) расположенных на нем объектов недвижимого имущества в соответствии с их разрешенным использованием будет невозможно или существенно затруднено в связи с осуществлением публичного сервитута в течение 1 месяца со дня издания настоящего постановления.

7. В отношении земельного участка с кадастровым номером 25:28:050021:1124 установить свободный график проведения работ при осуществлении деятельности, для обеспечения которой устанавливается публичный сервитут.

8. Обладатель публичного сервитута (Муниципальное унитарное предприятие города Владивостока «Владивостокское предприятие электрических сетей») обязан привести земельный участок, указанный в пункте 1 настоящего постановления, в состояние, пригодное для использования в соответствии с видом разрешенного использования, снести инженерные сооружения, размещенные на основании публичного сервитута, в сроки, предусмотренные пунктом 8 статьи 39.50 Земельного кодекса Российской Федерации.

9. Управлению муниципальной собственности г. Владивостока (Карапетян А.А.):

9.1 в течение пяти рабочих дней со дня издания настоящего постановления направить копию данного постановления в орган, осуществляющий государственный кадастровый учет и государственную регистрацию прав, в соответствии с законодательством о государственной регистрации недвижимости в порядке, установленном действующим законодательством Российской Федерации;

9.2 обеспечить внесение сведений о границах публичного сервитута в реестр границ Единого государственного реестра недвижимости в соответствии с действующим законодательством Российской Федерации.

10. Управлению делопроизводства администрации города Владивостока (Нетай А.В.) в течение пяти рабочих дней со дня принятия настоящего постановления направить копию настоящего постановления по почтовым адресам:

10.1 обладателя публичного сервитута - 690033, Приморский край, г. Владивосток, ул. Гамарника, 3 (Муниципальное унитарное предприятие города Владивостока «Владивостокское предприятие электрических сетей»);

10.2 правообладателя земельного участка с кадастровым номером 25:28:050016:274 - г. Санкт - Петербург, наб. Обводного канала, д. 147-149, кв. 3 (Чоудхури Мд Абу Тахер).

11. Управлению по работе со СМИ администрации города Владивостока (Козлова В.В.) в течение пяти рабочих дней со дня принятия настоящего постановления опубликовать настоящее постановление в официальных средствах массовой информации и разместить в информационно-телекоммуникационной сети Интернет на официальном сайте администрации города Владивостока www.vlc.ru.

12. Настоящее постановление вступает в силу со дня его официального опубликования.

13. Контроль исполнения настоящего постановления оставляю за собой.

Заместитель главы администрации М.И. Акульшин

АДМИНИСТРАЦИЯ ГОРОДА ВЛАДИВОСТОКА

П О С Т А Н О В Л Е Н И Е

26.07.2022 г. Владивосток № 1761

Об установлении публичных сервитутов

В соответствии с Земельным кодексом Российской Федерации, Федеральным законом от 06.10.2003 № 131-ФЗ «Об общих принципах организации местного самоуправления в Российской Федерации», Уставом города Владивостока, постановлением администрации города Владивостока от 27.02.2020 № 791 «Об утверждении административного регламента предоставления администрацией города Владивостока муниципальной услуги «Установление публичного сервитута в отдельных целях», распоряжением администрации города Владивостока от 11.06.2021 № 504-р «О делегировании права подписи Ляйферу А.И.», распоряжением администрации города Владивостока от 29.06.2022 № 2508-рл «Об Акульшине М.И.», на основании ходатайства Муниципального унитарного предприятия города Владивостока «Владивостокское предприятие электрических сетей» об установлении публичных сервитутов в целях размещения объектов электросетевого хозяйства администрация города Владивостока

п о с т а н о в л я е т:

1. Установить публичные сервитуты в интересах Муниципального унитарного предприятия города Владивостока «Владивостокское предприятие электрических сетей» (ИНН 2504000684, ОГРН 1022501899177) (далее – публичные сервитуты) согласно приложению № 1 в отношении:

1.1 части земельного участка с кадастровым номером 25:28:040010:11147 площадью 274 кв. м, адрес: Приморский край, г. Владивосток, в районе ул. Жигура;

1.2 части земельного участка с кадастровым номером 25:28:040010:11131 площадью 110 кв. м, адрес: Приморский край, г. Владивосток, ул. Жигура, в районе д. 46;

1.3 части земельного участка с кадастровым номером 25:28:040010:10888 площадью 47 кв. м, адрес: Приморский край, г. Владивосток, ул. Марченко, в районе д. 6.

2. Публичные сервитуты устанавливаются для размещения объекта электросетевого хозяйства (прокладка кабельной линии КЛ-6 кВ протяженностью 223 м), необходимого для организации электроподключения (технологического присоединения) энергопринимающих устройств объекта: «Многоквартирный жилой дом в районе ул. Жигура, д. 8» к сетям инженерно-технического обеспечения.

3. Публичные сервитуты устанавливаются сроком на 3 года со дня издания настоящего постановления.

4. Реквизиты нормативного акта, определяющего порядок установления охранных зон объектов электросетевого хозяйства и особых условий использования земельных участков, расположенных в границах таких зон: Постановление Правительства Российской Федерации от 24.02.2009 № 160 «О порядке установления охранных зон объектов электросетевого хозяйства и особых условий использования земельных участков, расположенных в границах таких зон».

5. Плата за публичный сервитут в отношении земельного участка, указанного в подпункте 1.3 пункта 1 настоящего постановления, вносится обладателем публичных сервитутов (Муниципальное унитарное предприятие города Владивостока «Владивостокское предприятие электрических сетей») единовременным платежом не позднее шести месяцев со дня вступления настоящего постановления в силу.

Плата за публичный сервитут перечисляется на счет УФК по Приморскому краю (Управление муниципальной собственности г. Владивостока), ИНН 2536097608, КПП 254001001, единый казначейский счет: 401 02 810 545 370 000 012, казначейский счет: 03 10 064 300 000 001 2000, Дальневосточное ГУ банка России//УФК по Приморскому краю г. Владивосток, БИК 010507002, ОКТМО 05701000, код бюджетной классификации (КБК) 966 1 11 05420 04 0000 120 «Плата за публичные сервитуты, предусмотренная решением уполномоченного органа об установлении публичного сервитута в отношении земельных участков, находящихся в собственности городских округов и не предоставленных гражданам или юридическим лицам» (приложение № 2).

6. Плата за публичные сервитуты в отношении земельных участков, указанных в подпунктах 1.1, 1.2 пункта 1 настоящего постановления, вносится обладателем публичных сервитутов (Муниципальное унитарное предприятие города Владивостока «Владивостокское предприятие электрических сетей») единовременным платежом не позднее шести месяцев со дня вступления настоящего постановления в силу.

Плата за публичные сервитуты перечисляется на счет УФК по Приморскому краю (Управление муниципальной собственности г. Владивостока), ИНН 2536097608, КПП 254001001, единый казначейский счет: 401 02 810 545 370 000 012, казначейский счет: 03 10 064 300 000 001 2000, Дальневосточное ГУ банка России//УФК по Приморскому краю г. Владивосток, БИК 010507002, ОКТМО 05701000, код бюджетной классификации (КБК) 966 1 11 05410 04 0000 120 «Плата за публичный сервитут, предусмотренная решением уполномоченного органа об установлении публичного сервитута в отношении земельного участка, государственная собственность на который не разграничена, который расположен в границах городских округов и не предоставлен гражданам или юридическим лицам» (приложение № 3).

7. Использование земельных участков, указанных в пункте 1 настоящего постановления, и (или) расположенных на них объектов недвижимого имущества в соответствии с их разрешенным использованием будет невозможно или существенно затруднено в связи с осуществлением публичных сервитутов в течение 1 месяца со дня издания настоящего постановления.

8. В отношении земельных участков, указанных в пункте 1 настоящего постановления, установить свободный график проведения работ при осуществлении деятельности, для обеспечения которой устанавливаются публичные сервитуты.

9. Обладатель публичных сервитутов (Муниципальное унитарное предприятие города Владивостока «Владивостокское предприятие электрических сетей») обязан привести земельные участки, указанные в пункте 1 настоящего постановления, в состояние, пригодное для использования в соответствии с видом разрешенного использования, снести инженерные сооружения, размещенные на основании публичных сервитутов, в сроки, предусмотренные пунктом 8 статьи 39.50 Земельного кодекса Российской Федерации.

10. Управлению муниципальной собственности г. Владивостока (Карапетян А.А.):

10.1 в течение пяти рабочих дней со дня издания настоящего постановления направить копию данного постановления в орган, осуществляющий государственный кадастровый учет и государственную регистрацию прав, в соответствии с законодательством о государственной регистрации недвижимости в порядке, установленном действующим законодательством Российской Федерации;

10.2 обеспечить внесение сведений о границах публичных сервитутов в реестр границ Единого государственного реестра недвижимости в соответствии с действующим законодательством Российской Федерации.

11. Управлению делопроизводства администрации города Владивостока (Нетай А.В.) в течение пяти рабочих дней со дня принятия настоящего постановления направить копию данного постановления по почтовому адресу обладателя публичных сервитутов - 690033, Приморский край, г. Владивосток, ул. Гамарника, 3 (Муниципальное унитарное предприятие города Владивостока «Владивостокское предприятие электрических сетей»).

12. Управлению по работе со СМИ администрации города Владивостока (Козлова В.В.) в течение пяти рабочих дней со дня принятия настоящего постановления опубликовать настоящее постановление в официальных средствах массовой информации и разместить в информационно-телекоммуникационной сети Интернет на официальном сайте администрации города Владивостока www.vlc.ru.

13. Настоящее постановление вступает в силу со дня его официального опубликования.

14. Контроль исполнения настоящего постановления оставляю за собой.

Заместитель главы администрации М.И. Акульшин

АДМИНИСТРАЦИЯ ГОРОДА ВЛАДИВОСТОКА

П О С Т А Н О В Л Е Н И Е

26.07.2022 г. Владивосток № 1764

Об установлении публичного сервитута

В соответствии с Земельным кодексом Российской Федерации, Федеральным законом от 06.10.2003 № 131-ФЗ «Об общих принципах организации местного самоуправления в Российской Федерации», Уставом города Владивостока, постановлением администрации города Владивостока от 27.02.2020 № 791 «Об утверждении административного регламента предоставления администрацией города Владивостока муниципальной услуги «Установление публичного сервитута в отдельных целях», распоряжением администрации города Владивостока от 11.06.2021 № 504-р «О делегировании права подписи Ляйферу А.И.», распоряжением администрации города Владивостока от 29.06.2022 № 2508-рл «Об Акульшине М.И.», на основании ходатайства Муниципального унитарного предприятия города Владивостока «Владивостокское предприятие электрических сетей» об установлении публичного сервитута в целях размещения объектов электросетевого хозяйства администрация города Владивостока

п о с т а н о в л я е т:

1. Установить публичный сервитут в интересах Муниципального унитарного предприятия города Владивостока «Владивостокское предприятие электрических сетей» (ИНН 2504000684, ОГРН 1022501899177) (далее – публичный сервитут) согласно приложению в отношении части земельного участка с кадастровым номером 25:28:000000:5988 площадью 219 кв. м, адрес: местоположение установлено относительно ориентира, расположенного за пределами участка. Ориентир жилой дом. Участок находится примерно в 242 м, по направлению на юго-восток от ориентира. Почтовый адрес ориентира: Приморский край, г. Владивосток, ул. Барбарисовая, д 22, Приморский край, Владивостокский городской округ, Владивостокское лесничество, Седанкинское участковое лесничество, квартал 49, часть выделов 5,12.

2. Публичный сервитут устанавливается для размещения объектов электросетевого хозяйства (кабельные линии электропередачи: КЛ-0,4 кВ протяженностью 59,5 м, КЛ 6/0,4 кВ протяженностью 33,5 м и установка КТПН – 6/0,4 кВ размером в плане (3,9 х 2,2)м), необходимых для осуществления энергоснабжения земельных участков, расположенных по адресу: г. Владивосток, в районе ул. Радужная, д. 11, предоставленных в рамках Закона Приморского края от 08.11.2011 № 837-КЗ «О бесплатном предоставлении земельных участков гражданам, имеющим трех и более детей, в Приморском крае».

3. Публичный сервитут устанавливается сроком на 49 лет со дня издания настоящего постановления.

4. Реквизиты нормативного акта, определяющего порядок установления охранных зон объектов электросетевого хозяйства и особых условий использования земельных участков, расположенных в границах таких зон: Постановление Правительства Российской Федерации от 24.02.2009 № 160 «О порядке установления охранных зон объектов электросетевого хозяйства и особых условий использования земельных участков, расположенных в границах таких зон».

5. Обладателю публичного сервитута (Муниципальное унитарное предприятие города Владивостока «Владивостокское предприятие электрических сетей») необходимо заключить соглашение об осуществлении публичного сервитута в соответствии со статьей 39.47 Земельного кодекса Российской Федерации с правообладателем земельного участка с кадастровым номером 25:28:000000:5988 (общество с ограниченной ответственностью «АНИК-ПЛЮС», ИНН 2521010918, ОГРН 1082502002351).

6. Использование земельного участка, указанного в пункте 1 настоящего постановления, и (или) расположенных на нем объектов недвижимого имущества в соответствии с их разрешенным использованием будет невозможно или существенно затруднено в связи с осуществлением публичного сервитута в течение 1 месяца со дня издания настоящего постановления.

7. В отношении земельного участка, указанного в пункте 1 настоящего постановления, установить свободный график проведения работ при осуществлении деятельности, для обеспечения которой устанавливается публичный сервитут.

8. Обладатель публичного сервитута (Муниципальное унитарное предприятие города Владивостока «Владивостокское предприятие электрических сетей») обязан привести земельный участок, указанный в пункте 1 настоящего постановления, в состояние, пригодное для использования в соответствии с видом

разрешенного использования, снести инженерные сооружения, размещенные на основании публичного сервитута, в сроки, предусмотренные пунктом 8 статьи 39.50 Земельного кодекса Российской Федерации.

9. Управлению муниципальной собственности г. Владивостока (Карапетян А.А.):

9.1 в течение пяти рабочих дней со дня издания настоящего постановления направить копию данного постановления в орган, осуществляющий государственный кадастровый учет и государственную регистрацию прав, в соответствии с законодательством о государственной регистрации недвижимости в порядке, установленном действующим законодательством Российской Федерации;

9.2 обеспечить внесение сведений о границах публичного сервитута в реестр границ Единого государственного реестра недвижимости в соответствии с действующим законодательством Российской Федерации.

10. Управлению делопроизводства администрации города Владивостока (Нетай А.В.) в течение пяти рабочих дней со дня принятия настоящего постановления направить копию данного постановления по почтовым адресам:

10.1 обладателя публичного сервитута - 690033, Приморский край, г. Владивосток, ул. Гамарника, 3 (Муниципальное унитарное предприятие города Владивостока «Владивостокское предприятие электрических сетей»);

10.2 правообладателя земельного участка с кадастровым номером 25:28:000000:5988 - 692481, Приморский край, Надеждинский район, с. Вольно-Надеждинское, ул. Соснина, д. 2А (общество с ограниченной ответственностью «АНИК-ПЛЮС»).

11. Управлению по работе со СМИ администрации города Владивостока (Козлова В.В.) в течение пяти рабочих дней со дня принятия настоящего постановления опубликовать настоящее постановление в официальных средствах массовой информации и разместить в информационно-телекоммуникационной сети Интернет на официальном сайте администрации города Владивостока www.vlc.ru.

12. Настоящее постановление вступает в силу со дня его официального опубликования.

13. Контроль исполнения настоящего постановления оставляю за собой.

Заместитель главы администрации М.И. Акульшин

Информационные сообщения

Извещение
о результатах закрытого аукциона на право включения в схему размещения нестационарных торговых объектов на территории Владивостокского городского округа, состоявшегося 26.07.2022 в 11.00 часов

Организатор аукциона Муниципальное казенное учреждение «Агентство по продаже муниципальных земель и недвижимости» (МКУ «АПМЗН») сообщает о результатах закрытого аукциона на право включения в схему размещения нестационарных торговых объектов (далее – НТО) на территории Владивостокского городского округа (далее – Схема), состоявшегося 26.07.2022 в 11.00 часов по местному времени по адресу: г. Владивосток, Партизанский пр., 3, каб. № 8. Органом, уполномоченным на заключение соглашения о включении хозяйствующего субъекта в Схему, является Управление экономического развития администрации города Владивостока.

№ лота	Описание предмета аукциона (право на включение в Схему)								Начальная цена права на включение в Схему, руб.	Цена права на включение в Схему по итогам аукциона, руб.	Победитель аукциона/ единственный участник
	Место размещения НТО	Вид НТО	Срок действия соглашения о включении хозяйствующего субъекта в Схему размещения НТО	Специализация НТО	Площадь НТО (кв.м)/ Площадь земельного участка для размещения НТО (кв.м)	Координаты характерных точек границ земельного участка, занятого НТО в местной системе координат МСК-25		Периоды размещения НТО			
1	ул. Борисенко, 100е	палатка	с 1 августа по 31 октября 2022	бахчевые продовольственные культуры	28	X 358189.70 358189.07 358184.62 358185.36 358189.70	Y 1399954.97 1399966.63 1399966.46 1399954.78 399954.97	с 1 августа по 31 октября 2022	21 725,98	21 725,98	ИП Мусаоглу Самир Сакит оглы ИНН 253720713495
2	ул. Карьерная, 22	палатка	с 1 августа по 31 октября 2022	бахчевые продовольственные культуры	8	X 363398.64 363400.17 363402.59 363401.06 363398.64	Y 1401854.24 1401856.53 1401854.59 1401852.52 1401854.24	с 1 августа по 31 октября 2022	6207,42	-	Аукцион по лоту № 2 признан несостоявшимся по причине отсутствия заявок
3	ул. Лермонтова, 4а	палатка	с 1 августа по 31 октября 2022	бахчевые продовольственные культуры	8	X 381989.83 381988.35 381992.13 381993.55 381989.83	Y 1410665.19 1410666.42 1410669.97 1410668.50 1410665.19	с 1 августа по 31 октября 2022	6207,42	-	Аукцион по лоту № 3 признан несостоявшимся по причине отсутствия заявок
4	ул. Лермонтова, 91	палатка	с 1 августа по 31 октября 2022	бахчевые продовольственные культуры	8	X 380064.57 380067.37 380068.89 380066.05 380064.57	Y 1409327.95 1409330.11 1409328.23 1409326.11 1409327.95	с 1 августа по 31 октября 2022	6207,42	-	Аукцион по лоту № 4 признан несостоявшимся по причине отсутствия заявок
5	ул. 2-я Шоссейная, 14	палатка	с 1 августа по 31 октября 2022	бахчевые продовольственные культуры	8	X 378058.06 378058.79 378061.98 378061.22 378058.06	Y 1409335.6 1409337.83 1409336.66 1409334.43 1409335.6	с 1 августа по 31 октября 2022	6207,42	-	Аукцион по лоту № 5 признан несостоявшимся по причине отсутствия заявок

Администрация города Владивостока информирует о включении в перечень земельных участков, предназначенных для предоставления гражданам, имеющим трех и более детей, следующих земельных участков:

- земельный участок с кадастровым номером 25:28:050080:3598 площадью 1146 кв. м, имеющий местоположение: Приморский край, г. Владивосток, в районе ул. Курильская, с видом разрешенного использования: для индивидуального жилищного строительства.

Дополнительное соглашение к соглашению
между профсоюзами, работодателями и правительством Приморского края
о минимальной заработной плате в приморском крае на 2021-2024 годы

Полномочные представители краевых профсоюзов, работодателей Приморского края и Правительство Приморского края, именуемые в дальнейшем «Сторонами», руководствуясь Трудовым кодексом Российской Федерации, Федеральным законом от 19 июня 2000 года № 82-ФЗ «О минимальном размере оплаты труда», Законом Приморского края от 26 декабря 2014 года № 531-КЗ «О социальном партнерстве в Приморском крае» с целью обеспечения социальной стабильности, обеспечения социальных гарантий работникам и предотвращения трудовых конфликтов, учитывая социально-экономические условия в Приморском крае, договорились о нижеследующем:

Дополнить пункт 2.1. Соглашения между профсоюзами, работодателями и Правительством Приморского края о минимальной заработной плате в Приморском крае на 2021-2024 годы словами следующего содержания:

«, в период с 01.06-31.12.2022 - в размере, исчисленном с учётом решений Правительства Российской Федерации.».

Предложение
к работодателям, осуществляющим деятельность на территории Приморского края,
о присоединении к Дополнительному соглашению к Соглашению
о минимальной заработной плате в Приморском крае на 2021-2024 годы

Правительством Приморского края, объединениями профсоюзов Приморского края и объединениями работодателей Приморского края заключено Дополнительное соглашение к Соглашению о минимальной заработной плате в Приморском крае на 2021-2024 годы (далее — Дополнительное соглашение).

Дополнительное соглашение прошло уведомительную регистрацию в министерстве труда и социальной политики Приморского края (№ 13 от 25 июля 2022 года), размещено на официальном сайте Правительства Приморского края/ Органы исполнительной власти/ Министерство труда и социальной политики Приморского края/ Труд/ Социальное партнерство (http://soctrud.primorsky.ru/).

В соответствии с частью 10 статьи 133.1 Трудового кодекса Российской Федерации предлагаю работодателям, осуществляющим деятельность на территории Приморского края и не участвовавшим в заключении данного Соглашения, присоединиться к нему.

Обращаю внимание, что если в течение 30 календарных дней со дня официального опубликования настоящего предложения в министерство труда и социальной политики Приморского края работодателями, не участвовавшими в заключении Дополнительного соглашения, не будет представлен в установленном частью 11 статьи 133.1 Трудового кодекса Российской Федерации порядке мотивированный письменный отказ присоединиться к нему, то Дополнительное соглашение будет считаться распространенным на этих работодателей со дня официального опубликования этого предложения и подлежит обязательному исполнению.

Министр труда и социальной политики Приморского края С.В. Красицкая

ИЗВЕЩЕНИЕ
о проведении регионального конкурса
на знание темы органической продукции в Приморском крае

1. Фонд поддержки производителей органической продукции (далее – Фонд) проводит региональный конкурс на знание темы органической продукции среди учащихся общеобразовательных организаций (далее - конкурс) и награждение победителей конкурса денежными призами.

2. Конкурс проводится в соответствии с Положением о проведении регионального конкурса на знание темы органической продукции, утвержденным Приказом Директора Фонда от 25 июля 2022 года № 15 (далее – Положение).

3. К участию в конкурсе допускаются учащиеся 5-7 и 8-9 классов общеобразовательных организаций.

4. Конкурс проводится в три этапа:
- предварительный этап
- образовательный этап;
- этап выполнения Конкурсного задания.

5. Победителями и лауреатами конкурса признаются участники конкурса, которые по решению конкурсной комиссии получили наибольший итоговый балл в соответствии с критериями оценки заявок, установленными Положением.

6. Для участия в конкурсе необходимо заполнить и предоставить заявку на участие в региональном конкурсе на знание темы органической продукции в Приморском крае (далее – заявка), анкету участника конкурса и согласие на обработку персональных данных, в соответствии с формами, приложенными к Положению.

7. Претенденты на участие в конкурсе направляют заявки с приложением скан-копий документов, указанных в разделе 4 Положения, по адресу электронной почты info@organicfund.ru или лично в Фонд по адресу, указанному в пункте 14 настоящего Извещения.

8. Предварительный этап проводится в период с «01» сентября 2022 года по «09» сентября 2022 года.

Регистрация заявок на конкурс производится в период с 09 час. 00 мин. «01» сентября 2022 года по 16 час. 30 мин. «09» сентября 2022 года.

9. Образовательный этап конкурса проводится в период с «12» сентября 2022 года по «19» декабря 2022 года.

10. Этап выполнения конкурсного задания: с «20» декабря 2022 года по «30» декабря 2022 года.

11. Оценка конкурсных заданий конкурсной комиссией и определение победителей и лауреатов конкурса состоится в период с «09» января 2023 года по «12» марта 2023 года.

12. Церемония награждения проводится с «13» марта 2023 года по «19» марта 2023 года.

13. Иные сведения о порядке проведения конкурса, оформления участия в нем содержатся в Положении.

14. С Положением заинтересованные лица могут ознакомиться на официальном сайте Фонда: https://

organicfund.ru, а также получить консультации по адресу: 125039, г. Москва, Пресненская набережная, дом 10, строение 2, помещение 9.А4.Р3, в понедельник – четверг с 09 часов 00 минут до 17 часов 45 минут, в пятницу с 09 часов 00 минут до 16 часов 30 минут, контактный телефон: 8(800) 101-74-98, либо задать вопрос по электронной почте: info@organicfund.ru.

15. Фонд оставляет за собой право изменить условия конкурса или отказаться от проведения конкурса не позднее, чем за 15 дней до окончания срока подачи заявок на участие в конкурсе.

16. Дата публикации извещения: «29» июля 2022 года.

Конкурсные торги

ООО «АЛЬФА СЕРВИС» по поручению ТУ Росимущества в Приморском крае сообщает о проведении торгов в форме аукциона (открытого по составу участников и по форме подачи предложений по цене имущества) по продаже арестованного имущества: Торги по продаже заложенного недвижимого имущества состоятся 10.08.2022 в 12.00 часов: ЛОТ№1(пор.25-003035) Жилой дом, общ.пл.41.7кв.м, кад.№ 25:25:200001:2253, кол-во эт.1, и земельный участок, земли населённых пунктов для ЛПХ, пл. 1070 +/- 11кв.м., кад.№ 25:25:200001:27, соб-к: Гойда А.С., Гойда И.К., зарегистрированных лиц нет, адрес: установлено относительно ориентира, расположенного в границах участка. Почтовый адрес ориентира: Приморский край, Яковлевский район, с. Новосысоевка, ул. Центральная, д. 9 Н/ц – 653 010, 80руб. Задаток – 32 000руб. Шаг составляет - 7 000руб. ЛОТ№2(пор.25-003835): Жилой дом, кол-во эт. 1, общ. пл. 64,6 кв.м, кад.№ 25:26:010103:133 и земельный участок, земли населённых пунктов, для ИЖС, пл. 1822 +/- 15 кв.м., кад.№ 25:26:010103:173, сведения о зарегистрированных лицах отсутствуют, соб-к Кушнарев С.К. адрес: установлено относительно ориентира, расположенного в границах участка. Почтовый адрес ориентира: Приморский край, г. Арсеньев, ул. Сплавная 2-я, д. 2. Земельный участок входит в перечень территорий, на которых иностранные граждане, лица без гражданства и иностранные юр.лица не могут обладать на праве собственности земельными участками, согласно указу Президента РФ № 26 от 20.01.2021г. Н/ц – 1 539 000руб. Задаток - 76 000руб. Шаг составляет – 16 000руб. ЛОТ№3(пор.25-001866): Жилое помещение, эт. 6, общ.пл. 15,9 кв.м.,кад.№ 25:30:020102:2489, адрес: Приморский край, г. Лесозаводск, ул. Пушкинская, д. 2, кв. 217, сведения о зарегистрированных: Шупарский М.С., Шупарская Л.Ю., Егоршина И.П., задолженность по капремонту на 12.08.2021 - 403, 08 руб., соб-к Шупарский М.С., Шупарская Е.Ю. - долевая собственность. Н/ц – 272 000руб. Задаток – 13 000руб. Шаг составляет – 3 000руб. ЛОТ№4(пор.25-002097): Жилое помещение, эт. 2, общ.пл. 37,5 кв.м., кад.№ 25:28:030014:2254, адрес: Приморский край, г. Владивосток, ул. Сочинская, д. 7, кв. 14, сведения о зарегистрированных: Багаев А.А., задолженность по капремонту на 09.11.2021 - 2 942, 08 руб., соб-к Багаев А.А. (имеются обременения: Определение Фрунзенского районного суда г. Владивостока от 30.12.2019). Н/ц – 4 321 600руб. Задаток - 216 000 руб. Шаг составляет – 44 000 руб. ЛОТ№5(пор.25-003881): Жилое помещение, эт. 2, общ.пл. 85,4 кв.м., кад.№ 25:29:010104:809, адрес: Приморский край, г. Дальнереченск, ул. Милицейская, д. 35, кв. 91, сведения о зарегистрированных: Шарапов Г.В., Шарапов В.А., сведения о задолженности по капремонту отсутствуют, соб-к Шарапов Г.В. Н/ц – 2 500 000руб. Задаток - 125 000 руб. Шаг составляет – 25 000 руб. ЛОТ№6(пор.25-003036): Жилой дом, кол-во эт. 1, общ. пл. 40,6 кв.м., кад.№ 25:33:100101:1651, и земельный участок, земли населённых пунктов, для приусадебного хозяйства, пл. 1200 +/- 16 кв.м., кад.№25:33:100101:898, сведения о зарегистрированных: Острожанская О.В., Радионов В.П., Радионова М.Д., Ясько О.В., соб-к Радионов В.П., адрес: установлено относительно ориентира, расположенного в границах участка. Ориентир жилой дом. Почтовый адрес ориентира: Приморский край, г. Партизанск, с. Углекаменск, ул. Советская, д. 20. Земельный участок входит в перечень территорий, на которых иностранные граждане, лица без гражданства и иностранные юр.лица не могут обладать на праве собственности земельными участками, согласно указу Президента РФ № 26 от 20.01.2021г. Н/ц – 409 000руб. Задаток - 20 000 руб. Шаг составляет –5 000 руб. Заявки принимаются с 29.07.2022 по 04.08.2022 на электронной площадке https://arrested.lot-online.ru/ Задаток должен поступить от заявителя в срок не позднее 04.08.2022. Подведение итогов приема заявок осуществляется 09.08.2022 в соответствии регламентом электронной площадки. Все лоты обременены залогом. На все лоты наложен арест (запрет) судебных приставов. Информация об иных обременениях у организатора торгов отсутствуют. Договор купли-продажи с победителем торгов по арестованному заложенному движимому и не заложенному имуществу заключается не ранее чем через десять дней с момента подведения итогов аукциона. Договор купли-продажи с победителем торгов по арестованному заложенному недвижимому имуществу заключается в течение пяти дней с момента внесения покупной цены на реквизиты ТУ Росимущества в Приморском крае. Образец договора купли – продажи размещен в аукционной документации. Подача заявки осуществляется заявителем в соответствии с аукционной документацией, являющимся неотъемлемой частью настоящего извещения, и регламентом электронной площадки. Каждый документ в составе заявки должен быть представлен как самостоятельный pdf файл, подписанный графическим образом и электронной цифровой подписью. Заявка подается в соответствии с требованиями настоящего извещения и аукционной документацией являющейся неотъемлемой частью настоящего извещения. Задаток должен поступить на счет электронной торговой площадки в соответствии с регламентом электронной торговой площадки. Настоящее информационное сообщение является публичной офертой для заключения договора о задатке в соответствии со ст.437 ГК РФ, а подача претендентом документов на участие в торгах, и перечисление задатка являются акцептом такой оферты, после чего договор о задатке считается заключенным в письменной форме на условиях проекта договора о задатке, размещенного Организатором торгов на сайтах http://www.torgi.gov.ru/, https://alpha-service-vl.ru/. В аукционе могут участвовать только заявители, имеющие право участвовать в торгах в соответствии с требованиями п. 5 ст. 449.1 ГК РФ и признанные участниками торгов. Декларация о соответствии претендента требованиям п. 5 ст.449.1 ГК РФ изготавливается по конкретному лоту, подписывается заявителем графически и должна содержать заявление, адресованное организатору торгов, о соответствии претендента требованиям указанной нормы. Торги проводятся путем повышения начальной цены лота на шаг аукциона. Продажа выставленного на аукцион имущества осуществляется по наивысшей предложенной цене, при этом цена продажи не может быть ниже установленной минимальной начальной цены продажи имущества, а также равной минимальной начальной цене продажи имущества. Победителем аукциона признается участник, предложивший по ходу аукциона наиболее высокую цену. Продавец и Победитель аукциона подписывают протокол о результатах аукциона по продаже арестованного имущества с помощью информационно-технических средств электронной торговой площадки, если такая возможность предусмотрена техническими возможностями электронной торговой площадкой. Данный протокол является основанием для заключения договора купли-продажи. Графически победитель торгов подписывает протокол об определении победителя электронных торгов в офисе Организатора торгов при заключении договора купли – продажи по итогам торгов. Лицо, выигравшее аукцион, должно внести в течение пяти рабочих дней после их окончания сумму, за которую данным лицом куплено арестованное имущество (покупную цену), за вычетом суммы ранее внесенного задатка на счет ТУ Росимущества в Приморском крае. При уклонении (отказе) победителя торгов от заключения в установленный срок договора купли-продажи или оплаты имущества задаток ему не возвращается, и он утрачивает право на заключение указанного договора, и торги объявляются несостоявшимися. Расходы, связанные с оформлением прав собственности, в том числе за услуги нотариуса, несет покупатель. Аукционная документация размещена на сайте организатора торгов https://alpha-service-vl.ru/, на официальном сайте РФ http://torgi.gov.ru в каждом извещении и на электронной площадке. С дополнительной информацией можно ознакомиться в будние дни с 10.00 до 16.00 по адресу: г. Владивосток, ул. 1-ая Круговая, д.25А, оф.235. Телефон для справок: 8 (908) 994 – 72 - 72.

Земельные участки

Сведения обязательны для опубликования согласно Земельному Кодексу Российской Федерации, Закону Приморского края от 29.12.2003 № 90КЗ «О регулировании земельных отношений в Приморском крае»

Кадастровый инженер ООО «Мицар», Шаврак Анна Владимировна (квалификационный аттестат № 25-11-119), Приморский край, г. Дальнереченск, ул. М. Личенко, 24А, meridianLTD@mail.ru, тел. 8 (42356) 25176, настоящим сообщает о необходимости согласования Проекта межевания земельного участка, размера и местоположение границ выделяемых в счет земельной доли из исходного земельного участка с кадастровым номером 25:06:000000:23, местоположение установлено относительно ориентира, расположенного за пределами участка. Ориентир жилое строение. Участок находится примерно в 15500 м от ориентира по направлению на запад. Почтовый адрес ориентира: Приморский край, р-н Красноармейский, с.Таборово, ул. Шкоды, дом 12. Местоположение выделяемых земельных участков, в счет земельной доли собственника Савицкой Елены Михайловны, общей площадью 43,2га, установлено относительно ориентира, расположенного за пределами участка. Ориентир земельный участок. Участок находится примерно в 1172м по направлению на северо-запад от ориентира. Почтовый адрес ориентира: Приморский край, район Красноармейский, с. Новокрещенка, ул. Советская, д. 14 . Заказчиком проекта межевания является Савицкая Елена Михайловна проживающая по адресу: Приморский край, Красноармейский муниципальный район, с. Новопокровка, ул. Полтавская, 8. Ознакомиться с проектом межевания земельного участка, направить возражения по размеру и местоположению границ земельного участка принимаются в течение тридцати дней со дня опубликования данного извещения в ООО «Мицар», по адресу: 692132, г. Дальнереченск, ул. М. Личенко, 24а.

Кадастровым инженером ООО «Приморская геодезия» Хейруллаевой Евгенией Павловной, Владивосток, Адм. Фокина, 29а-405, 230-26-18, evgeniya_-86@mail.ru, № в ГРКИ-5045, выполняются кадастровые работы по уточнению местоположения границ земельного участка с кадастровым номером: 25:28:050064:593, по адресу: Приморский край, г. Владивосток, район ж/д ст. Спутник, с/т "Спутник", № 89. Заказчик кадастровых работ Первухина М.А. (Красного Знамени, 156-45, 84232302618) Смежные земельные участки, с правообладателями которых, требуется согласовать местоположение границ, расположены в кадастровом квартале 25:28: 050064. Собрание для согласования местоположения границ состоится 29 августа 2022 г. в 10:00 по адресу: Владивосток, Адм. Фокина, 29а-405. Ознакомиться с проектом межевого плана можно по адресу: Владивосток, Адм. Фокина, 29а-405. Требования о проведении согласования местоположения границ участков и возражения по проекту межевого плана и принимаются в течение 30 дней со дня опубликования настоящего извещения, по адресу: Владивосток, Адм. Фокина, 29а-405. Для согласования местоположения границ при себе иметь документ, удостоверяющий личность и документы о правах на земельный участок.

ИЗВЕЩЕНИЕ О ПРОВЕДЕНИИ АУКЦИОНА
на право заключения договора аренды земельного участка, государственная собственность на который не разграничена, расположенного в границах Владивостокского городского округа

1. Организатор аукциона - Муниципальное казенное учреждение «Агентство по продаже муниципальных земель и недвижимости» (далее – МКУ «АПМЗН») сообщает о проведении открытого аукциона на право заключения договора аренды земельного участка, государственная собственность на который не разграничена, расположенного в границах Владивостокского городского округа. Место нахождения, почтовый адрес, адрес электронной почты и номер контактного телефона организатора аукциона: 690106, город Владивосток, Партизанский пр-т, 3; (423) 245-40-85, 244-60-16, mu_apmzn@mail.ru. Арендодатель земельного участка - Управление муниципальной собственности г. Владивостока, действующее от имени Владивостокского городского округа. Место нахождения: 690091, город Владивосток, улица Западная, 15; (423) 252-72-15; ums@vlc.ru.

2. Аукцион проводится на основании распоряжения уполномоченного органа - Управления муниципальной собственности г. Владивостока от 21.07.2022 № 2319/28 «О проведении аукциона на право заключения договора аренды земельного участка с кадастровым номером 25:28:010021:92, государственная собственность на который не разграничена, расположенного по адресу (описание местоположения): Приморский край, г. Владивосток, пр-кт Красного Знамени, дом 114».

3. Аукцион, открытый по составу участников и по форме подачи предложений о цене права на заключение договора аренды земельного участка состоится 13.09.2022 года в 11 часов 00 минут (местного времени) по адресу: Приморский край, город Владивосток, проспект Партизанский, дом 3, каб. № 8, аукционный зал МКУ «АПМЗН». Регистрация участников аукциона состоится 13.09.2022 года с 10 час. 30 мин. до 11 час. 00 мин. по месту проведения аукциона.

4. Аукцион проводится в порядке, предусмотренном Земельным кодексом Российской Федерации от 25.10.2001 № 136-ФЗ.

5. Лот, выставленный на торги (лот № 1):

Предмет аукциона – право на заключение договора аренды земельного участка, государственная собственность на который не разграничена, категория земель: земли населенных пунктов, с кадастровым номером 25:28:010021:92 площадью 252 кв. м, расположенного по адресу (описание местоположения): установлено относительно ориентира, расположенного за пределами участка. Ориентир жилой дом. Участок находится примерно в 24 м по направлению на север от ориентира. Почтовый адрес ориентира: Приморский край, г. Владивосток, пр-кт Красного Знамени, дом 114, с видом разрешенного использования: объекты дорожного сервиса, в целях, не связанных со строительством: размещение магазина сопутствующей торговли в качестве объекта дорожного сервиса. Срок аренды земельного участка – 5 (пять) лет.

Правообладатель земельного участка – государственная собственность на земельный участок не разграничена. Орган, уполномоченный на управление и распоряжение земельным участком – Управление муниципальной собственности города Владивостока.

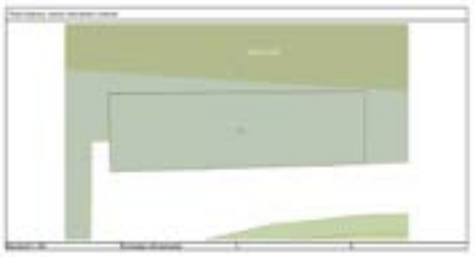

Границы земельного участка (схема): указаны в выписке из Единого государственного реестра недвижимости об объекте недвижимости от 23.06.2022 № КУВИ-001/2022-101334351 (далее – Выписка). С Выпиской можно ознакомиться у организатора аукциона по месту приема заявок в часы приема заявок.

Особые условия: по границам и в границах земельного участка расположена подпорная стенка протяженностью 34 м, в границах земельного участка расположена цементная площадка.

Начальная цена предмета аукциона (начальный размер арендной платы за земельный участок выбран в размере 58,9 % от кадастровой стоимости) составляет 907 200 рублей 00 копеек (девятьсот семь тысяч двести рублей ноль копеек) в год.

Сумма задатка определена в размере 100% от начальной цены предмета аукциона на земельный участок, что составляет 907 200 рублей 00 копеек (девятьсот семь тысяч двести рублей ноль копеек).

Шаг аукциона равен 3 % от начальной цены предмета аукциона и составляет 27 216 рублей 00 копеек (двадцать семь тысяч двести шестнадцать рублей ноль копеек).

Цена предмета аукциона (размер арендной платы указанного земельного участка в год) - согласно протоколу о результатах аукциона на право заключения договора аренды земельного участка, но не ниже начальной цены предмета аукциона (начального размера арендной платы за земельный участок), перечисляется покупателем в порядке и сроки, установленные договором аренды земельного участка по реквизитам, указанным в договоре аренды земельного участка. Сумма задатка засчитывается в счет оплаты заявителем, признанным победителем аукциона, арендной платы за земельный участок по договору аренды.

6. Для участия в аукционе заявители представляют (лично или через своего полномочного представителя) в установленный в извещении о проведении аукциона срок следующие документы: 1) заявку в двух экземплярах, по форме, утвержденной организатором аукциона, с указанием банковских реквизитов счета для возврата задатка. Один экземпляр заявки возвращается заявителю с указанием даты и времени (часы, минуты) приема заявки; 2) копии документов, удостоверяющих личность заявителя (для граждан); 3) надлежащим образом заверенный перевод на русский язык документов о государственной регистрации юридического лица в соответствии с законодательством иностранного государства в случае, если заявителем является иностранное юридическое лицо; 4) документы, подтверждающие внесение задатка.

Представление документов, подтверждающих внесение задатка, признается заключением соглашения о задатке.

В случае подачи заявки представителем заявителя предъявляется доверенность на лицо, имеющее право действовать от имени заявителя, оформленная в соответствии с требованиями, установленными гражданским законодательством.

Организатор аукциона в отношении заявителей - юридических лиц и индивидуальных предпринимателей запрашивает сведения о заявителе, содержащиеся соответственно в едином государственном реестре юридических лиц и едином государственном реестре индивидуальных предпринимателей, с использованием единой системы межведомственного электронного взаимодействия в федеральном органе исполнительной власти, осуществляющем государственную регистрацию юридических лиц, физических лиц в качестве индивидуальных предпринимателей.

Один заявитель вправе подать только одну заявку. Форма заявки приводится в приложении к настоящему извещению, в электронном варианте – на официальном сайте Российской Федерации для размещения информации о проведении торгов www.torgi.gov.ru, официальном сайте Администрации города Владивостока www.vlc.ru.

7. Дата начала приема заявок на участие в аукционе: 29.07.2022 года.

Дата окончания приема заявок на участие в аукционе: 08.09.2022 года.

Время и место приема заявок: рабочие дни с 09.00 до 13.00 и с 14.00 до 17.00 (местного времени), по пятницам и предпраздничным дням с 09.00 до 13.00 и с 14.00 до 15.45 по адресу: Приморский край, город Владивосток, Партизанский проспект, дом 3, каб. № 6. Контактные телефоны: 8 (423) 2 454-085, 2 446-016.

Заявка на участие в аукционе, поступившая по истечении срока приема заявок, возвращается заявителю в день ее поступления.

8. Задаток перечисляется на расчетный счет: УФК по Приморскому краю (УФ администрации г. Владивостока, Муниципальное казенное учреждение «Агентство по продаже муниципальных земель и недвижимости», л/с 05203018460), ИНН 2536123449, КПП 254001001, Единый казначейский счет 40102810545370000012, казначейский счет 03232643057010002000, в Дальневосточное ГУ Банка России// УФК по Приморскому краю г. Владивосток, БИК 010507002. Назначение платежа «Задаток для участия в аукционе (№ лота, адрес лота)».

Задаток должен поступить в полном объеме на указанный счет на дату рассмотрения заявок на участие в аукционе (не позднее 12.09.2022 года). Документом, подтверждающим поступление задатка, является выписка из лицевого счета организатора аукциона.

Не допущенному к участию в аукционе заявителю, задаток возвращается непосредственно на счет плательщика задатка в течение трех рабочих дней со дня оформления протокола приема заявок на участие в аукционе.

Заявитель имеет право отозвать принятую организатором аукциона заявку на участие в аукционе до дня окончания срока приема заявок, уведомив об этом в письменной форме организатора аукциона. Организатор аукциона возвращает внесенный задаток непосредственно на счет плательщика задатка в течение трех рабочих дней со дня поступления уведомления об отзыве заявки. В случае отзыва заявки заявителем позднее дня окончания срока приема заявок задаток возвращается в порядке, установленном для участников аукциона непосредственно на счет плательщика задатка.

Лицам, участвовавшим в аукционе, но не победившим в нем организатор аукциона возвращает задатки непосредственно на счет плательщика задатка в течение трех рабочих дней со дня подписания протокола о результатах аукциона на реквизиты, указанные в заявке.

Победителю торгов сумма внесенного им задатка засчитывается в счет исполнения обязательств по заключаемому с ним договору аренды земельного участка.

В случае уклонения или отказа победителя аукциона подписать протокол о результатах аукциона, договор аренды земельного участка в установленный срок, задаток ему не возвращается.

9. Заявитель не допускается к участию в аукционе в следующих случаях: 1) непредставление необходимых для участия в аукционе документов или представление недостоверных сведений; 2) непоступление задатка на дату рассмотрения заявок на участие в аукционе; 3) подача заявки на участие в аукционе лицом, которое в соответствии с действующим законодательством РФ не имеет права быть участником конкретного аукциона, приобрести земельный участок в аренду; 4) наличие сведений о заявителе, об учредителях (участниках), о членах коллегиальных исполнительных органов заявителя, лицах, исполняющих функции единоличного исполнительного органа заявителя, являющегося юридическим лицом, в реестре недобросовестных участников аукциона.

10. Осмотр земельного участка на местности производится по согласованию с организатором аукциона в период с 29.07.2022 по 08.09.2022 включительно по рабочим дням.

11. Дата, время и место определения участников аукциона 12.09.2022 в 12.00 (местного времени) по адресу: Приморский край, город Владивосток, Партизанский проспект, дом 3, каб. № 8.

12. В случае, если на основании результатов рассмотрения заявок на участие в аукционе принято решение об отказе в допуске к участию в аукционе всех заявителей или о допуске к участию в аукционе и признании участником аукциона только одного заявителя, аукцион признается несостоявшимся.

13. В случае, если аукцион признан несостоявшимся и только один заявитель признан участником аукциона, уполномоченный орган в течение десяти дней со дня подписания протокола, обязан направить заявителю три экземпляра подписанного проекта договора аренды земельного участка. При этом размер ежегодной арендной платы по договору аренды земельного участка определяется в размере, равном начальной цене предмета аукциона.

14. В случае, если по окончании срока подачи заявок на участие в аукционе подана только одна заявка на участие в аукционе или не подано ни одной заявки на участие в аукционе, аукцион признается несостоявшимся. Если единственная заявка на участие в аукционе и заявитель, подавший указанную заявку, соответствуют всем требованиям и указанным в извещении о проведении аукциона условиям аукциона, уполномоченный орган в течение десяти дней со дня рассмотрения указанной заявки обязан направить заявителю три экземпляра подписанного проекта договора аренды земельного участка. При этом размер ежегодной арендной платы по договору аренды земельного участка определяется в размере, равном начальной цене предмета аукциона.

15. Дата и место подведения итогов аукциона 13.09.2022 года по адресу: Приморский край, город Владивосток, проспект Партизанский, дом 3, каб. № 8 (аукционный зал МКУ «АПМЗН»).

16. Извещение об отказе в проведении аукциона размещается на официальном сайте организатором аукциона в течение трех дней со дня принятия данного решения. Организатор аукциона в течение трех дней со дня принятия решения об отказе в проведении аукциона обязан известить участников аукциона об отказе в проведении аукциона и возвратить его участникам внесенные задатки.

17. Порядок проведения аукциона определен ст. 39.11, 39.12 Земельного кодекса РФ № 136-ФЗ от 25.10.2001 г.

Торги проводятся в указанном в извещении о проведении торгов месте, в соответствующие день и час. Аукцион проводится в следующем порядке:

а) аукцион ведет аукционист;

б) аукцион начинается с оглашения аукционистом наименования, основных характеристик и начальной цены, "шага аукциона" и порядка проведения аукциона.

в) участникам аукциона выдаются пронумерованные билеты, которые они поднимают после оглашения аукционистом начальной цены и каждой очередной цены в случае, если готовы заключить договор аренды земельного участка в соответствии с этой ценой;

г) каждую последующую цену аукционист назначает путем увеличения текущей цены на "шаг аукциона". После объявления очередной цены аукционист называет номер билета участника аукциона, который первым поднял билет, и указывает на этого участника аукциона. Затем аукционист объявляет следующую цену в соответствии с "шагом аукциона";

д) при отсутствии участников аукциона, готовых заключить договор аренды земельного участка в соответствии с названным аукционистом ценой, аукционист повторяет эту цену 3 раза. Если после троекратного объявления очередной цены ни один из участников аукциона не поднял билет, аукцион завершается. Победителем аукциона признается тот участник аукциона, который предложил наибольшую цену за право заключить договор аренды земельного участка, номер билета которого был назван аукционистом последним;

е) по завершении аукциона аукционист называет номер билета победителя аукциона, объявляет о праве победителя на заключение договора аренды земельного участка, указывает размер арендной платы земельного участка в год, предложенный победителем аукциона.

18. Результаты аукциона оформляются протоколом, который составляет организатор аукциона. Протокол о результатах аукциона составляется в двух экземплярах, один из которых передается победителю аукциона, а второй остается у организатора аукциона. Протокол о результатах аукциона размещается на официальном сайте в течение одного рабочего дня со дня подписания данного протокола.

19. В случае, если в аукционе участвовал только один участник или при проведении аукциона не присутствовал ни один из участников аукциона, либо в случае, если после троекратного объявления предложения о начальной цене предмета аукциона не поступило ни одного предложения о цене предмета аукциона, которое предусматривало бы более высокую цену предмета аукциона, аукцион признается несостоявшимся.

20. Уполномоченный орган направляет победителю аукциона или единственному принявшему участие в аукционе его участнику три экземпляра подписанного проекта договора аренды земельного участка в десятидневный срок со дня составления протокола о результатах аукциона. При этом договор аренды земельного участка заключается по цене, предложенной победителем аукциона, или в случае заключения указанного договора с единственным принявшим участие в аукционе его участником по начальной цене предмета аукциона. Не допускается заключение указанных договоров ранее, чем через десять дней со дня размещения информации о результатах аукциона на официальном сайте.

21. Если договор аренды земельного участка, в течение тридцати дней со дня направления победителю аукциона проектов указанных договоров не были им подписаны и представлены в уполномоченный орган, уполномоченный орган предлагает заключить указанные договоры иному участнику аукциона, который сделал предпоследнее предложение о цене предмета аукциона, по цене, предложенной победителем аукциона.

22. В случае, если в течение тридцати дней со дня направления участнику аукциона, который сделал предпоследнее предложение о цене предмета аукциона, проекта договора аренды этот участник не представил в уполномоченный орган подписанные им договоры, уполномоченный орган вправе объявить о проведении повторного аукциона или распорядиться земельным участком иным образом в соответствии с Земельным кодексом РФ.

23. В случае, если победитель аукциона или иное лицо, с которым договор аренды земельного участка заключается в соответствии с пунктами 13, 14 и 19 настоящего извещения, в течение тридцати дней со дня направления им уполномоченным органом проекта указанного договора, не подписали и не представили в уполномоченный орган указанные договоры, Организатор аукциона в течение пяти рабочих дней со дня истечения этого срока направляет сведения об указанных лицах, в уполномоченный Правительством Российской Федерации федеральный орган исполнительной власти для включения их в реестр недобросовестных участников аукциона.

24. Ознакомиться с информацией о предмете аукциона, документацией, договором аренды, порядком проведения аукциона можно в период с 29.07.2022 по 08.09.2022 включительно, по рабочим дням с 09.00 до 13.00 и с 14.00 до 17.00 (местного времени), по пятницам и предпраздничным дням с 09.00 до 13.00 и с 14.00 до 15.45, по адресу: г. Владивосток, Партизанский проспект, дом 3, каб. № 6.

Приложение №1
(форма заявки для участия в аукционе на право заключения договора аренды земельного участка)

В Муниципальное казённое учреждение
«Агентство по продаже муниципальных земель и недвижимости»
Заявка принята организатором аукциона
Время и дата принятия заявки:
__ час. __ мин. "__" _____ 20__ г.
_____/_____
(подпись, Ф.И.О. лица принявшего заявку)
Регистрационный номер заявки: № _____

ЗАЯВКА на участие в аукционе
ЛОТ № _____

_____
(фамилия, имя, отчество (при наличии), паспортные данные (серия, номер, наименование выдавшего документ органа, дата выдачи) - для физического лица; наименование организации или фамилия, имя, отчество (при наличии), паспортные данные индивидуального предпринимателя. ИНН, ОГРН (ОГРИП) - для юридического лица или индивидуального предпринимателя)

в лице _____, действующего на основании
(фамилия, имя, отчество представителя или руководителя организации (при наличии)
_____ (далее - Заявитель),
(дата и номер документа, подтверждающего полномочия представителя)

ознакомившись с извещением о проведении аукциона по продаже земельного участка или права на заключение договора аренды земельного участка (нужное подчеркнуть) для

_____
_ (указать цель использования земельного участка в соответствии с извещением о проведении аукциона)

с кадастровым номером: _____, площадью _____ кв. м, местоположение земельного участка _____, настоящей заявкой подтверждает свое намерение участвовать в аукционе.

Настоящей заявкой подтверждает, что располагает данными об организаторе аукциона, начальной цене предмета аукциона, о "шаге аукциона", последствиях уклонения или отказа от подписания договора аренды земельного участка.

Заявитель (представитель заявителя) подтверждает, что на дату подписания настоящей заявки он ознакомлен с предметом аукциона, в том числе местоположением, площадью, границами, ограничениями и обременениями, фактическим состоянием земельного участка, с его разрешенным использованием и целью использования, а также о том, что Заявителю была предоставлена возможность ознакомиться с состоянием Участка в результате осмотра, который Заявитель (представитель заявителя) мог осуществить самостоятельно или в присутствии представителя организатора аукциона в порядке, установленном извещением. Претензий Заявитель (представитель заявителя) к организатору аукциона не имеет.

Заявитель (представитель заявителя) подтверждает, что на дату подписания настоящей заявки он ознакомлен с порядком отмены аукциона.

Заявитель (представитель заявителя) согласен на участие в аукционе на условиях, указанных в извещении о проведении аукциона.

В случае признания победителем аукциона, Заявитель (представитель заявителя) обязуется:

- заключить в установленный срок договор аренды (купли-продажи) земельного участка, принять Участок по акту приема-передачи.

- произвести за свой счет государственную регистрацию договора аренды (купли-продажи) земельного участка.

Заявитель (представитель заявителя) осведомлен о том, что он вправе отозвать настоящую заявку.

Заявитель (представитель заявителя) подтверждает, что ознакомлен с положениями Федерального закона от 27 июля 2006 года № 152-ФЗ «О персональных данных», права и обязанности в области защиты персональных данных ему разъяснены.

Заявитель (представитель заявителя) подтверждает свое согласие на обработку своих персональных данных (а также персональных данных доверителя).

Уведомление Заявителя обо всех изменениях в порядке и сроках проведения аукциона осуществляется по следующему адресу и следующим способом: _____.

Почтовый адрес, тел., e-mail: _____

В случае признания меня победителем или единственным участником аукциона проект договора прошу направить по адресу: _____

Реквизиты для возврата задатка:
Получатель (Ф.И.О./наименование юр. лица): _____
ИНН (для юр. лица дополнительно указывается КПП) _____
№ счета получателя: _____
Наименование банка получателя: _____
БИК банка: _____
ИНН/КПП банка: _____
Кор/счет банка: _____
Приложение:
1. _____
2. _____
Подпись Заявителя _____
(полномочного представителя Заявителя)

«Приморская газета: официальное издание органов государственной власти Приморского края»
Адрес редакции, издателя:
690016, г. Владивосток, ул. Марины Расковой, 2Б
И. о. главного редактора газеты: Маслов А. Л.
Верстка: Пермяков А. М.
Корректор: Люкшина М. И.

Тел. редакции: 8 994 110 37 00
Whatsapp: 8 994 110 37 00
Email: primgazeta@mail.ru
Учредитель: Правительство Приморского края (690110, г. Владивосток, ул. Светланская, 22)
Издатель: Краевое государственное бюджетное учреждение «Общественное телевидение Приморья»

Выписка о регистрации СМИ от 12.11.2019 ПИ № ТУ2500639. Выдана Управлением Роскомнадзора по Приморскому краю
Тираж номера: 500 экз.
Отпечатано: АО «ИПК «Дальпресс», 690106 г. Владивосток, Приморский край, пр-кт Красного Знамени, д.10, тел. 2450545 (приемная)

Заказ 2719
Время подписания в печать:
по графику: 27.07.2022 г. в 18:00, по факту: 18:00
Газета распространяется бесплатно и по подписке

16+