ПРИМОРСКАЯ ГАЗЕТА

21 СЕНТЯБРЯ 2021 Г.•ВТОРНИК•№ 72 (1911)

ОФИЦИАЛЬНОЕ ИЗДАНИЕ ОРГАНОВ ГОСУДАРСТВЕННОЙ ВЛАСТИ ПРИМОРСКОГО КРАЯ | WWW.ПРИМОРСКАЯГАЗЕТА.РФ

Документы

ПРАВИТЕЛЬСТВО ПРИМОРСКОГО КРАЯ

ПОСТАНОВЛЕНИЕ № 603-пп

13.09.2021 г. Владивосток

О внесении изменений в постановление Администрации Приморского края от 31 декабря 2013 года № 513-па «Об утверждении краевой программы «Программа капитального ремонта общего имущества в многоквартирных домах, расположенных на территории Приморского края, на 2014-2043 годы»

На основании Устава Приморского края Правительство Приморского края постановляет:

1. Внести в краевую программу «Программа капитального ремонта общего имущества в многоквартирных домах, расположенных на территории Приморского края, на 2014 - 2043 годы», утвержденную постановлением Администрации Приморского края от 31 декабря 2013 года № 513-па «Об утверждении краевой программы «Программа капитального ремонта общего имущества в многоквартирных домах, расположенных на территории Приморского края, на 2014 - 2043 годы» (в редакции постановлений Администрации Приморского края от 31 января 2014 года № 26-па, от 8 апреля 2014 года № 116-па, от 29 мая 2014 года № 206-па, от 10 июля 2015 года № 225-па, от 24 июля 2015 года № 246-па, от 2 декабря 2015 года № 461-па, от 4 февраля 2016 года № 46-па, от 29 марта 2016 года № 118-па, от 22 июля 2016 года № 336-па, от 10 октября 2016 года № 470-па, от 29 ноября 2016 года № 545-па, от 22 марта 2017 года № 85-па, от 6 июля 2017 года № 275-па, от 29 августа 2017 года № 354-па, от 7 сентября 2017 года № 367-па, от 28 декабря 2017 года № 562-па, от 7 июня 2018 года № 270-па, от 29 июня 2018 года № 302-па, от 18 февраля 2019 года № 102-па, от 28 июня 2019 года № 411-па, от 29 августа 2019 года № 561-па, от 22 октября 2019 года № 697-па, от 11 декабря 2019 года № 828-па, от 26 декабря 2019 года № 905-па, постановлений Правительства Приморского края от 26 мая 2020 года № 470-пп, от 20 октября 2020 года № 908-пп, от 22 декабря 2020 года № 1060-пп, от 4 марта 2021 года № 105-пп, от 12 мая 2021 года № 290-пп) (далее – Программа), следующие изменения:

изложить позицию «Планируемые показатели» паспорта Программы в следующей редакции:

«Планируемые показатели количество МКД, в которых планируется проведение капитального ремонта, - 11361 ед. согласно приложению к настоящей Программе»;

заменить в пункте 8.1 Программы цифры «11333» цифрами «11361»;

изложить электронное приложение к Программе в новой редакции согласно электронному приложению к настоящему постановлению;

изложить приложение к Программе в новой редакции согласно приложению к настоящему постановлению.

2. Департаменту информационной политики Приморского края обеспечить официальное опубликование настоящего постановления.

И.о. первого вице-губернатора Приморского края –
председателя Правительства Приморского края
А.А. Волошко

Приложение
к постановлению
Правительства Приморского края
от 13.09.2021 № 603-пп

«Приложение
к краевой программе «Программа капитального ремонта общего имущества в многоквартирных домах, расположенныхна территории Приморского края, на 2014 - 2043 годы»

ПЕРЕЧЕНЬ
многоквартирных домов, включенных в краевую программу «Программа капитального ремонта общего имущества в многоквартирных домах, расположенных на территории Приморского края, на 2014-2043 годы»

№ п/п	Адрес МКД
1	2
Арсеньевский городской округ	
1.	г. Арсеньев, пер. Ирьянова, д. 1
2.	г. Арсеньев, пер. Ирьянова, д. 2
3.	г. Арсеньев, пер. Ирьянова, д. 3
4.	г. Арсеньев, пер. Ирьянова, д. 9
5.	г. Арсеньев, пер. Ирьянова, д. 10
6.	г. Арсеньев, пер. Ирьянова, д. 11
7.	г. Арсеньев, пер. Ирьянова, д. 12
8.	г. Арсеньев, пер. Ирьянова, д. 13
9.	г. Арсеньев, пер. Ирьянова, д. 14
10.	г. Арсеньев, пр-кт Горького, д. 1
11.	г. Арсеньев, пр-кт Горького, д. 4
12.	г. Арсеньев, пр-кт Горького, д. 5
13.	г. Арсеньев, пр-кт Горького, д. 8
14.	г. Арсеньев, пр-кт Горького, д. 9
15.	г. Арсеньев, пр-кт Горького, д. 10
16.	г. Арсеньев, пр-кт Горького, д. 11А
17.	г. Арсеньев, пр-кт Горького, д. 13А
18.	г. Арсеньев, пр-кт Горького, д. 15
19.	г. Арсеньев, пр-кт Горького, д. 16
20.	г. Арсеньев, пр-кт Горького, д. 17
21.	г. Арсеньев, пр-кт Горького, д. 17А
22.	г. Арсеньев, пр-кт Горького, д. 19
23.	г. Арсеньев, пр-кт Горького, д. 19А
24.	г. Арсеньев, пр-кт Горького, д. 20
25.	г. Арсеньев, пр-кт Горького, д. 21
26.	г. Арсеньев, пр-кт Горького, д. 22
27.	г. Арсеньев, пр-кт Горького, д. 23
28.	г. Арсеньев, пр-кт Горького, д. 25
29.	г. Арсеньев, пр-кт Горького, д. 25А
30.	г. Арсеньев, пр-кт Горького, д. 26
31.	г. Арсеньев, пр-кт Горького, д. 28
32.	г. Арсеньев, ул. 25 лет Арсеньева, д. 1
33.	г. Арсеньев, ул. 25 лет Арсеньева, д. 3
34.	г. Арсеньев, ул. 25 лет Арсеньева, д. 5
35.	г. Арсеньев, ул. 25 лет Арсеньева, д. 7
36.	г. Арсеньев, ул. 25 лет Арсеньева, д. 9
37.	г. Арсеньев, ул. 25 лет Арсеньева, д. 10
38.	г. Арсеньев, ул. 25 лет Арсеньева, д. 11
39.	г. Арсеньев, ул. 25 лет Арсеньева, д. 15
40.	г. Арсеньев, ул. 25 лет Арсеньева, д. 23
41.	г. Арсеньев, ул. 25 лет Арсеньева, д. 25
42.	г. Арсеньев, ул. 25 лет Арсеньева, д. 27
43.	г. Арсеньев, ул. 25 лет Арсеньева, д. 29
44.	г. Арсеньев, ул. 25 лет Арсеньева, д. 30
45.	г. Арсеньев, ул. 25 лет Арсеньева, д. 31
46.	г. Арсеньев, ул. 25 лет Арсеньева, д. 33
47.	г. Арсеньев, ул. 25 лет Арсеньева, д. 35
48.	г. Арсеньев, ул. Балабина, д. 6
49.	г. Арсеньев, ул. Балабина, д. 8
50.	г. Арсеньев, ул. Балабина, д. 8/1
51.	г. Арсеньев, ул. Балабина, д. 12
52.	г. Арсеньев, ул. Балабина, д. 16
53.	г. Арсеньев, ул. Балабина, д. 18
54.	г. Арсеньев, ул. Банивура, д. 4
55.	г. Арсеньев, ул. Вокзальная, д. 6А
56.	г. Арсеньев, ул. Жуковского, д. 5
57.	г. Арсеньев, ул. Жуковского, д. 7
58.	г. Арсеньев, ул. Жуковского, д. 11
59.	г. Арсеньев, ул. Жуковского, д. 13
60.	г. Арсеньев, ул. Жуковского, д. 15
61.	г. Арсеньев, ул. Жуковского, д. 17
62.	г. Арсеньев, ул. Жуковского, д. 19
63.	г. Арсеньев, ул. Жуковского, д. 21
64.	г. Арсеньев, ул. Жуковского, д. 23
65.	г. Арсеньев, ул. Жуковского, д. 29
66.	г. Арсеньев, ул. Жуковского, д. 31
67.	г. Арсеньев, ул. Жуковского, д. 31А
68.	г. Арсеньев, ул. Жуковского, д. 35
69.	г. Арсеньев, ул. Жуковского, д. 35/1
70.	г. Арсеньев, ул. Жуковского, д. 37
71.	г. Арсеньев, ул. Жуковского, д. 39
72.	г. Арсеньев, ул. Жуковского, д. 41
73.	г. Арсеньев, ул. Жуковского, д. 43
74.	г. Арсеньев, ул. Жуковского, д. 45
75.	г. Арсеньев, ул. Жуковского, д. 47
76.	г. Арсеньев, ул. Жуковского, д. 49
77.	г. Арсеньев, ул. Жуковского, д. 51
78.	г. Арсеньев, ул. Жуковского, д. 57
79.	г. Арсеньев, ул. Жуковского, д. 59/1
80.	г. Арсеньев, ул. Заднепровского, д. 1
81.	г. Арсеньев, ул. Заднепровского, д. 5
82.	г. Арсеньев, ул. Калининская, д. 2
83.	г. Арсеньев, ул. Калининская, д. 3
84.	г. Арсеньев, ул. Калининская, д. 4
85.	г. Арсеньев, ул. Калининская, д. 4А
86.	г. Арсеньев, ул. Калининская, д. 5
87.	г. Арсеньев, ул. Калининская, д. 6
88.	г. Арсеньев, ул. Калининская, д. 7
89.	г. Арсеньев, ул. Калининская, д. 8
90.	г. Арсеньев, ул. Калининская, д. 8А
91.	г. Арсеньев, ул. Калининская, д. 9
92.	г. Арсеньев, ул. Калининская, д. 10
93.	г. Арсеньев, ул. Калининская, д. 10А
94.	г. Арсеньев, ул. Калининская, д. 11
95.	г. Арсеньев, ул. Калининская, д. 12
96.	г. Арсеньев, ул. Калининская, д. 14
97.	г. Арсеньев, ул. Калининская, д. 14А
98.	г. Арсеньев, ул. Калининская, д. 16
99.	г. Арсеньев, ул. Калининская, д. 18
100.	г. Арсеньев, ул. Калининская, д. 20
101.	г. Арсеньев, ул. Калининская, д. 24
102.	г. Арсеньев, ул. Калининская, д. 26
103.	г. Арсеньев, ул. Кирзаводская, д. 10А
104.	г. Арсеньев, ул. Кирзаводская, д. 12
105.	г. Арсеньев, ул. Кирзаводская, д. 14
106.	г. Арсеньев, ул. Кирзаводская, д. 16
107.	г. Арсеньев, ул. Котовского, д. 1
108.	г. Арсеньев, ул. Ленинская, д. 6
109.	г. Арсеньев, ул. Ленинская, д. 12
110.	г. Арсеньев, ул. Ленинская, д. 12А
111.	г. Арсеньев, ул. Ленинская, д. 15
112.	г. Арсеньев, ул. Ленинская, д. 17
113.	г. Арсеньев, ул. Ленинская, д. 19
114.	г. Арсеньев, ул. Ленинская, д. 21
115.	г. Арсеньев, ул. Ленинская, д. 25
116.	г. Арсеньев, ул. Ленинская, д. 27
117.	г. Арсеньев, ул. Ленинская, д. 31
118.	г. Арсеньев, ул. Ленинская, д. 33
119.	г. Арсеньев, ул. Ленинская, д. 35
120.	г. Арсеньев, ул. Ленинская, д. 37
121.	г. Арсеньев, ул. Ленинская, д. 39
122.	г. Арсеньев, ул. Ломоносова, д. 1
123.	г. Арсеньев, ул. Ломоносова, д. 3
124.	г. Арсеньев, ул. Ломоносова, д. 5
125.	г. Арсеньев, ул. Ломоносова, д. 5/1
126.	г. Арсеньев, ул. Ломоносова, д. 5А
127.	г. Арсеньев, ул. Ломоносова, д. 6
128.	г. Арсеньев, ул. Ломоносова, д. 8
129.	г. Арсеньев, ул. Ломоносова, д. 9
130.	г. Арсеньев, ул. Ломоносова, д. 10
131.	г. Арсеньев, ул. Ломоносова, д. 11
132.	г. Арсеньев, ул. Ломоносова, д. 12
133.	г. Арсеньев, ул. Ломоносова, д. 14
134.	г. Арсеньев, ул. Ломоносова, д. 15
135.	г. Арсеньев, ул. Ломоносова, д. 16
136.	г. Арсеньев, ул. Ломоносова, д. 17
137.	г. Арсеньев, ул. Ломоносова, д. 18
138.	г. Арсеньев, ул. Ломоносова, д. 19
139.	г. Арсеньев, ул. Ломоносова, д. 20
140.	г. Арсеньев, ул. Ломоносова, д. 22
141.	г. Арсеньев, ул. Ломоносова, д. 23
142.	г. Арсеньев, ул. Ломоносова, д. 24
143.	г. Арсеньев, ул. Ломоносова, д. 25
144.	г. Арсеньев, ул. Ломоносова, д. 27
145.	г. Арсеньев, ул. Ломоносова, д. 29
146.	г. Арсеньев, ул. Ломоносова, д. 31
147.	г. Арсеньев, ул. Ломоносова, д. 42
148.	г. Арсеньев, ул. Ломоносова, д. 44
149.	г. Арсеньев, ул. Ломоносова, д. 48
150.	г. Арсеньев, ул. Ломоносова, д. 50
151.	г. Арсеньев, ул. Ломоносова, д. 52
152.	г. Арсеньев, ул. Ломоносова, д. 70
153.	г. Арсеньев, ул. Ломоносова, д. 72
154.	г. Арсеньев, ул. Ломоносова, д. 74
155.	г. Арсеньев, ул. Ломоносова, д. 74/1
156.	г. Арсеньев, ул. Ломоносова, д. 76
157.	г. Арсеньев, ул. Ломоносова, д. 80
158.	г. Арсеньев, ул. Ломоносова, д. 82
159.	г. Арсеньев, ул. Ломоносова, д. 84
160.	г. Арсеньев, ул. Мира, д. 8
161.	г. Арсеньев, ул. Мира, д. 10
162.	г. Арсеньев, ул. Октябрьская, д. 7
163.	г. Арсеньев, ул. Октябрьская, д. 9
164.	г. Арсеньев, ул. Октябрьская, д. 11
165.	г. Арсеньев, ул. Октябрьская, д. 12
166.	г. Арсеньев, ул. Октябрьская, д. 13
167.	г. Арсеньев, ул. Октябрьская, д. 14
168.	г. Арсеньев, ул. Октябрьская, д. 14/1
169.	г. Арсеньев, ул. Октябрьская, д. 14/2
170.	г. Арсеньев, ул. Октябрьская, д. 14/3
171.	г. Арсеньев, ул. Октябрьская, д. 14/4
172.	г. Арсеньев, ул. Октябрьская, д. 14/5
173.	г. Арсеньев, ул. Октябрьская, д. 14/6
174.	г. Арсеньев, ул. Октябрьская, д. 15
175.	г. Арсеньев, ул. Октябрьская, д. 16
176.	г. Арсеньев, ул. Октябрьская, д. 18
177.	г. Арсеньев, ул. Октябрьская, д. 18/1
178.	г. Арсеньев, ул. Октябрьская, д. 19/1
179.	г. Арсеньев, ул. Октябрьская, д. 19/2
180.	г. Арсеньев, ул. Октябрьская, д. 20
181.	г. Арсеньев, ул. Октябрьская, д. 22
182.	г. Арсеньев, ул. Октябрьская, д. 24
183.	г. Арсеньев, ул. Октябрьская, д. 26
184.	г. Арсеньев, ул. Октябрьская, д. 28А
185.	г. Арсеньев, ул. Октябрьская, д. 28Б
186.	г. Арсеньев, ул. Октябрьская, д. 30
187.	г. Арсеньев, ул. Октябрьская, д. 30А
188.	г. Арсеньев, ул. Октябрьская, д. 32
189.	г. Арсеньев, ул. Октябрьская, д. 37
190.	г. Арсеньев, ул. Октябрьская, д. 39
191.	г. Арсеньев, ул. Октябрьская, д. 40
192.	г. Арсеньев, ул. Октябрьская, д. 43
193.	г. Арсеньев, ул. Октябрьская, д. 44
194.	г. Арсеньев, ул. Октябрьская, д. 45
195.	г. Арсеньев, ул. Октябрьская, д. 47
196.	г. Арсеньев, ул. Октябрьская, д. 51
197.	г. Арсеньев, ул. Октябрьская, д. 51А

198.	г. Арсеньев, ул. Октябрьская, д. 51Б
199.	г. Арсеньев, ул. Октябрьская, д. 53
200.	г. Арсеньев, ул. Октябрьская, д. 55/1
201.	г. Арсеньев, ул. Октябрьская, д. 55/2
202.	г. Арсеньев, ул. Октябрьская, д. 55/3
203.	г. Арсеньев, ул. Октябрьская, д. 61
204.	г. Арсеньев, ул. Октябрьская, д. 61/1
205.	г. Арсеньев, ул. Октябрьская, д. 61/2
206.	г. Арсеньев, ул. Октябрьская, д. 61/3
207.	г. Арсеньев, ул. Октябрьская, д. 63/1
208.	г. Арсеньев, ул. Октябрьская, д. 78
209.	г. Арсеньев, ул. Октябрьская, д. 80
210.	г. Арсеньев, ул. Октябрьская, д. 82
211.	г. Арсеньев, ул. Октябрьская, д. 84
212.	г. Арсеньев, ул. Октябрьская, д. 88
213.	г. Арсеньев, ул. Октябрьская, д. 92
214.	г. Арсеньев, ул. Октябрьская, д. 94
215.	г. Арсеньев, ул. Октябрьская, д. 96
216.	г. Арсеньев, ул. Октябрьская, д. 98/1
217.	г. Арсеньев, ул. Октябрьская, д. 98/2
218.	г. Арсеньев, ул. Островского, д. 1
219.	г. Арсеньев, ул. Островского, д. 3
220.	г. Арсеньев, ул. Островского, д. 4
221.	г. Арсеньев, ул. Островского, д. 4/1
222.	г. Арсеньев, ул. Островского, д. 6
223.	г. Арсеньев, ул. Островского, д. 7
224.	г. Арсеньев, ул. Островского, д. 8
225.	г. Арсеньев, ул. Островского, д. 8/1
226.	г. Арсеньев, ул. Островского, д. 9
227.	г. Арсеньев, ул. Островского, д. 11
228.	г. Арсеньев, ул. Островского, д. 12
229.	г. Арсеньев, ул. Островского, д. 13
230.	г. Арсеньев, ул. Островского, д. 14
231.	г. Арсеньев, ул. Островского, д. 15
232.	г. Арсеньев, ул. Островского, д. 16
233.	г. Арсеньев, ул. Островского, д. 16/1
234.	г. Арсеньев, ул. Островского, д. 17
235.	г. Арсеньев, ул. Островского, д. 18
236.	г. Арсеньев, ул. Островского, д. 25
237.	г. Арсеньев, ул. Островского, д. 33
238.	г. Арсеньев, ул. Островского, д. 35
239.	г. Арсеньев, ул. Первомайская, д. 62
240.	г. Арсеньев, ул. Победы, д. 1
241.	г. Арсеньев, ул. Победы, д. 3
242.	г. Арсеньев, ул. Победы, д. 6
243.	г. Арсеньев, ул. Победы, д. 9
244.	г. Арсеньев, ул. Победы, д. 26
245.	г. Арсеньев, ул. Пограничная, д. 72
246.	г. Арсеньев, ул. Пограничная, д. 74
247.	г. Арсеньев, ул. Садовая, д. 2
248.	г. Арсеньев, ул. Садовая, д. 3
249.	г. Арсеньев, ул. Садовая, д. 4
250.	г. Арсеньев, ул. Садовая, д. 5
251.	г. Арсеньев, ул. Садовая, д. 7
252.	г. Арсеньев, ул. Садовая, д. 7А
253.	г. Арсеньев, ул. Садовая, д. 8
254.	г. Арсеньев, ул. Садовая, д. 9
255.	г. Арсеньев, ул. Садовая, д. 9А
256.	г. Арсеньев, ул. Садовая, д. 11
257.	г. Арсеньев, ул. Садовая, д. 12
258.	г. Арсеньев, ул. Садовая, д. 13
259.	г. Арсеньев, ул. Садовая, д. 14
260.	г. Арсеньев, ул. Садовая, д. 15
261.	г. Арсеньев, ул. Садовая, д. 15А
262.	г. Арсеньев, ул. Садовая, д. 16
263.	г. Арсеньев, ул. Садовая, д. 19А
264.	г. Арсеньев, ул. Садовая, д. 21
265.	г. Арсеньев, ул. Садовая, д. 21А
266.	г. Арсеньев, ул. Садовая, д. 23
267.	г. Арсеньев, ул. Садовая, д. 25
268.	г. Арсеньев, ул. Садовая, д. 29
269.	г. Арсеньев, ул. Садовая, д. 38
270.	г. Арсеньев, ул. Садовая, д. 42
271.	г. Арсеньев, ул. Сазыкина, д. 2
272.	г. Арсеньев, ул. Сазыкина, д. 2/1
273.	г. Арсеньев, ул. Сазыкина, д. 4
274.	г. Арсеньев, ул. Сазыкина, д. 6
275.	г. Арсеньев, ул. Советская, д. 81
276.	г. Арсеньев, ул. Совхозная, д. 131
277.	г. Арсеньев, ул. Совхозная, д. 131А
278.	г. Арсеньев, ул. Щербакова, д. 1
279.	г. Арсеньев, ул. Щербакова, д. 2А
280.	г. Арсеньев, ул. Щербакова, д. 3
281.	г. Арсеньев, ул. Щербакова, д. 3А
282.	г. Арсеньев, ул. Щербакова, д. 4
283.	г. Арсеньев, ул. Щербакова, д. 5
284.	г. Арсеньев, ул. Щербакова, д. 6
285.	г. Арсеньев, ул. Щербакова, д. 6А
286.	г. Арсеньев, ул. Щербакова, д. 7
287.	г. Арсеньев, ул. Щербакова, д. 7/1
288.	г. Арсеньев, ул. Щербакова, д. 8
289.	г. Арсеньев, ул. Щербакова, д. 9
290.	г. Арсеньев, ул. Щербакова, д. 11
291.	г. Арсеньев, ул. Щербакова, д. 13
292.	г. Арсеньев, ул. Щербакова, д. 15
293.	г. Арсеньев, ул. Щербакова, д. 17
294.	г. Арсеньев, ул. Щербакова, д. 40
295.	г. Арсеньев, ул. Щербакова, д. 42
296.	г. Арсеньев, ул. Щербакова, д. 44
297.	г. Арсеньев, ул. Щербакова, д. 50
298.	г. Арсеньев, ул. Щербакова, д. 56
299.	г. Арсеньев, ул. Щербакова, д. 60
300.	г. Арсеньев, ул. Щербакова, д. 62
301.	г. Арсеньев, ул. Щербакова, д. 64
302.	г. Арсеньев, ул. Щербакова, д. 66
303.	г. Арсеньев, ул. Щербакова, д. 68
Артемовский городской округ	
304.	г. Артем, пер. Васнецова, д. 1
305.	г. Артем, пер. Хасанский, д. 3
306.	г. Артем, пер. Хасанский, д. 4
307.	г. Артем, пер. Хасанский, д. 6
308.	г. Артем, пер. Хасанский, д. 7
309.	г. Артем, пер. Хасанский, д. 9
310.	г. Артем, пер. Хасанский, д. 11
311.	г. Артем, пл. Ленина, д. 3
312.	г. Артем, пл. Ленина, д. 3/1
313.	г. Артем, пл. Ленина, д. 4
314.	г. Артем, пл. Ленина, д. 5
315.	г. Артем, пл. Ленина, д. 5/1
316.	г. Артем, пл. Ленина, д. 6
317.	г. Артем, пл. Ленина, д. 7
318.	г. Артем, пл. Ленина, д. 7/1
319.	г. Артем, пл. Ленина, д. 8
320.	г. Артем, с. Кневичи, ул. Первая, д. 130
321.	г. Артем, с. Кневичи, ул. Вторая, д. 115
322.	г. Артем, с. Кневичи, ул. Вторая, д. 121
323.	г. Артем, с. Кневичи, ул. Вторая, д. 127
324.	г. Артем, ул. 1-я Рабочая, д. 29/2
325.	г. Артем, ул. 40 лет Октября, д. 22
326.	г. Артем, с. Кневичи, ул. Авиационная, д. 1
327.	г. Артем, с. Кневичи, ул. Авиационная, д. 2
328.	г. Артем, с. Кневичи, ул. Авиационная, д. 3
329.	г. Артем, с. Кневичи, ул. Авиационная, д. 4
330.	г. Артем, с. Кневичи, ул. Авиационная, д. 5
331.	г. Артем, с. Кневичи, ул. Авиационная, д. 6
332.	г. Артем, с. Кневичи, ул. Авиационная, д. 8
333.	г. Артем, с. Кневичи, ул. Авиационная, д. 9
334.	г. Артем, с. Кневичи, ул. Авиационная, д. 10
335.	г. Артем, с. Кневичи, ул. Авиационная, д. 11
336.	г. Артем, с. Кневичи, ул. Авиационная, д. 12
337.	г. Артем, с. Кневичи, ул. Авиационная, д. 13
338.	г. Артем, с. Кневичи, ул. Авиационная, д. 14
339.	г. Артем, ул. Ангарская, д. 2
340.	г. Артем, ул. Ангарская, д. 3
341.	г. Артем, ул. Ангарская, д. 3/2
342.	г. Артем, ул. Ангарская, д. ¾
343.	г. Артем, ул. Ангарская, д. 4
344.	г. Артем, ул. Ангарская, д. 5
345.	г. Артем, ул. Ангарская, д. 5/1
346.	г. Артем, ул. Ангарская, д. 6
347.	г. Артем, ул. Ангарская, д. 8
348.	г. Артем, ул. Артемовская, д. 8
349.	г. Артем, ул. Артемовская, д. 10
350.	г. Артем, ул. Бабушкина, д. 4/1
351.	г. Артем, ул. Бабушкина, д. 8
352.	г. Артем, ул. Бабушкина, д. 10
353.	г. Артем, ул. Бабушкина, д. 14
354.	г. Артем, ул. Бабушкина, д. 16
355.	г. Артем, ул. Бабушкина, д. 18
356.	г. Артем, ул. Бабушкина, д. 22
357.	г. Артем, ул. Бабушкина, д. 24
358.	г. Артем, ул. Бабушкина, д. 24А
359.	г. Артем, ул. Бабушкина, д. 26
360.	г. Артем, ул. Бабушкина, д. 26А
361.	г. Артем, ул. Бабушкина, д. 28
362.	г. Артем, ул. Бабушкина, д. 30
363.	г. Артем, ул. Бабушкина, д. 32
364.	г. Артем, ул. Бабушкина, д. 34
365.	г. Артем, ул. Барнаульская, д. 14
366.	г. Артем, ул. Баумана, д. 3А
367.	г. Артем, ул. Баумана, д. 9
368.	г. Артем, ул. Берзарина, д. 3
369.	г. Артем, ул. Берзарина, д. 5
370.	г. Артем, ул. Берзарина, д. 9
371.	г. Артем, ул. Братская, д. 18
372.	г. Артем, ул. Братская, д. 20
373.	г. Артем, ул. Братская, д. 22
374.	г. Артем, ул. Братская, д. 24
375.	г. Артем, ул. Братская, д. 25
376.	г. Артем, ул. Братская, д. 26
377.	г. Артем, ул. Братская, д. 27
378.	г. Артем, ул. Братская, д. 28
379.	г. Артем, ул. Братская, д. 29
380.	г. Артем, ул. Братская, д. 30
381.	г. Артем, ул. Братская, д. 31
382.	г. Артем, ул. Братская, д. 33
383.	г. Артем, ул. Братская, д. 34
384.	г. Артем, ул. Братская, д. 36
385.	г. Артем, ул. Буденного, д. 1/1
386.	г. Артем, ул. Васнецова, д. 4
387.	г. Артем, ул. Васнецова, д. 6
388.	г. Артем, ул. Васнецова, д. 10
389.	г. Артем, ул. Васнецова, д. 10/1
390.	г. Артем, ул. Ватутина, д. 1
391.	г. Артем, ул. Ватутина, д. 3
392.	г. Артем, ул. Ватутина, д. 5
393.	г. Артем, ул. Ватутина, д. 6
394.	г. Артем, ул. Ватутина, д. 6/1
395.	г. Артем, ул. Ватутина, д. 6/2
396.	г. Артем, ул. Ватутина, д. 6/3
397.	г. Артем, ул. Ватутина, д. 6/4
398.	г. Артем, ул. Ватутина, д. 8
399.	г. Артем, ул. Ватутина, д. 10
400.	г. Артем, ул. Ватутина, д. 12
401.	г. Артем, ул. Ватутина, д. 14
402.	г. Артем, ул. Ватутина, д. 16
403.	г. Артем, ул. Вахрушева, д. 11
404.	г. Артем, ул. Вахрушева, д. 13
405.	г. Артем, ул. Вахрушева, д. 15
406.	г. Артем, ул. Виноградная, д. 3/1
407.	г. Артем, ул. Вокзальная, д. 97
408.	г. Артем, ул. Вокзальная, д. 99
409.	г. Артем, ул. Вокзальная, д. 101
410.	г. Артем, ул. Воронежская, д. 30
411.	г. Артем, ул. Воронежская, д. 31
412.	г. Артем, ул. Воронежская, д. 32
413.	г. Артем, ул. Воронежская, д. 34
414.	г. Артем, ул. Воронежская, д. 35
415.	г. Артем, ул. Воронежская, д. 36
416.	г. Артем, ул. Воронежская, д. 37
417.	г. Артем, ул. Воронежская, д. 38
418.	г. Артем, ул. Воронежская, д. 39
419.	г. Артем, ул. Ворошилова, д. 18
420.	г. Артем, ул. Ворошилова, д. 22
421.	г. Артем, ул. Ворошилова, д. 23
422.	г. Артем, ул. Ворошилова, д. 24
423.	г. Артем, ул. Ворошилова, д. 25
424.	г. Артем, ул. Ворошилова, д. 26
425.	г. Артем, ул. Ворошилова, д. 27
426.	г. Артем, ул. Ворошилова, д. 28
427.	г. Артем, ул. Ворошилова, д. 29
428.	г. Артем, ул. Ворошилова, д. 30
429.	г. Артем, ул. Ворошилова, д. 31
430.	г. Артем, ул. Ворошилова, д. 32
431.	г. Артем, ул. Ворошилова, д. 34
432.	г. Артем, ул. Ворошилова, д. 38
433.	г. Артем, ул. Гагарина, д. 137
434.	г. Артем, ул. Гагарина, д. 139
435.	г. Артем, ул. Гагарина, д. 141
436.	г. Артем, ул. Гагарина, д. 143
437.	г. Артем, ул. Гагарина, д. 145
438.	г. Артем, ул. Гагарина, д. 147А
439.	г. Артем, ул. Героев Краснодона, д. 1
440.	г. Артем, ул. Гоголя, д. 5
441.	г. Артем, ул. Гоголя, д. 7
442.	г. Артем, ул. Гоголя, д. 9
443.	г. Артем, ул. Дзержинского, д. ½
444.	г. Артем, ул. Дзержинского, д. 3
445.	г. Артем, ул. Дзержинского, д. 5
446.	г. Артем, ул. Дзержинского, д. 5/1
447.	г. Артем, ул. Дзержинского, д. 9
448.	г. Артем, ул. Дзержинского, д. 11
449.	г. Артем, ул. Дзержинского, д. 12
450.	г. Артем, ул. Дзержинского, д. 20
451.	г. Артем, ул. Дзержинского, д. 23
452.	г. Артем, ул. Дзержинского, д. 27
453.	г. Артем, ул. Дзержинского, д. 33
454.	г. Артем, ул. Дзержинского, д. 33А
455.	г. Артем, ул. Днепровская, д. 12
456.	г. Артем, ул. Днепровская, д. 14
457.	г. Артем, ул. Днепровская, д. 16
458.	г. Артем, ул. Днепровская, д. 20
459.	г. Артем, ул. Днепровская, д. 22
460.	г. Артем, ул. Днепровская, д. 24
461.	г. Артем, ул. Днепростроевская, д. 1
462.	г. Артем, ул. Днепростроевская, д. 3
463.	г. Артем, ул. Днепростроевская, д. 5
464.	г. Артем, ул. Днепростроевская, д. 7
465.	г. Артем, ул. Днепростроевская, д. 9
466.	г. Артем, ул. Днепростроевская, д. 13
467.	г. Артем, ул. Днепростроевская, д. 15
468.	г. Артем, ул. Днепростроевская, д. 16
469.	г. Артем, ул. Днепростроевская, д. 18
470.	г. Артем, ул. Днепростроевская, д. 19
471.	г. Артем, ул. Днепростроевская, д. 20
472.	г. Артем, ул. Днепростроевская, д. 21
473.	г. Артем, ул. Днепростроевская, д. 23
474.	г. Артем, ул. Добровольского, д. 17
475.	г. Артем, ул. Добровольского, д. 19
476.	г. Артем, ул. Довженко, д. 7
477.	г. Артем, ул. Донбасская, д. 10
478.	г. Артем, ул. Донбасская, д. 12
479.	г. Артем, ул. Донбасская, д. 14
480.	г. Артем, ул. Донбасская, д. 16
481.	г. Артем, ул. Донбасская, д. 19
482.	г. Артем, ул. Донбасская, д. 21
483.	г. Артем, ул. Донбасская, д. 25
484.	г. Артем, ул. Донбасская, д. 28
485.	г. Артем, ул. Донская, д. 15
486.	г. Артем, ул. Донская, д. 15А
487.	г. Артем, ул. Достоевского, д. 65/1
488.	г. Артем, ул. Достоевского, д. 67
489.	г. Артем, ул. Есенина, д. 42
490.	г. Артем, ул. Заречная, д. 3
491.	г. Артем, ул. Заречная, д. 4
492.	г. Артем, ул. Заречная, д. 6
493.	г. Артем, ул. Заречная, д. 8
494.	г. Артем, ул. Заречная, д. 9
495.	г. Артем, ул. Заречная, д. 9/2
496.	г. Артем, ул. Заречная, д. 9/3
497.	г. Артем, с. Олений, ул. Зоологическая, д. 10
498.	г. Артем, с. Олений, ул. Зоологическая, д. 12
499.	г. Артем, ул. им Фастовца, д. 3
500.	г. Артем, ул. Интернациональная, д. 56
501.	г. Артем, ул. Интернациональная, д. 62
502.	г. Артем, ул. Интернациональная, д. 64
503.	г. Артем, ул. Интернациональная, д. 66
504.	г. Артем, ул. Интернациональная, д. 71
505.	г. Артем, ул. Интернациональная, д. 86
506.	г. Артем, ул. Интернациональная, д. 88
507.	г. Артем, ул. Интернациональная, д. 90
508.	г. Артем, ул. Интернациональная, д. 91
509.	г. Артем, ул. Интернациональная, д. 110
510.	г. Артем, ул. Калинина, д. 9
511.	г. Артем, ул. Калинина, д. 11
512.	г. Артем, ул. Калинина, д. 13
513.	г. Артем, ул. Каширская, д. 10
514.	г. Артем, ул. Каширская, д. 14
515.	г. Артем, ул. Каширская, д. 14/1
516.	г. Артем, ул. Каширская, д. 16
517.	г. Артем, ул. Каширская, д. 18
518.	г. Артем, ул. Каширская, д. 18/1
519.	г. Артем, ул. Каширская, д. 20
520.	г. Артем, ул. Каширская, д. 20/1
521.	г. Артем, ул. Каширская, д. 22
522.	г. Артем, ул. Каширская, д. 22/1
523.	г. Артем, ул. Каширская, д. 24
524.	г. Артем, ул. Каширская, д. 24/1
525.	г. Артем, ул. Каширская, д. 26
526.	г. Артем, ул. Каширская, д. 26/1
527.	г. Артем, ул. Каширская, д. 27
528.	г. Артем, ул. Каширская, д. 28
529.	г. Артем, ул. Каширская, д. 28/1
530.	г. Артем, ул. Каширская, д. 30
531.	г. Артем, ул. Каширская, д. 30/1
532.	г. Артем, ул. Каширская, д. 37
533.	г. Артем, ул. Каширская, д. 41
534.	г. Артем, ул. Каширская, д. 41/1
535.	г. Артем, ул. Каширская, д. 41/2
536.	г. Артем, ул. Каширская, д. 43
537.	г. Артем, ул. Каширская, д. 43/1
538.	г. Артем, ул. Каширская, д. 47
539.	г. Артем, ул. Каширская, д. 61
540.	г. Артем, ул. Кирова, д. 1
541.	г. Артем, ул. Кирова, д. 2
542.	г. Артем, ул. Кирова, д. 3/1
543.	г. Артем, ул. Кирова, д. 4
544.	г. Артем, ул. Кирова, д. 6
545.	г. Артем, ул. Кирова, д. 8
546.	г. Артем, ул. Кирова, д. 10
547.	г. Артем, ул. Кирова, д. 10/1
548.	г. Артем, ул. Кирова, д. 12
549.	г. Артем, ул. Кирова, д. 14
550.	г. Артем, ул. Кирова, д. 15
551.	г. Артем, ул. Кирова, д. 16
552.	г. Артем, ул. Кирова, д. 18
553.	г. Артем, ул. Кирова, д. 22
554.	г. Артем, ул. Кирова, д. 23
555.	г. Артем, ул. Кирова, д. 25
556.	г. Артем, ул. Кирова, д. 25/1
557.	г. Артем, ул. Кирова, д. 32
558.	г. Артем, ул. Кирова, д. 34
559.	г. Артем, ул. Кирова, д. 35
560.	г. Артем, ул. Кирова, д. 36
561.	г. Артем, ул. Кирова, д. 37
562.	г. Артем, ул. Кирова, д. 38
563.	г. Артем, ул. Кирова, д. 39
564.	г. Артем, ул. Кирова, д. 41
565.	г. Артем, ул. Кирова, д. 44
566.	г. Артем, ул. Кирова, д. 46
567.	г. Артем, ул. Кирова, д. 49
568.	г. Артем, ул. Кирова, д. 51

569.	г. Артем, ул. Кирова, д. 52
570.	г. Артем, ул. Кирова, д. 53
571.	г. Артем, ул. Кирова, д. 54
572.	г. Артем, ул. Кирова, д. 55
573.	г. Артем, ул. Кирова, д. 56
574.	г. Артем, ул. Кирова, д. 58
575.	г. Артем, ул. Кирова, д. 58/1
576.	г. Артем, ул. Кирова, д. 59
577.	г. Артем, ул. Кирова, д. 60
578.	г. Артем, ул. Кирова, д. 65
579.	г. Артем, ул. Кирова, д. 66
580.	г. Артем, ул. Кирова, д. 66/1
581.	г. Артем, ул. Кирова, д. 66/2
582.	г. Артем, ул. Кирова, д. 67
583.	г. Артем, ул. Кирова, д. 68
584.	г. Артем, ул. Кирова, д. 68/1
585.	г. Артем, ул. Кирова, д. 68/2
586.	г. Артем, ул. Кирова, д. 69
587.	г. Артем, ул. Кирова, д. 70
588.	г. Артем, ул. Кирова, д. 71
589.	г. Артем, ул. Кирова, д. 72
590.	г. Артем, ул. Кирова, д. 72/1
591.	г. Артем, ул. Кирова, д. 72/2
592.	г. Артем, ул. Кирова, д. 74
593.	г. Артем, ул. Кирова, д. 74/1
594.	г. Артем, ул. Кирова, д. 76
595.	г. Артем, ул. Кирова, д. 76Б
596.	г. Артем, ул. Кирова, д. 78
597.	г. Артем, ул. Кирова, д. 79
598.	г. Артем, ул. Кирова, д. 81
599.	г. Артем, ул. Кирова, д. 82
600.	г. Артем, ул. Кирова, д. 83
601.	г. Артем, ул. Кирова, д. 84
602.	г. Артем, ул. Кирова, д. 85
603.	г. Артем, ул. Кирова, д. 86
604.	г. Артем, ул. Кирова, д. 87
605.	г. Артем, ул. Кирова, д. 88
606.	г. Артем, ул. Кирова, д. 90
607.	г. Артем, ул. Кирова, д. 91
608.	г. Артем, ул. Кирова, д. 93
609.	г. Артем, ул. Кирова, д. 95
610.	г. Артем, ул. Кирова, д. 101
611.	г. Артем, ул. Кирова, д. 103
612.	г. Артем, ул. Кирова, д. 103А
613.	г. Артем, ул. Кирова, д. 136
614.	г. Артем, ул. Кирова, д. 142
615.	г. Артем, ул. Кирова, д. 145
616.	г. Артем, ул. Кирова, д. 145А
617.	г. Артем, ул. Кирова, д. 146
618.	г. Артем, ул. Кирова, д. 148
619.	г. Артем, ул. Кирова, д. 150
620.	г. Артем, ул. Кирова, д. 152
621.	г. Артем, ул. Кирова, д. 160
622.	г. Артем, ул. Кирова, д. 161
623.	г. Артем, ул. Кооперативная, д. 4
624.	г. Артем, ул. Космонавтов, д. 3
625.	г. Артем, ул. Космонавтов, д. 3/1
626.	г. Артем, ул. Космонавтов, д. 5
627.	г. Артем, ул. Космонавтов, д. 7
628.	г. Артем, ул. Космонавтов, д. 9
629.	г. Артем, ул. Космонавтов, д. 9/1
630.	г. Артем, ул. Космонавтов, д. 11
631.	г. Артем, ул. Космонавтов, д. 13
632.	г. Артем, ул. Котовского, д. 5
633.	г. Артем, ул. Котовского, д. 7
634.	г. Артем, ул. Котовского, д. 9
635.	г. Артем, ул. Котовского, д. 11
636.	г. Артем, ул. Котовского, д. 13
637.	г. Артем, ул. Котовского, д. 14
638.	г. Артем, ул. Котовского, д. 15
639.	г. Артем, ул. Котовского, д. 16
640.	г. Артем, ул. Котовского, д. 18
641.	г. Артем, ул. Котовского, д. 20
642.	г. Артем, ул. Котовского, д. 22
643.	г. Артем, ул. Котовского, д. 24
644.	г. Артем, ул. Котовского, д. 26
645.	г. Артем, ул. Котовского, д. 28
646.	г. Артем, ул. Красноармейская, д. 9
647.	г. Артем, ул. Красноармейская, д. 10
648.	г. Артем, ул. Красноармейская, д. 11
649.	г. Артем, ул. Красногвардейская, д. 2
650.	г. Артем, ул. Кузбасская, д. 2
651.	г. Артем, ул. Куйбышева, д. 20
652.	г. Артем, ул. Лазо, д. 2 (Кооперативная, д. 3)
653.	г. Артем, ул. Лазо, д. 3
654.	г. Артем, ул. Лазо, д. 4
655.	г. Артем, ул. Лазо, д. 5
656.	г. Артем, ул. Лазо, д. 5А
657.	г. Артем, ул. Лазо, д. 6
658.	г. Артем, ул. Лазо, д. 7
659.	г. Артем, ул. Лазо, д. 13/1
660.	г. Артем, ул. Лазо, д. 15/1
661.	г. Артем, ул. Лазо, д. 16

662.	г. Артем, ул. Лазо, д. 16/1
663.	г. Артем, ул. Лазо, д. 17
664.	г. Артем, ул. Лазо, д. 18
665.	г. Артем, ул. Лазо, д. 19
666.	г. Артем, ул. Лазо, д. 22
667.	г. Артем, ул. Лазо, д. 25/1
668.	г. Артем, ул. Лазо, д. 27
669.	г. Артем, ул. Лазо, д. 29
670.	г. Артем, ул. Лазо, д. 30
671.	г. Артем, ул. Лазо, д. 31
672.	г. Артем, ул. Лазо, д. 33
673.	г. Артем, ул. Лазо, д. 34
674.	г. Артем, ул. Лазо, д. 35
675.	г. Артем, ул. Лазо, д. 36
676.	г. Артем, ул. Лазо, д. 38
677.	г. Артем, ул. Лазо, д. 40
678.	г. Артем, ул. Лазо, д. 42
679.	г. Артем, ул. Лазо, д. 44
680.	г. Артем, ул. Ленина, д. 1
681.	г. Артем, ул. Ленина, д. 3
682.	г. Артем, ул. Ленина, д. 5
683.	г. Артем, ул. Ленина, д. 5/1
684.	г. Артем, ул. Ленина, д. 5/2
685.	г. Артем, ул. Ленина, д. 5/3
686.	г. Артем, ул. Ленина, д. 5/4
687.	г. Артем, ул. Ленина, д. 11/1
688.	г. Артем, ул. Ленина, д. 11/2
689.	г. Артем, ул. Ленина, д. 11/3
690.	г. Артем, ул. Ленина, д. 11/4
691.	г. Артем, ул. Ленина, д. 13
692.	г. Артем, ул. Ленина, д. 13/1
693.	г. Артем, ул. Ленина, д. 15
694.	г. Артем, ул. Ленина, д. 17
695.	г. Артем, ул. Ленина, д. 17/1
696.	г. Артем, ул. Ленина, д. 17/2
697.	г. Артем, ул. Ленина, д. 17/3
698.	г. Артем, ул. Ленинградская, д. 7
699.	г. Артем, ул. Ленских рабочих, д. 4
700.	г. Артем, ул. Ленских рабочих, д. 6
701.	г. Артем, ул. Лесная, д. 5
702.	г. Артем, ул. Лесная, д. 7
703.	г. Артем, ул. Лесная, д. 11
704.	г. Артем, ул. Лесная, д. 13
705.	г. Артем, ул. Лесная, д. 15
706.	г. Артем, ул. Лесная, д. 19
707.	г. Артем, ул. Мариупольская, д. 5
708.	г. Артем, ул. Михайловская, д. 2
709.	г. Артем, ул. Михайловская, д. 3
710.	г. Артем, ул. Михайловская, д. 4
711.	г. Артем, ул. Михайловская, д. 5
712.	г. Артем, ул. Михайловская, д. 6
713.	г. Артем, ул. Михайловская, д. 7
714.	г. Артем, ул. Михайловская, д. 8
715.	г. Артем, ул. Михайловская, д. 9
716.	г. Артем, ул. Михайловская, д. 11
717.	г. Артем, ул. Михайловская, д. 12
718.	г. Артем, ул. Михайловская, д. 13А
719.	г. Артем, ул. Михайловская, д. 14
720.	г. Артем, ул. Михайловская, д. 15
721.	г. Артем, ул. Михайловская, д. 16
722.	г. Артем, ул. Михайловская, д. 16А
723.	г. Артем, ул. Михайловская, д. 17
724.	г. Артем, ул. Московская, д. 2
725.	г. Артем, ул. Московская, д. 4
726.	г. Артем, ул. Московская, д. 6
727.	г. Артем, ул. Московская, д. 10
728.	г. Артем, ул. Московская, д. 12
729.	г. Артем, ул. Московская, д. 14
730.	г. Артем, ул. Мурманская, д. 5/1
731.	г. Артем, ул. Норильская, д. 2/1
732.	г. Артем, ул. Норильская, д. 4
733.	г. Артем, ул. Норильская, д. 4/1
734.	г. Артем, ул. Норильская, д. 6
735.	г. Артем, ул. Норильская, д. 6/1
736.	г. Артем, ул. Норильская, д. 8
737.	г. Артем, ул. Норильская, д. 8/1
738.	г. Артем, ул. Норильская, д. 10
739.	г. Артем, ул. Норильская, д. 12
740.	г. Артем, ул. Норильская, д. 14
741.	г. Артем, ул. Октябрьская, д. 3
742.	г. Артем, ул. Октябрьская, д. 5
743.	г. Артем, ул. Панфилова, д. 3
744.	г. Артем, ул. Панфилова, д. 10
745.	г. Артем, ул. Панфилова, д. 12
746.	г. Артем, ул. Пархоменко, д. 1
747.	г. Артем, ул. Пархоменко, д. 3
748.	г. Артем, ул. Пархоменко, д. 5
749.	г. Артем, ул. Пархоменко, д. 6
750.	г. Артем, ул. Пархоменко, д. 7
751.	г. Артем, ул. Пархоменко, д. 8
752.	г. Артем, ул. Пархоменко, д. 9
753.	г. Артем, ул. Пархоменко, д. 10
754.	г. Артем, ул. Пархоменко, д. 11

755.	г. Артем, ул. Пархоменко, д. 12
756.	г. Артем, ул. Пархоменко, д. 13
757.	г. Артем, ул. Пархоменко, д. 14
758.	г. Артем, ул. Пархоменко, д. 15
759.	г. Артем, ул. Пархоменко, д. 16
760.	г. Артем, ул. Пархоменко, д. 17
761.	г. Артем, ул. Пархоменко, д. 18
762.	г. Артем, ул. Пархоменко, д. 19
763.	г. Артем, ул. Пархоменко, д. 20
764.	г. Артем, ул. Пархоменко, д. 21
765.	г. Артем, ул. Пархоменко, д. 22
766.	г. Артем, ул. Пархоменко, д. 23
767.	г. Артем, ул. Пархоменко, д. 24
768.	г. Артем, ул. Пархоменко, д. 26
769.	г. Артем, ул. Пархоменко, д. 28
770.	г. Артем, ул. Первомайская, д. 11
771.	г. Артем, ул. Пестеля, д. 25
772.	г. Артем, ул. Пограничная, д. 5
773.	г. Артем, ул. Пограничная, д. 7
774.	г. Артем, ул. Пограничная, д. 9
775.	г. Артем, ул. Пограничная, д. 10
776.	г. Артем, ул. Пограничная, д. 12
777.	г. Артем, ул. Полевая, д. 9
778.	г. Артем, ул. Полевая, д. 12
779.	г. Артем, ул. Полевая, д. 14
780.	г. Артем, ул. Полевая, д. 16
781.	г. Артем, ул. Полевая, д. 18
782.	г. Артем, ул. Полевая, д. 20
783.	г. Артем, ул. Полевая, д. 21
784.	г. Артем, ул. Полевая, д. 21А
785.	г. Артем, ул. Полевая, д. 22
786.	г. Артем, ул. Полевая, д. 24
787.	г. Артем, ул. Полевая, д. 35
788.	г. Артем, ул. Полевая, д. 37
789.	г. Артем, ул. Полевая, д. 39
790.	г. Артем, ул. Полевая, д. 41
791.	г. Артем, ул. Полевая, д. 45
792.	г. Артем, ул. Полтавская, д. 10
793.	г. Артем, ул. Полтавская, д. 12
794.	г. Артем, ул. Полтавская, д. 14
795.	г. Артем, ул. Полтавская, д. 72
796.	г. Артем, ул. Полтавская, д. 74
797.	г. Артем, ул. Полтавская, д. 76
798.	г. Артем, ул. Портовая, д. 15
799.	г. Артем, ул. 1-я Рабочая, д. 25
800.	г. Артем, ул. 1-я Рабочая, д. 27
801.	г. Артем, ул. 1-я Рабочая, д. 29
802.	г. Артем, ул. 1-я Рабочая, д. 29/1
803.	г. Артем, ул. 1-я Рабочая, д. 31
804.	г. Артем, ул. 1-я Рабочая, д. 33
805.	г. Артем, ул. 1-я Рабочая, д. 35
806.	г. Артем, ул. 1-я Рабочая, д. 35/1
807.	г. Артем, ул. 1-я Рабочая, д. 37
808.	г. Артем, ул. 1-я Рабочая, д. 39
809.	г. Артем, ул. 1-я Рабочая, д. 60
810.	г. Артем, ул. 1-я Рабочая, д. 64
811.	г. Артем, ул. 1-я Рабочая, д. 66
812.	г. Артем, ул. 1-я Рабочая, д. 68
813.	г. Артем, ул. 1-я Рабочая, д. 70
814.	г. Артем, ул. 1-я Рабочая, д. 72
815.	г. Артем, ул. 1-я Рабочая, д. 74
816.	г. Артем, ул. 1-я Рабочая, д. 83/2
817.	г. Артем, ул. 2-я Рабочая, д. 4
818.	г. Артем, ул. 2-я Рабочая, д. 8
819.	г. Артем, ул. 2-я Рабочая, д. 23
820.	г. Артем, ул. 2-я Рабочая, д. 25
821.	г. Артем, ул. 2-я Рабочая, д. 32
822.	г. Артем, ул. Саперная, д. 10
823.	г. Артем, ул. Сахалинская, д. 50
824.	г. Артем, ул. Сахалинская, д. 52/1
825.	г. Артем, ул. Светлогорская, д. 1/1
826.	г. Артем, ул. Светлогорская, д. 2/1
827.	г. Артем, ул. Светлогорская, д. 3/1
828.	г. Артем, ул. Светлогорская, д. 4/1
829.	г. Артем, ул. Светлогорская, д. 5/1
830.	г. Артем, ул. Светлогорская, д. 6/1
831.	г. Артем, ул. Светлогорская, д. 7/1
832.	г. Артем, ул. Светлогорская, д. 8/1
833.	г. Артем, ул. Светлогорская, д. 9/1
834.	г. Артем, ул. Светлогорская, д. 11/1
835.	г. Артем, ул. Светлогорская, д. 13/1
836.	г. Артем, ул. Светлогорская, д. 15/1
837.	г. Артем, ул. Севастопольская, д. 3
838.	г. Артем, ул. Севастопольская, д. 4
839.	г. Артем, ул. Севастопольская, д. 5
840.	г. Артем, ул. Севастопольская, д. 6
841.	г. Артем, ул. Севастопольская, д. 7
842.	г. Артем, ул. Севастопольская, д. 8
843.	г. Артем, ул. Севастопольская, д. 9
844.	г. Артем, ул. Севастопольская, д. 10
845.	г. Артем, ул. Севастопольская, д. 11/1
846.	г. Артем, ул. Севастопольская, д. 12/1
847.	г. Артем, ул. Севастопольская, д. 12/2

848.	г. Артем, ул. Севастопольская, д. 12/3
849.	г. Артем, ул. Севастопольская, д. 12/4
850.	г. Артем, ул. Севастопольская, д. 13
851.	г. Артем, ул. Севастопольская, д. 13/1
852.	г. Артем, ул. Севастопольская, д. 14
853.	г. Артем, ул. Севастопольская, д. 15
854.	г. Артем, ул. Севастопольская, д. 17
855.	г. Артем, ул. Севастопольская, д. 18
856.	г. Артем, ул. Севастопольская, д. 19
857.	г. Артем, ул. Севастопольская, д. 19/1
858.	г. Артем, ул. Севастопольская, д. 20
859.	г. Артем, ул. Севастопольская, д. 21
860.	г. Артем, ул. Севастопольская, д. 21/1
861.	г. Артем, ул. Севастопольская, д. 22
862.	г. Артем, ул. Севастопольская, д. 23
863.	г. Артем, ул. Севастопольская, д. 24
864.	г. Артем, ул. Севастопольская, д. 25
865.	г. Артем, ул. Севастопольская, д. 29
866.	г. Артем, ул. Севастопольская, д. 29/1
867.	г. Артем, ул. Севастопольская, д. 33
868.	г. Артем, ул. Севастопольская, д. 33/1
869.	г. Артем, ул. Севастопольская, д. 33Б
870.	г. Артем, с. Олений, ул. Силина, д. 15/1
871.	г. Артем, с. Олений, ул. Силина, д. 38
872.	г. Артем, с. Олений, ул. Силина, д. 40
873.	г. Артем, с. Олений, ул. Силина, д. 42
874.	г. Артем, с. Олений, ул. Силина, д. 42/1
875.	г. Артем, ул. Симферопольская, д. 1
876.	г. Артем, ул. Симферопольская, д. 2
877.	г. Артем, ул. Симферопольская, д. 3
878.	г. Артем, ул. Симферопольская, д. 4
879.	г. Артем, ул. Симферопольская, д. 5
880.	г. Артем, ул. Симферопольская, д. 6
881.	г. Артем, ул. Симферопольская, д. 7
882.	г. Артем, ул. Симферопольская, д. 10
883.	г. Артем, ул. Симферопольская, д. 12
884.	г. Артем, ул. Симферопольская, д. 14
885.	г. Артем, ул. Спортивная, д. 1
886.	г. Артем, ул. Спортивная, д. 4
887.	г. Артем, ул. Спортивная, д. 6
888.	г. Артем, ул. Спортивная, д. 7
889.	г. Артем, ул. Спортивная, д. 8
890.	г. Артем, ул. Стрельникова, д. 30
891.	г. Артем, ул. Стрельникова, д. 36
892.	г. Артем, ул. Стрельникова, д. 37
893.	г. Артем, ул. Стрельникова, д. 38
894.	г. Артем, ул. Стрельникова, д. 39А
895.	г. Артем, ул. Стрельникова, д. 40
896.	г. Артем, ул. Стрельникова, д. 41
897.	г. Артем, ул. Стрельникова, д. 42
898.	г. Артем, ул. Стрельникова, д. 43
899.	г. Артем, ул. Стрельникова, д. 44
900.	г. Артем, ул. Стрельникова, д. 45
901.	г. Артем, ул. Стрельникова, д. 46/1
902.	г. Артем, ул. Стрельникова, д. 48
903.	г. Артем, ул. Стрельникова, д. 49
904.	г. Артем, ул. Стрельникова, д. 50
905.	г. Артем, ул. Сучанского, д. 24
906.	г. Артем, ул. Тихоокеанская, д. 2/1
907.	г. Артем, ул. Тихоокеанская, д. 4
908.	г. Артем, ул. Тихоокеанская, д. 6
909.	г. Артем, ул. Толстого, д. 4
910.	г. Артем, ул. Толстого, д. 6/1
911.	г. Артем, ул. Толстого, д. 8/1
912.	г. Артем, ул. Ульяновская, д. 2
913.	г. Артем, ул. Ульяновская, д. 3
914.	г. Артем, ул. Ульяновская, д. 3/1
915.	г. Артем, ул. Ульяновская, д. 4
916.	г. Артем, ул. Ульяновская, д. 5
917.	г. Артем, ул. Ульяновская, д. 5/1
918.	г. Артем, ул. Ульяновская, д. 5/2
919.	г. Артем, ул. Ульяновская, д. 5/3
920.	г. Артем, ул. Ульяновская, д. 5/4
921.	г. Артем, ул. Ульяновская, д. 6
922.	г. Артем, ул. Ульяновская, д. 7
923.	г. Артем, ул. Ульяновская, д. 7/1
924.	г. Артем, ул. Ульяновская, д. 7/2
925.	г. Артем, ул. Ульяновская, д. 7/3
926.	г. Артем, ул. Ульяновская, д. 8
927.	г. Артем, ул. Ульяновская, д. 9/1
928.	г. Артем, ул. Ульяновская, д. 10
929.	г. Артем, ул. Ульяновская, д. 10/1
930.	г. Артем, ул. Ульяновская, д. 10/2
931.	г. Артем, ул. Ульяновская, д. 11
932.	г. Артем, ул. Ульяновская, д. 11/1
933.	г. Артем, ул. Ульяновская, д. 11/2
934.	г. Артем, ул. Ульяновская, д. 13
935.	г. Артем, ул. Ульяновская, д. 22
936.	г. Артем, ул. Ульяновская, д. 26/1
937.	г. Артем, ул. Ульяновская, д. 26/2
938.	г. Артем, ул. Уральская, д. 3
939.	г. Артем, ул. Урбанского, д. 6
940.	г. Артем, ул. Урбанского, д. 8

941.	г. Артем, ул. Урбанского, д. 12
942.	г. Артем, ул. Урбанского, д. 15
943.	г. Артем, ул. Урбанского, д. 16
944.	г. Артем, ул. Урицкого, д. 5
945.	г. Артем, ул. Урицкого, д. 7
946.	г. Артем, ул. Урицкого, д. 9
947.	г. Артем, ул. Уссурийская, д. 2
948.	г. Артем, ул. Уссурийская, д. 3
949.	г. Артем, ул. Уссурийская, д. 4
950.	г. Артем, ул. Уссурийская, д. 6
951.	г. Артем, ул. Уссурийская, д. 8
952.	г. Артем, ул. Уссурийская, д. 23
953.	г. Артем, ул. Уссурийская, д. 27
954.	г. Артем, ул. Уссурийская, д. 29
955.	г. Артем, ул. Уссурийская, д. 29/1
956.	г. Артем, ул. Уткинская, д. 2
957.	г. Артем, ул. Уткинская, д. 3
958.	г. Артем, ул. Уткинская, д. 23
959.	г. Артем, ул. Фрунзе, д. 8/1
960.	г. Артем, ул. Фрунзе, д. 8/2
961.	г. Артем, ул. Фрунзе, д. 8/3
962.	г. Артем, ул. Фрунзе, д. 10
963.	г. Артем, ул. Фрунзе, д. 10/1
964.	г. Артем, ул. Фрунзе, д. 12/1
965.	г. Артем, ул. Фрунзе, д. 14
966.	г. Артем, ул. Фрунзе, д. 16
967.	г. Артем, ул. Фрунзе, д. 22
968.	г. Артем, ул. Фрунзе, д. 24
969.	г. Артем, ул. Фрунзе, д. 26
970.	г. Артем, ул. Фрунзе, д. 30
971.	г. Артем, ул. Фрунзе, д. 32
972.	г. Артем, ул. Фрунзе, д. 34
973.	г. Артем, ул. Фрунзе, д. 36
974.	г. Артем, ул. Фрунзе, д. 38
975.	г. Артем, ул. Фрунзе, д. 40
976.	г. Артем, ул. Фрунзе, д. 42
977.	г. Артем, ул. Фрунзе, д. 44
978.	г. Артем, ул. Фрунзе, д. 45
979.	г. Артем, ул. Фрунзе, д. 46
980.	г. Артем, ул. Фрунзе, д. 48
981.	г. Артем, ул. Фрунзе, д. 49
982.	г. Артем, ул. Фрунзе, д. 50
983.	г. Артем, ул. Фрунзе, д. 54
984.	г. Артем, ул. Фрунзе, д. 56
985.	г. Артем, ул. Фрунзе, д. 56/1
986.	г. Артем, ул. Фрунзе, д. 58
987.	г. Артем, ул. Фрунзе, д. 60
988.	г. Артем, ул. Фрунзе, д. 61
989.	г. Артем, ул. Фрунзе, д. 62
990.	г. Артем, ул. Фрунзе, д. 65
991.	г. Артем, ул. Фрунзе, д. 67
992.	г. Артем, ул. Фрунзе, д. 69
993.	г. Артем, ул. Фрунзе, д. 71
994.	г. Артем, ул. Фрунзе, д. 71/1
995.	г. Артем, ул. Фрунзе, д. 71/2
996.	г. Артем, ул. Фрунзе, д. 73
997.	г. Артем, ул. Фрунзе, д. 74
998.	г. Артем, ул. Фрунзе, д. 103
999.	г. Артем, ул. Ханкайская, д. 5
1000.	г. Артем, ул. Ханкайская, д. 7
1001.	г. Артем, ул. Ханкайская, д. 9
1002.	г. Артем, ул. Ханкайская, д. 11
1003.	г. Артем, ул. Ханкайская, д. 13
1004.	г. Артем, ул. Харьковская, д. 2
1005.	г. Артем, ул. Харьковская, д. 4
1006.	г. Артем, ул. Харьковская, д. 6
1007.	г. Артем, ул. Харьковская, д. 8
1008.	г. Артем, ул. Харьковская, д. 10
1009.	г. Артем, ул. Харьковская, д. 12
1010.	г. Артем, ул. Хасанская, д. 4
1011.	г. Артем, ул. Хасанская, д. 7
1012.	г. Артем, ул. Хасанская, д. 9
1013.	г. Артем, ул. Херсонская, д. 1
1014.	г. Артем, ул. Херсонская, д. 2
1015.	г. Артем, ул. Херсонская, д. 3
1016.	г. Артем, ул. Херсонская, д. 3/1
1017.	г. Артем, ул. Херсонская, д. 5
1018.	г. Артем, ул. Херсонская, д. 7
1019.	г. Артем, ул. Херсонская, д. 9
1020.	г. Артем, ул. Херсонская, д. 11
1021.	г. Артем, ул. Херсонская, д. 13
1022.	г. Артем, ул. Херсонская, д. 23
1023.	г. Артем, ул. Херсонская, д. 25
1024.	г. Артем, с. Кневичи, ул. Центральные Кневичи, д. 1
1025.	г. Артем, с. Кневичи, ул. Центральные Кневичи, д. 2
1026.	г. Артем, с. Кневичи, ул. Центральные Кневичи, д. 5
1027.	г. Артем, с. Кневичи, ул. Центральные Кневичи, д. 6
1028.	г. Артем, с. Кневичи, ул. Центральные Кневичи, д. 8
1029.	г. Артем, ул. Чапаева, д. 2
1030.	г. Артем, ул. Черноморская, д. 2

1031.	г. Артем, ул. Черноморская, д. 2/1
1032.	г. Артем, ул. Черноморская, д. 2/2
1033.	г. Артем, ул. Черноморская, д. 4
1034.	г. Артем, ул. Черноморская, д. 4/1
1035.	г. Артем, ул. Черноморская, д. 4/2
1036.	г. Артем, ул. Черноморская, д. 6
1037.	г. Артем, ул. Черноморская, д. 6А
1038.	г. Артем, ул. Черноморская, д. 8
1039.	г. Артем, ул. Черноморская, д. 10
1040.	г. Артем, ул. Черноморская, д. 10Б
1041.	г. Артем, ул. Черноморская, д. 12
1042.	г. Артем, ул. Черноморская, д. 12А
1043.	г. Артем, ул. Черноморская, д. 14
1044.	г. Артем, ул. Черноморская, д. 16
1045.	г. Артем, ул. Черноморская, д. 18
1046.	г. Артем, ул. Черноморская, д. 20
1047.	г. Артем, ул. Шахтерская, д. 4
1048.	г. Артем, ул. Шишкина, д. 13
1049.	г. Артем, ул. Шишкина, д. 15
1050.	г. Артем, ул. Шишкина, д. 17
1051.	г. Артем, ул. Шишкина, д. 19
1052.	г. Артем, ул. Шишкина, д. 21
1053.	г. Артем, ул. Шишкина, д. 23
1054.	г. Артем, ул. Школьная, д. 4
1055.	г. Артем, ул. Школьная, д. 6
1056.	г. Артем, ул. Школьная, д. 8
1057.	г. Артем, ул. Щорса, д. 31
1058.	г. Артем, с. Суражевка, ул. Ярославская, д. 30
1059.	г. Артем, с. Суражевка, ул. Ярославская, д. 32
1060.	г. Артем, с. Суражевка, ул. Ярославская, д. 36
1061.	г. Артем, с. Суражевка, ул. Ярославская, д. 38
1062.	г. Артем, с. Суражевка, ул. Ярославская, д. 40
1063.	г. Артем, с. Суражевка, ул. Ярославская, д. 42
1064.	г. Артем, с. Суражевка, ул. Ярославская, д. 44
1065.	г. Артем, с. Суражевка, ул. Ярославская, д. 46
1066.	г. Артем, с. Суражевка, ул. Ярославская, д. 48
1067.	г. Артем, с. Суражевка, ул. Ярославская, д. 50
1068.	г. Артем, с. Суражевка, ул. Ярославская, д. 50/1
1069.	г. Артем, с. Суражевка, ул. Ярославская, д. 50/2
Владивостокский городской округ	
1070.	г. Владивосток, пер. Академический, д. 2
1071.	г. Владивосток, пер. Безымянный, д. 2
1072.	г. Владивосток, пер. Безымянный, д. 4
1073.	г. Владивосток, пер. Днепровский, д. 1
1074.	г. Владивосток, пер. Днепровский, д. 2
1075.	г. Владивосток, пер. Днепровский, д. 3А
1076.	г. Владивосток, пер. Днепровский, д. 4
1077.	г. Владивосток, пер. Днепровский, д. 5
1078.	г. Владивосток, пер. Днепровский, д. 5 КОР 1
1079.	г. Владивосток, пер. Днепровский, д. 7
1080.	г. Владивосток, пер. Инженерный, д. 14А
1081.	г. Владивосток, пер. Камский, д. 2
1082.	г. Владивосток, пер. Камский, д. 5
1083.	г. Владивосток, пер. Камский, д. 8
1084.	г. Владивосток, пер. Камский, д. 12
1085.	г. Владивосток, пер. Камский, д. 14
1086.	г. Владивосток, пер. Камский, д. 16
1087.	г. Владивосток, пер. Камский, д. 18
1088.	г. Владивосток, пер. Камский, д. 20
1089.	г. Владивосток, пер. Камский, д. 22
1090.	г. Владивосток, пер. Краснознаменный, д. 5
1091.	г. Владивосток, пер. Краснознаменный, д. 7
1092.	г. Владивосток, пер. Краснознаменный, д. 9/11
1093.	г. Владивосток, пер. Краснознаменный, д. 12
1094.	г. Владивосток, пер. Некрасовский, д. 3
1095.	г. Владивосток, пер. Некрасовский, д. 5
1096.	г. Владивосток, пер. Некрасовский, д. 18
1097.	г. Владивосток, пер. Некрасовский, д. 24
1098.	г. Владивосток, пер. Перекопский, д. 3
1099.	г. Владивосток, пер. Перекопский, д. 5
1100.	г. Владивосток, пер. Перекопский, д. 7
1101.	г. Владивосток, пер. Почтовый, д. 7
1102.	г. Владивосток, пер. Трудовой, д. 1А
1103.	г. Владивосток, пер. Трудовой, д. 13
1104.	г. Владивосток, пер. Хабаровский, д. 3
1105.	г. Владивосток, пер. Шевченко, д. 3
1106.	г. Владивосток, пер. Шевченко, д. 5
1107.	г. Владивосток, пер. Шевченко, д. 7
1108.	г. Владивосток, пер. Шевченко, д. 9
1109.	г. Владивосток, пер. Шевченко, д. 11
1110.	г. Владивосток, пр-кт 100-летия Владивостока, д. 14
1111.	г. Владивосток, пр-кт 100-летия Владивостока, д. 20
1112.	г. Владивосток, пр-кт 100-летия Владивостока, д. 22
1113.	г. Владивосток, пр-кт 100-летия Владивостока, д. 24
1114.	г. Владивосток, пр-кт 100-летия Владивостока, д. 26
1115.	г. Владивосток, пр-кт 100-летия Владивостока, д. 28
1116.	г. Владивосток, пр-кт 100-летия Владивостока, д. 28А

1117.	г. Владивосток, пр-кт 100-летия Владивостока, д. 28Б
1118.	г. Владивосток, пр-кт 100-летия Владивостока, д. 28В
1119.	г. Владивосток, пр-кт 100-летия Владивостока, д. 28Г
1120.	г. Владивосток, пр-кт 100-летия Владивостока, д. 30
1121.	г. Владивосток, пр-кт 100-летия Владивостока, д. 30А
1122.	г. Владивосток, пр-кт 100-летия Владивостока, д. 30Б
1123.	г. Владивосток, пр-кт 100-летия Владивостока, д. 30В
1124.	г. Владивосток, пр-кт 100-летия Владивостока, д. 31
1125.	г. Владивосток, пр-кт 100-летия Владивостока, д. 32
1126.	г. Владивосток, пр-кт 100-летия Владивостока, д. 32А
1127.	г. Владивосток, пр-кт 100-летия Владивостока, д. 32Б
1128.	г. Владивосток, пр-кт 100-летия Владивостока, д. 33
1129.	г. Владивосток, пр-кт 100-летия Владивостока, д. 34
1130.	г. Владивосток, пр-кт 100-летия Владивостока, д. 34А
1131.	г. Владивосток, пр-кт 100-летия Владивостока, д. 35
1132.	г. Владивосток, пр-кт 100-летия Владивостока, д. 36
1133.	г. Владивосток, пр-кт 100-летия Владивостока, д. 36Б
1134.	г. Владивосток, пр-кт 100-летия Владивостока, д. 37
1135.	г. Владивосток, пр-кт 100-летия Владивостока, д. 37А
1136.	г. Владивосток, пр-кт 100-летия Владивостока, д. 38
1137.	г. Владивосток, пр-кт 100-летия Владивостока, д. 39
1138.	г. Владивосток, пр-кт 100-летия Владивостока, д. 39А
1139.	г. Владивосток, пр-кт 100-летия Владивостока, д. 41
1140.	г. Владивосток, пр-кт 100-летия Владивостока, д. 42
1141.	г. Владивосток, пр-кт 100-летия Владивостока, д. 43
1142.	г. Владивосток, пр-кт 100-летия Владивостока, д. 43А
1143.	г. Владивосток, пр-кт 100-летия Владивостока, д. 44
1144.	г. Владивосток, пр-кт 100-летия Владивостока, д. 44А
1145.	г. Владивосток, пр-кт 100-летия Владивостока, д. 45
1146.	г. Владивосток, пр-кт 100-летия Владивостока, д. 46
1147.	г. Владивосток, пр-кт 100-летия Владивостока, д. 46А
1148.	г. Владивосток, пр-кт 100-летия Владивостока, д. 47
1149.	г. Владивосток, пр-кт 100-летия Владивостока, д. 48
1150.	г. Владивосток, пр-кт 100-летия Владивостока, д. 49
1151.	г. Владивосток, пр-кт 100-летия Владивостока, д. 50
1152.	г. Владивосток, пр-кт 100-летия Владивостока, д. 51
1153.	г. Владивосток, пр-кт 100-летия Владивостока, д. 52
1154.	г. Владивосток, пр-кт 100-летия Владивостока, д. 53
1155.	г. Владивосток, пр-кт 100-летия Владивостока, д. 54
1156.	г. Владивосток, пр-кт 100-летия Владивостока, д. 55
1157.	г. Владивосток, пр-кт 100-летия Владивостока, д. 56
1158.	г. Владивосток, пр-кт 100-летия Владивостока, д. 58
1159.	г. Владивосток, пр-кт 100-летия Владивостока, д. 60
1160.	г. Владивосток, пр-кт 100-летия Владивостока, д. 60А
1161.	г. Владивосток, пр-кт 100-летия Владивостока, д. 62
1162.	г. Владивосток, пр-кт 100-летия Владивостока, д. 64
1163.	г. Владивосток, пр-кт 100-летия Владивостока, д. 64А
1164.	г. Владивосток, пр-кт 100-летия Владивостока, д. 66
1165.	г. Владивосток, пр-кт 100-летия Владивостока, д. 70
1166.	г. Владивосток, пр-кт 100-летия Владивостока, д. 72
1167.	г. Владивосток, пр-кт 100-летия Владивостока, д. 74
1168.	г. Владивосток, пр-кт 100-летия Владивостока, д. 76
1169.	г. Владивосток, пр-кт 100-летия Владивостока, д. 78

1170.	г. Владивосток, пр-кт 100-летия Владивостока, д. 80
1171.	г. Владивосток, пр-кт 100-летия Владивостока, д. 82
1172.	г. Владивосток, пр-кт 100-летия Владивостока, д. 84
1173.	г. Владивосток, пр-кт 100-летия Владивостока, д. 84А
1174.	г. Владивосток, пр-кт 100-летия Владивостока, д. 88
1175.	г. Владивосток, пр-кт 100-летия Владивостока, д. 90
1176.	г. Владивосток, пр-кт 100-летия Владивостока, д. 92
1177.	г. Владивосток, пр-кт 100-летия Владивостока, д. 100
1178.	г. Владивосток, пр-кт 100-летия Владивостока, д. 100А
1179.	г. Владивосток, пр-кт 100-летия Владивостока, д. 100В
1180.	г. Владивосток, пр-кт 100-летия Владивостока, д. 102
1181.	г. Владивосток, пр-кт 100-летия Владивостока, д. 104
1182.	г. Владивосток, пр-кт 100-летия Владивостока, д. 106
1183.	г. Владивосток, пр-кт 100-летия Владивостока, д. 106А
1184.	г. Владивосток, пр-кт 100-летия Владивостока, д. 107
1185.	г. Владивосток, пр-кт 100-летия Владивостока, д. 108
1186.	г. Владивосток, пр-кт 100-летия Владивостока, д. 109
1187.	г. Владивосток, пр-кт 100-летия Владивостока, д. 110
1188.	г. Владивосток, пр-кт 100-летия Владивостока, д. 111
1189.	г. Владивосток, пр-кт 100-летия Владивостока, д. 112
1190.	г. Владивосток, пр-кт 100-летия Владивостока, д. 113
1191.	г. Владивосток, пр-кт 100-летия Владивостока, д. 115
1192.	г. Владивосток, пр-кт 100-летия Владивостока, д. 116
1193.	г. Владивосток, пр-кт 100-летия Владивостока, д. 117
1194.	г. Владивосток, пр-кт 100-летия Владивостока, д. 118
1195.	г. Владивосток, пр-кт 100-летия Владивостока, д. 120
1196.	г. Владивосток, пр-кт 100-летия Владивостока, д. 120А
1197.	г. Владивосток, пр-кт 100-летия Владивостока, д. 121
1198.	г. Владивосток, пр-кт 100-летия Владивостока, д. 123
1199.	г. Владивосток, пр-кт 100-летия Владивостока, д. 124
1200.	г. Владивосток, пр-кт 100-летия Владивостока, д. 125
1201.	г. Владивосток, пр-кт 100-летия Владивостока, д. 126
1202.	г. Владивосток, пр-кт 100-летия Владивостока, д. 128
1203.	г. Владивосток, пр-кт 100-летия Владивостока, д. 128А
1204.	г. Владивосток, пр-кт 100-летия Владивостока, д. 129
1205.	г. Владивосток, пр-кт 100-летия Владивостока, д. 130
1206.	г. Владивосток, пр-кт 100-летия Владивостока, д. 131
1207.	г. Владивосток, пр-кт 100-летия Владивостока, д. 133
1208.	г. Владивосток, пр-кт 100-летия Владивостока, д. 133А
1209.	г. Владивосток, пр-кт 100-летия Владивостока, д. 134
1210.	г. Владивосток, пр-кт 100-летия Владивостока, д. 134А
1211.	г. Владивосток, пр-кт 100-летия Владивостока, д. 135
1212.	г. Владивосток, пр-кт 100-летия Владивостока, д. 136
1213.	г. Владивосток, пр-кт 100-летия Владивостока, д. 137
1214.	г. Владивосток, пр-кт 100-летия Владивостока, д. 137А
1215.	г. Владивосток, пр-кт 100-летия Владивостока, д. 139
1216.	г. Владивосток, пр-кт 100-летия Владивостока, д. 143
1217.	г. Владивосток, пр-кт 100-летия Владивостока, д. 145
1218.	г. Владивосток, пр-кт 100-летия Владивостока, д. 145А
1219.	г. Владивосток, пр-кт 100-летия Владивостока, д. 147
1220.	г. Владивосток, пр-кт 100-летия Владивостока, д. 149
1221.	г. Владивосток, пр-кт 100-летия Владивостока, д. 151
1222.	г. Владивосток, пр-кт 100-летия Владивостока, д. 153

1223.	г. Владивосток, пр-кт 100-летия Владивостока, д. 159А
1224.	г. Владивосток, пр-кт 100-летия Владивостока, д. 159Б
1225.	г. Владивосток, пр-кт 100-летия Владивостока, д. 159В
1226.	г. Владивосток, пр-кт 100-летия Владивостока, д. 159Г
1227.	г. Владивосток, пр-кт 100-летия Владивостока, д. 176
1228.	г. Владивосток, пр-кт 100-летия Владивостока, д. 178
1229.	г. Владивосток, пр-кт Восточный, д. 5А
1230.	г. Владивосток, пр-кт Восточный, д. 30
1231.	г. Владивосток, пр-кт Красного Знамени, д. 21
1232.	г. Владивосток, пр-кт Красного Знамени, д. 23
1233.	г. Владивосток, пр-кт Красного Знамени, д. 25
1234.	г. Владивосток, пр-кт Красного Знамени, д. 29
1235.	г. Владивосток, пр-кт Красного Знамени, д. 30
1236.	г. Владивосток, пр-кт Красного Знамени, д. 31
1237.	г. Владивосток, пр-кт Красного Знамени, д. 33
1238.	г. Владивосток, пр-кт Красного Знамени, д. 34
1239.	г. Владивосток, пр-кт Красного Знамени, д. 35
1240.	г. Владивосток, пр-кт Красного Знамени, д. 38
1241.	г. Владивосток, пр-кт Красного Знамени, д. 44
1242.	г. Владивосток, пр-кт Красного Знамени, д. 45
1243.	г. Владивосток, пр-кт Красного Знамени, д. 46
1244.	г. Владивосток, пр-кт Красного Знамени, д. 47
1245.	г. Владивосток, пр-кт Красного Знамени, д. 51
1246.	г. Владивосток, пр-кт Красного Знамени, д. 65
1247.	г. Владивосток, пр-кт Красного Знамени, д. 65Б
1248.	г. Владивосток, пр-кт Красного Знамени, д. 69Б
1249.	г. Владивосток, пр-кт Красного Знамени, д. 71
1250.	г. Владивосток, пр-кт Красного Знамени, д. 73
1251.	г. Владивосток, пр-кт Красного Знамени, д. 75
1252.	г. Владивосток, пр-кт Красного Знамени, д. 78
1253.	г. Владивосток, пр-кт Красного Знамени, д. 82
1254.	г. Владивосток, пр-кт Красного Знамени, д. 84
1255.	г. Владивосток, пр-кт Красного Знамени, д. 85
1256.	г. Владивосток, пр-кт Красного Знамени, д. 86
1257.	г. Владивосток, пр-кт Красного Знамени, д. 87
1258.	г. Владивосток, пр-кт Красного Знамени, д. 88
1259.	г. Владивосток, пр-кт Красного Знамени, д. 90
1260.	г. Владивосток, пр-кт Красного Знамени, д. 91
1261.	г. Владивосток, пр-кт Красного Знамени, д. 93
1262.	г. Владивосток, пр-кт Красного Знамени, д. 94
1263.	г. Владивосток, пр-кт Красного Знамени, д. 95
1264.	г. Владивосток, пр-кт Красного Знамени, д. 96
1265.	г. Владивосток, пр-кт Красного Знамени, д. 97
1266.	г. Владивосток, пр-кт Красного Знамени, д. 98
1267.	г. Владивосток, пр-кт Красного Знамени, д. 99
1268.	г. Владивосток, пр-кт Красного Знамени, д. 100
1269.	г. Владивосток, пр-кт Красного Знамени, д. 101
1270.	г. Владивосток, пр-кт Красного Знамени, д. 102
1271.	г. Владивосток, пр-кт Красного Знамени, д. 104
1272.	г. Владивосток, пр-кт Красного Знамени, д. 107
1273.	г. Владивосток, пр-кт Красного Знамени, д. 109
1274.	г. Владивосток, пр-кт Красного Знамени, д. 111
1275.	г. Владивосток, пр-кт Красного Знамени, д. 113
1276.	г. Владивосток, пр-кт Красного Знамени, д. 114
1277.	г. Владивосток, пр-кт Красного Знамени, д. 114А
1278.	г. Владивосток, пр-кт Красного Знамени, д. 115
1279.	г. Владивосток, пр-кт Красного Знамени, д. 117Д
1280.	г. Владивосток, пр-кт Красного Знамени, д. 118
1281.	г. Владивосток, пр-кт Красного Знамени, д. 118В
1282.	г. Владивосток, пр-кт Красного Знамени, д. 119
1283.	г. Владивосток, пр-кт Красного Знамени, д. 120
1284.	г. Владивосток, пр-кт Красного Знамени, д. 120А
1285.	г. Владивосток, пр-кт Красного Знамени, д. 121
1286.	г. Владивосток, пр-кт Красного Знамени, д. 125
1287.	г. Владивосток, пр-кт Красного Знамени, д. 127
1288.	г. Владивосток, пр-кт Красного Знамени, д. 129
1289.	г. Владивосток, пр-кт Красного Знамени, д. 131
1290.	г. Владивосток, пр-кт Красного Знамени, д. 133/1
1291.	г. Владивосток, пр-кт Красного Знамени, д. 133/2
1292.	г. Владивосток, пр-кт Красного Знамени, д. 133/3
1293.	г. Владивосток, пр-кт Красного Знамени, д. 133/4
1294.	г. Владивосток, пр-кт Красного Знамени, д. 135
1295.	г. Владивосток, пр-кт Красного Знамени, д. 137
1296.	г. Владивосток, пр-кт Красного Знамени, д. 156
1297.	г. Владивосток, пр-кт Красного Знамени, д. 160
1298.	г. Владивосток, пр-кт Красного Знамени, д. 160А
1299.	г. Владивосток, пр-кт Красного Знамени, д. 162
1300.	г. Владивосток, пр-кт Красного Знамени, д. 164
1301.	г. Владивосток, пр-кт Народный, д. 11
1302.	г. Владивосток, пр-кт Народный, д. 15
1303.	г. Владивосток, пр-кт Народный, д. 17
1304.	г. Владивосток, пр-кт Народный, д. 19
1305.	г. Владивосток, пр-кт Народный, д. 25
1306.	г. Владивосток, пр-кт Народный, д. 27
1307.	г. Владивосток, пр-кт Народный, д. 31
1308.	г. Владивосток, пр-кт Народный, д. 33
1309.	г. Владивосток, пр-кт Народный, д. 35
1310.	г. Владивосток, пр-кт Народный, д. 37
1311.	г. Владивосток, пр-кт Народный, д. 39
1312.	г. Владивосток, пр-кт Народный, д. 41
1313.	г. Владивосток, пр-кт Народный, д. 43
1314.	г. Владивосток, пр-кт Народный, д. 43 КОР 2
1315.	г. Владивосток, пр-кт Народный, д. 45
1316.	г. Владивосток, пр-кт Народный, д. 47
1317.	г. Владивосток, пр-кт Народный, д. 49
1318.	г. Владивосток, пр-кт Народный, д. 51
1319.	г. Владивосток, пр-кт Народный, д. 53
1320.	г. Владивосток, пр-кт Народный, д. 55
1321.	г. Владивосток, пр-кт Океанский, д. 8
1322.	г. Владивосток, пр-кт Океанский, д. 10Б
1323.	г. Владивосток, пр-кт Океанский, д. 12
1324.	г. Владивосток, пр-кт Океанский, д. 15/3
1325.	г. Владивосток, пр-кт Океанский, д. 16
1326.	г. Владивосток, пр-кт Океанский, д. 41
1327.	г. Владивосток, пр-кт Океанский, д. 46
1328.	г. Владивосток, пр-кт Океанский, д. 48
1329.	г. Владивосток, пр-кт Океанский, д. 50
1330.	г. Владивосток, пр-кт Океанский, д. 54
1331.	г. Владивосток, пр-кт Океанский, д. 66
1332.	г. Владивосток, пр-кт Океанский, д. 68
1333.	г. Владивосток, пр-кт Океанский, д. 70
1334.	г. Владивосток, пр-кт Океанский, д. 70В
1335.	г. Владивосток, пр-кт Океанский, д. 72А
1336.	г. Владивосток, пр-кт Океанский, д. 74А
1337.	г. Владивосток, пр-кт Океанский, д. 76
1338.	г. Владивосток, пр-кт Океанский, д. 76А
1339.	г. Владивосток, пр-кт Океанский, д. 83
1340.	г. Владивосток, пр-кт Океанский, д. 85
1341.	г. Владивосток, пр-кт Океанский, д. 87
1342.	г. Владивосток, пр-кт Океанский, д. 90
1343.	г. Владивосток, пр-кт Океанский, д. 92
1344.	г. Владивосток, пр-кт Океанский, д. 94
1345.	г. Владивосток, пр-кт Океанский, д. 97
1346.	г. Владивосток, пр-кт Океанский, д. 98
1347.	г. Владивосток, пр-кт Океанский, д. 99
1348.	г. Владивосток, пр-кт Океанский, д. 99А
1349.	г. Владивосток, пр-кт Океанский, д. 100
1350.	г. Владивосток, пр-кт Океанский, д. 101
1351.	г. Владивосток, пр-кт Океанский, д. 101А
1352.	г. Владивосток, пр-кт Океанский, д. 102
1353.	г. Владивосток, пр-кт Океанский, д. 103
1354.	г. Владивосток, пр-кт Океанский, д. 104
1355.	г. Владивосток, пр-кт Океанский, д. 105
1356.	г. Владивосток, пр-кт Океанский, д. 106
1357.	г. Владивосток, пр-кт Океанский, д. 106/1
1358.	г. Владивосток, пр-кт Океанский, д. 107
1359.	г. Владивосток, пр-кт Океанский, д. 108
1360.	г. Владивосток, пр-кт Океанский, д. 109
1361.	г. Владивосток, пр-кт Океанский, д. 110
1362.	г. Владивосток, пр-кт Океанский, д. 112
1363.	г. Владивосток, пр-кт Океанский, д. 123
1364.	г. Владивосток, пр-кт Океанский, д. 123Б
1365.	г. Владивосток, пр-кт Океанский, д. 123В
1366.	г. Владивосток, пр-кт Океанский, д. 125
1367.	г. Владивосток, пр-кт Океанский, д. 133
1368.	г. Владивосток, пр-кт Океанский, д. 134
1369.	г. Владивосток, пр-кт Океанский, д. 135
1370.	г. Владивосток, пр-кт Океанский, д. 136
1371.	г. Владивосток, пр-кт Океанский, д. 138
1372.	г. Владивосток, пр-кт Океанский, д. 140
1373.	г. Владивосток, пр-кт Океанский, д. 142
1374.	г. Владивосток, пр-кт Океанский, д. 149
1375.	г. Владивосток, пр-кт Океанский, д. 151
1376.	г. Владивосток, пр-кт Острякова, д. 1
1377.	г. Владивосток, пр-кт Острякова, д. 3
1378.	г. Владивосток, пр-кт Острякова, д. 4А
1379.	г. Владивосток, пр-кт Острякова, д. 4Б
1380.	г. Владивосток, пр-кт Острякова, д. 6
1381.	г. Владивосток, пр-кт Острякова, д. 7
1382.	г. Владивосток, пр-кт Острякова, д. 7А
1383.	г. Владивосток, пр-кт Острякова, д. 8
1384.	г. Владивосток, пр-кт Острякова, д. 9
1385.	г. Владивосток, пр-кт Острякова, д. 26
1386.	г. Владивосток, пр-кт Острякова, д. 28
1387.	г. Владивосток, пр-кт Острякова, д. 42В
1388.	г. Владивосток, пр-кт Острякова, д. 44
1389.	г. Владивосток, пр-кт Острякова, д. 57
1390.	г. Владивосток, пр-кт Партизанский, д. 3
1391.	г. Владивосток, пр-кт Партизанский, д. 6
1392.	г. Владивосток, пр-кт Партизанский, д. 8
1393.	г. Владивосток, пр-кт Партизанский, д. 9
1394.	г. Владивосток, пр-кт Партизанский, д. 10
1395.	г. Владивосток, пр-кт Партизанский, д. 12
1396.	г. Владивосток, пр-кт Партизанский, д. 12А
1397.	г. Владивосток, пр-кт Партизанский, д. 13
1398.	г. Владивосток, пр-кт Партизанский, д. 14
1399.	г. Владивосток, пр-кт Партизанский, д. 15
1400.	г. Владивосток, пр-кт Партизанский, д. 16
1401.	г. Владивосток, пр-кт Партизанский, д. 17
1402.	г. Владивосток, пр-кт Партизанский, д. 19
1403.	г. Владивосток, пр-кт Партизанский, д. 22
1404.	г. Владивосток, пр-кт Партизанский, д. 24
1405.	г. Владивосток, пр-кт Партизанский, д. 28
1406.	г. Владивосток, пр-кт Партизанский, д. 28А
1407.	г. Владивосток, пр-кт Партизанский, д. 30
1408.	г. Владивосток, пр-кт Партизанский, д. 32
1409.	г. Владивосток, пр-кт Партизанский, д. 34
1410.	г. Владивосток, пр-кт Партизанский, д. 36
1411.	г. Владивосток, пр-кт Партизанский, д. 37
1412.	г. Владивосток, пр-кт Партизанский, д. 40
1413.	г. Владивосток, пр-кт Партизанский, д. 42
1414.	г. Владивосток, пр-кт Партизанский, д. 43
1415.	г. Владивосток, пр-кт Партизанский, д. 45
1416.	г. Владивосток, пр-кт Партизанский, д. 47
1417.	г. Владивосток, пр-кт Партизанский, д. 52
1418.	г. Владивосток, пр-кт Партизанский, д. 53
1419.	г. Владивосток, пр-кт Партизанский, д. 58
1420.	г. Владивосток, пр-кт Партизанский, д. 58В
1421.	г. Владивосток, ул. 2-ая Линейная, д. 19
1422.	г. Владивосток, ул. 2-ая Линейная, д. 19А
1423.	г. Владивосток, ул. 2-ая Поселковая, д. 3В
1424.	г. Владивосток, ул. 40 лет ВЛКСМ, д. 1
1425.	г. Владивосток, ул. 40 лет ВЛКСМ, д. 2/8
1426.	г. Владивосток, ул. 40 лет ВЛКСМ, д. 3
1427.	г. Владивосток, ул. 40 лет ВЛКСМ, д. 5
1428.	г. Владивосток, ул. 40 лет ВЛКСМ, д. 7
1429.	г. Владивосток, ул. 40 лет ВЛКСМ, д. 8
1430.	г. Владивосток, ул. 40 лет ВЛКСМ, д. 9
1431.	г. Владивосток, ул. 40 лет ВЛКСМ, д. 10
1432.	г. Владивосток, ул. 40 лет ВЛКСМ, д. 11
1433.	г. Владивосток, ул. 40 лет ВЛКСМ, д. 12
1434.	г. Владивосток, ул. 40 лет ВЛКСМ, д. 13
1435.	г. Владивосток, ул. 40 лет ВЛКСМ, д. 14
1436.	г. Владивосток, ул. 40 лет ВЛКСМ, д. 15
1437.	г. Владивосток, ул. 40 лет ВЛКСМ, д. 17
1438.	г. Владивосток, ул. 40 лет ВЛКСМ, д. 19
1439.	г. Владивосток, ул. 40 лет ВЛКСМ, д. 21
1440.	г. Владивосток, ул. 50 лет ВЛКСМ, д. 2
1441.	г. Владивосток, ул. 50 лет ВЛКСМ, д. 4
1442.	г. Владивосток, ул. 50 лет ВЛКСМ, д. 11
1443.	г. Владивосток, ул. 50 лет ВЛКСМ, д. 15
1444.	г. Владивосток, ул. 50 лет ВЛКСМ, д. 17
1445.	г. Владивосток, ул. 50 лет ВЛКСМ, д. 19
1446.	г. Владивосток, ул. 50 лет ВЛКСМ, д. 20
1447.	г. Владивосток, ул. 50 лет ВЛКСМ, д. 21
1448.	г. Владивосток, ул. 50 лет ВЛКСМ, д. 22
1449.	г. Владивосток, ул. 50 лет ВЛКСМ, д. 23
1450.	г. Владивосток, ул. 50 лет ВЛКСМ, д. 24/1
1451.	г. Владивосток, ул. 50 лет ВЛКСМ, д. 25
1452.	г. Владивосток, ул. 50 лет ВЛКСМ, д. 26
1453.	г. Владивосток, ул. 50 лет ВЛКСМ, д. 26А
1454.	г. Владивосток, ул. 50 лет ВЛКСМ, д. 26Б
1455.	г. Владивосток, ул. 50 лет ВЛКСМ, д. 28
1456.	г. Владивосток, ул. 50 лет ВЛКСМ, д. 30
1457.	г. Владивосток, ул. 50 лет ВЛКСМ, д. 30А
1458.	г. Владивосток, ул. 50 лет ВЛКСМ, д. 30Б
1459.	г. Владивосток, ул. 50 лет ВЛКСМ, д. 30В
1460.	г. Владивосток, ул. 50 лет ВЛКСМ, д. 32
1461.	г. Владивосток, п. Трудовое, ул. 50 лет Октября, д. 16
1462.	г. Владивосток, ул. Абрекская, д. 4
1463.	г. Владивосток, ул. Абрекская, д. 8В
1464.	г. Владивосток, ул. Абрекская, д. 14
1465.	г. Владивосток, ул. Авиаторов, д. 11А
1466.	г. Владивосток, ул. Авраменко, д. 2
1467.	г. Владивосток, ул. Авраменко, д. 2А
1468.	г. Владивосток, ул. Авраменко, д. 2Б
1469.	г. Владивосток, ул. Авраменко, д. 6
1470.	г. Владивосток, ул. Авраменко, д. 11
1471.	г. Владивосток, ул. Авраменко, д. 13
1472.	г. Владивосток, ул. Авраменко, д. 13А
1473.	г. Владивосток, ул. Авраменко, д. 15
1474.	г. Владивосток, ул. Авраменко, д. 15А
1475.	г. Владивосток, ул. Авраменко, д. 17
1476.	г. Владивосток, ул. Авроровская, д. 17
1477.	г. Владивосток, ул. Авроровская, д. 24
1478.	г. Владивосток, ул. Авроровская, д. 30
1479.	г. Владивосток, ул. Адмирала Горшкова, д. 2
1480.	г. Владивосток, ул. Адмирала Горшкова, д. 4
1481.	г. Владивосток, ул. Адмирала Горшкова, д. 20
1482.	г. Владивосток, ул. Адмирала Горшкова, д. 22
1483.	г. Владивосток, ул. Адмирала Горшкова, д. 24
1484.	г. Владивосток, ул. Адмирала Горшкова, д. 30
1485.	г. Владивосток, ул. Адмирала Горшкова, д. 32
1486.	г. Владивосток, ул. Адмирала Горшкова, д. 34
1487.	г. Владивосток, ул. Адмирала Горшкова, д. 36
1488.	г. Владивосток, ул. Адмирала Горшкова, д. 38
1489.	г. Владивосток, ул. Адмирала Горшкова, д. 40
1490.	г. Владивосток, ул. Адмирала Горшкова, д. 44
1491.	г. Владивосток, ул. Адмирала Горшкова, д. 53
1492.	г. Владивосток, ул. Адмирала Горшкова, д. 55
1493.	г. Владивосток, ул. Адмирала Горшкова, д. 67
1494.	г. Владивосток, ул. Адмирала Горшкова, д. 69
1495.	г. Владивосток, ул. Адмирала Горшкова, д. 79
1496.	г. Владивосток, ул. Адмирала Горшкова, д. 83
1497.	г. Владивосток, ул. Адмирала Горшкова, д. 85
1498.	г. Владивосток, ул. Адмирала Кузнецова, д. 42
1499.	г. Владивосток, ул. Адмирала Кузнецова, д. 42А
1500.	г. Владивосток, ул. Адмирала Кузнецова, д. 44
1501.	г. Владивосток, ул. Адмирала Кузнецова, д. 44А
1502.	г. Владивосток, ул. Адмирала Кузнецова, д. 45
1503.	г. Владивосток, ул. Адмирала Кузнецова, д. 46
1504.	г. Владивосток, ул. Адмирала Кузнецова, д. 47
1505.	г. Владивосток, ул. Адмирала Кузнецова, д. 48
1506.	г. Владивосток, ул. Адмирала Кузнецова, д. 49
1507.	г. Владивосток, ул. Адмирала Кузнецова, д. 50
1508.	г. Владивосток, ул. Адмирала Кузнецова, д. 50Б
1509.	г. Владивосток, ул. Адмирала Кузнецова, д. 52
1510.	г. Владивосток, ул. Адмирала Кузнецова, д. 52А
1511.	г. Владивосток, ул. Адмирала Кузнецова, д. 52Б
1512.	г. Владивосток, ул. Адмирала Кузнецова, д. 53
1513.	г. Владивосток, ул. Адмирала Кузнецова, д. 53 КОР 1
1514.	г. Владивосток, ул. Адмирала Кузнецова, д. 54
1515.	г. Владивосток, ул. Адмирала Кузнецова, д. 54А
1516.	г. Владивосток, ул. Адмирала Кузнецова, д. 56
1517.	г. Владивосток, ул. Адмирала Кузнецова, д. 56А
1518.	г. Владивосток, ул. Адмирала Кузнецова, д. 58
1519.	г. Владивосток, ул. Адмирала Кузнецова, д. 59
1520.	г. Владивосток, ул. Адмирала Кузнецова, д. 60
1521.	г. Владивосток, ул. Адмирала Кузнецова, д. 61
1522.	г. Владивосток, ул. Адмирала Кузнецова, д. 62
1523.	г. Владивосток, ул. Адмирала Кузнецова, д. 64
1524.	г. Владивосток, ул. Адмирала Кузнецова, д. 66
1525.	г. Владивосток, ул. Адмирала Кузнецова, д. 66А
1526.	г. Владивосток, ул. Адмирала Кузнецова, д. 68
1527.	г. Владивосток, ул. Адмирала Кузнецова, д. 68А
1528.	г. Владивосток, ул. Адмирала Кузнецова, д. 70
1529.	г. Владивосток, ул. Адмирала Кузнецова, д. 72
1530.	г. Владивосток, ул. Адмирала Кузнецова, д. 74
1531.	г. Владивосток, ул. Адмирала Кузнецова, д. 78
1532.	г. Владивосток, ул. Адмирала Кузнецова, д. 80
1533.	г. Владивосток, ул. Адмирала Кузнецова, д. 82
1534.	г. Владивосток, ул. Адмирала Кузнецова, д. 84
1535.	г. Владивосток, ул. Адмирала Кузнецова, д. 86
1536.	г. Владивосток, ул. Адмирала Кузнецова, д. 86А
1537.	г. Владивосток, ул. Адмирала Кузнецова, д. 88
1538.	г. Владивосток, ул. Адмирала Кузнецова, д. 90
1539.	г. Владивосток, ул. Адмирала Кузнецова, д. 92
1540.	г. Владивосток, ул. Адмирала Смирнова, д. 8
1541.	г. Владивосток, ул. Адмирала Смирнова, д. 14
1542.	г. Владивосток, ул. Адмирала Смирнова, д. 16
1543.	г. Владивосток, ул. Адмирала Смирнова, д. 18
1544.	г. Владивосток, ул. Адмирала Угрюмова, д. 1
1545.	г. Владивосток, ул. Адмирала Угрюмова, д. 2
1546.	г. Владивосток, ул. Адмирала Угрюмова, д. 3
1547.	г. Владивосток, ул. Адмирала Угрюмова, д. 4
1548.	г. Владивосток, ул. Адмирала Угрюмова, д. 5
1549.	г. Владивосток, ул. Адмирала Угрюмова, д. 5А
1550.	г. Владивосток, ул. Адмирала Угрюмова, д. 6
1551.	г. Владивосток, ул. Адмирала Угрюмова, д. 7
1552.	г. Владивосток, ул. Адмирала Фокина, д. 3
1553.	г. Владивосток, ул. Адмирала Фокина, д. 3А
1554.	г. Владивосток, ул. Адмирала Фокина, д. 4Б
1555.	г. Владивосток, ул. Адмирала Фокина, д. 4В
1556.	г. Владивосток, ул. Адмирала Фокина, д. 4Г
1557.	г. Владивосток, ул. Адмирала Фокина, д. 5
1558.	г. Владивосток, ул. Адмирала Фокина, д. 5А
1559.	г. Владивосток, ул. Адмирала Фокина, д. 6

1560.	г. Владивосток, ул. Адмирала Фокина, д. 6Б
1561.	г. Владивосток, ул. Адмирала Фокина, д. 6В
1562.	г. Владивосток, ул. Адмирала Фокина, д. 7
1563.	г. Владивосток, ул. Адмирала Фокина, д. 7А
1564.	г. Владивосток, ул. Адмирала Фокина, д. 8
1565.	г. Владивосток, ул. Адмирала Фокина, д. 8А
1566.	г. Владивосток, ул. Адмирала Фокина, д. 9
1567.	г. Владивосток, ул. Адмирала Фокина, д. 9А
1568.	г. Владивосток, ул. Адмирала Фокина, д. 9В
1569.	г. Владивосток, ул. Адмирала Фокина, д. 10А
1570.	г. Владивосток, ул. Адмирала Фокина, д. 11А
1571.	г. Владивосток, ул. Адмирала Фокина, д. 11Б
1572.	г. Владивосток, ул. Адмирала Фокина, д. 17
1573.	г. Владивосток, ул. Адмирала Фокина, д. 22
1574.	г. Владивосток, ул. Адмирала Фокина, д. 23
1575.	г. Владивосток, ул. Адмирала Фокина, д. 23В
1576.	г. Владивосток, ул. Адмирала Фокина, д. 24
1577.	г. Владивосток, ул. Адмирала Фокина, д. 27
1578.	г. Владивосток, ул. Адмирала Фокина, д. 29
1579.	г. Владивосток, ул. Адмирала Фокина, д. 31
1580.	г. Владивосток, ул. Адмирала Юмашева, д. 2
1581.	г. Владивосток, ул. Адмирала Юмашева, д. 4
1582.	г. Владивосток, ул. Адмирала Юмашева, д. 6
1583.	г. Владивосток, ул. Адмирала Юмашева, д. 6А
1584.	г. Владивосток, ул. Адмирала Юмашева, д. 8
1585.	г. Владивосток, ул. Адмирала Юмашева, д. 8А
1586.	г. Владивосток, ул. Адмирала Юмашева, д. 8Б
1587.	г. Владивосток, ул. Адмирала Юмашева, д. 8В
1588.	г. Владивосток, ул. Адмирала Юмашева, д. 10
1589.	г. Владивосток, ул. Адмирала Юмашева, д. 10А
1590.	г. Владивосток, ул. Адмирала Юмашева, д. 11
1591.	г. Владивосток, ул. Адмирала Юмашева, д. 12
1592.	г. Владивосток, ул. Адмирала Юмашева, д. 12А
1593.	г. Владивосток, ул. Адмирала Юмашева, д. 14
1594.	г. Владивосток, ул. Адмирала Юмашева, д. 14А
1595.	г. Владивосток, ул. Адмирала Юмашева, д. 14Б
1596.	г. Владивосток, ул. Адмирала Юмашева, д. 14В
1597.	г. Владивосток, ул. Адмирала Юмашева, д. 16
1598.	г. Владивосток, ул. Адмирала Юмашева, д. 16А
1599.	г. Владивосток, ул. Адмирала Юмашева, д. 16Б
1600.	г. Владивосток, ул. Адмирала Юмашева, д. 16Г
1601.	г. Владивосток, ул. Адмирала Юмашева, д. 16Д
1602.	г. Владивосток, ул. Адмирала Юмашева, д. 18
1603.	г. Владивосток, ул. Адмирала Юмашева, д. 18А
1604.	г. Владивосток, ул. Адмирала Юмашева, д. 18Б
1605.	г. Владивосток, ул. Адмирала Юмашева, д. 20
1606.	г. Владивосток, ул. Адмирала Юмашева, д. 20А
1607.	г. Владивосток, ул. Адмирала Юмашева, д. 20Б
1608.	г. Владивосток, ул. Адмирала Юмашева, д. 22
1609.	г. Владивосток, ул. Адмирала Юмашева, д. 22А
1610.	г. Владивосток, ул. Адмирала Юмашева, д. 24
1611.	г. Владивосток, ул. Адмирала Юмашева, д. 24А
1612.	г. Владивосток, ул. Адмирала Юмашева, д. 26
1613.	г. Владивосток, ул. Адмирала Юмашева, д. 26А
1614.	г. Владивосток, ул. Адмирала Юмашева, д. 28
1615.	г. Владивосток, ул. Адмирала Юмашева, д. 28А
1616.	г. Владивосток, ул. Адмирала Юмашева, д. 30
1617.	г. Владивосток, ул. Адмирала Юмашева, д. 32
1618.	г. Владивосток, ул. Адмирала Юмашева, д. 34
1619.	г. Владивосток, ул. Адмирала Юмашева, д. 36
1620.	г. Владивосток, ул. Адмирала Юмашева, д. 38
1621.	г. Владивосток, ул. Аксаковская, д. 1
1622.	г. Владивосток, ул. Аксаковская, д. 3
1623.	г. Владивосток, ул. Аксаковская, д. 5
1624.	г. Владивосток, ул. Аксаковская, д. 7
1625.	г. Владивосток, ул. Аксаковская, д. 9
1626.	г. Владивосток, ул. Александровича, д. 13
1627.	г. Владивосток, ул. Александровича, д. 20Д
1628.	г. Владивосток, ул. Александровича, д. 48
1629.	г. Владивосток, ул. Александровича, д. 48А
1630.	г. Владивосток, ул. Александровича, д. 50
1631.	г. Владивосток, ул. Александровича, д. 50А
1632.	г. Владивосток, ул. Александровича, д. 52
1633.	г. Владивосток, ул. Алеутская, д. 10
1634.	г. Владивосток, ул. Алеутская, д. 12А
1635.	г. Владивосток, ул. Алеутская, д. 17
1636.	г. Владивосток, ул. Алеутская, д. 17А
1637.	г. Владивосток, ул. Алеутская, д. 19
1638.	г. Владивосток, ул. Алеутская, д. 19А
1639.	г. Владивосток, ул. Алеутская, д. 24
1640.	г. Владивосток, ул. Алеутская, д. 26
1641.	г. Владивосток, ул. Алеутская, д. 41А
1642.	г. Владивосток, ул. Алеутская, д. 41
1643.	г. Владивосток, ул. Алеутская, д. 43
1644.	г. Владивосток, ул. Алеутская, д. 51
1645.	г. Владивосток, ул. Алеутская, д. 57А
1646.	г. Владивосток, ул. Алеутская, д. 57Б
1647.	г. Владивосток, ул. Алеутская, д. 61
1648.	г. Владивосток, ул. Аллилуева, д. 2
1649.	г. Владивосток, ул. Аллилуева, д. 2А
1650.	г. Владивосток, ул. Аллилуева, д. 3
1651.	г. Владивосток, ул. Аллилуева, д. 5
1652.	г. Владивосток, ул. Аллилуева, д. 6
1653.	г. Владивосток, ул. Аллилуева, д. 8
1654.	г. Владивосток, ул. Аллилуева, д. 10
1655.	г. Владивосток, ул. Аллилуева, д. 12А
1656.	г. Владивосток, ул. Аллилуева, д. 14
1657.	г. Владивосток, ул. Алтайская, д. 3
1658.	г. Владивосток, ул. Амурская, д. 1
1659.	г. Владивосток, ул. Амурская, д. 3
1660.	г. Владивосток, ул. Амурская, д. 4
1661.	г. Владивосток, ул. Амурская, д. 5
1662.	г. Владивосток, ул. Амурская, д. 6
1663.	г. Владивосток, ул. Амурская, д. 7
1664.	г. Владивосток, ул. Амурская, д. 8
1665.	г. Владивосток, ул. Амурская, д. 9
1666.	г. Владивосток, ул. Амурская, д. 10
1667.	г. Владивосток, ул. Амурская, д. 11
1668.	г. Владивосток, ул. Амурская, д. 12
1669.	г. Владивосток, ул. Амурская, д. 13
1670.	г. Владивосток, ул. Амурская, д. 15
1671.	г. Владивосток, ул. Амурская, д. 16
1672.	г. Владивосток, ул. Амурская, д. 17
1673.	г. Владивосток, ул. Амурская, д. 18
1674.	г. Владивосток, ул. Амурская, д. 19
1675.	г. Владивосток, ул. Амурская, д. 20
1676.	г. Владивосток, ул. Амурская, д. 21
1677.	г. Владивосток, ул. Амурская, д. 22
1678.	г. Владивосток, ул. Амурская, д. 23
1679.	г. Владивосток, ул. Амурская, д. 24
1680.	г. Владивосток, ул. Амурская, д. 25
1681.	г. Владивосток, ул. Амурская, д. 26
1682.	г. Владивосток, ул. Амурская, д. 27
1683.	г. Владивосток, ул. Амурская, д. 29
1684.	г. Владивосток, ул. Амурская, д. 31
1685.	г. Владивосток, ул. Амурская, д. 33
1686.	г. Владивосток, ул. Амурская, д. 57
1687.	г. Владивосток, ул. Амурская, д. 82
1688.	г. Владивосток, ул. Амурская, д. 84
1689.	г. Владивосток, ул. Амурская, д. 86
1690.	г. Владивосток, ул. Анисимова, д. 1
1691.	г. Владивосток, ул. Анисимова, д. 3
1692.	г. Владивосток, ул. Анисимова, д. 5
1693.	г. Владивосток, ул. Анисимова, д. 7
1694.	г. Владивосток, ул. Анисимова, д. 9
1695.	г. Владивосток, ул. Анисимова, д. 15
1696.	г. Владивосток, ул. Анисимова, д. 17
1697.	г. Владивосток, ул. Анны Щетининой, д. 1
1698.	г. Владивосток, ул. Анны Щетининой, д. 3
1699.	г. Владивосток, ул. Анны Щетининой, д. 7
1700.	г. Владивосток, ул. Анны Щетининой, д. 9
1701.	г. Владивосток, ул. Анны Щетининой, д. 15
1702.	г. Владивосток, ул. Анны Щетининой, д. 17
1703.	г. Владивосток, ул. Анны Щетининой, д. 19
1704.	г. Владивосток, ул. Анны Щетининой, д. 20
1705.	г. Владивосток, ул. Анны Щетининой, д. 22
1706.	г. Владивосток, ул. Анны Щетининой, д. 25
1707.	г. Владивосток, ул. Анны Щетининой, д. 26
1708.	г. Владивосток, ул. Анны Щетининой, д. 27
1709.	г. Владивосток, ул. Анны Щетининой, д. 28
1710.	г. Владивосток, ул. Анны Щетининой, д. 29
1711.	г. Владивосток, ул. Анны Щетининой, д. 30
1712.	г. Владивосток, ул. Анны Щетининой, д. 32
1713.	г. Владивосток, ул. Анны Щетининой, д. 35
1714.	г. Владивосток, ул. Анны Щетининой, д. 37
1715.	г. Владивосток, ул. Анны Щетининой, д. 39
1716.	г. Владивосток, ул. Арсеньева, д. 2А
1717.	г. Владивосток, ул. Арсеньева, д. 4
1718.	г. Владивосток, ул. Арсеньева, д. 4А
1719.	г. Владивосток, ул. Арсеньева, д. 6
1720.	г. Владивосток, ул. Арсеньева, д. 8
1721.	г. Владивосток, ул. Арсеньева, д. 9/13
1722.	г. Владивосток, ул. Арсеньева, д. 15
1723.	г. Владивосток, ул. Арсеньева, д. 17
1724.	г. Владивосток, ул. Артековская, д. 1
1725.	г. Владивосток, ул. Артековская, д. 1А
1726.	г. Владивосток, ул. Артековская, д. 1В
1727.	г. Владивосток, ул. Артековская, д. 3
1728.	г. Владивосток, ул. Артековская, д. 5
1729.	г. Владивосток, ул. Артековская, д. 5В
1730.	г. Владивосток, ул. Артековская, д. 7
1731.	г. Владивосток, ул. Багратиона, д. 4
1732.	г. Владивосток, ул. Багратиона, д. 6
1733.	г. Владивосток, ул. Багратиона, д. 6А
1734.	г. Владивосток, ул. Багратиона, д. 8
1735.	г. Владивосток, ул. Баляева, д. 3
1736.	г. Владивосток, ул. Баляева, д. 21
1737.	г. Владивосток, ул. Баляева, д. 23
1738.	г. Владивосток, ул. Баляева, д. 25
1739.	г. Владивосток, ул. Баляева, д. 27
1740.	г. Владивосток, ул. Баляева, д. 34
1741.	г. Владивосток, ул. Баляева, д. 36
1742.	г. Владивосток, ул. Баляева, д. 40
1743.	г. Владивосток, ул. Баляева, д. 42
1744.	г. Владивосток, ул. Баляева, д. 48
1745.	г. Владивосток, ул. Баляева, д. 50
1746.	г. Владивосток, ул. Баляева, д. 52
1747.	г. Владивосток, ул. Баляева, д. 54
1748.	г. Владивосток, ул. Баляева, д. 56
1749.	г. Владивосток, ул. Баляева, д. 58
1750.	г. Владивосток, ул. Баляева, д. 60
1751.	г. Владивосток, ул. Баляева, д. 62
1752.	г. Владивосток, ул. Баляева, д. 64
1753.	г. Владивосток, ул. Басаргина, д. 1
1754.	г. Владивосток, ул. Басаргина, д. 2
1755.	г. Владивосток, ул. Басаргина, д. 4
1756.	г. Владивосток, ул. Басаргина, д. 15
1757.	г. Владивосток, ул. Басаргина, д. 16
1758.	г. Владивосток, ул. Басаргина, д. 18
1759.	г. Владивосток, ул. Басаргина, д. 20а
1760.	г. Владивосток, ул. Басаргина, д. 22
1761.	г. Владивосток, ул. Басаргина, д. 26
1762.	г. Владивосток, ул. Басаргина, д. 30
1763.	г. Владивосток, ул. Басаргина, д. 32
1764.	г. Владивосток, ул. Басаргина, д. 34
1765.	г. Владивосток, ул. Басаргина, д. 36
1766.	г. Владивосток, ул. Басаргина, д. 38
1767.	г. Владивосток, ул. Басаргина, д. 40
1768.	г. Владивосток, ул. Басаргина, д. 42
1769.	г. Владивосток, ул. Басаргина, д. 42В
1770.	г. Владивосток, ул. Басаргина, д. 44
1771.	г. Владивосток, ул. Басаргина, д. 46
1772.	г. Владивосток, ул. Басаргина, д. 48
1773.	г. Владивосток, ул. Басаргина, д. 50
1774.	г. Владивосток, ул. Басаргина, д. 52
1775.	г. Владивосток, ул. Батарейная, д. 8
1776.	г. Владивосток, ул. Башидзе, д. 1
1777.	г. Владивосток, ул. Башидзе, д. 5
1778.	г. Владивосток, ул. Башидзе, д. 8
1779.	г. Владивосток, ул. Башидзе, д. 10
1780.	г. Владивосток, ул. Башидзе, д. 12
1781.	г. Владивосток, ул. Башидзе, д. 14
1782.	г. Владивосток, ул. Башидзе, д. 16
1783.	г. Владивосток, п. Трудовое, ул. Беговая, д. 6
1784.	г. Владивосток, п. Трудовое, ул. Беговая, д. 7
1785.	г. Владивосток, ул. Белинского, д. 2
1786.	г. Владивосток, ул. Беляева, д. 2
1787.	г. Владивосток, ул. Беляева, д. 3
1788.	г. Владивосток, ул. Беляева, д. 4
1789.	г. Владивосток, ул. Беляева, д. 5
1790.	г. Владивосток, ул. Беляева, д. 6
1791.	г. Владивосток, ул. Беляева, д. 7
1792.	г. Владивосток, ул. Беляева, д. 8
1793.	г. Владивосток, ул. Береговая, д. 6
1794.	г. Владивосток, ул. Береговая, д. 8
1795.	г. Владивосток, ул. Березовая, д. 5
1796.	г. Владивосток, ул. Березовая, д. 7
1797.	г. Владивосток, ул. Березовая, д. 9
1798.	г. Владивосток, ул. Березовая, д. 11
1799.	г. Владивосток, ул. Березовая, д. 21
1800.	г. Владивосток, ул. Березовая, д. 21А
1801.	г. Владивосток, ул. Бестужева, д. 5
1802.	г. Владивосток, ул. Бестужева, д. 15
1803.	г. Владивосток, ул. Бестужева, д. 15А
1804.	г. Владивосток, ул. Бестужева, д. 20
1805.	г. Владивосток, ул. Бестужева, д. 21
1806.	г. Владивосток, ул. Бестужева, д. 21А
1807.	г. Владивосток, ул. Бестужева, д. 22
1808.	г. Владивосток, ул. Бестужева, д. 23
1809.	г. Владивосток, ул. Бестужева, д. 24А
1810.	г. Владивосток, ул. Бестужева, д. 24Б
1811.	г. Владивосток, ул. Бестужева, д. 26А
1812.	г. Владивосток, ул. Бестужева, д. 31
1813.	г. Владивосток, ул. Бестужева, д. 35
1814.	г. Владивосток, ул. Бестужева, д. 35А
1815.	г. Владивосток, ул. Бестужева, д. 36/38
1816.	г. Владивосток, ул. Бестужева, д. 40
1817.	г. Владивосток, ул. Бестужева, д. 46
1818.	г. Владивосток, ул. Борисенко, д. 2
1819.	г. Владивосток, ул. Борисенко, д. 4
1820.	г. Владивосток, ул. Борисенко, д. 6
1821.	г. Владивосток, ул. Борисенко, д. 6А
1822.	г. Владивосток, ул. Борисенко, д. 9
1823.	г. Владивосток, ул. Борисенко, д. 10
1824.	г. Владивосток, ул. Борисенко, д. 10/7
1825.	г. Владивосток, ул. Борисенко, д. 14
1826.	г. Владивосток, ул. Борисенко, д. 16
1827.	г. Владивосток, ул. Борисенко, д. 17
1828.	г. Владивосток, ул. Борисенко, д. 17А
1829.	г. Владивосток, ул. Борисенко, д. 19
1830.	г. Владивосток, ул. Борисенко, д. 21
1831.	г. Владивосток, ул. Борисенко, д. 22А
1832.	г. Владивосток, ул. Борисенко, д. 23
1833.	г. Владивосток, ул. Борисенко, д. 25
1834.	г. Владивосток, ул. Борисенко, д. 27
1835.	г. Владивосток, ул. Борисенко, д. 28
1836.	г. Владивосток, ул. Борисенко, д. 29
1837.	г. Владивосток, ул. Борисенко, д. 30
1838.	г. Владивосток, ул. Борисенко, д. 31
1839.	г. Владивосток, ул. Борисенко, д. 32
1840.	г. Владивосток, ул. Борисенко, д. 58
1841.	г. Владивосток, ул. Борисенко, д. 60
1842.	г. Владивосток, ул. Борисенко, д. 62
1843.	г. Владивосток, ул. Борисенко, д. 64
1844.	г. Владивосток, ул. Борисенко, д. 66
1845.	г. Владивосток, ул. Борисенко, д. 68
1846.	г. Владивосток, ул. Борисенко, д. 70
1847.	г. Владивосток, ул. Борисенко, д. 72
1848.	г. Владивосток, ул. Борисенко, д. 74
1849.	г. Владивосток, ул. Борисенко, д. 76
1850.	г. Владивосток, ул. Борисенко, д. 92
1851.	г. Владивосток, ул. Борисенко, д. 94
1852.	г. Владивосток, ул. Борисенко, д. 96
1853.	г. Владивосток, ул. Борисенко, д. 98
1854.	г. Владивосток, ул. Борисенко, д. 100
1855.	г. Владивосток, ул. Борисенко, д. 100А
1856.	г. Владивосток, ул. Борисенко, д. 100Б
1857.	г. Владивосток, ул. Борисенко, д. 100В
1858.	г. Владивосток, ул. Борисенко, д. 100Е
1859.	г. Владивосток, ул. Борисенко, д. 104А
1860.	г. Владивосток, ул. Борисенко, д. 104
1861.	г. Владивосток, ул. Борисенко, д. 108
1862.	г. Владивосток, ул. Борисенко, д. 108А
1863.	г. Владивосток, ул. Борисенко, д. 110
1864.	г. Владивосток, ул. Бородинская, д. 9
1865.	г. Владивосток, ул. Бородинская, д. 9А
1866.	г. Владивосток, ул. Бородинская, д. 11
1867.	г. Владивосток, ул. Бородинская, д. 13
1868.	г. Владивосток, ул. Бородинская, д. 15
1869.	г. Владивосток, ул. Бородинская, д. 17
1870.	г. Владивосток, ул. Бородинская, д. 19
1871.	г. Владивосток, ул. Бородинская, д. 23/9
1872.	г. Владивосток, ул. Бородинская, д. 31
1873.	г. Владивосток, ул. Бородинская, д. 33
1874.	г. Владивосток, ул. Бородинская, д. 37/3
1875.	г. Владивосток, ул. Бородинская, д. 39
1876.	г. Владивосток, ул. Бородинская, д. 43
1877.	г. Владивосток, ул. Бородинская, д. 45
1878.	г. Владивосток, ул. Бородинская, д. 47
1879.	г. Владивосток, ул. Брусничная, д. 3
1880.	г. Владивосток, ул. Брусничная, д. 5
1881.	г. Владивосток, ул. Брюллова, д. 2
1882.	г. Владивосток, ул. Брянская, д. 18
1883.	г. Владивосток, ул. Бурачка, д. 6
1884.	г. Владивосток, ул. Бурачка, д. 7
1885.	г. Владивосток, ул. Бурачка, д. 8
1886.	г. Владивосток, ул. Бурачка, д. 9
1887.	г. Владивосток, ул. Бурачка, д. 10
1888.	г. Владивосток, ул. Бурачка, д. 11
1889.	г. Владивосток, ул. Бурачка, д. 13
1890.	г. Владивосток, ул. Бурачка, д. 15
1891.	г. Владивосток, ул. Бурачка, д. 17
1892.	г. Владивосток, ул. Вавилова, д. 4
1893.	г. Владивосток, ул. Ватутина, д. 2
1894.	г. Владивосток, ул. Ватутина, д. 4
1895.	г. Владивосток, ул. Ватутина, д. 4 А
1896.	г. Владивосток, ул. Ватутина, д. 4В
1897.	г. Владивосток, ул. Ватутина, д. 4Д
1898.	г. Владивосток, ул. Ватутина, д. 4Ж
1899.	г. Владивосток, ул. Ватутина, д. 10
1900.	г. Владивосток, ул. Ватутина, д. 12
1901.	г. Владивосток, ул. Ватутина, д. 14
1902.	г. Владивосток, ул. Ватутина, д. 16
1903.	г. Владивосток, ул. Ватутина, д. 18
1904.	г. Владивосток, ул. Ватутина, д. 20
1905.	г. Владивосток, ул. Ватутина, д. 26
1906.	г. Владивосток, ул. Верещагина, д. 32
1907.	г. Владивосток, ул. Верхнепортовая, д. 2А
1908.	г. Владивосток, ул. Верхнепортовая, д. 4А
1909.	г. Владивосток, ул. Верхнепортовая, д. 4Б
1910.	г. Владивосток, ул. Верхнепортовая, д. 6А
1911.	г. Владивосток, ул. Верхнепортовая, д. 9
1912.	г. Владивосток, ул. Верхнепортовая, д. 9А
1913.	г. Владивосток, ул. Верхнепортовая, д. 11
1914.	г. Владивосток, ул. Верхнепортовая, д. 12Б
1915.	г. Владивосток, ул. Верхнепортовая, д. 27
1916.	г. Владивосток, ул. Верхнепортовая, д. 29
1917.	г. Владивосток, ул. Верхнепортовая, д. 30
1918.	г. Владивосток, ул. Верхнепортовая, д. 32
1919.	г. Владивосток, ул. Верхнепортовая, д. 40А
1920.	г. Владивосток, ул. Верхнепортовая, д. 42
1921.	г. Владивосток, ул. Верхнепортовая, д. 44
1922.	г. Владивосток, ул. Верхнепортовая, д. 64

1923.	г. Владивосток, ул. Верхнепортовая, д. 64А
1924.	г. Владивосток, ул. Верхнепортовая, д. 66
1925.	г. Владивосток, ул. Верхнепортовая, д. 72/1
1926.	г. Владивосток, ул. Верхнепортовая, д. 72/2
1927.	г. Владивосток, ул. Верхнепортовая, д. 72/3
1928.	г. Владивосток, ул. Верхнепортовая, д. 76
1929.	г. Владивосток, ул. Верхнепортовая, д. 76А
1930.	г. Владивосток, ул. Верхнепортовая, д. 78
1931.	г. Владивосток, ул. Вилкова, д. 3
1932.	г. Владивосток, ул. Вилкова, д. 5
1933.	г. Владивосток, ул. Вилкова, д. 9
1934.	г. Владивосток, ул. Вилкова, д. 10
1935.	г. Владивосток, ул. Вилкова, д. 11
1936.	г. Владивосток, ул. Вилкова, д. 12
1937.	г. Владивосток, ул. Вилкова, д. 13
1938.	г. Владивосток, ул. Вилкова, д. 14
1939.	г. Владивосток, ул. Вилкова, д. 15
1940.	г. Владивосток, ул. Вилкова, д. 15А
1941.	г. Владивосток, ул. Вилкова, д. 15Б
1942.	г. Владивосток, ул. Вилкова, д. 37А
1943.	г. Владивосток, ул. Владикавказская, д. 1
1944.	г. Владивосток, ул. Владикавказская, д. 3
1945.	г. Владивосток, ул. Владикавказская, д. 5
1946.	г. Владивосток, ул. Военное шоссе, д. 5
1947.	г. Владивосток, ул. Военное шоссе, д. 5А
1948.	г. Владивосток, ул. Военное шоссе, д. 15
1949.	г. Владивосток, ул. Военное шоссе, д. 17
1950.	г. Владивосток, ул. Военное шоссе, д. 19
1951.	г. Владивосток, ул. Военное шоссе, д. 21
1952.	г. Владивосток, ул. Военное шоссе, д. 22
1953.	г. Владивосток, ул. Военное шоссе, д. 23
1954.	г. Владивосток, ул. Военное шоссе, д. 27
1955.	г. Владивосток, ул. Военное шоссе, д. 28
1956.	г. Владивосток, ул. Военное шоссе, д. 28А
1957.	г. Владивосток, ул. Военное шоссе, д. 30А
1958.	г. Владивосток, ул. Военное шоссе, д. 31
1959.	г. Владивосток, ул. Военное шоссе, д. 34
1960.	г. Владивосток, ул. Военное шоссе, д. 34А
1961.	г. Владивосток, ул. Военное шоссе, д. 36
1962.	г. Владивосток, ул. Волкова, д. 1
1963.	г. Владивосток, ул. Волкова, д. 1А
1964.	г. Владивосток, ул. Волкова, д. 3
1965.	г. Владивосток, ул. Волкова, д. 5
1966.	г. Владивосток, ул. Волкова, д. 7
1967.	г. Владивосток, ул. Волкова, д. 9
1968.	г. Владивосток, ул. Волкова, д. 11
1969.	г. Владивосток, ул. Володарского, д. 8
1970.	г. Владивосток, ул. Володарского, д. 8А
1971.	г. Владивосток, ул. Володарского, д. 38
1972.	г. Владивосток, ул. Волховская, д. 2
1973.	г. Владивосток, ул. Волховская, д. 5
1974.	г. Владивосток, ул. Волховская, д. 20
1975.	г. Владивосток, ул. Волховская, д. 22
1976.	г. Владивосток, ул. Волховская, д. 27
1977.	г. Владивосток, ул. Волховская, д. 28
1978.	г. Владивосток, ул. Волховская, д. 30
1979.	г. Владивосток, ул. Волховская, д. 31
1980.	г. Владивосток, ул. Воровского, д. 18
1981.	г. Владивосток, ул. Воровского, д. 26
1982.	г. Владивосток, ул. Воровского, д. 54А
1983.	г. Владивосток, ул. Воропаева, д. 14
1984.	г. Владивосток, ул. Воропаева, д. 18
1985.	г. Владивосток, ул. Воропаева, д. 24
1986.	г. Владивосток, ул. Воропаева, д. 28
1987.	г. Владивосток, ул. Воропаева, д. 33А
1988.	г. Владивосток, ул. Воропаева, д. 35
1989.	г. Владивосток, ул. Восточная 4-я, д. 3
1990.	г. Владивосток, ул. Вострецова, д. 1
1991.	г. Владивосток, ул. Вострецова, д. 2
1992.	г. Владивосток, ул. Вострецова, д. 3
1993.	г. Владивосток, ул. Вострецова, д. 4А
1994.	г. Владивосток, ул. Вострецова, д. 5
1995.	г. Владивосток, ул. Вострецова, д. 6
1996.	г. Владивосток, ул. Вострецова, д. 6А
1997.	г. Владивосток, ул. Вострецова, д. 6В
1998.	г. Владивосток, ул. Вострецова, д. 7
1999.	г. Владивосток, ул. Вострецова, д. 8
2000.	г. Владивосток, ул. Вострецова, д. 8А
2001.	г. Владивосток, ул. Вострецова, д. 8В
2002.	г. Владивосток, ул. Вострецова, д. 10
2003.	г. Владивосток, ул. Вострецова, д. 10Б
2004.	г. Владивосток, ул. Вострецова, д. 10В
2005.	г. Владивосток, ул. Вострецова, д. 11
2006.	г. Владивосток, ул. Вострецова, д. 12
2007.	г. Владивосток, ул. Вострецова, д. 13
2008.	г. Владивосток, ул. Вострецова, д. 15
2009.	г. Владивосток, ул. Вострецова, д. 15А
2010.	г. Владивосток, ул. Всеволода Сибирцева, д. 12
2011.	г. Владивосток, ул. Всеволода Сибирцева, д. 15
2012.	г. Владивосток, ул. Всеволода Сибирцева, д. 20
2013.	г. Владивосток, ул. Всеволода Сибирцева, д. 20А
2014.	г. Владивосток, ул. Всеволода Сибирцева, д. 22
2015.	г. Владивосток, ул. Всеволода Сибирцева, д. 24

2016.	г. Владивосток, ул. Вторая, д. 25А
2017.	г. Владивосток, ул. Вторая, д. 25Б
2018.	г. Владивосток, ул. Вторая, д. 25В
2019.	г. Владивосток, ул. Вязовая, д. 2
2020.	г. Владивосток, ул. Вязовая, д. 3
2021.	г. Владивосток, ул. Вязовая, д. 5
2022.	г. Владивосток, ул. Вязовая, д. 6
2023.	г. Владивосток, ул. Вязовая, д. 7
2024.	г. Владивосток, ул. Вязовая, д. 8
2025.	г. Владивосток, ул. Вязовая, д. 9
2026.	г. Владивосток, ул. Вязовая, д. 10
2027.	г. Владивосток, ул. Вязовая, д. 12
2028.	г. Владивосток, ул. Гагаринского, д. 2
2029.	г. Владивосток, ул. Гамарника, д. 2
2030.	г. Владивосток, ул. Гамарника, д. 4
2031.	г. Владивосток, ул. Гамарника, д. 5
2032.	г. Владивосток, ул. Гамарника, д. 5А
2033.	г. Владивосток, ул. Гамарника, д. 6
2034.	г. Владивосток, ул. Гамарника, д. 7
2035.	г. Владивосток, ул. Гамарника, д. 8
2036.	г. Владивосток, ул. Гамарника, д. 9
2037.	г. Владивосток, ул. Гамарника, д. 10
2038.	г. Владивосток, ул. Гамарника, д. 10А
2039.	г. Владивосток, ул. Гамарника, д. 10Б
2040.	г. Владивосток, ул. Гамарника, д. 11
2041.	г. Владивосток, ул. Гамарника, д. 12
2042.	г. Владивосток, ул. Гамарника, д. 12А
2043.	г. Владивосток, ул. Гамарника, д. 12Б
2044.	г. Владивосток, ул. Гамарника, д. 13
2045.	г. Владивосток, ул. Гамарника, д. 14Б
2046.	г. Владивосток, ул. Гамарника, д. 15
2047.	г. Владивосток, ул. Гамарника, д. 16
2048.	г. Владивосток, ул. Гамарника, д. 17
2049.	г. Владивосток, ул. Гамарника, д. 19
2050.	г. Владивосток, ул. Гамарника, д. 21
2051.	г. Владивосток, ул. Гамарника, д. 22
2052.	г. Владивосток, ул. Гамарника, д. 23
2053.	г. Владивосток, ул. Гамарника, д. 24
2054.	г. Владивосток, ул. Гамарника, д. 24А
2055.	г. Владивосток, ул. Гамарника, д. 24Б
2056.	г. Владивосток, ул. Гамарника, д. 24В
2057.	г. Владивосток, ул. Гамарника, д. 26
2058.	г. Владивосток, ул. Гамарника, д. 26А
2059.	г. Владивосток, ул. Героев Варяга, д. 2
2060.	г. Владивосток, ул. Героев Варяга, д. 2В
2061.	г. Владивосток, ул. Героев Варяга, д. 2 КОР 2
2062.	г. Владивосток, ул. Героев Варяга, д. 4 КОР 2
2063.	г. Владивосток, ул. Героев Варяга, д. 4
2064.	г. Владивосток, ул. Героев Варяга, д. 5
2065.	г. Владивосток, ул. Героев Варяга, д. 6
2066.	г. Владивосток, ул. Героев Варяга, д. 7
2067.	г. Владивосток, ул. Героев Варяга, д. 8
2068.	г. Владивосток, ул. Героев Варяга, д. 10
2069.	г. Владивосток, ул. Героев Варяга, д. 10А
2070.	г. Владивосток, ул. Героев Варяга, д. 11
2071.	г. Владивосток, ул. Героев-Тихоокеанцев, д. 3
2072.	г. Владивосток, ул. Героев-Тихоокеанцев, д. 16
2073.	г. Владивосток, ул. Героев-Тихоокеанцев, д. 18
2074.	г. Владивосток, ул. Героев-Тихоокеанцев, д. 20
2075.	г. Владивосток, ул. Героев-Тихоокеанцев, д. 20А
2076.	г. Владивосток, ул. Героев-Тихоокеанцев, д. 20Б
2077.	г. Владивосток, ул. Героев-Тихоокеанцев, д. 20В
2078.	г. Владивосток, ул. Героев-Тихоокеанцев, д. 20Г
2079.	г. Владивосток, ул. Героев-Тихоокеанцев, д. 22
2080.	г. Владивосток, ул. Героев-Тихоокеанцев, д. 24
2081.	г. Владивосток, ул. Героев-Тихоокеанцев, д. 24А
2082.	г. Владивосток, ул. Героев-Тихоокеанцев, д. 26
2083.	г. Владивосток, ул. Героев-Тихоокеанцев, д. 28
2084.	г. Владивосток, ул. Героев Хасана, д. 4
2085.	г. Владивосток, ул. Героев Хасана, д. 6
2086.	г. Владивосток, ул. Героев Хасана, д. 10
2087.	г. Владивосток, ул. Героев Хасана, д. 11
2088.	г. Владивосток, ул. Героев Хасана, д. 12
2089.	г. Владивосток, ул. Героев Хасана, д. 13
2090.	г. Владивосток, ул. Героев Хасана, д. 13А
2091.	г. Владивосток, ул. Героев Хасана, д. 16
2092.	г. Владивосток, ул. Героев Хасана, д. 18
2093.	г. Владивосток, ул. Героев Хасана, д. 19
2094.	г. Владивосток, ул. Героев Хасана, д. 20
2095.	г. Владивосток, ул. Героев Хасана, д. 21
2096.	г. Владивосток, ул. Героев Хасана, д. 22
2097.	г. Владивосток, ул. Героев Хасана, д. 28
2098.	г. Владивосток, ул. Героев Хасана, д. 34
2099.	г. Владивосток, ул. Главная, д. 32Д
2100.	г. Владивосток, ул. Главная, д. 37В
2101.	г. Владивосток, ул. Главная, д. 62А
2102.	г. Владивосток, ул. Главная, д. 66
2103.	г. Владивосток, ул. Глинки, д. 8А
2104.	г. Владивосток, ул. Глинки, д. 10
2105.	г. Владивосток, ул. Глинки, д. 12

2106.	г. Владивосток, ул. Глинки, д. 23
2107.	г. Владивосток, ул. Глинки, д. 27
2108.	г. Владивосток, ул. Глинки, д. 27 к.2
2109.	г. Владивосток, ул. Глинки, д. 30
2110.	г. Владивосток, ул. Гоголя, д. 29
2111.	г. Владивосток, ул. Гоголя, д. 33
2112.	г. Владивосток, ул. Горийская, д. 1
2113.	г. Владивосток, ул. Горийская, д. 6
2114.	г. Владивосток, ул. Горийская, д. 6А
2115.	г. Владивосток, ул. Горная, д. 25
2116.	г. Владивосток, ул. Горная, д. 31
2117.	г. Владивосток, ул. Горная, д. 31А
2118.	г. Владивосток, ул. Горная, д. 33
2119.	г. Владивосток, ул. Горная, д. 33А
2120.	г. Владивосток, ул. Гражданская, д. 6
2121.	г. Владивосток, ул. Гражданская, д. 11
2122.	г. Владивосток, ул. Гражданская, д. 21
2123.	г. Владивосток, ул. Гражданская, д. 23
2124.	г. Владивосток, п. Трудовое, ул. Грибоедова, д. 5
2125.	г. Владивосток, п. Трудовое, ул. Грибоедова, д. 15
2126.	г. Владивосток, п. Трудовое, ул. Грибоедова, д. 22
2127.	г. Владивосток, п. Трудовое, ул. Грибоедова, д. 24
2128.	г. Владивосток, п. Трудовое, ул. Грибоедова, д. 30
2129.	г. Владивосток, ул. Гризодубовой, д. 33
2130.	г. Владивосток, ул. Гризодубовой, д. 35
2131.	г. Владивосток, ул. Гризодубовой, д. 37
2132.	г. Владивосток, ул. Гризодубовой, д. 39
2133.	г. Владивосток, ул. Гризодубовой, д. 41
2134.	г. Владивосток, ул. Гризодубовой, д. 43
2135.	г. Владивосток, ул. Гризодубовой, д. 45
2136.	г. Владивосток, ул. Гризодубовой, д. 47
2137.	г. Владивосток, ул. Гризодубовой, д. 49
2138.	г. Владивосток, ул. Гризодубовой, д. 51
2139.	г. Владивосток, ул. Гризодубовой, д. 53
2140.	г. Владивосток, ул. Гризодубовой, д. 55
2141.	г. Владивосток, ул. Гризодубовой, д. 61
2142.	г. Владивосток, ул. Гризодубовой, д. 63
2143.	г. Владивосток, ул. Гризодубовой, д. 65
2144.	г. Владивосток, ул. Гризодубовой, д. 67
2145.	г. Владивосток, ул. Гризодубовой, д. 69
2146.	г. Владивосток, ул. Гризодубовой, д. 71
2147.	г. Владивосток, ул. Громова, д. 4
2148.	г. Владивосток, ул. Громова, д. 6
2149.	г. Владивосток, ул. Громова, д. 8
2150.	г. Владивосток, ул. Громова, д. 10
2151.	г. Владивосток, ул. Громова, д. 12
2152.	г. Владивосток, ул. Грязелечебница, д. 1
2153.	г. Владивосток, ул. Грязелечебница, д. 10
2154.	г. Владивосток, ул. Грязелечебница, д. 11 КОР 1
2155.	г. Владивосток, ул. Грязелечебница, д. 11 КОР 3
2156.	г. Владивосток, ул. Грязелечебница, д. 19
2157.	г. Владивосток, ул. Грязелечебница, д. 20
2158.	г. Владивосток, ул. Грязелечебница, д. 25
2159.	г. Владивосток, ул. Гульбиновича, д. 8 КОР 1
2160.	г. Владивосток, ул. Гульбиновича, д. 8 КОР 2
2161.	г. Владивосток, ул. Гульбиновича, д. 13
2162.	г. Владивосток, ул. Гульбиновича, д. 16
2163.	г. Владивосток, ул. Гульбиновича, д. 17
2164.	г. Владивосток, ул. Гульбиновича, д. 18
2165.	г. Владивосток, ул. Гульбиновича, д. 19
2166.	г. Владивосток, ул. Гульбиновича, д. 19А
2167.	г. Владивосток, ул. Гульбиновича, д. 19Б
2168.	г. Владивосток, ул. Гульбиновича, д. 20
2169.	г. Владивосток, ул. Гульбиновича, д. 21
2170.	г. Владивосток, ул. Гульбиновича, д. 22
2171.	г. Владивосток, ул. Гульбиновича, д. 24
2172.	г. Владивосток, ул. Гульбиновича, д. 29
2173.	г. Владивосток, ул. Гульбиновича, д. 29 КОР 1
2174.	г. Владивосток, ул. Гульбиновича, д. 29 КОР 2
2175.	г. Владивосток, ул. Гульбиновича, д. 30
2176.	г. Владивосток, ул. Гульбиновича, д. 31
2177.	г. Владивосток, ул. Давыдова, д. 4
2178.	г. Владивосток, ул. Давыдова, д. 6
2179.	г. Владивосток, ул. Давыдова, д. 6А
2180.	г. Владивосток, ул. Давыдова, д. 7
2181.	г. Владивосток, ул. Давыдова, д. 10
2182.	г. Владивосток, ул. Давыдова, д. 10А
2183.	г. Владивосток, ул. Давыдова, д. 12
2184.	г. Владивосток, ул. Давыдова, д. 14
2185.	г. Владивосток, ул. Давыдова, д. 16
2186.	г. Владивосток, ул. Давыдова, д. 18
2187.	г. Владивосток, ул. Давыдова, д. 20
2188.	г. Владивосток, ул. Давыдова, д. 20А
2189.	г. Владивосток, ул. Давыдова, д. 21
2190.	г. Владивосток, ул. Давыдова, д. 22
2191.	г. Владивосток, ул. Давыдова, д. 22А
2192.	г. Владивосток, ул. Давыдова, д. 24
2193.	г. Владивосток, ул. Давыдова, д. 28

2194.	г. Владивосток, ул. Давыдова, д. 28А
2195.	г. Владивосток, ул. Давыдова, д. 28Б
2196.	г. Владивосток, ул. Давыдова, д. 28В
2197.	г. Владивосток, ул. Давыдова, д. 29
2198.	г. Владивосток, ул. Давыдова, д. 29А
2199.	г. Владивосток, ул. Давыдова, д. 30
2200.	г. Владивосток, ул. Давыдова, д. 31А
2201.	г. Владивосток, ул. Давыдова, д. 32
2202.	г. Владивосток, ул. Давыдова, д. 33А
2203.	г. Владивосток, ул. Давыдова, д. 34
2204.	г. Владивосток, ул. Давыдова, д. 35
2205.	г. Владивосток, ул. Давыдова, д. 36
2206.	г. Владивосток, ул. Давыдова, д. 38
2207.	г. Владивосток, ул. Давыдова, д. 40
2208.	г. Владивосток, ул. Давыдова, д. 42
2209.	г. Владивосток, ул. Давыдова, д. 42А
2210.	г. Владивосток, ул. Давыдова, д. 44
2211.	г. Владивосток, ул. Давыдова, д. 44А
2212.	г. Владивосток, ул. Давыдова, д. 44Б
2213.	г. Владивосток, ул. Дальзаводская, д. 21
2214.	г. Владивосток, ул. Дальзаводская, д. 25
2215.	г. Владивосток, ул. Дальзаводская, д. 27
2216.	г. Владивосток, ул. Двенадцатая, д. 5
2217.	г. Владивосток, ул. Двенадцатая, д. 12
2218.	г. Владивосток, ул. Двенадцатая, д. 14
2219.	г. Владивосток, ул. Двенадцатая, д. 16
2220.	г. Владивосток, ул. Державина, д. 23
2221.	г. Владивосток, ул. Десантная, д. 21
2222.	г. Владивосток, ул. Днепровская, д. 1
2223.	г. Владивосток, ул. Днепровская, д. 2А
2224.	г. Владивосток, ул. Днепровская, д. 3
2225.	г. Владивосток, ул. Днепровская, д. 5
2226.	г. Владивосток, ул. Днепровская, д. 7
2227.	г. Владивосток, ул. Днепровская, д. 8
2228.	г. Владивосток, ул. Днепровская, д. 9
2229.	г. Владивосток, ул. Днепровская, д. 13
2230.	г. Владивосток, ул. Днепровская, д. 14
2231.	г. Владивосток, ул. Днепровская, д. 16
2232.	г. Владивосток, ул. Днепровская, д. 18
2233.	г. Владивосток, ул. Днепровская, д. 22
2234.	г. Владивосток, ул. Днепровская, д. 22А
2235.	г. Владивосток, ул. Днепровская, д. 24
2236.	г. Владивосток, ул. Днепровская, д. 26
2237.	г. Владивосток, ул. Днепровская, д. 30
2238.	г. Владивосток, ул. Днепровская, д. 32
2239.	г. Владивосток, ул. Днепровская, д. 34
2240.	г. Владивосток, ул. Днепровская, д. 36
2241.	г. Владивосток, ул. Днепровская, д. 38
2242.	г. Владивосток, ул. Днепровская, д. 41
2243.	г. Владивосток, ул. Днепровская, д. 43
2244.	г. Владивосток, ул. Днепровская, д. 45
2245.	г. Владивосток, ул. Днепровская, д. 51
2246.	г. Владивосток, ул. Днепровская, д. 55
2247.	г. Владивосток, ул. Днепропетровская, д. 15
2248.	г. Владивосток, ул. Днепропетровская, д. 18
2249.	г. Владивосток, ул. Добровольского, д. 5А
2250.	г. Владивосток, ул. Добровольского, д. 7А
2251.	г. Владивосток, ул. Добровольского, д. 9
2252.	г. Владивосток, ул. Добровольского, д. 11
2253.	г. Владивосток, ул. Добровольского, д. 13
2254.	г. Владивосток, ул. Добровольского, д. 15
2255.	г. Владивосток, ул. Добровольского, д. 17
2256.	г. Владивосток, ул. Добровольского, д. 19
2257.	г. Владивосток, ул. Добровольского, д. 21
2258.	г. Владивосток, ул. Добровольского, д. 23
2259.	г. Владивосток, ул. Добровольского, д. 25
2260.	г. Владивосток, ул. Добровольского, д. 27
2261.	г. Владивосток, ул. Добровольского, д. 29
2262.	г. Владивосток, ул. Добровольского, д. 31
2263.	г. Владивосток, ул. Добровольского, д. 33
2264.	г. Владивосток, ул. Добровольского, д. 35
2265.	г. Владивосток, ул. Добровольского, д. 37
2266.	г. Владивосток, ул. Добровольского, д. 39
2267.	г. Владивосток, ул. Добровольского, д. 41
2268.	г. Владивосток, ул. Добровольского, д. 43
2269.	г. Владивосток, ул. Добровольского, д. 45
2270.	г. Владивосток, ул. Добровольского, д. 47
2271.	г. Владивосток, ул. Ёлочная, д. 1
2272.	г. Владивосток, ул. Ёлочная, д. 3
2273.	г. Владивосток, ул. Енисейская, д. 1
2274.	г. Владивосток, ул. Енисейская, д. 2
2275.	г. Владивосток, ул. Енисейская, д. 3
2276.	г. Владивосток, ул. Енисейская, д. 4
2277.	г. Владивосток, ул. Енисейская, д. 5
2278.	г. Владивосток, ул. Енисейская, д. 6
2279.	г. Владивосток, ул. Енисейская, д. 7
2280.	г. Владивосток, ул. Енисейская, д. 8
2281.	г. Владивосток, ул. Енисейская, д. 9
2282.	г. Владивосток, ул. Енисейская, д. 9А
2283.	г. Владивосток, ул. Енисейская, д. 10
2284.	г. Владивосток, ул. Енисейская, д. 11
2285.	г. Владивосток, ул. Енисейская, д. 12
2286.	г. Владивосток, ул. Енисейская, д. 13

2287.	г. Владивосток, ул. Енисейская, д. 14
2288.	г. Владивосток, ул. Енисейская, д. 14А
2289.	г. Владивосток, ул. Енисейская, д. 14Б
2290.	г. Владивосток, ул. Енисейская, д. 15
2291.	г. Владивосток, ул. Енисейская, д. 16
2292.	г. Владивосток, ул. Енисейская, д. 17
2293.	г. Владивосток, ул. Енисейская, д. 18
2294.	г. Владивосток, ул. Енисейская, д. 19
2295.	г. Владивосток, ул. Енисейская, д. 20
2296.	г. Владивосток, ул. Енисейская, д. 21
2297.	г. Владивосток, ул. Енисейская, д. 22
2298.	г. Владивосток, ул. Енисейская, д. 22А
2299.	г. Владивосток, ул. Енисейская, д. 23
2300.	г. Владивосток, ул. Енисейская, д. 24
2301.	г. Владивосток, ул. Есенина, д. 72
2302.	г. Владивосток, ул. Есенина, д. 73
2303.	г. Владивосток, ул. Есенина, д. 74
2304.	г. Владивосток, ул. Есенина, д. 75
2305.	г. Владивосток, ул. Жигура, д. 2
2306.	г. Владивосток, ул. Жигура, д. 4
2307.	г. Владивосток, ул. Жигура, д. 6
2308.	г. Владивосток, ул. Жигура, д. 12
2309.	г. Владивосток, ул. Жигура, д. 12А
2310.	г. Владивосток, ул. Жигура, д. 14
2311.	г. Владивосток, ул. Жигура, д. 16
2312.	г. Владивосток, ул. Жигура, д. 18
2313.	г. Владивосток, ул. Жигура, д. 20
2314.	г. Владивосток, ул. Жигура, д. 22
2315.	г. Владивосток, ул. Жигура, д. 24
2316.	г. Владивосток, ул. Жигура, д. 26
2317.	г. Владивосток, ул. Жигура, д. 30
2318.	г. Владивосток, ул. Жигура, д. 32
2319.	г. Владивосток, ул. Жигура, д. 34
2320.	г. Владивосток, ул. Жигура, д. 40
2321.	г. Владивосток, ул. Жигура, д. 42
2322.	г. Владивосток, ул. Жигура, д. 44
2323.	г. Владивосток, ул. Жигура, д. 46
2324.	г. Владивосток, ул. Жигура, д. 48
2325.	г. Владивосток, ул. Жигура, д. 50
2326.	г. Владивосток, ул. Жигура, д. 52
2327.	г. Владивосток, ул. Жигура, д. 54
2328.	г. Владивосток, ул. Завойко, д. 2
2329.	г. Владивосток, ул. Завойко, д. 4
2330.	г. Владивосток, ул. Завойко, д. 4А
2331.	г. Владивосток, ул. Завойко, д. 6
2332.	г. Владивосток, ул. Залесная, д. 35
2333.	г. Владивосток, ул. Западная, д. 27
2334.	г. Владивосток, ул. Запорожская, д. 2
2335.	г. Владивосток, ул. Запорожская, д. 4
2336.	г. Владивосток, ул. Запорожская, д. 6
2337.	г. Владивосток, ул. Захарова, д. 5
2338.	г. Владивосток, ул. Зейская, д. 4 К 2
2339.	г. Владивосток, ул. Зейская, д. 12
2340.	г. Владивосток, ул. Зейская, д. 14
2341.	г. Владивосток, ул. Зеленый Бульвар, д. 21
2342.	г. Владивосток, ул. Зеленый Бульвар, д. 28
2343.	г. Владивосток, ул. Зеленый Бульвар, д. 30
2344.	г. Владивосток, ул. Зои Космодемьянской, д. 5
2345.	г. Владивосток, ул. Зои Космодемьянской, д. 7
2346.	г. Владивосток, ул. Зои Космодемьянской, д. 9
2347.	г. Владивосток, ул. Зои Космодемьянской, д. 10
2348.	г. Владивосток, ул. Зои Космодемьянской, д. 11
2349.	г. Владивосток, ул. Зои Космодемьянской, д. 12
2350.	г. Владивосток, ул. Зои Космодемьянской, д. 13
2351.	г. Владивосток, ул. Зои Космодемьянской, д. 13А
2352.	г. Владивосток, ул. Зои Космодемьянской, д. 14
2353.	г. Владивосток, ул. Зои Космодемьянской, д. 15
2354.	г. Владивосток, ул. Зои Космодемьянской, д. 16
2355.	г. Владивосток, ул. Зои Космодемьянской, д. 17А
2356.	г. Владивосток, ул. Зои Космодемьянской, д. 19
2357.	г. Владивосток, ул. Зои Космодемьянской, д. 21
2358.	г. Владивосток, ул. Зои Космодемьянской, д. 22
2359.	г. Владивосток, ул. Зои Космодемьянской, д. 24
2360.	г. Владивосток, ул. Зои Космодемьянской, д. 25
2361.	г. Владивосток, ул. Зои Космодемьянской, д. 26
2362.	г. Владивосток, ул. Зои Космодемьянской, д. 27
2363.	г. Владивосток, ул. Зои Космодемьянской, д. 27А
2364.	г. Владивосток, ул. Зои Космодемьянской, д. 29
2365.	г. Владивосток, ул. Зои Космодемьянской, д. 31
2366.	г. Владивосток, ул. Зои Космодемьянской, д. 32
2367.	г. Владивосток, ул. Зои Космодемьянской, д. 34
2368.	г. Владивосток, ул. Зои Космодемьянской, д. 36
2369.	г. Владивосток, ул. Зои Космодемьянской, д. 38
2370.	г. Владивосток, ул. Зои Космодемьянской, д. 40
2371.	г. Владивосток, ул. Зои Космодемьянской, д. 44
2372.	г. Владивосток, ул. Ивановская, д. 2
2373.	г. Владивосток, ул. Ивановская, д. 2А
2374.	г. Владивосток, ул. Ивановская, д. 3
2375.	г. Владивосток, ул. Ивановская, д. 4А
2376.	г. Владивосток, ул. Ивановская, д. 4/10
2377.	г. Владивосток, ул. Ивановская, д. 5
2378.	г. Владивосток, ул. Ивановская, д. 5А
2379.	г. Владивосток, ул. Ивановская, д. 5Б
2380.	г. Владивосток, ул. Ивановская, д. 5В
2381.	г. Владивосток, ул. Ивановская, д. 6/4
2382.	г. Владивосток, ул. Ивановская, д. 6А
2383.	г. Владивосток, ул. Ивановская, д. 7
2384.	г. Владивосток, ул. Ивановская, д. 15
2385.	г. Владивосток, ул. Ивановская, д. 17
2386.	г. Владивосток, ул. Ивановская, д. 19
2387.	г. Владивосток, ул. Ильичева, д. 3
2388.	г. Владивосток, ул. Ильичева, д. 4
2389.	г. Владивосток, ул. Ильичева, д. 5
2390.	г. Владивосток, ул. Ильичева, д. 8
2391.	г. Владивосток, ул. Ильичева, д. 10
2392.	г. Владивосток, ул. Ильичева, д. 11
2393.	г. Владивосток, ул. Ильичева, д. 12
2394.	г. Владивосток, ул. Ильичева, д. 14
2395.	г. Владивосток, ул. Ильичева, д. 16
2396.	г. Владивосток, ул. Ильичева, д. 20
2397.	г. Владивосток, ул. Ильичева, д. 20А
2398.	г. Владивосток, ул. Ильичева, д. 21
2399.	г. Владивосток, ул. Ильичева, д. 22
2400.	г. Владивосток, ул. Ильичева, д. 23
2401.	г. Владивосток, ул. Ильичева, д. 24
2402.	г. Владивосток, ул. Ильичева, д. 25
2403.	г. Владивосток, ул. Ильичева, д. 26
2404.	г. Владивосток, ул. Ильичева, д. 27
2405.	г. Владивосток, ул. Ильичева, д. 28
2406.	г. Владивосток, ул. Ильичева, д. 30
2407.	г. Владивосток, ул. Ильичева, д. 32
2408.	г. Владивосток, ул. Импортная, д. 16
2409.	г. Владивосток, ул. Иннокентьевская, д. 16
2410.	г. Владивосток, ул. Интернациональная, д. 51
2411.	г. Владивосток, ул. Интернациональная, д. 53
2412.	г. Владивосток, ул. Интернациональная, д. 54
2413.	г. Владивосток, ул. Интернациональная, д. 55
2414.	г. Владивосток, ул. Интернациональная, д. 57
2415.	г. Владивосток, ул. Интернациональная, д. 59
2416.	г. Владивосток, ул. Интернациональная, д. 60
2417.	г. Владивосток, ул. Интернациональная, д. 61
2418.	г. Владивосток, ул. Интернациональная, д. 62
2419.	г. Владивосток, ул. Интернациональная, д. 63
2420.	г. Владивосток, ул. Интернациональная, д. 64
2421.	г. Владивосток, ул. Интернациональная, д. 65
2422.	г. Владивосток, ул. Интернациональная, д. 69
2423.	г. Владивосток, ул. Интернациональная, д. 71
2424.	г. Владивосток, ул. Иртышская, д. 2
2425.	г. Владивосток, ул. Иртышская, д. 4
2426.	г. Владивосток, ул. Иртышская, д. 4А
2427.	г. Владивосток, ул. Иртышская, д. 18
2428.	г. Владивосток, ул. Иртышская, д. 20
2429.	г. Владивосток, ул. Иртышская, д. 22
2430.	г. Владивосток, ул. Иртышская, д. 24
2431.	г. Владивосток, ул. Иртышская, д. 26
2432.	г. Владивосток, ул. Иртышская, д. 26А
2433.	г. Владивосток, ул. Иртышская, д. 28
2434.	г. Владивосток, ул. Иртышская, д. 28А
2435.	г. Владивосток, ул. Иртышская, д. 30
2436.	г. Владивосток, ул. Иртышская, д. 30А
2437.	г. Владивосток, ул. Иртышская, д. 32
2438.	г. Владивосток, ул. Иртышская, д. 32А
2439.	г. Владивосток, ул. Иртышская, д. 32 КОР 2
2440.	г. Владивосток, ул. Иртышская, д. 32 КОР 3
2441.	г. Владивосток, ул. Иртышская, д. 32 КОР 4
2442.	г. Владивосток, ул. Иртышская, д. 34
2443.	г. Владивосток, ул. Иртышская, д. 36
2444.	г. Владивосток, ул. Иртышская, д. 36А
2445.	г. Владивосток, ул. Иртышская, д. 38
2446.	г. Владивосток, ул. Иртышская, д. 40
2447.	г. Владивосток, ул. Иртышская, д. 40 КОР 2
2448.	г. Владивосток, ул. Иртышская, д. 42
2449.	г. Владивосток, ул. Иртышская, д. 48
2450.	г. Владивосток, ул. Иртышская, д. 50
2451.	г. Владивосток, п. Трудовое, ул. Карла Маркса, д. 39
2452.	г. Владивосток, ул. Казанская, д. 1
2453.	г. Владивосток, ул. Казанская, д. 5
2454.	г. Владивосток, ул. Казанская, д. 7
2455.	г. Владивосток, ул. Калинина, д. 1
2456.	г. Владивосток, ул. Калинина, д. 3
2457.	г. Владивосток, ул. Калинина, д. 7
2458.	г. Владивосток, ул. Калинина, д. 11А/1
2459.	г. Владивосток, ул. Калинина, д. 11А/2
2460.	г. Владивосток, ул. Калинина, д. 11А/3
2461.	г. Владивосток, ул. Калинина, д. 19
2462.	г. Владивосток, ул. Калинина, д. 21
2463.	г. Владивосток, ул. Калинина, д. 23
2464.	г. Владивосток, ул. Калинина, д. 25
2465.	г. Владивосток, ул. Калинина, д. 27
2466.	г. Владивосток, ул. Калинина, д. 28
2467.	г. Владивосток, ул. Калинина, д. 28А
2468.	г. Владивосток, ул. Калинина, д. 29
2469.	г. Владивосток, ул. Калинина, д. 29А
2470.	г. Владивосток, ул. Калинина, д. 31
2471.	г. Владивосток, ул. Калинина, д. 33
2472.	г. Владивосток, ул. Калинина, д. 35
2473.	г. Владивосток, ул. Калинина, д. 39
2474.	г. Владивосток, ул. Калинина, д. 41
2475.	г. Владивосток, ул. Калинина, д. 43
2476.	г. Владивосток, ул. Калинина, д. 43А
2477.	г. Владивосток, ул. Калинина, д. 45
2478.	г. Владивосток, ул. Калинина, д. 45А
2479.	г. Владивосток, ул. Калинина, д. 47
2480.	г. Владивосток, ул. Калинина, д. 47А
2481.	г. Владивосток, ул. Калинина, д. 49
2482.	г. Владивосток, ул. Калинина, д. 51
2483.	г. Владивосток, ул. Калинина, д. 51А
2484.	г. Владивосток, ул. Калинина, д. 57
2485.	г. Владивосток, ул. Калинина, д. 80
2486.	г. Владивосток, ул. Калинина, д. 82
2487.	г. Владивосток, ул. Калинина, д. 84
2488.	г. Владивосток, ул. Калинина, д. 89
2489.	г. Владивосток, ул. Калинина, д. 91
2490.	г. Владивосток, ул. Калинина, д. 105
2491.	г. Владивосток, ул. Калинина, д. 105А
2492.	г. Владивосток, ул. Калинина, д. 107
2493.	г. Владивосток, ул. Калинина, д. 109
2494.	г. Владивосток, ул. Калинина, д. 111
2495.	г. Владивосток, ул. Калинина, д. 113
2496.	г. Владивосток, ул. Калинина, д. 115
2497.	г. Владивосток, ул. Калинина, д. 115А
2498.	г. Владивосток, ул. Калинина, д. 140
2499.	г. Владивосток, ул. Калинина, д. 144
2500.	г. Владивосток, ул. Калинина, д. 148
2501.	г. Владивосток, ул. Калинина, д. 149
2502.	г. Владивосток, ул. Калинина, д. 150
2503.	г. Владивосток, ул. Калинина, д. 158
2504.	г. Владивосток, ул. Калинина, д. 162
2505.	г. Владивосток, ул. Калинина, д. 165
2506.	г. Владивосток, ул. Калинина, д. 173
2507.	г. Владивосток, ул. Калинина, д. 177
2508.	г. Владивосток, ул. Калинина, д. 201
2509.	г. Владивосток, ул. Калинина, д. 203
2510.	г. Владивосток, ул. Калинина, д. 206
2511.	г. Владивосток, ул. Калинина, д. 210
2512.	г. Владивосток, ул. Калинина, д. 214
2513.	г. Владивосток, ул. Калинина, д. 217
2514.	г. Владивосток, ул. Калинина, д. 218
2515.	г. Владивосток, ул. Калинина, д. 219
2516.	г. Владивосток, ул. Калинина, д. 220
2517.	г. Владивосток, ул. Калинина, д. 221
2518.	г. Владивосток, ул. Калинина, д. 222
2519.	г. Владивосток, ул. Калинина, д. 225А
2520.	г. Владивосток, ул. Калинина, д. 229
2521.	г. Владивосток, ул. Калинина, д. 231
2522.	г. Владивосток, ул. Калинина, д. 253
2523.	г. Владивосток, ул. Калинина, д. 255
2524.	г. Владивосток, ул. Калинина, д. 257
2525.	г. Владивосток, ул. Калинина, д. 271
2526.	г. Владивосток, ул. Калинина, д. 279
2527.	г. Владивосток, ул. Калинина, д. 279А
2528.	г. Владивосток, ул. Калинина, д. 281
2529.	г. Владивосток, ул. Калинина, д. 283
2530.	г. Владивосток, ул. Калинина, д. 285
2531.	г. Владивосток, ул. Калинина, д. 287
2532.	г. Владивосток, ул. Калинина, д. 295
2533.	г. Владивосток, ул. Камская, д. 1Б
2534.	г. Владивосток, ул. Камская, д. 3
2535.	г. Владивосток, ул. Камская, д. 5
2536.	г. Владивосток, ул. Камская, д. 5А
2537.	г. Владивосток, ул. Капитана Шефнера, д. 19
2538.	г. Владивосток, ул. Каплунова, д. 1
2539.	г. Владивосток, ул. Каплунова, д. 3
2540.	г. Владивосток, ул. Каплунова, д. 5
2541.	г. Владивосток, ул. Каплунова, д. 6
2542.	г. Владивосток, ул. Каплунова, д. 8
2543.	г. Владивосток, ул. Каплунова, д. 10
2544.	г. Владивосток, ул. Каплунова, д. 13
2545.	г. Владивосток, ул. Каплунова, д. 15
2546.	г. Владивосток, ул. Каплунова, д. 17
2547.	г. Владивосток, ул. Каплунова, д. 23
2548.	г. Владивосток, ул. Карбышева, д. 6
2549.	г. Владивосток, ул. Карбышева, д. 12
2550.	г. Владивосток, ул. Карбышева, д. 14
2551.	г. Владивосток, ул. Карбышева, д. 16
2552.	г. Владивосток, ул. Карбышева, д. 18
2553.	г. Владивосток, ул. Карбышева, д. 20
2554.	г. Владивосток, ул. Карбышева, д. 22
2555.	г. Владивосток, ул. Карбышева, д. 22А
2556.	г. Владивосток, ул. Карбышева, д. 24
2557.	г. Владивосток, ул. Карбышева, д. 26
2558.	г. Владивосток, ул. Карбышева, д. 28
2559.	г. Владивосток, ул. Карбышева, д. 30
2560.	г. Владивосток, ул. Карбышева, д. 34
2561.	г. Владивосток, ул. Карбышева, д. 36
2562.	г. Владивосток, ул. Карбышева, д. 38
2563.	г. Владивосток, ул. Карбышева, д. 40
2564.	г. Владивосток, ул. Карбышева, д. 42
2565.	г. Владивосток, ул. Карбышева, д. 44
2566.	г. Владивосток, ул. Карбышева, д. 46
2567.	г. Владивосток, ул. Карбышева, д. 46А
2568.	г. Владивосток, ул. Карбышева, д. 48
2569.	г. Владивосток, ул. Карбышева, д. 50
2570.	г. Владивосток, ул. Карбышева, д. 50/1
2571.	г. Владивосток, ул. Карбышева, д. 50/2
2572.	г. Владивосток, ул. Карбышева, д. 52
2573.	г. Владивосток, ул. Карбышева, д. 54
2574.	г. Владивосток, ул. Карла Либкнехта, д. 4
2575.	г. Владивосток, ул. Карла Либкнехта, д. 7
2576.	г. Владивосток, ул. Карла Либкнехта, д. 10
2577.	г. Владивосток, ул. Карла Либкнехта, д. 10А
2578.	г. Владивосток, ул. Карла Либкнехта, д. 14
2579.	г. Владивосток, ул. Карьерная, д. 11
2580.	г. Владивосток, ул. Карьерная, д. 13
2581.	г. Владивосток, ул. Карьерная, д. 20
2582.	г. Владивосток, ул. Карьерная, д. 22
2583.	г. Владивосток, ул. Карьерная, д. 24
2584.	г. Владивосток, ул. Карьерная, д. 26
2585.	г. Владивосток, ул. Карьерная, д. 28
2586.	г. Владивосток, ул. Карьерная, д. 30
2587.	г. Владивосток, ул. Карякинская, д. 29
2588.	г. Владивосток, ул. Карякинская, д. 33
2589.	г. Владивосток, ул. Катерная, д. 5А
2590.	г. Владивосток, ул. Катерная, д. 7А
2591.	г. Владивосток, ул. Катерная, д. 13
2592.	г. Владивосток, ул. Катерная, д. 16
2593.	г. Владивосток, ул. Каштановая, д. 11
2594.	г. Владивосток, ул. Каштановая, д. 13
2595.	г. Владивосток, ул. Каштановая, д. 15
2596.	г. Владивосток, ул. Керченская, д. 7
2597.	г. Владивосток, ул. Керченская, д. 9
2598.	г. Владивосток, ул. Керченская, д. 9А
2599.	г. Владивосток, ул. Киевская, д. 2
2600.	г. Владивосток, ул. Киевская, д. 4
2601.	г. Владивосток, ул. Киевская, д. 10
2602.	г. Владивосток, ул. Киевская, д. 12
2603.	г. Владивосток, ул. Киевская, д. 14
2604.	г. Владивосток, ул. Киевская, д. 20
2605.	г. Владивосток, ул. Кизлярская, д. 7
2606.	г. Владивосток, ул. Кипарисовая, д. 2
2607.	г. Владивосток, ул. Кипарисовая, д. 2А
2608.	г. Владивосток, ул. Кипарисовая, д. 4
2609.	г. Владивосток, ул. Кипарисовая, д. 6
2610.	г. Владивосток, ул. Кипарисовая, д. 14
2611.	г. Владивосток, ул. Кипарисовая, д. 16
2612.	г. Владивосток, ул. Кипарисовая, д. 18
2613.	г. Владивосток, ул. Кипарисовая, д. 20
2614.	г. Владивосток, ул. Кипарисовая, д. 22
2615.	г. Владивосток, ул. Кипарисовая, д. 24
2616.	г. Владивосток, ул. Кипарисовая, д. 28
2617.	г. Владивосток, ул. Кипарисовая, д. 30
2618.	г. Владивосток, ул. Кипарисовая, д. 32
2619.	г. Владивосток, ул. Кирова, д. 2
2620.	г. Владивосток, ул. Кирова, д. 4
2621.	г. Владивосток, ул. Кирова, д. 5
2622.	г. Владивосток, ул. Кирова, д. 6
2623.	г. Владивосток, ул. Кирова, д. 7
2624.	г. Владивосток, ул. Кирова, д. 8
2625.	г. Владивосток, ул. Кирова, д. 9
2626.	г. Владивосток, ул. Кирова, д. 10
2627.	г. Владивосток, ул. Кирова, д. 10А
2628.	г. Владивосток, ул. Кирова, д. 11
2629.	г. Владивосток, ул. Кирова, д. 12
2630.	г. Владивосток, ул. Кирова, д. 13
2631.	г. Владивосток, ул. Кирова, д. 14
2632.	г. Владивосток, ул. Кирова, д. 14 КОР 1
2633.	г. Владивосток, ул. Кирова, д. 14 КОР 2
2634.	г. Владивосток, ул. Кирова, д. 15
2635.	г. Владивосток, ул. Кирова, д. 15А
2636.	г. Владивосток, ул. Кирова, д. 16
2637.	г. Владивосток, ул. Кирова, д. 16А
2638.	г. Владивосток, ул. Кирова, д. 17
2639.	г. Владивосток, ул. Кирова, д. 18

2640.	г. Владивосток, ул. Кирова, д. 19 КОР 1
2641.	г. Владивосток, ул. Кирова, д. 19 КОР 2
2642.	г. Владивосток, ул. Кирова, д. 20
2643.	г. Владивосток, ул. Кирова, д. 20А
2644.	г. Владивосток, ул. Кирова, д. 21 КОР 1
2645.	г. Владивосток, ул. Кирова, д. 21 КОР 2
2646.	г. Владивосток, ул. Кирова, д. 22
2647.	г. Владивосток, ул. Кирова, д. 22А
2648.	г. Владивосток, ул. Кирова, д. 24
2649.	г. Владивосток, ул. Кирова, д. 24А
2650.	г. Владивосток, ул. Кирова, д. 25
2651.	г. Владивосток, ул. Кирова, д. 25А
2652.	г. Владивосток, ул. Кирова, д. 25Б
2653.	г. Владивосток, ул. Кирова, д. 25Г
2654.	г. Владивосток, ул. Кирова, д. 25Д
2655.	г. Владивосток, ул. Кирова, д. 25Е
2656.	г. Владивосток, ул. Кирова, д. 26
2657.	г. Владивосток, ул. Кирова, д. 27
2658.	г. Владивосток, ул. Кирова, д. 28
2659.	г. Владивосток, ул. Кирова, д. 29
2660.	г. Владивосток, ул. Кирова, д. 30
2661.	г. Владивосток, ул. Кирова, д. 31
2662.	г. Владивосток, ул. Кирова, д. 32
2663.	г. Владивосток, ул. Кирова, д. 34
2664.	г. Владивосток, ул. Кирова, д. 36
2665.	г. Владивосток, ул. Кирова, д. 38
2666.	г. Владивосток, ул. Кирова, д. 40
2667.	г. Владивосток, ул. Кирова, д. 42
2668.	г. Владивосток, ул. Кирова, д. 44
2669.	г. Владивосток, ул. Кирова, д. 44А
2670.	г. Владивосток, ул. Кирова, д. 45
2671.	г. Владивосток, ул. Кирова, д. 48
2672.	г. Владивосток, ул. Кирова, д. 49
2673.	г. Владивосток, ул. Кирова, д. 50
2674.	г. Владивосток, ул. Кирова, д. 52
2675.	г. Владивосток, ул. Кирова, д. 54
2676.	г. Владивосток, ул. Кирова, д. 56А
2677.	г. Владивосток, ул. Кирова, д. 62
2678.	г. Владивосток, ул. Кирова, д. 64
2679.	г. Владивосток, ул. Кирова, д. 68
2680.	г. Владивосток, ул. Кирова, д. 70
2681.	г. Владивосток, ул. Кирова, д. 93А
2682.	г. Владивосток, ул. Кирова, д. 101
2683.	г. Владивосток, ул. Кирова, д. 103
2684.	г. Владивосток, ул. Кирова, д. 104
2685.	г. Владивосток, ул. Кирова, д. 105
2686.	г. Владивосток, ул. Кирова, д. 112
2687.	г. Владивосток, ул. Кирова, д. 116
2688.	г. Владивосток, п. Трудовое, ул. Клубная, д. 2
2689.	г. Владивосток, п. Трудовое, ул. Клубная, д. 4
2690.	г. Владивосток, п. Трудовое, ул. Клубная, д. 6
2691.	г. Владивосток, п. Трудовое, ул. Клубная, д. 7
2692.	г. Владивосток, ул. Ключевая, д. 5
2693.	г. Владивосток, ул. Ковальчука, д. 3
2694.	г. Владивосток, ул. Колесника, д. 4
2695.	г. Владивосток, ул. Колесника, д. 5
2696.	г. Владивосток, ул. Колесника, д. 5А
2697.	г. Владивосток, ул. Колесника, д. 6
2698.	г. Владивосток, ул. Колесника, д. 7
2699.	г. Владивосток, ул. Колесника, д. 7А
2700.	г. Владивосток, ул. Колесника, д. 9
2701.	г. Владивосток, ул. Комитетская, д. 7
2702.	г. Владивосток, ул. Коммунаров, д. 14
2703.	г. Владивосток, ул. Коммунаров, д. 23
2704.	г. Владивосток, ул. Коммунаров, д. 25
2705.	г. Владивосток, ул. Коммунаров, д. 27
2706.	г. Владивосток, ул. Коммунаров, д. 29
2707.	г. Владивосток, ул. Коммунаров, д. 32
2708.	г. Владивосток, ул. Коммунаров, д. 32А
2709.	г. Владивосток, ул. Коммунаров, д. 35
2710.	г. Владивосток, ул. Коммунаров, д. 36
2711.	г. Владивосток, ул. Коммунаров, д. 39А
2712.	г. Владивосток, ул. Коммунаров, д. 41А
2713.	г. Владивосток, ул. Коммунаров, д. 41Б
2714.	г. Владивосток, ул. Коммунаров, д. 43
2715.	г. Владивосток, ул. Коммуны, д. 1
2716.	г. Владивосток, ул. Коммуны, д. 2
2717.	г. Владивосток, ул. Коммуны, д. 6
2718.	г. Владивосток, ул. Комсомольская, д. 2
2719.	г. Владивосток, ул. Комсомольская, д. 7
2720.	г. Владивосток, ул. Комсомольская, д. 25Б
2721.	г. Владивосток, ул. Комсомольская, д. 27А
2722.	г. Владивосток, ул. Комсомольская, д. 27В
2723.	г. Владивосток, ул. Комсомольская, д. 27Д
2724.	г. Владивосток, ул. Комсомольская, д. 29
2725.	г. Владивосток, ул. КОРнилова, д. 1
2726.	г. Владивосток, ул. КОРнилова, д. 3
2727.	г. Владивосток, ул. КОРнилова, д. 5
2728.	г. Владивосток, ул. КОРнилова, д. 8
2729.	г. Владивосток, ул. КОРнилова, д. 9
2730.	г. Владивосток, ул. КОРнилова, д. 10
2731.	г. Владивосток, ул. КОРнилова, д. 11
2732.	г. Владивосток, ул. КОРнилова, д. 12
2733.	г. Владивосток, ул. КОРнилова, д. 14
2734.	г. Владивосток, ул. КОРнилова, д. 15
2735.	г. Владивосток, ул. КОРнилова, д. 17
2736.	г. Владивосток, ул. КОРнилова, д. 19
2737.	г. Владивосток, ул. КОРнилова, д. 21
2738.	г. Владивосток, ул. КОРнилова, д. 23
2739.	г. Владивосток, ул. Космонавтов, д. 1
2740.	г. Владивосток, ул. Космонавтов, д. 3
2741.	г. Владивосток, ул. Космонавтов, д. 5
2742.	г. Владивосток, ул. Космонавтов, д. 9
2743.	г. Владивосток, ул. Космонавтов, д. 11
2744.	г. Владивосток, ул. Космонавтов, д. 13
2745.	г. Владивосток, ул. Космонавтов, д. 17
2746.	г. Владивосток, ул. Космонавтов, д. 19
2747.	г. Владивосток, ул. Космонавтов, д. 21
2748.	г. Владивосток, ул. Космонавтов, д. 23
2749.	г. Владивосток, ул. Космонавтов, д. 25
2750.	г. Владивосток, ул. Космонавтов, д. 27
2751.	г. Владивосток, ул. Котельникова, д. 2
2752.	г. Владивосток, ул. Котельникова, д. 4
2753.	г. Владивосток, ул. Котельникова, д. 6
2754.	г. Владивосток, ул. Котельникова, д. 7
2755.	г. Владивосток, ул. Котельникова, д. 8
2756.	г. Владивосток, ул. Котельникова, д. 10
2757.	г. Владивосток, ул. Котельникова, д. 12
2758.	г. Владивосток, ул. Котельникова, д. 15
2759.	г. Владивосток, ул. Котельникова, д. 16
2760.	г. Владивосток, ул. Котельникова, д. 17
2761.	г. Владивосток, ул. Котельникова, д. 18
2762.	г. Владивосток, ул. Котельникова, д. 20
2763.	г. Владивосток, ул. Котельникова, д. 22
2764.	г. Владивосток, ул. Котельникова, д. 26
2765.	г. Владивосток, ул. Котельникова, д. 28
2766.	г. Владивосток, ул. Котельникова, д. 30
2767.	г. Владивосток, ул. Краева, д. 3
2768.	г. Владивосток, ул. Краева, д. 6
2769.	г. Владивосток, ул. Краева, д. 7
2770.	г. Владивосток, ул. Краева, д. 8
2771.	г. Владивосток, ул. Круговая 2-я, д. 12
2772.	г. Владивосток, ул. Круговая 2-я, д. 14
2773.	г. Владивосток, ул. Крыгина, д. 1
2774.	г. Владивосток, ул. Крыгина, д. 5
2775.	г. Владивосток, ул. Крыгина, д. 6
2776.	г. Владивосток, ул. Крыгина, д. 15
2777.	г. Владивосток, ул. Крыгина, д. 16
2778.	г. Владивосток, ул. Крыгина, д. 17
2779.	г. Владивосток, ул. Крыгина, д. 17А
2780.	г. Владивосток, ул. Крыгина, д. 28
2781.	г. Владивосток, ул. Крыгина, д. 30
2782.	г. Владивосток, ул. Крыгина, д. 34
2783.	г. Владивосток, ул. Крыгина, д. 36
2784.	г. Владивосток, ул. Крыгина, д. 40
2785.	г. Владивосток, ул. Крыгина, д. 42
2786.	г. Владивосток, ул. Крыгина, д. 42А
2787.	г. Владивосток, ул. Крыгина, д. 51
2788.	г. Владивосток, ул. Крыгина, д. 51А
2789.	г. Владивосток, ул. Крыгина, д. 51Б
2790.	г. Владивосток, ул. Крыгина, д. 53
2791.	г. Владивосток, ул. Крыгина, д. 53А
2792.	г. Владивосток, ул. Крыгина, д. 55
2793.	г. Владивосток, ул. Крыгина, д. 74
2794.	г. Владивосток, ул. Крыгина, д. 76
2795.	г. Владивосток, ул. Крыгина, д. 78
2796.	г. Владивосток, ул. Крыгина, д. 80
2797.	г. Владивосток, ул. Крыгина, д. 82
2798.	г. Владивосток, ул. Крыгина, д. 84
2799.	г. Владивосток, ул. Крыгина, д. 86В
2800.	г. Владивосток, ул. Крыгина, д. 94
2801.	г. Владивосток, ул. Крыгина, д. 105
2802.	г. Владивосток, п. Трудовое, ул. Курчатова, д. 33
2803.	г. Владивосток, п. Трудовое, ул. Курчатова, д. 35
2804.	г. Владивосток, п. Трудовое, ул. Курчатова, д. 44
2805.	г. Владивосток, ул. Кутузова, д. 3
2806.	г. Владивосток, ул. Кутузова, д. 3А
2807.	г. Владивосток, ул. Кутузова, д. 4
2808.	г. Владивосток, ул. Кутузова, д. 5
2809.	г. Владивосток, ул. Кутузова, д. 5А
2810.	г. Владивосток, ул. Кутузова, д. 5Б
2811.	г. Владивосток, ул. Кутузова, д. 5В
2812.	г. Владивосток, ул. Кутузова, д. 6
2813.	г. Владивосток, ул. Кутузова, д. 7
2814.	г. Владивосток, ул. Кутузова, д. 8
2815.	г. Владивосток, ул. Кутузова, д. 8А
2816.	г. Владивосток, ул. Кутузова, д. 8Б
2817.	г. Владивосток, ул. Кутузова, д. 8В
2818.	г. Владивосток, ул. Ладыгина, д. 2
2819.	г. Владивосток, ул. Ладыгина, д. 2Д
2820.	г. Владивосток, ул. Ладыгина, д. 4
2821.	г. Владивосток, ул. Ладыгина, д. 5
2822.	г. Владивосток, ул. Ладыгина, д. 9
2823.	г. Владивосток, ул. Ладыгина, д. 9/1
2824.	г. Владивосток, ул. Ладыгина, д. 11
2825.	г. Владивосток, ул. Ладыгина, д. 13
2826.	г. Владивосток, ул. Ладыгина, д. 15
2827.	г. Владивосток, ул. Ладыгина, д. 17
2828.	г. Владивосток, ул. Ладыгина, д. 19
2829.	г. Владивосток, ул. Лазо, д. 6
2830.	г. Владивосток, ул. Лазо, д. 12
2831.	г. Владивосток, ул. Лазо, д. 18
2832.	г. Владивосток, ул. Лазо, д. 24
2833.	г. Владивосток, ул. Леонова, д. 20А
2834.	г. Владивосток, ул. Леонова, д. 20Б
2835.	г. Владивосток, ул. Леонова, д. 20В
2836.	г. Владивосток, ул. Леонова, д. 21
2837.	г. Владивосток, ул. Леонова, д. 21А
2838.	г. Владивосток, ул. Леонова, д. 22А
2839.	г. Владивосток, ул. Леонова, д. 25
2840.	г. Владивосток, ул. Леонова, д. 27
2841.	г. Владивосток, ул. Леонова, д. 31
2842.	г. Владивосток, ул. Леонова, д. 33
2843.	г. Владивосток, ул. Леонова, д. 64
2844.	г. Владивосток, ул. Леонова, д. 66
2845.	г. Владивосток, ул. Леонова, д. 70
2846.	г. Владивосток, ул. Леонова, д. 79
2847.	г. Владивосток, п. Трудовое, ул. Лермонтова, д. 10
2848.	г. Владивосток, п. Трудовое, ул. Лермонтова, д. 10А
2849.	г. Владивосток, п. Трудовое, ул. Лермонтова, д. 12
2850.	г. Владивосток, п. Трудовое, ул. Лермонтова, д. 14
2851.	г. Владивосток, п. Трудовое, ул. Лермонтова, д. 17
2852.	г. Владивосток, п. Трудовое, ул. Лермонтова, д. 19
2853.	г. Владивосток, п. Трудовое, ул. Лермонтова, д. 22
2854.	г. Владивосток, п. Трудовое, ул. Лермонтова, д. 24
2855.	г. Владивосток, п. Трудовое, ул. Лермонтова, д. 26
2856.	г. Владивосток, п. Трудовое, ул. Лермонтова, д. 27
2857.	г. Владивосток, п. Трудовое, ул. Лермонтова, д. 28
2858.	г. Владивосток, п. Трудовое, ул. Лермонтова, д. 29
2859.	г. Владивосток, п. Трудовое, ул. Лермонтова, д. 33
2860.	г. Владивосток, п. Трудовое, ул. Лермонтова, д. 34
2861.	г. Владивосток, п. Трудовое, ул. Лермонтова, д. 35
2862.	г. Владивосток, п. Трудовое, ул. Лермонтова, д. 37
2863.	г. Владивосток, п. Трудовое, ул. Лермонтова, д. 57
2864.	г. Владивосток, п. Трудовое, ул. Лермонтова, д. 58
2865.	г. Владивосток, п. Трудовое, ул. Лермонтова, д. 60
2866.	г. Владивосток, п. Трудовое, ул. Лермонтова, д. 62
2867.	г. Владивосток, п. Трудовое, ул. Лермонтова, д. 64
2868.	г. Владивосток, п. Трудовое, ул. Лермонтова, д. 64А
2869.	г. Владивосток, п. Трудовое, ул. Лермонтова, д. 67
2870.	г. Владивосток, п. Трудовое, ул. Лермонтова, д. 68
2871.	г. Владивосток, п. Трудовое, ул. Лермонтова, д. 68А
2872.	г. Владивосток, п. Трудовое, ул. Лермонтова, д. 68Б
2873.	г. Владивосток, п. Трудовое, ул. Лермонтова, д. 69
2874.	г. Владивосток, п. Трудовое, ул. Лермонтова, д. 70
2875.	г. Владивосток, п. Трудовое, ул. Лермонтова, д. 71
2876.	г. Владивосток, п. Трудовое, ул. Лермонтова, д. 75/1
2877.	г. Владивосток, п. Трудовое, ул. Лермонтова, д. 77
2878.	г. Владивосток, п. Трудовое, ул. Лермонтова, д. 77/1
2879.	г. Владивосток, п. Трудовое, ул. Лермонтова, д. 79
2880.	г. Владивосток, п. Трудовое, ул. Лермонтова, д. 79/1
2881.	г. Владивосток, п. Трудовое, ул. Лермонтова, д. 79/2
2882.	г. Владивосток, п. Трудовое, ул. Лермонтова, д. 79/3
2883.	г. Владивосток, п. Трудовое, ул. Лермонтова, д. 79А
2884.	г. Владивосток, п. Трудовое, ул. Лермонтова, д. 81
2885.	г. Владивосток, п. Трудовое, ул. Лермонтова, д. 83
2886.	г. Владивосток, п. Трудовое, ул. Лермонтова, д. 85
2887.	г. Владивосток, п. Трудовое, ул. Лермонтова, д. 85/1
2888.	г. Владивосток, п. Трудовое, ул. Лермонтова, д. 85/2
2889.	г. Владивосток, п. Трудовое, ул. Лермонтова, д. 91
2890.	г. Владивосток, п. Трудовое, ул. Лермонтова, д. 93
2891.	г. Владивосток, п. Трудовое, ул. Лермонтова, д. 95
2892.	г. Владивосток, п. Трудовое, ул. Лермонтова, д. 97
2893.	г. Владивосток, п. Трудовое, ул. Лермонтова, д. 99
2894.	г. Владивосток, п. Трудовое, ул. Лиманная, д. 9
2895.	г. Владивосток, п. Трудовое, ул. Лиманная, д. 54
2896.	г. Владивосток, п. Трудовое, ул. Лиманная, д. 106
2897.	г. Владивосток, ул. Линейная 2-я, д. 21
2898.	г. Владивосток, ул. Липовая, д. 2
2899.	г. Владивосток, ул. Луговая, д. 21
2900.	г. Владивосток, ул. Луговая, д. 35
2901.	г. Владивосток, ул. Луговая, д. 37
2902.	г. Владивосток, ул. Луговая, д. 39
2903.	г. Владивосток, ул. Луговая, д. 41
2904.	г. Владивосток, ул. Луговая, д. 43
2905.	г. Владивосток, ул. Луговая, д. 45
2906.	г. Владивосток, ул. Луговая, д. 45/1
2907.	г. Владивосток, ул. Луговая, д. 45/2
2908.	г. Владивосток, ул. Луговая, д. 47
2909.	г. Владивосток, ул. Луговая, д. 49
2910.	г. Владивосток, ул. Луговая, д. 50
2911.	г. Владивосток, ул. Луговая, д. 50А
2912.	г. Владивосток, ул. Луговая, д. 51
2913.	г. Владивосток, ул. Луговая, д. 53
2914.	г. Владивосток, ул. Луговая, д. 56
2915.	г. Владивосток, ул. Луговая, д. 57А
2916.	г. Владивосток, ул. Луговая, д. 57Б
2917.	г. Владивосток, ул. Луговая, д. 58
2918.	г. Владивосток, ул. Луговая, д. 59
2919.	г. Владивосток, ул. Луговая, д. 59А
2920.	г. Владивосток, ул. Луговая, д. 59Б
2921.	г. Владивосток, ул. Луговая, д. 60
2922.	г. Владивосток, ул. Луговая, д. 62
2923.	г. Владивосток, ул. Луговая, д. 62А
2924.	г. Владивосток, ул. Луговая, д. 63
2925.	г. Владивосток, ул. Луговая, д. 64
2926.	г. Владивосток, ул. Луговая, д. 65
2927.	г. Владивосток, ул. Луговая, д. 66
2928.	г. Владивосток, ул. Луговая, д. 68
2929.	г. Владивосток, ул. Луговая, д. 69
2930.	г. Владивосток, ул. Луговая, д. 70
2931.	г. Владивосток, ул. Луговая, д. 71
2932.	г. Владивосток, ул. Луговая, д. 71А
2933.	г. Владивосток, ул. Луговая, д. 72
2934.	г. Владивосток, ул. Луговая, д. 74
2935.	г. Владивосток, ул. Луговая, д. 75
2936.	г. Владивосток, ул. Луговая, д. 75А
2937.	г. Владивосток, ул. Луговая, д. 76
2938.	г. Владивосток, ул. Луговая, д. 77
2939.	г. Владивосток, ул. Луговая, д. 77А
2940.	г. Владивосток, ул. Луговая, д. 78
2941.	г. Владивосток, ул. Луговая, д. 79
2942.	г. Владивосток, ул. Луговая, д. 81
2943.	г. Владивосток, ул. Луговая, д. 81А
2944.	г. Владивосток, ул. Луговая, д. 83
2945.	г. Владивосток, ул. Луговая, д. 83А
2946.	г. Владивосток, ул. Луговая, д. 83Б
2947.	г. Владивосток, ул. Луговая, д. 83В
2948.	г. Владивосток, ул. Луговая, д. 85
2949.	г. Владивосток, ул. Луговая, д. 85А
2950.	г. Владивосток, ул. Луцкого, д. 16
2951.	г. Владивосток, ул. Лянчихинская, д. 1
2952.	г. Владивосток, ул. Магнитогорская, д. 3
2953.	г. Владивосток, ул. Магнитогорская, д. 7
2954.	г. Владивосток, ул. Магнитогорская, д. 9
2955.	г. Владивосток, ул. Магнитогорская, д. 10
2956.	г. Владивосток, ул. Магнитогорская, д. 11
2957.	г. Владивосток, ул. Магнитогорская, д. 13
2958.	г. Владивосток, ул. Магнитогорская, д. 16
2959.	г. Владивосток, ул. Магнитогорская, д. 18
2960.	г. Владивосток, ул. Магнитогорская, д. 20
2961.	г. Владивосток, ул. Магнитогорская, д. 22
2962.	г. Владивосток, ул. Магнитогорская, д. 24
2963.	г. Владивосток, ул. Магнитогорская, д. 26
2964.	г. Владивосток, ул. Магнитогорская, д. 28
2965.	г. Владивосток, ул. Майора Филипова, д. 5
2966.	г. Владивосток, ул. Майора Филипова, д. 7
2967.	г. Владивосток, ул. Майора Филипова, д. 14
2968.	г. Владивосток, ул. Майора Филипова, д. 16
2969.	г. Владивосток, ул. Маковского, д. 65
2970.	г. Владивосток, ул. Маковского, д. 89
2971.	г. Владивосток, ул. Маковского, д. 108
2972.	г. Владивосток, ул. Маковского, д. 128
2973.	г. Владивосток, ул. Маковского, д. 130

2974.	г. Владивосток, ул. Маковского, д. 132
2975.	г. Владивосток, ул. Маковского, д. 169А
2976.	г. Владивосток, ул. Маковского, д. 171
2977.	г. Владивосток, ул. Маковского, д. 171А
2978.	г. Владивосток, ул. Маковского, д. 175
2979.	г. Владивосток, ул. Маковского, д. 179
2980.	г. Владивосток, ул. Маковского, д. 181
2981.	г. Владивосток, ул. Маковского, д. 185
2982.	г. Владивосток, ул. Маковского, д. 191
2983.	г. Владивосток, ул. Маковского, д. 192
2984.	г. Владивосток, ул. Маковского, д. 192А
2985.	г. Владивосток, ул. Маковского, д. 193
2986.	г. Владивосток, ул. Маковского, д. 193А
2987.	г. Владивосток, ул. Маковского, д. 205
2988.	г. Владивосток, ул. Маковского, д. 207
2989.	г. Владивосток, ул. Марины Расковой, д. 1
2990.	г. Владивосток, ул. Марины Расковой, д. 2
2991.	г. Владивосток, ул. Марины Расковой, д. 2А
2992.	г. Владивосток, ул. Марины Расковой, д. 3
2993.	г. Владивосток, ул. Марины Расковой, д. 4
2994.	г. Владивосток, ул. Марины Расковой, д. 5
2995.	г. Владивосток, ул. Марины Расковой, д. 6
2996.	г. Владивосток, ул. Марины Расковой, д. 7
2997.	г. Владивосток, ул. Марины Расковой, д. 9
2998.	г. Владивосток, ул. Марченко, д. 6
2999.	г. Владивосток, ул. Марченко, д. 15
3000.	г. Владивосток, ул. Марченко, д. 32
3001.	г. Владивосток, ул. Марченко, д. 38
3002.	г. Владивосток, ул. Матросская 1-я, д. 15
3003.	г. Владивосток, ул. Матросская 2-я, д. 13
3004.	г. Владивосток, ул. Матросская 5-я, д. 21
3005.	г. Владивосток, ул. Матросская 7-я, д. 33А
3006.	г. Владивосток, ул. Махалина, д. 3
3007.	г. Владивосток, ул. Махалина, д. 3А
3008.	г. Владивосток, ул. Махалина, д. 10
3009.	г. Владивосток, ул. Махалина, д. 11А
3010.	г. Владивосток, ул. Махалина, д. 13
3011.	г. Владивосток, ул. Махалина, д. 15
3012.	г. Владивосток, ул. Махалина, д. 21
3013.	г. Владивосток, ул. Металлистов, д. 3
3014.	г. Владивосток, ул. Металлистов, д. 5
3015.	г. Владивосток, ул. Металлистов, д. 11
3016.	г. Владивосток, ул. Мира, д. 28/30
3017.	г. Владивосток, ул. Мичуринская, д. 23А
3018.	г. Владивосток, ул. Могилевская, д. 1
3019.	г. Владивосток, ул. Могилевская, д. 3
3020.	г. Владивосток, ул. Можайская, д. 20
3021.	г. Владивосток, ул. Можайская, д. 22
3022.	г. Владивосток, ул. Можайская, д. 24
3023.	г. Владивосток, ул. Можжевеловая, д. 18
3024.	г. Владивосток, ул. Монтажная, д. 1
3025.	г. Владивосток, ул. Монтажная, д. 2А
3026.	г. Владивосток, ул. Монтажная, д. 3
3027.	г. Владивосток, ул. Монтажная, д. 4
3028.	г. Владивосток, ул. Монтажная, д. 5
3029.	г. Владивосток, ул. Монтажная, д. 7
3030.	г. Владивосток, ул. Монтажная, д. 11Б
3031.	г. Владивосток, ул. Монтажная, д. 13
3032.	г. Владивосток, ул. Монтажная, д. 15
3033.	г. Владивосток, ул. Монтажная, д. 15А
3034.	г. Владивосток, ул. Мордовцева, д. 8
3035.	г. Владивосток, ул. Мордовцева, д. 8В
3036.	г. Владивосток, ул. Мордовцева, д. 8Г
3037.	г. Владивосток, ул. Морозова, д. 2
3038.	г. Владивосток, ул. Морозова, д. 7
3039.	г. Владивосток, ул. Морозова, д. 9
3040.	г. Владивосток, ул. Морская 1-я, д. 6/25
3041.	г. Владивосток, ул. Морская 1-я, д. 8
3042.	г. Владивосток, ул. Морская 1-я, д. 8А
3043.	г. Владивосток, ул. Морская 1-я, д. 10
3044.	г. Владивосток, ул. Морская 1-я, д. 10А
3045.	г. Владивосток, ул. Морская 1-я, д. 11
3046.	г. Владивосток, ул. Морская 1-я, д. 12
3047.	г. Владивосток, ул. Морская 1-я, д. 14
3048.	г. Владивосток, ул. Морская 1-я, д. 16
3049.	г. Владивосток, ул. Морская 1-я, д. 16А
3050.	г. Владивосток, ул. Морская 1-я, д. 16В
3051.	г. Владивосток, ул. Морская 1-я, д. 20
3052.	г. Владивосток, ул. Морская 1-я, д. 27
3053.	г. Владивосток, ул. Московская, д. 1
3054.	г. Владивосток, ул. Московская, д. 11
3055.	г. Владивосток, ул. Московская, д. 13
3056.	г. Владивосток, ул. Московская, д. 15
3057.	г. Владивосток, ул. Муравьева-Амурского, д. 5
3058.	г. Владивосток, ул. Муравьева-Амурского, д. 7/9
3059.	г. Владивосток, ул. Муравьева-Амурского, д. 11/13
3060.	г. Владивосток, ул. Муравьева-Амурского, д. 15/17
3061.	г. Владивосток, ул. Мусоргского, д. 13
3062.	г. Владивосток, ул. Мусоргского, д. 13Д
3063.	г. Владивосток, ул. Мусоргского, д. 15Б
3064.	г. Владивосток, ул. Мусоргского, д. 15Ж

3065.	г. Владивосток, ул. Мусоргского, д. 46
3066.	г. Владивосток, п. Трудовое, ул. Муссонная, д. 11А
3067.	г. Владивосток, ул. Мысовая, д. 7А
3068.	г. Владивосток, ул. Мысовая, д. 7Б
3069.	г. Владивосток, ул. Мысовая, д. 7 В
3070.	г. Владивосток, ул. Мыс Чумака, д. 1А
3071.	г. Владивосток, ул. Набережная, д. 5В
3072.	г. Владивосток, ул. Набережная, д. 16
3073.	г. Владивосток, ул. Надибаидзе, д. 1
3074.	г. Владивосток, ул. Надибаидзе, д. 4
3075.	г. Владивосток, ул. Надибаидзе, д. 6
3076.	г. Владивосток, ул. Надибаидзе, д. 6А
3077.	г. Владивосток, ул. Надибаидзе, д. 8
3078.	г. Владивосток, ул. Надибаидзе, д. 11
3079.	г. Владивосток, ул. Надибаидзе, д. 16
3080.	г. Владивосток, ул. Надибаидзе, д. 17
3081.	г. Владивосток, ул. Надибаидзе, д. 18
3082.	г. Владивосток, ул. Надибаидзе, д. 19
3083.	г. Владивосток, ул. Надибаидзе, д. 20
3084.	г. Владивосток, ул. Надибаидзе, д. 22
3085.	г. Владивосток, ул. Надибаидзе, д. 26
3086.	г. Владивосток, ул. Надибаидзе, д. 28
3087.	г. Владивосток, ул. Надибаидзе, д. 30
3088.	г. Владивосток, ул. Надибаидзе, д. 32
3089.	г. Владивосток, ул. Надибаидзе, д. 34
3090.	г. Владивосток, ул. Нарвская, д. 6
3091.	г. Владивосток, ул. Нахимова, д. 1
3092.	г. Владивосток, ул. Нахимова, д. 2
3093.	г. Владивосток, ул. Нахимова, д. 3
3094.	г. Владивосток, ул. Нахимова, д. 4
3095.	г. Владивосток, ул. Нахимова, д. 5
3096.	г. Владивосток, ул. Нахимова, д. 6
3097.	г. Владивосток, ул. Невельского, д. 1
3098.	г. Владивосток, ул. Невельского, д. 2
3099.	г. Владивосток, ул. Невельского, д. 4
3100.	г. Владивосток, ул. Невельского, д. 6
3101.	г. Владивосток, ул. Невельского, д. 8
3102.	г. Владивосток, ул. Невельского, д. 11
3103.	г. Владивосток, ул. Невельского, д. 13
3104.	г. Владивосток, ул. Невельского, д. 15
3105.	г. Владивосток, ул. Невельского, д. 17
3106.	г. Владивосток, ул. Невельского, д. 21
3107.	г. Владивосток, ул. Невельского, д. 23
3108.	г. Владивосток, ул. Невельского, д. 25
3109.	г. Владивосток, ул. Невельского, д. 27
3110.	г. Владивосток, ул. Невельского, д. 29
3111.	г. Владивосток, ул. Невская, д. 1
3112.	г. Владивосток, ул. Невская, д. 2
3113.	г. Владивосток, ул. Невская, д. 2А
3114.	г. Владивосток, ул. Невская, д. 3
3115.	г. Владивосток, ул. Невская, д. 4
3116.	г. Владивосток, ул. Невская, д. 4А
3117.	г. Владивосток, ул. Невская, д. 6
3118.	г. Владивосток, ул. Невская, д. 12
3119.	г. Владивосток, ул. Невская, д. 13
3120.	г. Владивосток, ул. Невская, д. 13А
3121.	г. Владивосток, ул. Невская, д. 14
3122.	г. Владивосток, ул. Невская, д. 14А
3123.	г. Владивосток, ул. Невская, д. 15
3124.	г. Владивосток, ул. Невская, д. 15А
3125.	г. Владивосток, ул. Невская, д. 16
3126.	г. Владивосток, ул. Невская, д. 17
3127.	г. Владивосток, ул. Невская, д. 18
3128.	г. Владивосток, ул. Невская, д. 20
3129.	г. Владивосток, ул. Невская, д. 20А
3130.	г. Владивосток, ул. Невская, д. 22
3131.	г. Владивосток, ул. Невская, д. 24
3132.	г. Владивосток, ул. Невская, д. 33
3133.	г. Владивосток, ул. Нейбута, д. 4
3134.	г. Владивосток, ул. Нейбута, д. 4А
3135.	г. Владивосток, ул. Нейбута, д. 6
3136.	г. Владивосток, ул. Нейбута, д. 8
3137.	г. Владивосток, ул. Нейбута, д. 10
3138.	г. Владивосток, ул. Нейбута, д. 10А
3139.	г. Владивосток, ул. Нейбута, д. 11
3140.	г. Владивосток, ул. Нейбута, д. 12
3141.	г. Владивосток, ул. Нейбута, д. 13
3142.	г. Владивосток, ул. Нейбута, д. 15
3143.	г. Владивосток, ул. Нейбута, д. 17
3144.	г. Владивосток, ул. Нейбута, д. 19
3145.	г. Владивосток, ул. Нейбута, д. 21
3146.	г. Владивосток, ул. Нейбута, д. 22
3147.	г. Владивосток, ул. Нейбута, д. 23
3148.	г. Владивосток, ул. Нейбута, д. 24
3149.	г. Владивосток, ул. Нейбута, д. 27
3150.	г. Владивосток, ул. Нейбута, д. 29
3151.	г. Владивосток, ул. Нейбута, д. 30
3152.	г. Владивосток, ул. Нейбута, д. 32
3153.	г. Владивосток, ул. Нейбута, д. 33
3154.	г. Владивосток, ул. Нейбута, д. 34
3155.	г. Владивосток, ул. Нейбута, д. 35
3156.	г. Владивосток, ул. Нейбута, д. 37
3157.	г. Владивосток, ул. Нейбута, д. 38

3158.	г. Владивосток, ул. Нейбута, д. 39
3159.	г. Владивосток, ул. Нейбута, д. 41
3160.	г. Владивосток, ул. Нейбута, д. 45
3161.	г. Владивосток, ул. Нейбута, д. 47
3162.	г. Владивосток, ул. Нейбута, д. 51
3163.	г. Владивосток, ул. Нейбута, д. 53
3164.	г. Владивосток, ул. Нейбута, д. 57
3165.	г. Владивосток, ул. Нейбута, д. 61
3166.	г. Владивосток, ул. Нейбута, д. 63
3167.	г. Владивосток, ул. Нейбута, д. 65
3168.	г. Владивосток, ул. Нейбута, д. 67
3169.	г. Владивосток, ул. Нейбута, д. 75
3170.	г. Владивосток, ул. Нейбута, д. 77
3171.	г. Владивосток, ул. Нейбута, д. 81
3172.	г. Владивосток, ул. Нейбута, д. 81А
3173.	г. Владивосток, ул. Нейбута, д. 83
3174.	г. Владивосток, ул. Нейбута, д. 85
3175.	г. Владивосток, ул. Нейбута, д. 87
3176.	г. Владивосток, ул. Нейбута, д. 137
3177.	г. Владивосток, ул. Нейбута, д. 139
3178.	г. Владивосток, ул. Нейбута, д. 141
3179.	г. Владивосток, ул. Некрасовская, д. 21А
3180.	г. Владивосток, ул. Некрасовская, д. 36А
3181.	г. Владивосток, ул. Некрасовская, д. 38
3182.	г. Владивосток, ул. Некрасовская, д. 46
3183.	г. Владивосток, ул. Некрасовская, д. 48
3184.	г. Владивосток, ул. Некрасовская, д. 48А
3185.	г. Владивосток, ул. Некрасовская, д. 50
3186.	г. Владивосток, ул. Некрасовская, д. 52
3187.	г. Владивосток, ул. Некрасовская, д. 53
3188.	г. Владивосток, ул. Некрасовская, д. 53А
3189.	г. Владивосток, ул. Некрасовская, д. 53Б
3190.	г. Владивосток, ул. Некрасовская, д. 54
3191.	г. Владивосток, ул. Некрасовская, д. 55
3192.	г. Владивосток, ул. Некрасовская, д. 57
3193.	г. Владивосток, ул. Некрасовская, д. 58
3194.	г. Владивосток, ул. Некрасовская, д. 59
3195.	г. Владивосток, ул. Некрасовская, д. 61
3196.	г. Владивосток, ул. Некрасовская, д. 70
3197.	г. Владивосток, ул. Некрасовская, д. 72
3198.	г. Владивосток, ул. Некрасовская, д. 74
3199.	г. Владивосток, ул. Некрасовская, д. 76
3200.	г. Владивосток, ул. Некрасовская, д. 82
3201.	г. Владивосток, ул. Некрасовская, д. 84
3202.	г. Владивосток, ул. Некрасовская, д. 86
3203.	г. Владивосток, ул. Некрасовская, д. 88
3204.	г. Владивосток, ул. Некрасовская, д. 90
3205.	г. Владивосток, ул. Некрасовская, д. 92
3206.	г. Владивосток, ул. Некрасовская, д. 96
3207.	г. Владивосток, ул. Некрасовская, д. 96 КОР 2
3208.	г. Владивосток, ул. Некрасовская, д. 96 КОР 3
3209.	г. Владивосток, ул. Некрасовская, д. 96 КОР 4
3210.	г. Владивосток, ул. Некрасовская, д. 96 КОР 5
3211.	г. Владивосток, ул. Некрасовская, д. 98
3212.	г. Владивосток, Некрасовский пер., д. 28
3213.	г. Владивосток, ул. Нерчинская, д. 2
3214.	г. Владивосток, ул. Нерчинская, д. 3
3215.	г. Владивосток, ул. Нерчинская, д. 4
3216.	г. Владивосток, ул. Нерчинская, д. 6
3217.	г. Владивосток, ул. Нерчинская, д. 8
3218.	г. Владивосток, ул. Нерчинская, д. 21
3219.	г. Владивосток, ул. Нерчинская, д. 23
3220.	г. Владивосток, ул. Нерчинская, д. 25
3221.	г. Владивосток, ул. Нерчинская, д. 27
3222.	г. Владивосток, ул. Нерчинская, д. 34
3223.	г. Владивосток, ул. Нерчинская, д. 36
3224.	г. Владивосток, ул. Нерчинская, д. 38
3225.	г. Владивосток, ул. Нерчинская, д. 40
3226.	г. Владивосток, ул. Нерчинская, д. 42
3227.	г. Владивосток, ул. Нерчинская, д. 46
3228.	г. Владивосток, ул. Нерчинская, д. 48
3229.	г. Владивосток, ул. Нерчинская, д. 50
3230.	г. Владивосток, ул. Нерчинская, д. 52
3231.	г. Владивосток, ул. Нерчинская, д. 54
3232.	г. Владивосток, ул. Нерчинская, д. 56
3233.	г. Владивосток, ул. Нерчинская, д. 58
3234.	г. Владивосток, ул. Нестерова, д. 1А
3235.	г. Владивосток, ул. Нестерова, д. 6
3236.	г. Владивосток, ул. Нестерова, д. 7
3237.	г. Владивосток, ул. Нестерова, д. 9
3238.	г. Владивосток, ул. Нестерова, д. 10
3239.	г. Владивосток, ул. Нестерова, д. 11
3240.	г. Владивосток, ул. Нестерова, д. 12
3241.	г. Владивосток, ул. Нижнепортовая, д. 2
3242.	г. Владивосток, ул. Нижнепортовая, д. 6Г
3243.	г. Владивосток, ул. Никифорова, д. 2
3244.	г. Владивосток, ул. Никифорова, д. 4
3245.	г. Владивосток, ул. Никифорова, д. 6
3246.	г. Владивосток, ул. Никифорова, д. 8
3247.	г. Владивосток, ул. Никифорова, д. 10
3248.	г. Владивосток, ул. Никифорова, д. 16
3249.	г. Владивосток, ул. Никифорова, д. 18
3250.	г. Владивосток, ул. Никифорова, д. 37

3251.	г. Владивосток, ул. Никифорова, д. 45
3252.	г. Владивосток, ул. Никифорова, д. 47
3253.	г. Владивосток, ул. Никифорова, д. 49
3254.	г. Владивосток, ул. Никифорова, д. 51
3255.	г. Владивосток, ул. Никифорова, д. 53
3256.	г. Владивосток, ул. Никифорова, д. 53А
3257.	г. Владивосток, ул. Никифорова, д. 53Б
3258.	г. Владивосток, ул. Никифорова, д. 53В
3259.	г. Владивосток, ул. Никифорова, д. 55
3260.	г. Владивосток, ул. Никифорова, д. 57
3261.	г. Владивосток, ул. Новожилова, д. 3А
3262.	г. Владивосток, ул. Новожилова, д. 5
3263.	г. Владивосток, ул. Новожилова, д. 5А
3264.	г. Владивосток, ул. Новожилова, д. 8
3265.	г. Владивосток, ул. Новожилова, д. 9
3266.	г. Владивосток, ул. Новожилова, д. 12
3267.	г. Владивосток, ул. Новожилова, д. 14
3268.	г. Владивосток, ул. Новожилова, д. 25
3269.	г. Владивосток, ул. Новожилова, д. 27
3270.	г. Владивосток, ул. Новожилова, д. 29
3271.	г. Владивосток, ул. Новожилова, д. 31
3272.	г. Владивосток, ул. Новожилова, д. 33
3273.	г. Владивосток, ул. Новожилова, д. 35
3274.	г. Владивосток, ул. Новожилова, д. 37
3275.	г. Владивосток, ул. Новожилова, д. 39
3276.	г. Владивосток, ул. Новоивановская, д. 3
3277.	г. Владивосток, ул. Овчинникова, д. 2
3278.	г. Владивосток, ул. Овчинникова, д. 4
3279.	г. Владивосток, ул. Овчинникова, д. 6
3280.	г. Владивосток, ул. Овчинникова, д. 8
3281.	г. Владивосток, ул. Овчинникова, д. 10
3282.	г. Владивосток, ул. Овчинникова, д. 12
3283.	г. Владивосток, ул. Овчинникова, д. 12А
3284.	г. Владивосток, ул. Овчинникова, д. 14
3285.	г. Владивосток, ул. Овчинникова, д. 16
3286.	г. Владивосток, ул. Овчинникова, д. 18
3287.	г. Владивосток, ул. Овчинникова, д. 20
3288.	г. Владивосток, ул. Овчинникова, д. 22
3289.	г. Владивосток, ул. Овчинникова, д. 24
3290.	г. Владивосток, ул. Овчинникова, д. 26
3291.	г. Владивосток, ул. Овчинникова, д. 28
3292.	г. Владивосток, ул. Овчинникова, д. 30
3293.	г. Владивосток, ул. Овчинникова, д. 32
3294.	г. Владивосток, ул. Окатовая, д. 1
3295.	г. Владивосток, ул. Окатовая, д. 1А
3296.	г. Владивосток, ул. Окатовая, д. 2
3297.	г. Владивосток, ул. Окатовая, д. 2 КОР 1
3298.	г. Владивосток, ул. Окатовая, д. 3
3299.	г. Владивосток, ул. Окатовая, д. 3А
3300.	г. Владивосток, ул. Окатовая, д. 4
3301.	г. Владивосток, ул. Окатовая, д. 5
3302.	г. Владивосток, ул. Окатовая, д. 6
3303.	г. Владивосток, ул. Окатовая, д. 7
3304.	г. Владивосток, ул. Окатовая, д. 8
3305.	г. Владивосток, ул. Окатовая, д. 9
3306.	г. Владивосток, ул. Окатовая, д. 9А
3307.	г. Владивосток, ул. Окатовая, д. 10
3308.	г. Владивосток, ул. Окатовая, д. 11
3309.	г. Владивосток, ул. Окатовая, д. 11А
3310.	г. Владивосток, ул. Окатовая, д. 12
3311.	г. Владивосток, ул. Окатовая, д. 13
3312.	г. Владивосток, ул. Окатовая, д. 14
3313.	г. Владивосток, ул. Окатовая, д. 15
3314.	г. Владивосток, ул. Окатовая, д. 15А
3315.	г. Владивосток, ул. Окатовая, д. 16
3316.	г. Владивосток, ул. Окатовая, д. 17
3317.	г. Владивосток, ул. Окатовая, д. 17А
3318.	г. Владивосток, ул. Окатовая, д. 18
3319.	г. Владивосток, ул. Окатовая, д. 19
3320.	г. Владивосток, ул. Окатовая, д. 19А
3321.	г. Владивосток, ул. Окатовая, д. 20
3322.	г. Владивосток, ул. Окатовая, д. 21
3323.	г. Владивосток, ул. Окатовая, д. 35
3324.	г. Владивосток, ул. Окатовая, д. 37
3325.	г. Владивосток, ул. Окатовая, д. 39
3326.	г. Владивосток, ул. Окатовая, д. 54
3327.	г. Владивосток, ул. Окатовая, д. 56
3328.	г. Владивосток, ул. Окатовая, д. 60
3329.	г. Владивосток, ул. Октябрьская, д. 2
3330.	г. Владивосток, ул. Октябрьская, д. 4/6
3331.	г. Владивосток, ул. Октябрьская, д. 14
3332.	г. Владивосток, ул. Октябрьская, д. 16
3333.	г. Владивосток, ул. Октябрьская, д. 18
3334.	г. Владивосток, ул. Октябрьская, д. 20
3335.	г. Владивосток, ул. Олега Кошевого, д. 3
3336.	г. Владивосток, ул. Олега Кошевого, д. 5
3337.	г. Владивосток, ул. Олега Кошевого, д. 7
3338.	г. Владивосток, ул. Олега Кошевого, д. 25
3339.	г. Владивосток, ул. Олега Кошевого, д. 26А
3340.	г. Владивосток, ул. Олега Кошевого, д. 27
3341.	г. Владивосток, ул. Олега Кошевого, д. 27А
3342.	г. Владивосток, ул. Олега Кошевого, д. 29
3343.	г. Владивосток, ул. Олега Кошевого, д. 29А

3344.	г. Владивосток, ул. Олега Кошевого, д. 31
3345.	г. Владивосток, ул. Олега Кошевого, д. 31А
3346.	г. Владивосток, ул. Олега Кошевого, д. 31Б
3347.	г. Владивосток, ул. Олега Кошевого, д. 33
3348.	г. Владивосток, ул. Ольховая, д. 3
3349.	г. Владивосток, ул. Ольховая, д. 17
3350.	г. Владивосток, ул. Ольховая, д. 19
3351.	г. Владивосток, ул. Островского, д. 10
3352.	г. Владивосток, ул. Острогорная, д. 2
3353.	г. Владивосток, ул. Острогорная, д. 4
3354.	г. Владивосток, ул. Острогорная, д. 9
3355.	г. Владивосток, ул. Острогорная, д. 11
3356.	г. Владивосток, ул. Отлогая, д. 10
3357.	г. Владивосток, ул. Очаковская, д. 7
3358.	г. Владивосток, ул. Партизанская, д. 2
3359.	г. Владивосток, ул. Патрокл, д. 11
3360.	г. Владивосток, ул. Патрокл, д. 13
3361.	г. Владивосток, ул. Пацаева, д. 1
3362.	г. Владивосток, ул. Пацаева, д. 3
3363.	г. Владивосток, ул. Пацаева, д. 3А
3364.	г. Владивосток, ул. Пацаева, д. 5
3365.	г. Владивосток, ул. Пацаева, д. 5А
3366.	г. Владивосток, ул. Пацаева, д. 7
3367.	г. Владивосток, ул. Пацаева, д. 9
3368.	г. Владивосток, ул. Пацаева, д. 11
3369.	г. Владивосток, ул. Пестеля, д. 5
3370.	г. Владивосток, ул. Печорская, д. 2
3371.	г. Владивосток, ул. Печорская, д. 2А
3372.	г. Владивосток, ул. Печорская, д. 4
3373.	г. Владивосток, ул. Печорская, д. 4А
3374.	г. Владивосток, ул. Печорская, д. 6
3375.	г. Владивосток, ул. Печорская, д. 8
3376.	г. Владивосток, ул. Печорская, д. 8А
3377.	г. Владивосток, ул. Печорская, д. 10
3378.	г. Владивосток, ул. Пионерская, д. 5
3379.	г. Владивосток, ул. Пихтовая, д. 8А
3380.	г. Владивосток, ул. Пихтовая, д. 21
3381.	г. Владивосток, ул. Пихтовая, д. 21А
3382.	г. Владивосток, ул. Пихтовая, д. 21Б
3383.	г. Владивосток, ул. Пихтовая, д. 69
3384.	г. Владивосток, ул. Пихтовая, д. 71
3385.	г. Владивосток, ул. Пограничная, д. 6А
3386.	г. Владивосток, ул. Пограничная, д. 7
3387.	г. Владивосток, ул. Пограничная, д. 22
3388.	г. Владивосток, ул. Пограничная, д. 22А
3389.	г. Владивосток, ул. Полевая, д. 5
3390.	г. Владивосток, ул. Полевая, д. 7
3391.	г. Владивосток, ул. Полевая, д. 9
3392.	г. Владивосток, ул. Полевая, д. 14
3393.	г. Владивосток, ул. Поленова, д. 9А
3394.	г. Владивосток, ул. Поленова, д. 9Б
3395.	г. Владивосток, ул. Поленова, д. 9В
3396.	г. Владивосток, ул. Поленова, д. 9Г
3397.	г. Владивосток, ул. Поленова, д. 9Д
3398.	г. Владивосток, ул. Полетаева, д. 6А
3399.	г. Владивосток, ул. Полетаева, д. 6Б
3400.	г. Владивосток, ул. Полетаева, д. 6В
3401.	г. Владивосток, ул. Полетаева, д. 17
3402.	г. Владивосток, ул. Пологая, д. 16
3403.	г. Владивосток, ул. Пологая, д. 17
3404.	г. Владивосток, ул. Пологая, д. 18
3405.	г. Владивосток, ул. Пологая, д. 20
3406.	г. Владивосток, ул. Пологая, д. 24
3407.	г. Владивосток, ул. Пологая, д. 28
3408.	г. Владивосток, ул. Пологая, д. 30
3409.	г. Владивосток, ул. Пологая, д. 31
3410.	г. Владивосток, ул. Пологая, д. 50
3411.	г. Владивосток, ул. Пологая, д. 53А
3412.	г. Владивосток, ул. Пологая, д. 54А
3413.	г. Владивосток, ул. Пологая, д. 55
3414.	г. Владивосток, ул. Пологая, д. 56
3415.	г. Владивосток, ул. Пологая, д. 58
3416.	г. Владивосток, ул. Пологая, д. 60
3417.	г. Владивосток, ул. Пологая, д. 62
3418.	г. Владивосток, ул. Пологая, д. 62А
3419.	г. Владивосток, ул. Пологая, д. 63
3420.	г. Владивосток, ул. Пологая, д. 65А
3421.	г. Владивосток, ул. Пологая, д. 69
3422.	г. Владивосток, ул. Полтавская, д. 13
3423.	г. Владивосток, ул. Полтавская, д. 15
3424.	г. Владивосток, ул. Полтавская, д. 21А
3425.	г. Владивосток, ул. Полярная, д. 1
3426.	г. Владивосток, ул. Полярная, д. 1 КОР 1
3427.	г. Владивосток, ул. Полярная, д. 1 к. 2
3428.	г. Владивосток, ул. Полярная, д. 1 к. 3
3429.	г. Владивосток, ул. Полярная, д. 1 к. 4
3430.	г. Владивосток, ул. Полярная, д. 1 к. 5
3431.	г. Владивосток, ул. Полярная, д. 3
3432.	г. Владивосток, ул. Полярная, д. 4
3433.	г. Владивосток, ул. Полярная, д. 5
3434.	г. Владивосток, ул. Полярная, д. 6
3435.	г. Владивосток, ул. Полярная, д. 7
3436.	г. Владивосток, ул. Полярная, д. 7Б
3437.	г. Владивосток, ул. Полярная, д. 7В
3438.	г. Владивосток, ул. Полярная, д. 7Г
3439.	г. Владивосток, ул. Полярная, д. 9
3440.	г. Владивосток, п. Трудовое, ул. Порт-Артурская, д. 25
3441.	г. Владивосток, п. Трудовое, ул. Порт-Артурская, д. 26
3442.	г. Владивосток, п. Трудовое, ул. Порт-Артурская, д. 28
3443.	г. Владивосток, п. Трудовое, ул. Порт-Артурская, д. 33
3444.	г. Владивосток, п. Трудовое, ул. Порт-Артурская, д. 42Б
3445.	г. Владивосток, п. Трудовое, ул. Порт-Артурская, д. 42В
3446.	г. Владивосток, п. Трудовое , ул. Порт-Артурская, д. 42Д
3447.	г. Владивосток, п. Трудовое, ул. Порт-Артурская, д. 46А
3448.	г. Владивосток, ул. Поселковая 1-я, д. 23
3449.	г. Владивосток, ул. 1-я Поселковая, д. 23 к. 1
3450.	г. Владивосток, ул. Поселковая 1-я, д. 25
3451.	г. Владивосток, ул. Поселковая 1-я, д. 27
3452.	г. Владивосток, ул. Поселковая 1-я, д. 29
3453.	г. Владивосток, ул. Поселковая 1-я, д. 31
3454.	г. Владивосток, ул. Поселковая 1-я, д. 32
3455.	г. Владивосток, ул. Поселковая 2-я, д. 28
3456.	г. Владивосток, ул. Поселковая 2-я, д. 30
3457.	г. Владивосток, ул. Поселковая 2-я, д. 32
3458.	г. Владивосток, ул. Поселковая 2-я, д. 34
3459.	г. Владивосток, ул. Постышева, д. 3
3460.	г. Владивосток, ул. Постышева, д. 5
3461.	г. Владивосток, ул. Постышева, д. 7
3462.	г. Владивосток, ул. Постышева, д. 9
3463.	г. Владивосток, ул. Постышева, д. 11
3464.	г. Владивосток, ул. Постышева, д. 13
3465.	г. Владивосток, ул. Постышева, д. 15
3466.	г. Владивосток, ул. Постышева, д. 17
3467.	г. Владивосток, ул. Постышева, д. 19
3468.	г. Владивосток, ул. Постышева, д. 21
3469.	г. Владивосток, ул. Постышева, д. 23
3470.	г. Владивосток, ул. Постышева, д. 25
3471.	г. Владивосток, ул. Постышева, д. 27
3472.	г. Владивосток, ул. Постышева, д. 29
3473.	г. Владивосток, ул. Постышева, д. 31
3474.	г. Владивосток, ул. Постышева, д. 33
3475.	г. Владивосток, ул. Постышева, д. 33А
3476.	г. Владивосток, ул. Постышева, д. 39
3477.	г. Владивосток, ул. Постышева, д. 41
3478.	г. Владивосток, ул. Постышева, д. 43
3479.	г. Владивосток, ул. Постышева, д. 45
3480.	г. Владивосток, ул. Постышева, д. 47
3481.	г. Владивосток, ул. Постышева, д. 49
3482.	г. Владивосток, ул. Посьетская, д. 5
3483.	г. Владивосток, ул. Посьетская, д. 6
3484.	г. Владивосток, ул. Посьетская, д. 9
3485.	г. Владивосток, ул. Посьетская, д. 10
3486.	г. Владивосток, ул. Посьетская, д. 11
3487.	г. Владивосток, ул. Посьетская, д. 13
3488.	г. Владивосток, ул. Посьетская, д. 16
3489.	г. Владивосток, ул. Посьетская, д. 17
3490.	г. Владивосток, ул. Посьетская, д. 19
3491.	г. Владивосток, ул. Посьетская, д. 21
3492.	г. Владивосток, ул. Посьетская, д. 23
3493.	г. Владивосток, ул. Посьетская, д. 28
3494.	г. Владивосток, ул. Посьетская, д. 28А
3495.	г. Владивосток, ул. Посьетская, д. 28Б
3496.	г. Владивосток, ул. Посьетская, д. 29Б
3497.	г. Владивосток, ул. Посьетская, д. 31
3498.	г. Владивосток, ул. Посьетская, д. 32
3499.	г. Владивосток, ул. Посьетская, д. 36
3500.	г. Владивосток, ул. Посьетская, д. 37Г
3501.	г. Владивосток, ул. Посьетская, д. 40
3502.	г. Владивосток, ул. Посьетская, д. 48
3503.	г. Владивосток, ул. Посьетская, д. 53
3504.	г. Владивосток, ул. Прапорщика Комарова, д. 9
3505.	г. Владивосток, ул. Прапорщика Комарова, д. 13А
3506.	г. Владивосток, ул. Прапорщика Комарова, д. 18
3507.	г. Владивосток, ул. Прапорщика Комарова, д. 23
3508.	г. Владивосток, ул. Прапорщика Комарова, д. 25
3509.	г. Владивосток, ул. Прапорщика Комарова, д. 27
3510.	г. Владивосток, ул. Прапорщика Комарова, д. 29
3511.	г. Владивосток, ул. Прапорщика Комарова, д. 31
3512.	г. Владивосток, ул. Прапорщика Комарова, д. 31А
3513.	г. Владивосток, ул. Прапорщика Комарова, д. 42
3514.	г. Владивосток, ул. Прапорщика Комарова, д. 45
3515.	г. Владивосток, ул. Прапорщика Комарова, д. 45А
3516.	г. Владивосток, ул. Прапорщика Комарова, д. 48
3517.	г. Владивосток, ул. Прапорщика Комарова, д. 52
3518.	г. Владивосток, ул. Прапорщика Комарова, д. 57
3519.	г. Владивосток, ул. Прапорщика Комарова, д. 58
3520.	г. Владивосток, ул. Приморская, д. 1
3521.	г. Владивосток, ул. Приморская, д. 3
3522.	г. Владивосток, ул. Приморская, д. 5
3523.	г. Владивосток, ул. Приморская, д. 7
3524.	г. Владивосток, ул. Приморская, д. 10
3525.	г. Владивосток, ул. Приморская, д. 10А
3526.	г. Владивосток, ул. Приходько, д. 2
3527.	г. Владивосток, ул. Приходько, д. 6
3528.	г. Владивосток, ул. Приходько, д. 8
3529.	г. Владивосток, ул. Приходько, д. 13
3530.	г. Владивосток, ул. Приходько, д. 15
3531.	г. Владивосток, ул. Приходько, д. 17
3532.	г. Владивосток, ул. Приходько, д. 19
3533.	г. Владивосток, ул. Промышленная 1-я, д. 3
3534.	г. Владивосток, ул. Промышленная 2-я, д. 2
3535.	г. Владивосток, ул. Промышленная 2-я, д. 4
3536.	г. Владивосток, ул. Промышленная 2-я, д. 6
3537.	г. Владивосток, ул. Промышленная 2-я, д. 8
3538.	г. Владивосток, ул. Проселочная, д. 4
3539.	г. Владивосток, п. Трудовое, ул. Путятинская, д. 30
3540.	г. Владивосток, п. Трудовое, ул. Путятинская, д. 38
3541.	г. Владивосток, п. Трудовое, ул. Путятинская, д. 62
3542.	г. Владивосток, п. Трудовое, ул. Путятинская, д. 99
3543.	г. Владивосток, ул. Пушкинская, д. 6
3544.	г. Владивосток, ул. Пушкинская, д. 7
3545.	г. Владивосток, ул. Пушкинская, д. 8
3546.	г. Владивосток, ул. Пушкинская, д. 8Б
3547.	г. Владивосток, ул. Пушкинская, д. 15
3548.	г. Владивосток, ул. Пушкинская, д. 17А
3549.	г. Владивосток, ул. Пушкинская, д. 18
3550.	г. Владивосток, ул. Пушкинская, д. 21
3551.	г. Владивосток, ул. Пушкинская, д. 21А
3552.	г. Владивосток, ул. Пушкинская, д. 23
3553.	г. Владивосток, ул. Пушкинская, д. 25Б
3554.	г. Владивосток, ул. Пушкинская, д. 25Д
3555.	г. Владивосток, ул. Пушкинская, д. 25Е
3556.	г. Владивосток, ул. Пушкинская, д. 33/1
3557.	г. Владивосток, ул. Пушкинская, д. 34
3558.	г. Владивосток, ул. Пушкинская, д. 38
3559.	г. Владивосток, ул. Пушкинская, д. 41А
3560.	г. Владивосток, ул. Пушкинская, д. 45
3561.	г. Владивосток, ул. Пушкинская, д. 46
3562.	г. Владивосток, ул. Пушкинская, д. 48
3563.	г. Владивосток, ул. Пушкинская, д. 50
3564.	г. Владивосток, ул. Пушкинская, д. 52
3565.	г. Владивосток, ул. Пушкинская, д. 55
3566.	г. Владивосток, ул. Пушкинская, д. 63А
3567.	г. Владивосток, ул. Пушкинская, д. 65
3568.	г. Владивосток, ул. Пушкинская, д. 68
3569.	г. Владивосток, ул. Пушкинская, д. 69 Л1
3570.	г. Владивосток, ул. Пушкинская, д. 85
3571.	г. Владивосток, ул. Пушкинская, д. 107
3572.	г. Владивосток, ул. Пушкинская, д. 111
3573.	г. Владивосток, ул. Пушкинская, д. 115
3574.	г. Владивосток, ул. Пятнадцатая, д. 4
3575.	г. Владивосток, ул. Радиостанция, д. 6
3576.	г. Владивосток, ул. Розничная, д. 43
3577.	г. Владивосток, ул. Руднева, д. 1
3578.	г. Владивосток, ул. Руднева, д. 1А
3579.	г. Владивосток, ул. Руднева, д. 1Б
3580.	г. Владивосток, ул. Руднева, д. 3
3581.	г. Владивосток, ул. Руднева, д. 4
3582.	г. Владивосток, ул. Руднева, д. 5
3583.	г. Владивосток, ул. Руднева, д. 6
3584.	г. Владивосток, ул. Руднева, д. 7
3585.	г. Владивосток, ул. Руднева, д. 8
3586.	г. Владивосток, ул. Руднева, д. 9
3587.	г. Владивосток, ул. Руднева, д. 10
3588.	г. Владивосток, ул. Руднева, д. 11
3589.	г. Владивосток, ул. Русская, д. 5
3590.	г. Владивосток, ул. Русская, д. 7
3591.	г. Владивосток, ул. Русская, д. 9
3592.	г. Владивосток, ул. Русская, д. 11
3593.	г. Владивосток, ул. Русская, д. 11А
3594.	г. Владивосток, ул. Русская, д. 15
3595.	г. Владивосток, ул. Русская, д. 17А
3596.	г. Владивосток, ул. Русская, д. 25
3597.	г. Владивосток, ул. Русская, д. 27
3598.	г. Владивосток, ул. Русская, д. 27А
3599.	г. Владивосток, ул. Русская, д. 29
3600.	г. Владивосток, ул. Русская, д. 33
3601.	г. Владивосток, ул. Русская, д. 35
3602.	г. Владивосток, ул. Русская, д. 37
3603.	г. Владивосток, ул. Русская, д. 39
3604.	г. Владивосток, ул. Русская, д. 41В
3605.	г. Владивосток, ул. Русская, д. 45
3606.	г. Владивосток, ул. Русская, д. 47
3607.	г. Владивосток, ул. Русская, д. 48
3608.	г. Владивосток, ул. Русская, д. 49
3609.	г. Владивосток, ул. Русская, д. 50
3610.	г. Владивосток, ул. Русская, д. 51
3611.	г. Владивосток, ул. Русская, д. 51А
3612.	г. Владивосток, ул. Русская, д. 51В
3613.	г. Владивосток, ул. Русская, д. 52
3614.	г. Владивосток, ул. Русская, д. 53
3615.	г. Владивосток, ул. Русская, д. 53А
3616.	г. Владивосток, ул. Русская, д. 53Б
3617.	г. Владивосток, ул. Русская, д. 54
3618.	г. Владивосток, ул. Русская, д. 55А
3619.	г. Владивосток, ул. Русская, д. 56
3620.	г. Владивосток, ул. Русская, д. 57Г
3621.	г. Владивосток, ул. Русская, д. 57Е
3622.	г. Владивосток, ул. Русская, д. 57Ж
3623.	г. Владивосток, ул. Русская, д. 57К
3624.	г. Владивосток, ул. Русская, д. 57Л
3625.	г. Владивосток, ул. Русская, д. 57М
3626.	г. Владивосток, ул. Русская, д. 57Н
3627.	г. Владивосток, ул. Русская, д. 57П
3628.	г. Владивосток, ул. Русская, д. 57Р
3629.	г. Владивосток, ул. Русская, д. 57Т
3630.	г. Владивосток, ул. Русская, д. 57Ф
3631.	г. Владивосток, ул. Русская, д. 58
3632.	г. Владивосток, ул. Русская, д. 58А
3633.	г. Владивосток, ул. Русская, д. 59 КОР 1
3634.	г. Владивосток, ул. Русская, д. 59 КОР 2
3635.	г. Владивосток, ул. Русская, д. 59 КОР 3
3636.	г. Владивосток, ул. Русская, д. 59 КОР 4
3637.	г. Владивосток, ул. Русская, д. 59 КОР 5
3638.	г. Владивосток, ул. Русская, д. 60
3639.	г. Владивосток, ул. Русская, д. 61
3640.	г. Владивосток, ул. Русская, д. 61Г
3641.	г. Владивосток, ул. Русская, д. 61Д
3642.	г. Владивосток, ул. Русская, д. 62
3643.	г. Владивосток, ул. Русская, д. 63
3644.	г. Владивосток, ул. Русская, д. 64
3645.	г. Владивосток, ул. Русская, д. 65А
3646.	г. Владивосток, ул. Русская, д. 66
3647.	г. Владивосток, ул. Русская, д. 67 КОР 1
3648.	г. Владивосток, ул. Русская, д. 67 КОР 2
3649.	г. Владивосток, ул. Русская, д. 68/1
3650.	г. Владивосток, ул. Русская, д. 68А
3651.	г. Владивосток, ул. Русская, д. 69
3652.	г. Владивосток, ул. Русская, д. 70
3653.	г. Владивосток, ул. Русская, д. 70А
3654.	г. Владивосток, ул. Русская, д. 72
3655.	г. Владивосток, ул. Русская, д. 72А
3656.	г. Владивосток, ул. Русская, д. 72В
3657.	г. Владивосток, ул. Русская, д. 73
3658.	г. Владивосток, ул. Русская, д. 73Б
3659.	г. Владивосток, ул. Русская, д. 74
3660.	г. Владивосток, ул. Русская, д. 74Б
3661.	г. Владивосток, ул. Русская, д. 75
3662.	г. Владивосток, ул. Русская, д. 76
3663.	г. Владивосток, ул. Русская, д. 76А
3664.	г. Владивосток, ул. Русская, д. 76Б
3665.	г. Владивосток, ул. Русская, д. 77
3666.	г. Владивосток, ул. Русская, д. 78
3667.	г. Владивосток, ул. Русская, д. 78А
3668.	г. Владивосток, ул. Русская, д. 79
3669.	г. Владивосток, ул. Русская, д. 80/2
3670.	г. Владивосток, ул. Русская, д. 81
3671.	г. Владивосток, ул. Русская, д. 82
3672.	г. Владивосток, ул. Русская, д. 83
3673.	г. Владивосток, ул. Русская, д. 84
3674.	г. Владивосток, ул. Русская, д. 86
3675.	г. Владивосток, ул. Русская, д. 87
3676.	г. Владивосток, ул. Русская, д. 88
3677.	г. Владивосток, ул. Русская, д. 88А
3678.	г. Владивосток, ул. Русская, д. 89
3679.	г. Владивосток, ул. Русская, д. 90
3680.	г. Владивосток, ул. Русская, д. 94
3681.	г. Владивосток, ул. Русская, д. 97
3682.	г. Владивосток, ул. Русская, д. 98
3683.	г. Владивосток, ул. Русская, д. 99
3684.	г. Владивосток, ул. Русская, д. 139А
3685.	г. Владивосток, ул. Рыбацкая, д. 2
3686.	г. Владивосток, ул. Рыбацкая, д. 2А
3687.	г. Владивосток, ул. Рыбацкая, д. 6
3688.	г. Владивосток, ул. Рылеева, д. 8
3689.	г. Владивосток, ул. Сабанеева, д. 13
3690.	г. Владивосток, ул. Сабанеева, д. 14В
3691.	г. Владивосток, ул. Сабанеева, д. 15
3692.	г. Владивосток, ул. Сабанеева, д. 16
3693.	г. Владивосток, ул. Сабанеева, д. 16 В
3694.	г. Владивосток, ул. Сабанеева, д. 19
3695.	г. Владивосток, ул. Сабанеева, д. 21

3696.	г. Владивосток, ул. Сабанеева, д. 22
3697.	г. Владивосток, ул. Сабанеева, д. 23
3698.	г. Владивосток, ул. Садгородская, д. 25
3699.	г. Владивосток, ул. Садгородская, д. 25А
3700.	г. Владивосток, ул. Садгородская, д. 29
3701.	г. Владивосток, ул. Садгородская, д. 30 к. 1
3702.	г. Владивосток, ул. Садгородская, д. 30 к. 2
3703.	г. Владивосток, ул. Садгородская, д. 30 к. 3
3704.	г. Владивосток, ул. Садгородская, д. 30 к. 4
3705.	г. Владивосток, ул. Садовая, д. 12
3706.	г. Владивосток, ул. Садовая, д. 25
3707.	г. Владивосток, ул. Садовая, д. 27
3708.	г. Владивосток, ул. Самарская, д. 10А
3709.	г. Владивосток, ул. Саратовская, д. 6
3710.	г. Владивосток, ул. Саратовская, д. 7
3711.	г. Владивосток, ул. Саратовская, д. 8
3712.	г. Владивосток, ул. Саратовская, д. 9
3713.	г. Владивосток, ул. Саратовская, д. 10
3714.	г. Владивосток, ул. Саратовская, д. 11
3715.	г. Владивосток, ул. Саратовская, д. 13
3716.	г. Владивосток, ул. Сафонова, д. 3
3717.	г. Владивосток, ул. Сафонова, д. 4
3718.	г. Владивосток, ул. Сафонова, д. 6
3719.	г. Владивосток, ул. Сафонова, д. 8
3720.	г. Владивосток, ул. Сафонова, д. 9
3721.	г. Владивосток, ул. Сафонова, д. 10
3722.	г. Владивосток, ул. Сафонова, д. 11
3723.	г. Владивосток, ул. Сафонова, д. 12
3724.	г. Владивосток, ул. Сафонова, д. 14
3725.	г. Владивосток, ул. Сафонова, д. 16
3726.	г. Владивосток, ул. Сафонова, д. 18
3727.	г. Владивосток, ул. Сафонова, д. 20
3728.	г. Владивосток, ул. Сафонова, д. 24
3729.	г. Владивосток, ул. Сафонова, д. 26
3730.	г. Владивосток, ул. Сафонова, д. 30
3731.	г. Владивосток, ул. Сафонова, д. 32
3732.	г. Владивосток, ул. Сафонова, д. 33
3733.	г. Владивосток, ул. Сафонова, д. 34
3734.	г. Владивосток, ул. Сафонова, д. 37
3735.	г. Владивосток, ул. Сафонова, д. 39
3736.	г. Владивосток, ул. Сахалинская, д. 1
3737.	г. Владивосток, ул. Сахалинская, д. 1А
3738.	г. Владивосток, ул. Сахалинская, д. 3
3739.	г. Владивосток, ул. Сахалинская, д. 3А
3740.	г. Владивосток, ул. Сахалинская, д. 5
3741.	г. Владивосток, ул. Сахалинская, д. 5А
3742.	г. Владивосток, ул. Сахалинская, д. 5Б
3743.	г. Владивосток, ул. Сахалинская, д. 5В
3744.	г. Владивосток, ул. Сахалинская, д. 8
3745.	г. Владивосток, ул. Сахалинская, д. 11
3746.	г. Владивосток, ул. Сахалинская, д. 11А
3747.	г. Владивосток, ул. Сахалинская, д. 15
3748.	г. Владивосток, ул. Сахалинская, д. 17
3749.	г. Владивосток, ул. Сахалинская, д. 17А
3750.	г. Владивосток, ул. Сахалинская, д. 19
3751.	г. Владивосток, ул. Сахалинская, д. 19А
3752.	г. Владивосток, ул. Сахалинская, д. 21
3753.	г. Владивосток, ул. Сахалинская, д. 21А
3754.	г. Владивосток, ул. Сахалинская, д. 25
3755.	г. Владивосток, ул. Сахалинская, д. 27
3756.	г. Владивосток, ул. Сахалинская, д. 29
3757.	г. Владивосток, ул. Сахалинская, д. 30
3758.	г. Владивосток, ул. Сахалинская, д. 31
3759.	г. Владивосток, ул. Сахалинская, д. 32
3760.	г. Владивосток, ул. Сахалинская, д. 32А
3761.	г. Владивосток, ул. Сахалинская, д. 32Б
3762.	г. Владивосток, ул. Сахалинская, д. 33
3763.	г. Владивосток, ул. Сахалинская, д. 34
3764.	г. Владивосток, ул. Сахалинская, д. 35
3765.	г. Владивосток, ул. Сахалинская, д. 36
3766.	г. Владивосток, ул. Сахалинская, д. 37
3767.	г. Владивосток, ул. Сахалинская, д. 38
3768.	г. Владивосток, ул. Сахалинская, д. 39
3769.	г. Владивосток, ул. Сахалинская, д. 41
3770.	г. Владивосток, ул. Сахалинская, д. 42
3771.	г. Владивосток, ул. Сахалинская, д. 43
3772.	г. Владивосток, ул. Сахалинская, д. 44
3773.	г. Владивосток, ул. Сахалинская, д. 45
3774.	г. Владивосток, ул. Сахалинская, д. 46
3775.	г. Владивосток, ул. Сахалинская, д. 47
3776.	г. Владивосток, ул. Сахалинская, д. 48
3777.	г. Владивосток, ул. Сахалинская, д. 49
3778.	г. Владивосток, ул. Сахалинская, д. 50
3779.	г. Владивосток, ул. Сахалинская, д. 51
3780.	г. Владивосток, ул. Сахалинская, д. 53
3781.	г. Владивосток, ул. Сахалинская, д. 53А
3782.	г. Владивосток, ул. Сахалинская, д. 54
3783.	г. Владивосток, ул. Сахалинская, д. 55
3784.	г. Владивосток, ул. Сахалинская, д. 56
3785.	г. Владивосток, ул. Сахалинская, д. 57
3786.	г. Владивосток, ул. Сахалинская, д. 58
3787.	г. Владивосток, ул. Сахалинская, д. 59
3788.	г. Владивосток, ул. Сахарный Ключ, д. 1
3789.	г. Владивосток, ул. Сахарный Ключ, д. 2
3790.	г. Владивосток, ул. Сахарный Ключ, д. 3
3791.	г. Владивосток, ул. Свердлова, д. 18
3792.	г. Владивосток, ул. Свердлова, д. 19
3793.	г. Владивосток, ул. Свердлова, д. 20
3794.	г. Владивосток, ул. Свердлова, д. 20А
3795.	г. Владивосток, ул. Свердлова, д. 31
3796.	г. Владивосток, ул. Свердлова, д. 33
3797.	г. Владивосток, ул. Свердлова, д. 35
3798.	г. Владивосток, ул. Светланская, д. 1
3799.	г. Владивосток, ул. Светланская, д. 4
3800.	г. Владивосток, ул. Светланская, д. 5
3801.	г. Владивосток, ул. Светланская, д. 6
3802.	г. Владивосток, ул. Светланская, д. 7
3803.	г. Владивосток, ул. Светланская, д. 8
3804.	г. Владивосток, ул. Светланская, д. 9
3805.	г. Владивосток, ул. Светланская, д. 16
3806.	г. Владивосток, ул. Светланская, д. 17
3807.	г. Владивосток, ул. Светланская, д. 23
3808.	г. Владивосток, ул. Светланская, д. 31
3809.	г. Владивосток, ул. Светланская, д. 31В
3810.	г. Владивосток, ул. Светланская, д. 37
3811.	г. Владивосток, ул. Светланская, д. 39
3812.	г. Владивосток, ул. Светланская, д. 39А
3813.	г. Владивосток, ул. Светланская, д. 61
3814.	г. Владивосток, ул. Светланская, д. 63
3815.	г. Владивосток, ул. Светланская, д. 73
3816.	г. Владивосток, ул. Светланская, д. 76
3817.	г. Владивосток, ул. Светланская, д. 85
3818.	г. Владивосток, ул. Светланская, д. 86
3819.	г. Владивосток, ул. Светланская, д. 87
3820.	г. Владивосток, ул. Светланская, д. 87В
3821.	г. Владивосток, ул. Светланская, д. 88
3822.	г. Владивосток, ул. Светланская, д. 105
3823.	г. Владивосток, ул. Светланская, д. 108
3824.	г. Владивосток, ул. Светланская, д. 108А
3825.	г. Владивосток, ул. Светланская, д. 108Б
3826.	г. Владивосток, ул. Светланская, д. 108Е
3827.	г. Владивосток, ул. Светланская, д. 108З
3828.	г. Владивосток, ул. Светланская, д. 109
3829.	г. Владивосток, ул. Светланская, д. 109Б
3830.	г. Владивосток, ул. Светланская, д. 116
3831.	г. Владивосток, ул. Светланская, д. 117
3832.	г. Владивосток, ул. Светланская, д. 118
3833.	г. Владивосток, ул. Светланская, д. 123
3834.	г. Владивосток, ул. Светланская, д. 125
3835.	г. Владивосток, ул. Светланская, д. 127
3836.	г. Владивосток, ул. Светланская, д. 127А
3837.	г. Владивосток, ул. Светланская, д. 133
3838.	г. Владивосток, ул. Светланская, д. 143
3839.	г. Владивосток, ул. Светланская, д. 145
3840.	г. Владивосток, ул. Светланская, д. 155
3841.	г. Владивосток, ул. Светланская, д. 157
3842.	г. Владивосток, ул. Светланская, д. 163
3843.	г. Владивосток, ул. Светланская, д. 165А
3844.	г. Владивосток, ул. Светланская, д. 167А
3845.	г. Владивосток, ул. Светланская, д. 169/171
3846.	г. Владивосток, ул. Светланская, д. 173
3847.	г. Владивосток, ул. Светланская, д. 177
3848.	г. Владивосток, ул. Светланская, д. 183
3849.	г. Владивосток, ул. Светланская, д. 191
3850.	г. Владивосток, ул. Светланская, д. 193
3851.	г. Владивосток, ул. Светланская, д. 195
3852.	г. Владивосток, ул. Светланская, д. 195А
3853.	г. Владивосток, ул. Светланская, д. 197
3854.	г. Владивосток, ул. Светланская, д. 197А
3855.	г. Владивосток, ул. Светланская, д. 205
3856.	г. Владивосток, ул. Светланская, д. 209
3857.	г. Владивосток, ул. Связи, д. 1
3858.	г. Владивосток, ул. Связи, д. 3
3859.	г. Владивосток, ул. Связи, д. 5
3860.	г. Владивосток, ул. Связи, д. 20
3861.	г. Владивосток, ул. Связи, д. 22
3862.	г. Владивосток, ул. Связи, д. 22А
3863.	г. Владивосток, ул. Связи, д. 22Б
3864.	г. Владивосток, ул. Севастопольская, д. 18
3865.	г. Владивосток, ул. Северо-Суйфунская, д. 26А
3866.	г. Владивосток, ул. Сельская, д. 5
3867.	г. Владивосток, ул. Сельская, д. 6
3868.	г. Владивосток, ул. Сельская, д. 7
3869.	г. Владивосток, ул. Сельская, д. 8
3870.	г. Владивосток, ул. Сельская, д. 9
3871.	г. Владивосток, ул. Сельская, д. 10
3872.	г. Владивосток, ул. Сельская, д. 12
3873.	г. Владивосток, ул. Семеновская, д. 3А
3874.	г. Владивосток, ул. Семеновская, д. 5
3875.	г. Владивосток, ул. Семеновская, д. 5Б
3876.	г. Владивосток, ул. Семеновская, д. 7
3877.	г. Владивосток, ул. Семеновская, д. 8А
3878.	г. Владивосток, ул. Семеновская, д. 8Б
3879.	г. Владивосток, ул. Семеновская, д. 9
3880.	г. Владивосток, ул. Семеновская, д. 9А
3881.	г. Владивосток, ул. Семеновская, д. 9Б
3882.	г. Владивосток, ул. Семеновская, д. 9В
3883.	г. Владивосток, ул. Семеновская, д. 10
3884.	г. Владивосток, ул. Семеновская, д. 20
3885.	г. Владивосток, ул. Семеновская, д. 21
3886.	г. Владивосток, ул. Семеновская, д. 23
3887.	г. Владивосток, ул. Семеновская, д. 25
3888.	г. Владивосток, ул. Семеновская, д. 25А
3889.	г. Владивосток, ул. Семеновская, д. 30
3890.	г. Владивосток, ул. Семеновская, д. 32
3891.	г. Владивосток, ул. Семеновская, д. 34
3892.	г. Владивосток, ул. Семирадского, д. 18
3893.	г. Владивосток, ул. Серова, д. 3
3894.	г. Владивосток, ул. Серова, д. 9
3895.	г. Владивосток, ул. Серова, д. 24
3896.	г. Владивосток, ул. Сипягина, д. 6
3897.	г. Владивосток, ул. Сипягина, д. 8
3898.	г. Владивосток, ул. Сипягина, д. 10
3899.	г. Владивосток, ул. Сипягина, д. 12
3900.	г. Владивосток, ул. Сипягина, д. 19
3901.	г. Владивосток, ул. Сипягина, д. 22
3902.	г. Владивосток, ул. Сипягина, д. 26
3903.	г. Владивосток, ул. Сипягина, д. 28
3904.	г. Владивосток, ул. Сипягина, д. 30
3905.	г. Владивосток, ул. Сипягина, д. 31
3906.	г. Владивосток, ул. Сипягина, д. 32
3907.	г. Владивосток, ул. Сипягина, д. 33
3908.	г. Владивосток, ул. Сипягина, д. 34
3909.	г. Владивосток, ул. Славянская, д. 6А
3910.	г. Владивосток, ул. Славянская, д. 17
3911.	г. Владивосток, ул. Славянская, д. 19
3912.	г. Владивосток, ул. Слуцкого, д. 11
3913.	г. Владивосток, ул. Слуцкого, д. 13
3914.	г. Владивосток, ул. Слуцкого, д. 16 К1
3915.	г. Владивосток, ул. Слуцкого, д. 16 К2
3916.	г. Владивосток, ул. Слуцкого, д. 16 К3
3917.	г. Владивосток, ул. Слуцкого, д. 17
3918.	г. Владивосток, ул. Слуцкого, д. 19
3919.	г. Владивосток, ул. Снеговая, д. 5
3920.	г. Владивосток, ул. Снеговая, д. 17
3921.	г. Владивосток, ул. Снеговая, д. 42А
3922.	г. Владивосток, ул. Снеговая, д. 74
3923.	г. Владивосток, ул. Снеговая, д. 79
3924.	г. Владивосток, ул. Снеговая, д. 80
3925.	г. Владивосток, ул. Снеговая, д. 81
3926.	г. Владивосток, ул. Снеговая, д. 82
3927.	г. Владивосток, ул. Снеговая, д. 83
3928.	г. Владивосток, ул. Снеговая, д. 84
3929.	г. Владивосток, ул. Снеговая, д. 85
3930.	г. Владивосток, ул. Снеговая, д. 86
3931.	г. Владивосток, ул. Снеговая, д. 89
3932.	г. Владивосток, ул. Снеговая, д. 91
3933.	г. Владивосток, ул. Снеговая, д. 111
3934.	г. Владивосток, ул. Снеговая, д. 113
3935.	г. Владивосток, ул. Снеговая, д. 123
3936.	г. Владивосток, ул. Снеговая, д. 125
3937.	г. Владивосток, ул. Советская, д. 29
3938.	г. Владивосток, ул. Советская, д. 29А
3939.	г. Владивосток, ул. Сочинская, д. 1
3940.	г. Владивосток, ул. Сочинская, д. 3
3941.	г. Владивосток, ул. Сочинская, д. 5
3942.	г. Владивосток, ул. Сочинская, д. 7
3943.	г. Владивосток, ул. Сочинская, д. 15
3944.	г. Владивосток, ул. Союзная, д. 17
3945.	г. Владивосток, ул. Союзная, д. 19
3946.	г. Владивосток, ул. Союзная, д. 20
3947.	г. Владивосток, ул. Спиридонова, д. 15
3948.	г. Владивосток, ул. Спиридонова, д. 20
3949.	г. Владивосток, ул. Спиридонова, д. 22
3950.	г. Владивосток, ул. Спиридонова, д. 24
3951.	г. Владивосток, ул. Спиридонова, д. 25
3952.	г. Владивосток, ул. Спиридонова, д. 26
3953.	г. Владивосток, ул. Спиридонова, д. 28
3954.	г. Владивосток, ул. Спиридонова, д. 29
3955.	г. Владивосток, ул. Спиридонова, д. 30/32
3956.	г. Владивосток, ул. Спиридонова, д. 34
3957.	г. Владивосток, ул. Спиридонова, д. 37
3958.	г. Владивосток, ул. Спиридонова, д. 42
3959.	г. Владивосток, ул. Спиридонова, д. 44
3960.	г. Владивосток, ул. Спортивная, д. 1
3961.	г. Владивосток, ул. Спортивная, д. 2
3962.	г. Владивосток, ул. Спортивная, д. 3
3963.	г. Владивосток, ул. Спортивная, д. 4
3964.	г. Владивосток, ул. Спортивная, д. 5
3965.	г. Владивосток, ул. Спортивная, д. 6
3966.	г. Владивосток, ул. Спортивная, д. 7
3967.	г. Владивосток, ул. Спортивная, д. 8
3968.	г. Владивосток, ул. Спортивная, д. 9
3969.	г. Владивосток, ул. Станюковича, д. 3
3970.	г. Владивосток, ул. Станюковича, д. 10
3971.	г. Владивосток, ул. Станюковича, д. 12
3972.	г. Владивосток, ул. Станюковича, д. 14
3973.	г. Владивосток, ул. Станюковича, д. 16
3974.	г. Владивосток, ул. Станюковича, д. 37
3975.	г. Владивосток, ул. Станюковича, д. 39
3976.	г. Владивосток, ул. Станюковича, д. 46
3977.	г. Владивосток, ул. Станюковича, д. 48
3978.	г. Владивосток, ул. Станюковича, д. 49
3979.	г. Владивосток, ул. Станюковича, д. 52
3980.	г. Владивосток, ул. Станюковича, д. 54Г
3981.	г. Владивосток, ул. Станюковича, д. 55
3982.	г. Владивосток, ул. Станюковича, д. 56
3983.	г. Владивосток, ул. Станюковича, д. 57
3984.	г. Владивосток, ул. Станюковича, д. 57/2
3985.	г. Владивосток, ул. Старцева, д. 55 к. 1
3986.	г. Владивосток, ул. Старцева, д. 55 к. 2
3987.	г. Владивосток, ул. Старцева, д. 55 к. 3
3988.	г. Владивосток, ул. Стрелковая, д. 16
3989.	г. Владивосток, ул. Стрелковая, д. 22
3990.	г. Владивосток, ул. Стрелковая, д. 24А
3991.	г. Владивосток, ул. Стрелковая, д. 46
3992.	г. Владивосток, ул. Стрелковая, д. 50
3993.	г. Владивосток, ул. Стрельникова, д. 4
3994.	г. Владивосток, ул. Стрельникова, д. 6А
3995.	г. Владивосток, ул. Стрельникова, д. 8
3996.	г. Владивосток, ул. Стрельникова, д. 10
3997.	г. Владивосток, ул. Стрельникова, д. 12
3998.	г. Владивосток, ул. Строительная 2-я, д. 8
3999.	г. Владивосток, ул. Строительная 2-я, д. 9
4000.	г. Владивосток, ул. Строительная 2-я, д. 10
4001.	г. Владивосток, ул. Строительная 2-я, д. 11
4002.	г. Владивосток, ул. Строительная 2-я, д. 14
4003.	г. Владивосток, ул. Строительная 2-я, д. 15
4004.	г. Владивосток, ул. Строительная 2-я, д. 17
4005.	г. Владивосток, ул. Строительная 2-я, д. 18
4006.	г. Владивосток, ул. Строительная 2-я, д. 18А
4007.	г. Владивосток, ул. Строительная 2-я, д. 19
4008.	г. Владивосток, ул. Строительная 2-я, д. 20
4009.	г. Владивосток, ул. Строительная 2-я, д. 20А
4010.	г. Владивосток, ул. Строительная 2-я, д. 20Б
4011.	г. Владивосток, ул. Строительная 2-я, д. 21
4012.	г. Владивосток, ул. Строительная 3-я, д. 8
4013.	г. Владивосток, ул. Строительная 3-я, д. 9
4014.	г. Владивосток, ул. Строительная 3-я, д. 10
4015.	г. Владивосток, ул. Строительная 3-я, д. 11
4016.	г. Владивосток, ул. Строительная 3-я, д. 12
4017.	г. Владивосток, ул. Строительная 3-я, д. 13
4018.	г. Владивосток, ул. Строительная 3-я, д. 15
4019.	г. Владивосток, ул. Строительная 3-я, д. 17
4020.	г. Владивосток, ул. Строительная 3-я, д. 18Б
4021.	г. Владивосток, ул. Суханова, д. 1
4022.	г. Владивосток, ул. Суханова, д. 2
4023.	г. Владивосток, ул. Суханова, д. 4
4024.	г. Владивосток, ул. Суханова, д. 4А
4025.	г. Владивосток, ул. Суханова, д. 4Б
4026.	г. Владивосток, ул. Суханова, д. 5
4027.	г. Владивосток, ул. Суханова, д. 6
4028.	г. Владивосток, ул. Суханова, д. 6А
4029.	г. Владивосток, ул. Суханова, д. 6Б
4030.	г. Владивосток, ул. Суханова, д. 6В
4031.	г. Владивосток, ул. Суханова, д. 6Г
4032.	г. Владивосток, ул. Суханова, д. 8Д
4033.	г. Владивосток, ул. Суханова, д. 11
4034.	г. Владивосток, ул. Суханова, д. 13
4035.	г. Владивосток, ул. Талалихина, д. 1
4036.	г. Владивосток, ул. Талалихина, д. 2
4037.	г. Владивосток, ул. Талалихина, д. 3
4038.	г. Владивосток, ул. Талалихина, д. 5
4039.	г. Владивосток, ул. Талалихина, д. 12
4040.	г. Владивосток, ул. Татарская, д. 5
4041.	г. Владивосток, ул. Татарская, д. 8
4042.	г. Владивосток, ул. Татарская, д. 10
4043.	г. Владивосток, ул. Татарская, д. 12
4044.	г. Владивосток, ул. Татарская, д. 12А
4045.	г. Владивосток, ул. Татарская, д. 14
4046.	г. Владивосток, ул. Татарская, д. 16
4047.	г. Владивосток, ул. Татарская, д. 18
4048.	г. Владивосток, ул. Татарская, д. 20
4049.	г. Владивосток, ул. Терешковой, д. 1
4050.	г. Владивосток, ул. Терешковой, д. 3
4051.	г. Владивосток, ул. Терешковой, д. 3А
4052.	г. Владивосток, ул. Терешковой, д. 5
4053.	г. Владивосток, ул. Терешковой, д. 7
4054.	г. Владивосток, ул. Терешковой, д. 9
4055.	г. Владивосток, ул. Терешковой, д. 10
4056.	г. Владивосток, ул. Терешковой, д. 12
4057.	г. Владивосток, ул. Терешковой, д. 13
4058.	г. Владивосток, ул. Терешковой, д. 14
4059.	г. Владивосток, ул. Терешковой, д. 15
4060.	г. Владивосток, ул. Терешковой, д. 16
4061.	г. Владивосток, ул. Терешковой, д. 17
4062.	г. Владивосток, ул. Терешковой, д. 18
4063.	г. Владивосток, ул. Терешковой, д. 19
4064.	г. Владивосток, ул. Терешковой, д. 20
4065.	г. Владивосток, ул. Терешковой, д. 21
4066.	г. Владивосток, ул. Терешковой, д. 22
4067.	г. Владивосток, ул. Терешковой, д. 23

4068.	г. Владивосток, ул. Терешковой, д. 24
4069.	г. Владивосток, ул. Терешковой, д. 26
4070.	г. Владивосток, ул. Терешковой, д. 27
4071.	г. Владивосток, п. Трудовое, ул. Тернейская, д. 7
4072.	г. Владивосток, п. Трудовое, ул. Тернейская, д. 11
4073.	г. Владивосток, п. Трудовое, ул. Тернейская, д. 13
4074.	г. Владивосток, п. Трудовое, ул. Тернейская, д. 16
4075.	г. Владивосток, ул. Тигровая, д. 9
4076.	г. Владивосток, ул. Тигровая, д. 16
4077.	г. Владивосток, ул. Тигровая, д. 16 А
4078.	г. Владивосток, ул. Тигровая, д. 18
4079.	г. Владивосток, ул. Тигровая, д. 20
4080.	г. Владивосток, ул. Тигровая, д. 20А
4081.	г. Владивосток, ул. Тигровая, д. 22
4082.	г. Владивосток, ул. Тигровая, д. 23
4083.	г. Владивосток, ул. Тигровая, д. 23А
4084.	г. Владивосток, ул. Тигровая, д. 24
4085.	г. Владивосток, ул. Тигровая, д. 25
4086.	г. Владивосток, ул. Тигровая, д. 26
4087.	г. Владивосток, ул. Тобольская, д. 10
4088.	г. Владивосток, ул. Тобольская, д. 11
4089.	г. Владивосток, ул. Тобольская, д. 12
4090.	г. Владивосток, ул. Тобольская, д. 14
4091.	г. Владивосток, ул. Тобольская, д. 25
4092.	г. Владивосток, ул. Тобольская, д. 27
4093.	г. Владивосток, ул. Тобольская, д. 29
4094.	г. Владивосток, ул. Толстого, д. 5Г
4095.	г. Владивосток, ул. Толстого, д. 23
4096.	г. Владивосток, ул. Толстого, д. 25
4097.	г. Владивосток, ул. Толстого, д. 28
4098.	г. Владивосток, ул. Толстого, д. 29
4099.	г. Владивосток, ул. Толстого, д. 30
4100.	г. Владивосток, ул. Толстого, д. 32
4101.	г. Владивосток, ул. Толстого, д. 35
4102.	г. Владивосток, ул. Толстого, д. 37
4103.	г. Владивосток, ул. Толстого, д. 38
4104.	г. Владивосток, ул. Толстого, д. 40
4105.	г. Владивосток, ул. Толстого, д. 40А
4106.	г. Владивосток, ул. Толстого, д. 41
4107.	г. Владивосток, ул. Толстого, д. 42
4108.	г. Владивосток, ул. Толстого, д. 43
4109.	г. Владивосток, ул. Толстого, д. 43А
4110.	г. Владивосток, ул. Толстого, д. 44
4111.	г. Владивосток, ул. Толстого, д. 45
4112.	г. Владивосток, ул. Толстого, д. 46
4113.	г. Владивосток, ул. Толстого, д. 48
4114.	г. Владивосток, ул. Толстого, д. 50
4115.	г. Владивосток, ул. Толстого, д. 52
4116.	г. Владивосток, ул. Тополевая, д. 3
4117.	г. Владивосток, ул. Тополевая, д. 7
4118.	г. Владивосток, ул. Тополевая, д. 42
4119.	г. Владивосток, ул. Тополевая, д. 44
4120.	г. Владивосток, ул. Тополевая, д. 46
4121.	г. Владивосток, ул. Третья, д. 7
4122.	г. Владивосток, ул. Третья, д. 7А
4123.	г. Владивосток, ул. Третья, д. 7Б
4124.	г. Владивосток, ул. Трудовых Резервов, д. 3
4125.	г. Владивосток, ул. Трудовых Резервов, д. 5
4126.	г. Владивосток, ул. Трудовых Резервов, д. 7
4127.	г. Владивосток, ул. Тунгусская, д. 10
4128.	г. Владивосток, ул. Тунгусская, д. 10А
4129.	г. Владивосток, ул. Тунгусская, д. 12
4130.	г. Владивосток, ул. Тунгусская, д. 20
4131.	г. Владивосток, ул. Тунгусская, д. 20А
4132.	г. Владивосток, ул. Тунгусская, д. 22
4133.	г. Владивосток, ул. Тунгусская, д. 24
4134.	г. Владивосток, ул. Тунгусская, д. 24А
4135.	г. Владивосток, ул. Тунгусская, д. 26
4136.	г. Владивосток, ул. Тунгусская, д. 26А
4137.	г. Владивосток, ул. Тунгусская, д. 28
4138.	г. Владивосток, ул. Тунгусская, д. 28А
4139.	г. Владивосток, ул. Тунгусская, д. 44
4140.	г. Владивосток, ул. Тунгусская, д. 46
4141.	г. Владивосток, ул. Тунгусская, д. 48
4142.	г. Владивосток, ул. Тунгусская, д. 50
4143.	г. Владивосток, ул. Тунгусская, д. 61
4144.	г. Владивосток, ул. Тунгусская, д. 63
4145.	г. Владивосток, ул. Тунгусская, д. 65
4146.	г. Владивосток, ул. Тунгусская, д. 69
4147.	г. Владивосток, ул. Тухачевского, д. 24
4148.	г. Владивосток, ул. Тухачевского, д. 26
4149.	г. Владивосток, ул. Тухачевского, д. 28
4150.	г. Владивосток, ул. Тухачевского, д. 30
4151.	г. Владивосток, ул. Тухачевского, д. 38
4152.	г. Владивосток, ул. Тухачевского, д. 40
4153.	г. Владивосток, ул. Тухачевского, д. 42
4154.	г. Владивосток, ул. Тухачевского, д. 44
4155.	г. Владивосток, ул. Тухачевского, д. 46
4156.	г. Владивосток, ул. Тухачевского, д. 48
4157.	г. Владивосток, ул. Тухачевского, д. 50
4158.	г. Владивосток, ул. Тухачевского, д. 52
4159.	г. Владивосток, ул. Тухачевского, д. 56
4160.	г. Владивосток, ул. Тухачевского, д. 58
4161.	г. Владивосток, ул. Тухачевского, д. 60
4162.	г. Владивосток, ул. Тухачевского, д. 62
4163.	г. Владивосток, ул. Тухачевского, д. 64
4164.	г. Владивосток, ул. Тухачевского, д. 66
4165.	г. Владивосток, ул. Тухачевского, д. 68
4166.	г. Владивосток, ул. Тухачевского, д. 70
4167.	г. Владивосток, ул. Тухачевского, д. 72
4168.	г. Владивосток, ул. Тюменская, д. 22
4169.	г. Владивосток, ул. Тюменская, д. 23
4170.	г. Владивосток, ул. Тюменская, д. 25
4171.	г. Владивосток, ул. Тюменская, д. 26
4172.	г. Владивосток, ул. Тюменская, д. 30
4173.	г. Владивосток, ул. Тюменская, д. 34
4174.	г. Владивосток, ул. Уборевича, д. 6
4175.	г. Владивосток, ул. Уборевича, д. 6А
4176.	г. Владивосток, ул. Уборевича, д. 10/4
4177.	г. Владивосток, ул. Уборевича, д. 10А
4178.	г. Владивосток, ул. Уборевича, д. 10Б
4179.	г. Владивосток, ул. Уборевича, д. 15
4180.	г. Владивосток, ул. Уборевича, д. 15А
4181.	г. Владивосток, ул. Уборевича, д. 17
4182.	г. Владивосток, ул. Уборевича, д. 20
4183.	г. Владивосток, ул. Уборевича, д. 22
4184.	г. Владивосток, ул. Уборевича, д. 24
4185.	г. Владивосток, ул. Уборевича, д. 25А
4186.	г. Владивосток, ул. Уборевича, д. 26
4187.	г. Владивосток, ул. Уборевича, д. 28
4188.	г. Владивосток, ул. Ульяновская, д. 4
4189.	г. Владивосток, ул. Ульяновская, д. 6
4190.	г. Владивосток, ул. Ульяновская, д. 8
4191.	г. Владивосток, ул. Ульяновская, д. 10
4192.	г. Владивосток, ул. Ульяновская, д. 12
4193.	г. Владивосток, ул. Уральская, д. 6
4194.	г. Владивосток, ул. Успенского, д. 18
4195.	г. Владивосток, ул. Успенского, д. 56
4196.	г. Владивосток, ул. Успенского, д. 56А
4197.	г. Владивосток, ул. Успенского, д. 56Б
4198.	г. Владивосток, ул. Успенского, д. 69
4199.	г. Владивосток, ул. Успенского, д. 92
4200.	г. Владивосток, ул. Успенского, д. 96
4201.	г. Владивосток, ул. Успенского, д. 98
4202.	г. Владивосток, ул. Успенского, д. 100
4203.	г. Владивосток, ул. Успенского, д. 106
4204.	г. Владивосток, ул. Успенского, д. 108
4205.	г. Владивосток, ул. Успенского, д. 110
4206.	г. Владивосток, ул. Успенского, д. 112
4207.	г. Владивосток, ул. Уткинская, д. 3
4208.	г. Владивосток, ул. Уткинская, д. 5
4209.	г. Владивосток, ул. Уткинская, д. 5А
4210.	г. Владивосток, ул. Уткинская, д. 8
4211.	г. Владивосток, ул. Уткинская, д. 9
4212.	г. Владивосток, ул. Уткинская, д. 10
4213.	г. Владивосток, ул. Уткинская, д. 11
4214.	г. Владивосток, ул. Уткинская, д. 11Б
4215.	г. Владивосток, ул. Уткинская, д. 13
4216.	г. Владивосток, ул. Уткинская, д. 14
4217.	г. Владивосток, ул. Уткинская, д. 15
4218.	г. Владивосток, ул. Уткинская, д. 20А
4219.	г. Владивосток, ул. Уткинская, д. 21А
4220.	г. Владивосток, ул. Уткинская, д. 30
4221.	г. Владивосток, ул. Уткинская, д. 32
4222.	г. Владивосток, ул. Уткинская, д. 34
4223.	г. Владивосток, ул. Фадеева, д. 2
4224.	г. Владивосток, ул. Фадеева, д. 4
4225.	г. Владивосток, ул. Фадеева, д. 4А
4226.	г. Владивосток, ул. Фадеева, д. 6
4227.	г. Владивосток, ул. Фадеева, д. 6А
4228.	г. Владивосток, ул. Фадеева, д. 6Б
4229.	г. Владивосток, ул. Фадеева, д. 6В
4230.	г. Владивосток, ул. Фадеева, д. 6Г
4231.	г. Владивосток, ул. Фадеева, д. 8А
4232.	г. Владивосток, ул. Фадеева, д. 8Б
4233.	г. Владивосток, ул. Фадеева, д. 10А
4234.	г. Владивосток, ул. Фадеева, д. 10Б
4235.	г. Владивосток, ул. Фадеева, д. 12
4236.	г. Владивосток, ул. Фадеева, д. 12А
4237.	г. Владивосток, ул. Фадеева, д. 12Б
4238.	г. Владивосток, ул. Фадеева, д. 12В
4239.	г. Владивосток, ул. Фадеева, д. 14
4240.	г. Владивосток, ул. Фадеева, д. 14А
4241.	г. Владивосток, ул. Фадеева, д. 14Б
4242.	г. Владивосток, ул. Фадеева, д. 14В
4243.	г. Владивосток, ул. Фадеева, д. 16
4244.	г. Владивосток, ул. Фадеева, д. 16А
4245.	г. Владивосток, ул. Фадеева, д. 16В
4246.	г. Владивосток, ул. Фадеева, д. 49
4247.	г. Владивосток, ул. Фадеева, д. 63
4248.	г. Владивосток, ул. Фадеева, д. 65
4249.	г. Владивосток, ул. Фанзавод, д. 19
4250.	г. Владивосток, ул. Фанзавод, д. 34
4251.	г. Владивосток, ул. Фанзавод, д. 40
4252.	г. Владивосток, ул. Фастовская, д. 2
4253.	г. Владивосток, ул. Фастовская, д. 10Б
4254.	г. Владивосток, ул. Фастовская, д. 10В
4255.	г. Владивосток, ул. Фастовская, д. 14
4256.	г. Владивосток, ул. Фастовская, д. 29
4257.	г. Владивосток, ул. Фастовская, д. 47
4258.	г. Владивосток, ул. Феодосийская, д. 35
4259.	г. Владивосток, ул. Феодосийская, д. 37
4260.	г. Владивосток, ул. Феодосийская, д. 46
4261.	г. Владивосток, ул. Фирсова, д. 2
4262.	г. Владивосток, ул. Фирсова, д. 2А
4263.	г. Владивосток, ул. Фирсова, д. 4
4264.	г. Владивосток, ул. Фирсова, д. 4А
4265.	г. Владивосток, ул. Фирсова, д. 6
4266.	г. Владивосток, ул. Фирсова, д. 8Б
4267.	г. Владивосток, ул. Флотская 1-я, д. 50
4268.	г. Владивосток, ул. Флотская 1-я, д. 56
4269.	г. Владивосток, ул. Фонвизина, д. 2
4270.	г. Владивосток, ул. Фонтанная, д. 3
4271.	г. Владивосток, ул. Фонтанная, д. 7
4272.	г. Владивосток, ул. Фонтанная, д. 18А
4273.	г. Владивосток, ул. Фонтанная, д. 19 СТР 1
4274.	г. Владивосток, ул. Фонтанная, д. 19 СТР 3
4275.	г. Владивосток, ул. Фонтанная, д. 31
4276.	г. Владивосток, ул. Фонтанная, д. 35
4277.	г. Владивосток, ул. Фонтанная, д. 47
4278.	г. Владивосток, ул. Фонтанная, д. 47А
4279.	г. Владивосток, ул. Фонтанная, д. 61А
4280.	г. Владивосток, ул. Хабаровская, д. 2
4281.	г. Владивосток, ул. Хабаровская, д. 2А
4282.	г. Владивосток, ул. Хабаровская, д. 4
4283.	г. Владивосток, ул. Хабаровская, д. 4А
4284.	г. Владивосток, ул. Хабаровская, д. 4Б
4285.	г. Владивосток, ул. Хабаровская, д. 5
4286.	г. Владивосток, ул. Хабаровская, д. 6
4287.	г. Владивосток, ул. Хабаровская, д. 6Б
4288.	г. Владивосток, ул. Хабаровская, д. 7
4289.	г. Владивосток, ул. Хабаровская, д. 8
4290.	г. Владивосток, ул. Хабаровская, д. 10
4291.	г. Владивосток, ул. Хабаровская, д. 10А
4292.	г. Владивосток, ул. Хабаровская, д. 10Б
4293.	г. Владивосток, ул. Хабаровская, д. 11
4294.	г. Владивосток, ул. Хабаровская, д. 12
4295.	г. Владивосток, ул. Хабаровская, д. 12А
4296.	г. Владивосток, ул. Хабаровская, д. 12Б
4297.	г. Владивосток, ул. Хабаровская, д. 14
4298.	г. Владивосток, ул. Хабаровская, д. 15
4299.	г. Владивосток, ул. Хабаровская, д. 16
4300.	г. Владивосток, ул. Хабаровская, д. 17
4301.	г. Владивосток, ул. Хабаровская, д. 20
4302.	г. Владивосток, ул. Хабаровская, д. 20А
4303.	г. Владивосток, ул. Хабаровская, д. 21
4304.	г. Владивосток, ул. Хабаровская, д. 22
4305.	г. Владивосток, ул. Хабаровская, д. 23
4306.	г. Владивосток, ул. Хабаровская, д. 24
4307.	г. Владивосток, ул. Хабаровская, д. 24А
4308.	г. Владивосток, ул. Хабаровская, д. 26
4309.	г. Владивосток, ул. Хабаровская, д. 27А
4310.	г. Владивосток, ул. Хабаровская, д. 28
4311.	г. Владивосток, ул. Хабаровская, д. 29А
4312.	г. Владивосток, ул. Хабаровская, д. 30
4313.	г. Владивосток, ул. Хабаровская, д. 30А
4314.	г. Владивосток, ул. Хабаровская, д. 31
4315.	г. Владивосток, ул. Хабаровская, д. 31А
4316.	г. Владивосток, ул. Хабаровская, д. 32
4317.	г. Владивосток, ул. Хабаровская, д. 32А
4318.	г. Владивосток, ул. Хабаровская, д. 34
4319.	г. Владивосток, ул. Харьковская, д. 1
4320.	г. Владивосток, ул. Харьковская, д. 3
4321.	г. Владивосток, ул. Харьковская, д. 6
4322.	г. Владивосток, ул. Харьковская, д. 9
4323.	г. Владивосток, ул. Харьковская, д. 10
4324.	г. Владивосток, ул. Харьковская, д. 11
4325.	г. Владивосток, ул. Херсонская, д. 4
4326.	г. Владивосток, ул. Херсонская, д. 6
4327.	г. Владивосток, ул. Херсонская, д. 8
4328.	г. Владивосток, ул. Херсонская, д. 10А
4329.	г. Владивосток, ул. Херсонская, д. 11
4330.	г. Владивосток, ул. Херсонская, д. 12
4331.	г. Владивосток, ул. Херсонская, д. 13
4332.	г. Владивосток, ул. Херсонская, д. 15
4333.	г. Владивосток, ул. Херсонская, д. 17
4334.	г. Владивосток, ул. Херсонская, д. 18
4335.	г. Владивосток, ул. Херсонская, д. 19
4336.	г. Владивосток, ул. Херсонская, д. 20
4337.	г. Владивосток, ул. Чапаева, д. 2
4338.	г. Владивосток, ул. Чапаева, д. 4
4339.	г. Владивосток, ул. Чапаева, д. 8
4340.	г. Владивосток, ул. Чапаева, д. 12
4341.	г. Владивосток, ул. Чапаева, д. 14
4342.	г. Владивосток, ул. Чапаева, д. 16
4343.	г. Владивосток, ул. Чапаева, д. 24
4344.	г. Владивосток, ул. Часовитина, д. 1
4345.	г. Владивосток, ул. Часовитина, д. 3
4346.	г. Владивосток, ул. Часовитина, д. 5
4347.	г. Владивосток, ул. Часовитина, д. 7
4348.	г. Владивосток, ул. Часовитина, д. 9
4349.	г. Владивосток, ул. Часовитина, д. 10
4350.	г. Владивосток, ул. Часовитина, д. 11
4351.	г. Владивосток, ул. Часовитина, д. 12
4352.	г. Владивосток, ул. Часовитина, д. 13
4353.	г. Владивосток, ул. Часовитина, д. 15
4354.	г. Владивосток, ул. Часовитина, д. 17
4355.	г. Владивосток, ул. Часовитина, д. 21
4356.	г. Владивосток, ул. Часовитина, д. 23
4357.	г. Владивосток, ул. Часовитина, д. 25
4358.	г. Владивосток, ул. Часовитина, д. 27
4359.	г. Владивосток, ул. Черемуховая, д. 3Б
4360.	г. Владивосток, ул. Черемуховая, д. 4А
4361.	г. Владивосток, ул. Черемуховая, д. 5
4362.	г. Владивосток, ул. Черемуховая, д. 8
4363.	г. Владивосток, ул. Черемуховая, д. 10
4364.	г. Владивосток, ул. Черемуховая, д. 12
4365.	г. Владивосток, ул. Черемуховая, д. 12А
4366.	г. Владивосток, ул. Черемуховая, д. 14
4367.	г. Владивосток, ул. Черемуховая, д. 16
4368.	г. Владивосток, ул. Черемуховая, д. 18
4369.	г. Владивосток, ул. Черемуховая, д. 18А
4370.	г. Владивосток, ул. Черемуховая, д. 20
4371.	г. Владивосток, ул. Черемуховая, д. 22
4372.	г. Владивосток, ул. Черемуховая, д. 28
4373.	г. Владивосток, ул. Черняховского, д. 3
4374.	г. Владивосток, ул. Черняховского, д. 3Б
4375.	г. Владивосток, ул. Черняховского, д. 3В
4376.	г. Владивосток, ул. Черняховского, д. 5В
4377.	г. Владивосток, ул. Черняховского, д. 7
4378.	г. Владивосток, ул. Черняховского, д. 9
4379.	г. Владивосток, ул. Черняховского, д. 11
4380.	г. Владивосток, ул. Черняховского, д. 13
4381.	г. Владивосток, ул. Черняховского, д. 19
4382.	г. Владивосток, ул. Черняховского, д. 21
4383.	г. Владивосток, ул. Четвертая, д. 6Б
4384.	г. Владивосток, ул. Четвертая, д. 8А
4385.	г. Владивосток, ул. Четвертая, д. 8Г
4386.	г. Владивосток, ул. Четвертая, д. 8Д
4387.	г. Владивосток, ул. Четвертая, д. 8Е
4388.	г. Владивосток, ул. Четвертая, д. 8 КОР 5
4389.	г. Владивосток, п. Трудовое, ул. Чичерина, д. 4
4390.	г. Владивосток, п. Трудовое, ул. Чичерина, д. 6
4391.	г. Владивосток, п. Трудовое, ул. Чичерина, д. 8
4392.	г. Владивосток, п. Трудовое, ул. Чичерина, д. 10
4393.	г. Владивосток, п. Трудовое, ул. Чичерина, д. 18
4394.	г. Владивосток, ул. Чкалова, д. 5
4395.	г. Владивосток, ул. Чкалова, д. 6
4396.	г. Владивосток, ул. Чкалова, д. 8
4397.	г. Владивосток, ул. Чкалова, д. 10
4398.	г. Владивосток, ул. Чкалова, д. 12
4399.	г. Владивосток, ул. Чкалова, д. 14
4400.	г. Владивосток, ул. Чкалова, д. 16
4401.	г. Владивосток, ул. Чкалова, д. 17
4402.	г. Владивосток, ул. Чкалова, д. 18
4403.	г. Владивосток, ул. Чкалова, д. 20
4404.	г. Владивосток, ул. Чкалова, д. 22
4405.	г. Владивосток, ул. Чкалова, д. 24
4406.	г. Владивосток, ул. Чкалова, д. 26
4407.	г. Владивосток, ул. Чкалова, д. 30
4408.	г. Владивосток, п. Трудовое, ул. Чугаева, д. 46
4409.	г. Владивосток, п. Трудовое, ул. Чугаева, д. 54
4410.	г. Владивосток, п. Трудовое, ул. Чугаева, д. 55
4411.	г. Владивосток, п. Трудовое, ул. Чугаева, д. 56
4412.	г. Владивосток, п. Трудовое, ул. Чугаева, д. 57
4413.	г. Владивосток, п. Трудовое, ул. Чугаева, д. 59
4414.	г. Владивосток, п. Трудовое, ул. Чугаева, д. 61
4415.	г. Владивосток, п. Трудовое, ул. Чугаева, д. 63
4416.	г. Владивосток, п. Трудовое, ул. Чугаева, д. 65
4417.	г. Владивосток, ул. Шевченко, д. 13
4418.	г. Владивосток, ул. Шевченко, д. 13А
4419.	г. Владивосток, ул. Шевченко, д. 17
4420.	г. Владивосток, ул. Шевченко, д. 70
4421.	г. Владивосток, ул. Шевченко, д. 74
4422.	г. Владивосток, ул. Шевченко, д. 76
4423.	г. Владивосток, ул. Шевченко, д. 78
4424.	г. Владивосток, ул. Шепеткова, д. 8
4425.	г. Владивосток, ул. Шепеткова, д. 8А
4426.	г. Владивосток, ул. Шепеткова, д. 16
4427.	г. Владивосток, ул. Шепеткова, д. 18
4428.	г. Владивосток, ул. Шепеткова, д. 25
4429.	г. Владивосток, ул. Шепеткова, д. 27
4430.	г. Владивосток, ул. Шепеткова, д. 29
4431.	г. Владивосток, ул. Шепеткова, д. 31
4432.	г. Владивосток, ул. Шепеткова, д. 31К1
4433.	г. Владивосток, ул. Шепеткова, д. 32
4434.	г. Владивосток, ул. Шепеткова, д. 33
4435.	г. Владивосток, ул. Шепеткова, д. 34/36

4436.	г. Владивосток, ул. Шепеткова, д. 35
4437.	г. Владивосток, ул. Шепеткова, д. 37
4438.	г. Владивосток, ул. Шепеткова, д. 38
4439.	г. Владивосток, ул. Шепеткова, д. 40
4440.	г. Владивосток, ул. Шепеткова, д. 42
4441.	г. Владивосток, ул. Шепеткова, д. 44
4442.	г. Владивосток, ул. Шепеткова, д. 46
4443.	г. Владивосток, ул. Шестая, д. 1
4444.	г. Владивосток, ул. Шестая, д. 3
4445.	г. Владивосток, ул. Шестая, д. 5
4446.	г. Владивосток, ул. Шестая, д. 5А
4447.	г. Владивосток, ул. Шестая, д. 7
4448.	г. Владивосток, ул. Шилкинская, д. 3
4449.	г. Владивосток, ул. Шилкинская, д. 4
4450.	г. Владивосток, ул. Шилкинская, д. 5
4451.	г. Владивосток, ул. Шилкинская, д. 6
4452.	г. Владивосток, ул. Шилкинская, д. 7
4453.	г. Владивосток, ул. Шилкинская, д. 8
4454.	г. Владивосток, ул. Шилкинская, д. 9
4455.	г. Владивосток, ул. Шилкинская, д. 10
4456.	г. Владивосток, ул. Шилкинская, д. 11
4457.	г. Владивосток, ул. Шилкинская, д. 11А
4458.	г. Владивосток, ул. Шилкинская, д. 12
4459.	г. Владивосток, ул. Шилкинская, д. 13
4460.	г. Владивосток, ул. Шилкинская, д. 13А
4461.	г. Владивосток, ул. Шилкинская, д. 15
4462.	г. Владивосток, ул. Шилкинская, д. 16
4463.	г. Владивосток, ул. Шилкинская, д. 21
4464.	г. Владивосток, ул. Шилкинская, д. 38
4465.	г. Владивосток, ул. Шишкина, д. 4
4466.	г. Владивосток, ул. Шишкина, д. 62
4467.	г. Владивосток, ул. Шишкина, д. 70
4468.	г. Владивосток, ул. Шишкина, д. 75
4469.	г. Владивосток, ул. Шишкина, д. 76
4470.	г. Владивосток, ул. Шишкина, д. 78
4471.	г. Владивосток, ул. Шишкина, д. 94
4472.	г. Владивосток, ул. Шкипера Гека, д. 15
4473.	г. Владивосток, ул. Шкипера Гека, д. 16
4474.	г. Владивосток, ул. Шкипера Гека, д. 24
4475.	г. Владивосток, ул. Шкипера Гека, д. 26
4476.	г. Владивосток, ул. Шоссейная 2-я, д. 3
4477.	г. Владивосток, ул. Шоссейная 2-я, д. 5
4478.	г. Владивосток, ул. Шоссейная 2-я, д. 7
4479.	г. Владивосток, ул. Шошина, д. 3
4480.	г. Владивосток, ул. Шошина, д. 5
4481.	г. Владивосток, ул. Шошина, д. 9
4482.	г. Владивосток, ул. Шошина, д. 11
4483.	г. Владивосток, ул. Шошина, д. 13
4484.	г. Владивосток, ул. Шошина, д. 15
4485.	г. Владивосток, ул. Шошина, д. 17
4486.	г. Владивосток, ул. Шошина, д. 17А
4487.	г. Владивосток, ул. Шошина, д. 17Б
4488.	г. Владивосток, ул. Шошина, д. 19
4489.	г. Владивосток, ул. Шошина, д. 19В
4490.	г. Владивосток, ул. Шошина, д. 21
4491.	г. Владивосток, ул. Шошина, д. 23
4492.	г. Владивосток, ул. Шошина, д. 25А
4493.	г. Владивосток, ул. Шошина, д. 31
4494.	г. Владивосток, ул. Шошина, д. 33
4495.	г. Владивосток, ул. Шошина, д. 35
4496.	г. Владивосток, ул. Шошина, д. 37
4497.	г. Владивосток, ул. Шошина, д. 39
4498.	г. Владивосток, ул. Шошина, д. 41
4499.	г. Владивосток, ул. Щедрина, д. 1
4500.	г. Владивосток, ул. Щедрина, д. 11
4501.	г. Владивосток, ул. Щитовая, д. 8
4502.	г. Владивосток, ул. Щитовая, д. 15А
4503.	г. Владивосток, ул. Щитовая, д. 19
4504.	г. Владивосток, ул. Щитовая, д. 20
4505.	г. Владивосток, ул. Щитовая, д. 23
4506.	г. Владивосток, ул. Щитовая, д. 25
4507.	г. Владивосток, ул. Щитовая, д. 27
4508.	г. Владивосток, ул. Щитовая, д. 27А
4509.	г. Владивосток, ул. Щитовая, д. 29
4510.	г. Владивосток, ул. Щитовая, д. 31
4511.	г. Владивосток, ул. Щитовая, д. 33
4512.	г. Владивосток, ул. Щитовая, д. 35
4513.	г. Владивосток, ул. Щитовая, д. 36
4514.	г. Владивосток, ул. Щитовая, д. 37
4515.	г. Владивосток, ул. Щитовая, д. 37А
4516.	г. Владивосток, ул. Щитовая, д. 39
4517.	г. Владивосток, ул. Щитовая, д. 41
4518.	г. Владивосток, ул. Щитовая, д. 48
4519.	г. Владивосток, ул. Экипажная, д. 8
4520.	г. Владивосток, ул. Экипажная, д. 10
4521.	г. Владивосток, ул. Экипажная, д. 16
4522.	г. Владивосток, п. Трудовое, ул. Энгельса, д. 3
4523.	г. Владивосток, п. Трудовое, ул. Энгельса, д. 7/1
4524.	г. Владивосток, ул. Южно-Уральская, д. 5
4525.	г. Владивосток, ул. Южно-Уральская, д. 6
4526.	г. Владивосток, ул. Южно-Уральская, д. 8
4527.	г. Владивосток, ул. Южно-Уральская, д. 10А
4528.	г. Владивосток, ул. Южно-Уральская, д. 18

4529.	г. Владивосток, ул. Южно-Уральская, д. 20
4530.	г. Владивосток, ул. Южно-Уральская, д. 22
4531.	г. Владивосток, ул. Южно-Уральская, д. 24
4532.	г. Владивосток, ул. Южно-Уральская, д. 25
4533.	г. Владивосток, ул. Южно-Уральская, д. 26
4534.	г. Владивосток, ул. Южно-Уральская, д. 27
4535.	г. Владивосток, ул. Южно-Уральская, д. 28
4536.	г. Владивосток, ул. Южно-Уральская, д. 29
4537.	г. Владивосток, ул. Южно-Уральская, д. 30
4538.	г. Владивосток, ул. Южно-Уральская, д. 31
4539.	г. Владивосток, ул. Яблоневая, д. 3А
4540.	г. Владивосток, ул. Яблоневая, д. 5А
4541.	г. Владивосток, ул. Яблоневая, д. 9А
4542.	г. Владивосток, ул. Яблоневая, д. 28
4543.	г. Владивосток, ул. Яблоневая, д. 73
4544.	г. Владивосток, ул. Яблоневая, д. 84
4545.	г. Владивосток, ул. Ялтинская, д. 3А
4546.	г. Владивосток, ул. Ялтинская, д. 6
4547.	г. Владивосток, ул. Ялтинская, д. 6А
4548.	г. Владивосток, ул. Ялтинская, д. 8А
4549.	г. Владивосток, ул. Яблоневая, д. 11А
4550.	г. Владивосток, с. Береговое, ул. Строительная, д. 3
4551.	г. Владивосток, с. Береговое, ул. Строительная, д. 5
4552.	о. Попова, ул. Бассейная, д. 2
4553.	о. Попова, ул. Бассейная, д. 11
4554.	о. Попова, ул. Ольховая, д. 26
4555.	о. Попова, ул. Подгорная, д. 3
4556.	о. Попова, ул. Подгорная, д. 31
4557.	о. Попова, ул. Подгорная, д. 33
4558.	о. Попова, ул. Подгорная, д. 39
4559.	о. Попова, ул. Советская, д. 16
4560.	о. Попова, ул. Советская, д. 18
4561.	о. Попова, ул. Советская, д. 20
4562.	о. Попова, ул. Советская, д. 36
4563.	о. Попова, ул. Советская, д. 37
4564.	о. Попова, ул. Советская, д. 38
4565.	о. Попова, ул. Советская, д. 40
4566.	о. Попова, ул. Советская, д. 42
4567.	о. Попова, ул. Советская, д. 44
4568.	о. Попова, ул. Советская, д. 46
4569.	о. Русский, п. Воевода, д. 15
4570.	о. Русский, п. Воевода, д. 34
4571.	о. Русский, п. Воевода, д. 35
4572.	о. Русский, п. Канал, д. 25
4573.	о. Русский, п. Канал, д. 27
4574.	о. Русский, п. КЭТ, д. 1
4575.	о. Русский, п. КЭТ, д. 2
4576.	о. Русский, п. КЭТ, д. 4
4577.	о. Русский, п. КЭТ, д. 33
4578.	о. Русский, п. Мелководный, д. 4
4579.	о. Русский, п. Мелководный, д. 28
4580.	о. Русский, п. Мелководный, д. 29
4581.	о. Русский, п. Мелководный, д. 30
4582.	о. Русский, п. Мелководный, д. 31
4583.	о. Русский, п. Парис, д. 24
4584.	о. Русский, п. Парис, д. 28
4585.	о. Русский, п. Подножье, д. 14
4586.	о. Русский, п. Подножье, д. 21
4587.	о. Русский, п. Подножье, д. 26
4588.	о. Русский, п. Подножье, д. 27
4589.	о. Русский, п. Подножье, д. 28
4590.	о. Русский, п. Подножье, д. 30
4591.	о. Русский, п. Подножье, д. 32
4592.	о. Русский, п. Подножье, д. 34
4593.	о. Русский, п. Подножье, д. 36
4594.	о. Русский, п. Подножье, д. 38
4595.	о. Русский, п. Поспелово, д. 9
4596.	о. Русский, п. Поспелово, д. 10
4597.	о. Русский, п. Поспелово, д. 31
4598.	о. Русский, п. Поспелово, д. 42
4599.	о. Русский, п. Поспелово, д. 66
4600.	о. Русский, п. Рында, д. 1
4601.	о. Русский, п. Рында, д. 33
4602.	о. Русский, п. Рында, д. 38
4603.	о. Русский, п. Рында, д. 39
4604.	о. Русский, п. Рында, д. 73а
4605.	о. Русский, п. Рында, д. 74
4606.	о. Русский, п. Церковная падь, д. 7
4607.	о. Русский, п. Церковная падь, д. 25а
4608.	о. Русский, п. Шигино, д. 4
4609.	о. Русский, п. Шигино, д. 5а
4610.	о. Русский, п. Шигино, д. 8
4611.	о. Русский, п. Шигино, д. 14
4612.	о. Русский, п. Шигино, д. 79
4613.	о. Русский, п. Подножье-1, д. 28
4614.	о. Русский, ул. Верхненабережная, д. 14
4615.	о. Русский, ул. Зеленая, д. 1
4616.	о. Русский, ул. Зеленая, д. 2
4617.	о. Русский, ул. Зеленая, д. 3
4618.	о. Русский, ул. Зеленая, д. 4
4619.	о. Русский, ул. Школьная, д. 30
4620.	о. Русский, ул. Экипажная, д. 1

4621.	о. Русский, ул. Экипажная, д. 6
4622.	о. Русский, ул. Экипажная, д. 34
4623.	о. Русский, ул. Экипажная, д. 36
4624.	о. Русский, ул. Экипажная, д. 41
4625.	о. Русский, ул. Экипажная, д. 43
4626.	о. Русский, ул. Экипажная, д. 48
4627.	о. Русский, ул. Экипажная, д. 52
4628.	о. Русский, ул. Экипажная, д. 54
4629.	о. Русский, ул. Экипажная, д. 56
4630.	о. Русский, ул. Экипажная, д. 58
Городской округ Спасск-Дальний	
4631.	г. Спасск-Дальний, пер.Мухинский, д. 8
4632.	г. Спасск-Дальний, ул. Борисова, д. 2 А
4633.	г. Спасск-Дальний, ул. Борисова, д. 3
4634.	г. Спасск-Дальний, ул. Борисова, д. 5
4635.	г. Спасск-Дальний, ул. Борисова, д. 7
4636.	г. Спасск-Дальний, ул. Борисова, д. 8А
4637.	г. Спасск-Дальний, ул. Герцена, д. 4
4638.	г. Спасск-Дальний, ул. Герцена, д. 6
4639.	г. Спасск-Дальний, ул. Герцена, д. 14
4640.	г. Спасск-Дальний, ул. Герцена, д. 16
4641.	г. Спасск-Дальний, ул. Герцена, д. 18
4642.	г. Спасск-Дальний, ул. Горького, д. 25
4643.	г. Спасск-Дальний, ул. Горького, д. 35
4644.	г. Спасск-Дальний, ул. Горького, д. 41
4645.	г. Спасск-Дальний, ул. Грибоедова, д. 2
4646.	г. Спасск-Дальний, ул. Грибоедова, д. 4
4647.	г. Спасск-Дальний, ул. Грибоедова, д. 6
4648.	г. Спасск-Дальний, ул. Грибоедова, д. 8
4649.	г. Спасск-Дальний, ул. Дербенева, д. 4
4650.	г. Спасск-Дальний, ул. Дербенева, д. 8
4651.	г. Спасск-Дальний, ул. Дербенева, д. 10
4652.	г. Спасск-Дальний, ул. Дербенева, д. 11
4653.	г. Спасск-Дальний, ул. Дербенева, д. 12
4654.	г. Спасск-Дальний, ул. Дербенева, д. 13
4655.	г. Спасск-Дальний, ул. Дербенева, д. 14
4656.	г. Спасск-Дальний, ул. Дербенева, д. 16
4657.	г. Спасск-Дальний, ул. Дербенева, д. 18
4658.	г. Спасск-Дальний, ул. Дербенева, д. 18/1
4659.	г. Спасск-Дальний, ул. Дербенева, д. 19
4660.	г. Спасск-Дальний, ул. Дербенева, д. 20
4661.	г. Спасск-Дальний, ул. Дербенева, д. 20А
4662.	г. Спасск-Дальний, ул. Дербенева, д. 22
4663.	г. Спасск-Дальний, ул. Дербенева, д. 23
4664.	г. Спасск-Дальний, ул. Дербенева, д. 24
4665.	г. Спасск-Дальний, ул. Дербенева, д. 26
4666.	г. Спасск-Дальний, ул. Дербенева, д. 28
4667.	г. Спасск-Дальний, ул. Дербенева, д. 30
4668.	г. Спасск-Дальний, ул. Дербенева, д. 32
4669.	г. Спасск-Дальний, ул. Ершова, д. 2
4670.	г. Спасск-Дальний, ул. Ершова, д. 4
4671.	г. Спасск-Дальний, ул. Ершова, д. 6
4672.	г. Спасск-Дальний, ул. Ершова, д. 8
4673.	г. Спасск-Дальний, ул. Ершова, д. 11
4674.	г. Спасск-Дальний, ул. Ершова, д. 12
4675.	г. Спасск-Дальний, ул. Ершова, д. 13
4676.	г. Спасск-Дальний, ул. Ершова, д. 14
4677.	г. Спасск-Дальний, ул. Ершова, д. 15
4678.	г. Спасск-Дальний, ул. Ершова, д. 17
4679.	г. Спасск-Дальний, ул. Ершова, д. 18
4680.	г. Спасск-Дальний, ул. Ершова, д. 19
4681.	г. Спасск-Дальний, ул. Гражданская 1-я, д. 10
4682.	г. Спасск-Дальний, ул. Калинина, д. 1
4683.	г. Спасск-Дальний, ул. Коммунаров, д. 3
4684.	г. Спасск-Дальний, ул. Коммунаров, д. 10
4685.	г. Спасск-Дальний, ул. Коммунаров, д. 13
4686.	г. Спасск-Дальний, ул. Коммунаров, д. 14
4687.	г. Спасск-Дальний, ул. Коммунаров, д. 25/1
4688.	г. Спасск-Дальний, ул. Коммунаров, д. 29
4689.	г. Спасск-Дальний, ул. Коммунаров, д. 31
4690.	г. Спасск-Дальний, ул. Коммунаров, д. 33
4691.	г. Спасск-Дальний, ул. Коммунаров, д. 35
4692.	г. Спасск-Дальний, ул. Коммунаров, д. 37
4693.	г. Спасск-Дальний, ул. Коммунаров, д. 39
4694.	г. Спасск-Дальний, ул. Красноармейская, д. 24
4695.	г. Спасск-Дальний, ул. Красногвардейская, д. 55
4696.	г. Спасск-Дальний, ул. Красногвардейская, д. 69
4697.	г. Спасск-Дальний, ул. Красногвардейская, д. 69/1
4698.	г. Спасск-Дальний, ул. Красногвардейская, д. 69/2
4699.	г. Спасск-Дальний, ул. Красногвардейская, д. 71
4700.	г. Спасск-Дальний, ул. Красногвардейская, д. 71/1
4701.	г. Спасск-Дальний, ул. Красногвардейская, д. 73/2
4702.	г. Спасск-Дальний, ул. Красногвардейская, д. 75
4703.	г. Спасск-Дальний, ул. Красногвардейская, д. 77
4704.	г. Спасск-Дальний, ул. Красногвардейская, д. 79

4705.	г. Спасск-Дальний, ул. Красногвардейская, д. 81
4706.	г. Спасск-Дальний, ул. Красногвардейская, д. 81/1
4707.	г. Спасск-Дальний, ул. Красногвардейская, д. 83
4708.	г. Спасск-Дальний, ул. Красногвардейская, д. 85
4709.	г. Спасск-Дальний, ул. Красногвардейская, д. 87
4710.	г. Спасск-Дальний, ул. Красногвардейская, д. 87/1
4711.	г. Спасск-Дальний, ул. Красногвардейская, д. 87/2
4712.	г. Спасск-Дальний, ул. Красногвардейская, д. 87/3
4713.	г. Спасск-Дальний, ул. Красногвардейская, д. 87/4
4714.	г. Спасск-Дальний, ул. Красногвардейская, д. 87/5
4715.	г. Спасск-Дальний, ул. Красногвардейская, д. 89
4716.	г. Спасск-Дальний, ул. Красногвардейская, д. 91
4717.	г. Спасск-Дальний, ул. Красногвардейская, д. 91/1
4718.	г. Спасск-Дальний, ул. Красногвардейская, д. 93
4719.	г. Спасск-Дальний, ул. Красногвардейская, д. 95
4720.	г. Спасск-Дальний, ул. Красногвардейская, д. 97
4721.	г. Спасск-Дальний, ул. Красногвардейская, д. 99
4722.	г. Спасск-Дальний, ул. Красногвардейская, д. 100
4723.	г. Спасск-Дальний, ул. Красногвардейская, д. 100/1
4724.	г. Спасск-Дальний, ул. Красногвардейская, д. 100/2
4725.	г. Спасск-Дальний, ул. Красногвардейская, д. 100/3
4726.	г. Спасск-Дальний, ул. Красногвардейская, д. 100/4
4727.	г. Спасск-Дальний, ул. Красногвардейская, д. 101
4728.	г. Спасск-Дальний, ул. Красногвардейская, д. 102
4729.	г. Спасск-Дальний, ул. Красногвардейская, д. 102/1
4730.	г. Спасск-Дальний, ул. Красногвардейская, д. 102/2
4731.	г. Спасск-Дальний, ул. Красногвардейская, д. 102/3
4732.	г. Спасск-Дальний, ул. Красногвардейская, д. 103
4733.	г. Спасск-Дальний, ул. Красногвардейская, д. 104
4734.	г. Спасск-Дальний, ул. Красногвардейская, д. 104/1
4735.	г. Спасск-Дальний, ул. Красногвардейская, д. 104/2
4736.	г. Спасск-Дальний, ул. Красногвардейская, д. 104/3
4737.	г. Спасск-Дальний, ул. Красногвардейская, д. 104/4
4738.	г. Спасск-Дальний, ул. Красногвардейская, д. 104/5
4739.	г. Спасск-Дальний, ул. Красногвардейская, д. 105
4740.	г. Спасск-Дальний, ул. Красногвардейская, д. 106
4741.	г. Спасск-Дальний, ул. Красногвардейская, д. 106/1
4742.	г. Спасск-Дальний, ул. Красногвардейская, д. 106/2
4743.	г. Спасск-Дальний, ул. Красногвардейская, д. 106/3
4744.	г. Спасск-Дальний, ул. Красногвардейская, д. 107
4745.	г. Спасск-Дальний, ул. Красногвардейская, д. 108/1
4746.	г. Спасск-Дальний, ул. Красногвардейская, д. 108/2
4747.	г. Спасск-Дальний, ул. Красногвардейская, д. 108/3
4748.	г. Спасск-Дальний, ул. Красногвардейская, д. 110
4749.	г. Спасск-Дальний, ул. Красногвардейская, д. 110/1
4750.	г. Спасск-Дальний, ул. Красногвардейская, д. 110/2
4751.	г. Спасск-Дальний, ул. Красногвардейская, д. 112
4752.	г. Спасск-Дальний, ул. Красногвардейская, д. 112/1
4753.	г. Спасск-Дальний, ул. Красногвардейская, д. 112/2
4754.	г. Спасск-Дальний, ул. Красногвардейская, д. 114
4755.	г. Спасск-Дальний, ул. Красногвардейская, д. 114/1
4756.	г. Спасск-Дальний, ул. Красногвардейская, д. 114/2
4757.	г. Спасск-Дальний, ул. Красногвардейская, д. 114/3

4758.	г. Спасск-Дальний, ул. Красногвардейская, д. 120
4759.	г. Спасск-Дальний, ул. Красногвардейская, д. 126
4760.	г. Спасск-Дальний, ул. Краснознаменная, д. 6А
4761.	г. Спасск-Дальний, ул. Краснознаменная, д. 8А
4762.	г. Спасск-Дальний, ул. Краснознаменная, д. 9
4763.	г. Спасск-Дальний, ул. Краснознаменная, д. 11
4764.	г. Спасск-Дальний, ул. Краснознаменная, д. 12
4765.	г. Спасск-Дальний, ул. Краснознаменная, д. 12А
4766.	г. Спасск-Дальний, ул. Краснознаменная, д. 18А
4767.	г. Спасск-Дальний, ул. Краснознаменная, д. 22/2
4768.	г. Спасск-Дальний, ул. Краснознаменная, д. 22А
4769.	г. Спасск-Дальний, ул. Краснознаменная, д. 24/1
4770.	г. Спасск-Дальний, ул. Краснознаменная, д. 31
4771.	г. Спасск-Дальний, ул. Краснознаменная, д. 34
4772.	г. Спасск-Дальний, ул. Краснознаменная, д. 35
4773.	г. Спасск-Дальний, ул. Краснознаменная, д. 36
4774.	г. Спасск-Дальний, ул. Краснознаменная, д. 37
4775.	г. Спасск-Дальний, ул. Краснознаменная, д. 37А
4776.	г. Спасск-Дальний, ул. Краснознаменная, д. 39
4777.	г. Спасск-Дальний, ул. Краснознаменная, д. 41
4778.	г. Спасск-Дальний, ул. Краснознаменная, д. 41А
4779.	г. Спасск-Дальний, ул. Краснознаменная, д. 43
4780.	г. Спасск-Дальний, ул. Кустовиновская, д. 3
4781.	г. Спасск-Дальний, ул. Кустовиновская, д. 7
4782.	г. Спасск-Дальний, ул. Ленинская, д. 3
4783.	г. Спасск-Дальний, ул. Ленинская, д. 5
4784.	г. Спасск-Дальний, ул. Ленинская, д. 6
4785.	г. Спасск-Дальний, ул. Ленинская, д. 8
4786.	г. Спасск-Дальний, ул. Ленинская, д. 12
4787.	г. Спасск-Дальний, ул. Ленинская, д. 23
4788.	г. Спасск-Дальний, ул. Ленинская, д. 32
4789.	г. Спасск-Дальний, ул. Ленинская, д. 36
4790.	г. Спасск-Дальний, ул. Ленинская, д. 43
4791.	г. Спасск-Дальний, ул. Линейная, д. 1
4792.	г. Спасск-Дальний, ул. Линейная, д. 1А
4793.	г. Спасск-Дальний, ул. Ломоносова, д. 2
4794.	г. Спасск-Дальний, ул. Ломоносова, д. 4
4795.	г. Спасск-Дальний, ул. Ломоносова, д. 6
4796.	г. Спасск-Дальний, ул. Ломоносова, д. 8
4797.	г. Спасск-Дальний, ул. Ломоносова, д. 9
4798.	г. Спасск-Дальний, ул. Ломоносова, д. 10
4799.	г. Спасск-Дальний, ул. Маяковского, д. 1
4800.	г. Спасск-Дальний, ул. Маяковского, д. 1А
4801.	г. Спасск-Дальний, ул. Маяковского, д. 8
4802.	г. Спасск-Дальний, ул. Маяковского, д. 10
4803.	г. Спасск-Дальний, ул. Маяковского, д. 10/1
4804.	г. Спасск-Дальний, ул. Маяковского, д. 12
4805.	г. Спасск-Дальний, ул. Маяковского, д. 14
4806.	г. Спасск-Дальний, ул. Маяковского, д. 16
4807.	г. Спасск-Дальний, ул. Маяковского, д. 18
4808.	г. Спасск-Дальний, ул. Маяковского, д. 20
4809.	г. Спасск-Дальний, ул. Маяковского, д. 22
4810.	г. Спасск-Дальний, ул. Маяковского, д. 22/1
4811.	г. Спасск-Дальний, ул. Маяковского, д. 23
4812.	г. Спасск-Дальний, ул. Маяковского, д. 25
4813.	г. Спасск-Дальний, ул. Маяковского, д. 27
4814.	г. Спасск-Дальний, ул. Мира, д. 2
4815.	г. Спасск-Дальний, ул. Мира, д. 4
4816.	г. Спасск-Дальний, ул. Мира, д. 6
4817.	г. Спасск-Дальний, ул. Мира, д. 8
4818.	г. Спасск-Дальний, ул. Молодежная, д. 2
4819.	г. Спасск-Дальний, ул. Молодежная, д. 4
4820.	г. Спасск-Дальний, ул. Нагорная, д. 1
4821.	г. Спасск-Дальний, ул. Нагорная, д. 2
4822.	г. Спасск-Дальний, ул. Нагорная, д. 3
4823.	г. Спасск-Дальний, ул. Нагорная, д. 4
4824.	г. Спасск-Дальний, ул. Нагорная, д. 5
4825.	г. Спасск-Дальний, ул. Нагорная, д. 6
4826.	г. Спасск-Дальний, ул. Нагорная, д. 7
4827.	г. Спасск-Дальний, ул. Нагорная, д. 8
4828.	г. Спасск-Дальний, ул. Надреченская, д. 27
4829.	г. Спасск-Дальний, ул. Нахимова, д. 1
4830.	г. Спасск-Дальний, ул. Нахимова, д. 4
4831.	г. Спасск-Дальний, ул. Нахимова, д. 5
4832.	г. Спасск-Дальний, ул. Нахимова, д. 6
4833.	г. Спасск-Дальний, ул. Нахимова, д. 8
4834.	г. Спасск-Дальний, ул. Октябрьская, д. 4
4835.	г. Спасск-Дальний, ул. Октябрьская, д. 5
4836.	г. Спасск-Дальний, ул. Октябрьская, д. 6
4837.	г. Спасск-Дальний, ул. Октябрьская, д. 12
4838.	г. Спасск-Дальний, ул. Октябрьская, д. 15
4839.	г. Спасск-Дальний, ул. Октябрьская, д. 16
4840.	г. Спасск-Дальний, ул. Октябрьская, д. 17
4841.	г. Спасск-Дальний, ул. Октябрьская, д. 18
4842.	г. Спасск-Дальний, ул. Октябрьская, д. 19
4843.	г. Спасск-Дальний, ул. Октябрьская, д. 20
4844.	г. Спасск-Дальний, ул. Октябрьская, д. 20А
4845.	г. Спасск-Дальний, ул. Октябрьская, д. 25
4846.	г. Спасск-Дальний, ул. Октябрьская, д. 27
4847.	г. Спасск-Дальний, ул. Олега Кошевого, д. 13А
4848.	г. Спасск-Дальний, ул. Олега Кошевого, д. 17
4849.	г. Спасск-Дальний, ул. Олега Кошевого, д. 22
4850.	г. Спасск-Дальний, ул. Олега Кошевого, д. 26
4851.	г. Спасск-Дальний, ул. Олега Кошевого, д. 32
4852.	г. Спасск-Дальний, ул. Олега Кошевого, д. 36
4853.	г. Спасск-Дальний, ул. Парковая, д. 1
4854.	г. Спасск-Дальний, ул. Парковая, д. 15
4855.	г. Спасск-Дальний, ул. Парковая, д. 17
4856.	г. Спасск-Дальний, ул. Парковая, д. 19
4857.	г. Спасск-Дальний, ул. Парковая, д. 21
4858.	г. Спасск-Дальний, ул. Парковая, д. 23
4859.	г. Спасск-Дальний, ул. Парковая, д. 25
4860.	г. Спасск-Дальний, ул. Парковая, д. 26
4861.	г. Спасск-Дальний, ул. Парковая, д. 27
4862.	г. Спасск-Дальний, ул. Парковая, д. 29
4863.	г. Спасск-Дальний, ул. Парковая, д. 29/1
4864.	г. Спасск-Дальний, ул. Парковая, д. 31
4865.	г. Спасск-Дальний, ул. Парковая, д. 31/1
4866.	г. Спасск-Дальний, ул. Парковая, д. 33
4867.	г. Спасск-Дальний, ул. Парковая, д. 35
4868.	г. Спасск-Дальний, ул. Парковая, д. 37
4869.	г. Спасск-Дальний, ул. Парковая, д. 41
4870.	г. Спасск-Дальний, ул. Парковая, д. 43
4871.	г. Спасск-Дальний, ул. Парковая, д. 47
4872.	г. Спасск-Дальний, ул. Парковая, д. 49
4873.	г. Спасск-Дальний, ул. Парковая, д. 51
4874.	г. Спасск-Дальний, ул. Парковая, д. 55
4875.	г. Спасск-Дальний, ул. Парковая, д. 66
4876.	г. Спасск-Дальний, ул. Парфенова, д. 11
4877.	г. Спасск-Дальний, ул. Парфенова, д. 13
4878.	г. Спасск-Дальний, ул. Планерная, д. 3
4879.	г. Спасск-Дальний, ул. Планерная, д. 6
4880.	г. Спасск-Дальний, ул. Покуса, д. 1
4881.	г. Спасск-Дальний, ул. Приморская, д. 2
4882.	г. Спасск-Дальний, ул. Приморская, д. 6
4883.	г. Спасск-Дальний, ул. Приморская, д. 10
4884.	г. Спасск-Дальний, ул. Приморская, д. 10А
4885.	г. Спасск-Дальний, ул. Пролетарская, д. 7
4886.	г. Спасск-Дальний, ул. Пушкинская, д. 2
4887.	г. Спасск-Дальний, ул. Пушкинская, д. 4А
4888.	г. Спасск-Дальний, ул. Пушкинская, д. 5А
4889.	г. Спасск-Дальний, ул. Пушкинская, д. 8
4890.	г. Спасск-Дальний, ул. Пушкинская, д. 9А
4891.	г. Спасск-Дальний, ул. Пушкинская, д. 14
4892.	г. Спасск-Дальний, ул. Пушкинская, д. 15А
4893.	г. Спасск-Дальний, ул. Пушкинская, д. 20
4894.	г. Спасск-Дальний, ул. Российская, д. 5
4895.	г. Спасск-Дальний, ул. Силикатная, д. 1
4896.	г. Спасск-Дальний, ул. Советская, д. 10
4897.	г. Спасск-Дальний, ул. Советская, д. 12
4898.	г. Спасск-Дальний, ул. Советская, д. 19
4899.	г. Спасск-Дальний, ул. Советская, д. 21
4900.	г. Спасск-Дальний, ул. Советская, д. 47
4901.	г. Спасск-Дальний, ул. Советская, д. 66
4902.	г. Спасск-Дальний, ул. Советская, д. 68
4903.	г. Спасск-Дальний, ул. Советская, д. 70
4904.	г. Спасск-Дальний, ул. Советская, д. 72
4905.	г. Спасск-Дальний, ул. Советская, д. 84
4906.	г. Спасск-Дальний, ул. Советская, д. 86
4907.	г. Спасск-Дальний, ул. Советская, д. 88
4908.	г. Спасск-Дальний, ул. Советская, д. 90
4909.	г. Спасск-Дальний, ул. Советская, д. 92
4910.	г. Спасск-Дальний, ул. Советская, д. 94
4911.	г. Спасск-Дальний, ул. Советская, д. 100
4912.	г. Спасск-Дальний, ул. Советская, д. 102
4913.	г. Спасск-Дальний, ул. Советская, д. 104
4914.	г. Спасск-Дальний, ул. Советская, д. 106
4915.	г. Спасск-Дальний, ул. Советская, д. 108
4916.	г. Спасск-Дальний, ул. Советская, д. 116
4917.	г. Спасск-Дальний, ул. Советская, д. 118
4918.	г. Спасск-Дальний, ул. Советская, д. 120
4919.	г. Спасск-Дальний, ул. Советская, д. 122
4920.	г. Спасск-Дальний, ул. Советская, д. 124
4921.	г. Спасск-Дальний, ул. Советская, д. 126
4922.	г. Спасск-Дальний, ул. Советская, д. 128
4923.	г. Спасск-Дальний, ул. Советская, д. 130
4924.	г. Спасск-Дальний, ул. Советская, д. 132
4925.	г. Спасск-Дальний, ул. Суворовская, д. 1
4926.	г. Спасск-Дальний, ул. Суворовская, д. 3
4927.	г. Спасск-Дальний, ул. Суворовская, д. 5
4928.	г. Спасск-Дальний, ул. Суворовская, д. 7А
4929.	г. Спасск-Дальний, ул. Суворовская, д. 8
4930.	г. Спасск-Дальний, ул. Суворовская, д. 11А
4931.	г. Спасск-Дальний, ул. Цементная, д. 13
4932.	г. Спасск-Дальний, ул. Цементная, д. 23
4933.	г. Спасск-Дальний, ул. Цементная, д. 24
4934.	г. Спасск-Дальний, ул. Цементная, д. 25А
4935.	г. Спасск-Дальний, ул. Цементная, д. 25Б
4936.	г. Спасск-Дальний, ул. Цементная, д. 27
4937.	г. Спасск-Дальний, ул. Чкалова, д. 2
4938.	г. Спасск-Дальний, ул. Шиферная, д. 3
4939.	г. Спасск-Дальний, ул. Шиферная, д. 6
4940.	г. Спасск-Дальний, ул. Шолохова, д. 12
4941.	г. Спасск-Дальний, ул. Шолохова, д. 28
4942.	г. Спасск-Дальний, ул. Юбилейная, д. 2
4943.	г. Спасск-Дальний, ул. Юбилейная, д. 4
4944.	г. Спасск-Дальний, ул. Юбилейная, д. 6
4945.	г. Спасск-Дальний, ул. Юбилейная, д. 8/1
4946.	г. Спасск-Дальний, ул. Юбилейная, д. 10
4947.	г. Спасск-Дальний, ул. Юбилейная, д. 12
4948.	г. Спасск-Дальний, ул. Юбилейная, д. 13
4949.	г. Спасск-Дальний, ул. Юбилейная, д. 14
4950.	г. Спасск-Дальний, ул. Юбилейная, д. 18
4951.	г. Спасск-Дальний, ул. Юбилейная, д. 18/1
4952.	г. Спасск-Дальний, ул. Юбилейная, д. 18/2
4953.	г. Спасск-Дальний, ул. Юбилейная, д. 22
4954.	г. Спасск-Дальний, ул. Юбилейная, д. 22/1
4955.	г. Спасск-Дальний, ул. Юбилейная, д. 24
4956.	г. Спасск-Дальний, ул. Юбилейная, д. 28
4957.	г. Спасск-Дальний, ул. Юбилейная, д. 30
4958.	г. Спасск-Дальний, ул. Юбилейная, д. 32
4959.	г. Спасск-Дальний, ул. Юбилейная, д. 34
4960.	г. Спасск-Дальний, ул. Юбилейная, д. 36
4961.	г. Спасск-Дальний, ул. Юбилейная, д. 40
4962.	г. Спасск-Дальний, ул. Юбилейная, д. 42
Дальнегорский городской округ	
4963.	г. Дальнегорск, пр-кт 50 лет Октября, д. 1
4964.	г. Дальнегорск, пр-кт 50 лет Октября, д. 2
4965.	г. Дальнегорск, пр-кт 50 лет Октября, д. 3
4966.	г. Дальнегорск, пр-кт 50 лет Октября, д. 4
4967.	г. Дальнегорск, пр-кт 50 лет Октября, д. 5
4968.	г. Дальнегорск, пр-кт 50 лет Октября, д. 6
4969.	г. Дальнегорск, пр-кт 50 лет Октября, д. 11
4970.	г. Дальнегорск, пр-кт 50 лет Октября, д. 11А
4971.	г. Дальнегорск, пр-кт 50 лет Октября, д. 13
4972.	г. Дальнегорск, пр-кт 50 лет Октября, д. 13А
4973.	г. Дальнегорск, пр-кт 50 лет Октября, д. 15
4974.	г. Дальнегорск, пр-кт 50 лет Октября, д. 24
4975.	г. Дальнегорск, пр-кт 50 лет Октября, д. 26
4976.	г. Дальнегорск, пр-кт 50 лет Октября, д. 28
4977.	г. Дальнегорск, пр-кт 50 лет Октября, д. 32
4978.	г. Дальнегорск, пр-кт 50 лет Октября, д. 34
4979.	г. Дальнегорск, пр-кт 50 лет Октября, д. 38
4980.	г. Дальнегорск, пр-кт 50 лет Октября, д. 40
4981.	г. Дальнегорск, пр-кт 50 лет Октября, д. 42
4982.	г. Дальнегорск, пр-кт 50 лет Октября, д. 44
4983.	г. Дальнегорск, пр-кт 50 лет Октября, д. 44А
4984.	г. Дальнегорск, пр-кт 50 лет Октября, д. 46
4985.	г. Дальнегорск, пр-кт 50 лет Октября, д. 48
4986.	г. Дальнегорск, пр-кт 50 лет Октября, д. 51
4987.	г. Дальнегорск, пр-кт 50 лет Октября, д. 52
4988.	г. Дальнегорск, пр-кт 50 лет Октября, д. 54
4989.	г. Дальнегорск, пр-кт 50 лет Октября, д. 55
4990.	г. Дальнегорск, пр-кт 50 лет Октября, д. 56
4991.	г. Дальнегорск, пр-кт 50 лет Октября, д. 57
4992.	г. Дальнегорск, пр-кт 50 лет Октября, д. 58
4993.	г. Дальнегорск, пр-кт 50 лет Октября, д. 59
4994.	г. Дальнегорск, пр-кт 50 лет Октября, д. 60
4995.	г. Дальнегорск, пр-кт 50 лет Октября, д. 61
4996.	г. Дальнегорск, пр-кт 50 лет Октября, д. 62
4997.	г. Дальнегорск, пр-кт 50 лет Октября, д. 64
4998.	г. Дальнегорск, пр-кт 50 лет Октября, д. 67
4999.	г. Дальнегорск, пр-кт 50 лет Октября, д. 72
5000.	г. Дальнегорск, пр-кт 50 лет Октября, д. 73
5001.	г. Дальнегорск, пр-кт 50 лет Октября, д. 74
5002.	г. Дальнегорск, пр-кт 50 лет Октября, д. 75А
5003.	г. Дальнегорск, пр-кт 50 лет Октября, д. 75Б
5004.	г. Дальнегорск, пр-кт 50 лет Октября, д. 76
5005.	г. Дальнегорск, пр-кт 50 лет Октября, д. 78
5006.	г. Дальнегорск, пр-кт 50 лет Октября, д. 79
5007.	г. Дальнегорск, пр-кт 50 лет Октября, д. 82
5008.	г. Дальнегорск, пр-кт 50 лет Октября, д. 83
5009.	г. Дальнегорск, пр-кт 50 лет Октября, д. 84
5010.	г. Дальнегорск, пр-кт 50 лет Октября, д. 85
5011.	г. Дальнегорск, пр-кт 50 лет Октября, д. 86
5012.	г. Дальнегорск, пр-кт 50 лет Октября, д. 87
5013.	г. Дальнегорск, пр-кт 50 лет Октября, д. 90
5014.	г. Дальнегорск, пр-кт 50 лет Октября, д. 92
5015.	г. Дальнегорск, пр-кт 50 лет Октября, д. 95
5016.	г. Дальнегорск, пр-кт 50 лет Октября, д. 97
5017.	г. Дальнегорск, пр-кт 50 лет Октября, д. 99Б
5018.	г. Дальнегорск, пр-кт 50 лет Октября, д. 111
5019.	г. Дальнегорск, пр-кт 50 лет Октября, д. 113
5020.	г. Дальнегорск, пр-кт 50 лет Октября, д. 121
5021.	г. Дальнегорск, пр-кт 50 лет Октября, д. 128
5022.	г. Дальнегорск, пр-кт 50 лет Октября, д. 129
5023.	г. Дальнегорск, пр-кт 50 лет Октября, д. 130
5024.	г. Дальнегорск, пр-кт 50 лет Октября, д. 132
5025.	г. Дальнегорск, пр-кт 50 лет Октября, д. 134
5026.	г. Дальнегорск, пр-кт 50 лет Октября, д. 136
5027.	г. Дальнегорск, пр-кт 50 лет Октября, д. 137
5028.	г. Дальнегорск, пр-кт 50 лет Октября, д. 138
5029.	г. Дальнегорск, пр-кт 50 лет Октября, д. 139
5030.	г. Дальнегорск, пр-кт 50 лет Октября, д. 142
5031.	г. Дальнегорск, пр-кт 50 лет Октября, д. 144
5032.	г. Дальнегорск, пр-кт 50 лет Октября, д. 245
5033.	г. Дальнегорск, пр-кт 50 лет Октября, д. 247
5034.	г. Дальнегорск, пр-кт 50 лет Октября, д. 249
5035.	г. Дальнегорск, пр-кт 50 лет Октября, д. 251
5036.	г. Дальнегорск, пр-кт 50 лет Октября, д. 277
5037.	г. Дальнегорск, ул. 8 Марта, д. 1
5038.	г. Дальнегорск, ул. 8 Марта, д. 2
5039.	г. Дальнегорск, ул. 8 Марта, д. 2А
5040.	г. Дальнегорск, ул. 8 Марта, д. 3
5041.	г. Дальнегорск, ул. 8 Марта, д. 4
5042.	г. Дальнегорск, ул. 8 Марта, д. 5
5043.	г. Дальнегорск, ул. 8 Марта, д. 6
5044.	г. Дальнегорск, ул. 8 Марта, д. 8
5045.	г. Дальнегорск, ул. 8 Марта, д. 10
5046.	г. Дальнегорск, ул. 8 Марта, д. 12
5047.	г. Дальнегорск, ул. 8 Марта, д. 14
5048.	г. Дальнегорск, ул. 8 Марта, д. 16
5049.	г. Дальнегорск, ул. Арсеньева, д. 46
5050.	г. Дальнегорск, ул. Арсеньева, д. 48
5051.	г. Дальнегорск, ул. Геологическая, д. 1
5052.	г. Дальнегорск, ул. Геологическая, д. 3
5053.	г. Дальнегорск, ул. Геологическая, д. 5
5054.	г. Дальнегорск, ул. Горького, д. 39
5055.	г. Дальнегорск, ул. Горького, д. 40
5056.	г. Дальнегорск, ул. Горького, д. 40А
5057.	г. Дальнегорск, ул. Горького, д. 41
5058.	г. Дальнегорск, ул. Горького, д. 41А
5059.	г. Дальнегорск, ул. Горького, д. 42
5060.	г. Дальнегорск, ул. Горького, д. 42А
5061.	г. Дальнегорск, ул. Горького, д. 43
5062.	г. Дальнегорск, ул. Горького, д. 44
5063.	г. Дальнегорск, ул. Горького, д. 45
5064.	г. Дальнегорск, ул. Горького, д. 46
5065.	г. Дальнегорск, ул. Горького, д. 47
5066.	г. Дальнегорск, ул. Горького, д. 48
5067.	г. Дальнегорск, ул. Железнодорожная, д. 2
5068.	г. Дальнегорск, ул. Железнодорожная, д. 3
5069.	г. Дальнегорск, ул. Железнодорожная, д. 4
5070.	г. Дальнегорск, ул. Железнодорожная, д. 5
5071.	г. Дальнегорск, ул. Заводская, д. 9
5072.	г. Дальнегорск, ул. Заводская, д. 10
5073.	г. Дальнегорск, ул. Индустриальная, д. 3А
5074.	г. Дальнегорск, ул. Индустриальная, д. 4
5075.	г. Дальнегорск, ул. Индустриальная, д. 5
5076.	г. Дальнегорск, ул. Индустриальная, д. 6
5077.	г. Дальнегорск, ул. Индустриальная, д. 8
5078.	г. Дальнегорск, ул. Инженерная, д. 4
5079.	г. Дальнегорск, ул. Инженерная, д. 5
5080.	г. Дальнегорск, ул. Инженерная, д. 6
5081.	г. Дальнегорск, ул. Инженерная, д. 7
5082.	г. Дальнегорск, ул. Ключевская, д. 2
5083.	г. Дальнегорск, ул. Ключевская, д. 4
5084.	г. Дальнегорск, ул. Космонавтов, д. 4
5085.	г. Дальнегорск, ул. Космонавтов, д. 6
5086.	г. Дальнегорск, ул. Космонавтов, д. 12
5087.	г. Дальнегорск, ул. Космонавтов, д. 14
5088.	г. Дальнегорск, ул. Матросова, д. 28
5089.	г. Дальнегорск, ул. Матросова, д. 30
5090.	г. Дальнегорск, ул. Маяковского, д. 4
5091.	г. Дальнегорск, ул. Маяковского, д. 6
5092.	г. Дальнегорск, ул. Маяковского, д. 8
5093.	г. Дальнегорск, ул. Менделеева, д. 1
5094.	г. Дальнегорск, ул. Менделеева, д. 2
5095.	г. Дальнегорск, ул. Менделеева, д. 2А
5096.	г. Дальнегорск, ул. Менделеева, д. 4
5097.	г. Дальнегорск, ул. Менделеева, д. 6
5098.	г. Дальнегорск, ул. Менделеева, д. 8
5099.	г. Дальнегорск, ул. Менделеева, д. 10
5100.	г. Дальнегорск, ул. Менделеева, д. 12
5101.	г. Дальнегорск, ул. Менделеева, д. 14
5102.	г. Дальнегорск, ул. Менделеева, д. 16
5103.	г. Дальнегорск, ул. Менделеева, д. 20
5104.	г. Дальнегорск, ул. Молодежная, д. 1
5105.	г. Дальнегорск, ул. Молодежная, д. 3
5106.	г. Дальнегорск, ул. Молодежная, д. 5
5107.	г. Дальнегорск, ул. Набережная, д. 4
5108.	г. Дальнегорск, ул. Набережная, д. 5
5109.	г. Дальнегорск, ул. Набережная, д. 6
5110.	г. Дальнегорск, ул. Набережная, д. 7
5111.	г. Дальнегорск, ул. Набережная, д. 8
5112.	г. Дальнегорск, ул. Набережная, д. 9
5113.	г. Дальнегорск, ул. Набережная, д. 10
5114.	г. Дальнегорск, ул. Набережная, д. 11
5115.	г. Дальнегорск, ул. Набережная, д. 14
5116.	г. Дальнегорск, ул. Набережная, д. 15
5117.	г. Дальнегорск, ул. Набережная, д. 16
5118.	г. Дальнегорск, ул. Набережная, д. 17
5119.	г. Дальнегорск, ул. Набережная, д. 18
5120.	г. Дальнегорск, ул. Набережная, д. 19
5121.	г. Дальнегорск, ул. Набережная, д. 20
5122.	г. Дальнегорск, ул. Набережная, д. 21

5123.	г. Дальнегорск, ул. Набережная, д. 22
5124.	г. Дальнегорск, ул. Набережная, д. 23
5125.	г. Дальнегорск, ул. Набережная, д. 24
5126.	г. Дальнегорск, ул. Набережная, д. 25
5127.	г. Дальнегорск, ул. Набережная, д. 26
5128.	г. Дальнегорск, ул. Набережная, д. 28
5129.	г. Дальнегорск, ул. Набережная, д. 29
5130.	г. Дальнегорск, ул. Набережная, д. 30
5131.	г. Дальнегорск, ул. Набережная, д. 31
5132.	г. Дальнегорск, ул. Некрасовская, д. 30
5133.	г. Дальнегорск, ул. Некрасовская, д. 32
5134.	г. Дальнегорск, ул. Некрасовская, д. 34
5135.	г. Дальнегорск, ул. Некрасовская, д. 36
5136.	г. Дальнегорск, ул. Некрасовская, д. 38
5137.	г. Дальнегорск, ул. Некрасовская, д. 77
5138.	г. Дальнегорск, ул. Октябрьская, д. 14
5139.	г. Дальнегорск, ул. Октябрьская, д. 16
5140.	г. Дальнегорск, ул. Октябрьская, д. 18
5141.	г. Дальнегорск, ул. Октябрьская, д. 20
5142.	г. Дальнегорск, ул. Октябрьская, д. 35А
5143.	г. Дальнегорск, ул. Октябрьская, д. 37
5144.	г. Дальнегорск, ул. Октябрьская, д. 39
5145.	г. Дальнегорск, ул. Октябрьская, д. 39А
5146.	г. Дальнегорск, ул. Октябрьская, д. 59
5147.	г. Дальнегорск, ул. Октябрьская, д. 61
5148.	г. Дальнегорск, ул. Олега Кошевого, д. 3
5149.	г. Дальнегорск, ул. Олега Кошевого, д. 5
5150.	г. Дальнегорск, ул. Олега Кошевого, д. 7
5151.	г. Дальнегорск, ул. Олега Кошевого, д. 9
5152.	г. Дальнегорск, ул. Осипенко, д. 2А
5153.	г. Дальнегорск, ул. Осипенко, д. 4
5154.	г. Дальнегорск, ул. Осипенко, д. 6
5155.	г. Дальнегорск, ул. Осипенко, д. 7
5156.	г. Дальнегорск, ул. Осипенко, д. 8
5157.	г. Дальнегорск, ул. Осипенко, д. 9
5158.	г. Дальнегорск, ул. Осипенко, д. 10
5159.	г. Дальнегорск, ул. Осипенко, д. 10А
5160.	г. Дальнегорск, ул. Осипенко, д. 11
5161.	г. Дальнегорск, ул. Осипенко, д. 12
5162.	г. Дальнегорск, ул. Осипенко, д. 12А
5163.	г. Дальнегорск, ул. Осипенко, д. 13
5164.	г. Дальнегорск, ул. Осипенко, д. 14
5165.	г. Дальнегорск, ул. Осипенко, д. 16
5166.	г. Дальнегорск, ул. Осипенко, д. 18
5167.	г. Дальнегорск, ул. Осипенко, д. 19
5168.	г. Дальнегорск, ул. Осипенко, д. 20
5169.	г. Дальнегорск, ул. Осипенко, д. 21
5170.	г. Дальнегорск, ул. Осипенко, д. 23
5171.	г. Дальнегорск, ул. Осипенко, д. 24
5172.	г. Дальнегорск, ул. Осипенко, д. 25
5173.	г. Дальнегорск, ул. Осипенко, д. 27
5174.	г. Дальнегорск, ул. Осипенко, д. 29
5175.	г. Дальнегорск, ул. Осипенко, д. 37
5176.	г. Дальнегорск, ул. Осипенко, д. 38
5177.	г. Дальнегорск, ул. Осипенко, д. 40
5178.	г. Дальнегорск, ул. Осипенко, д. 40А
5179.	г. Дальнегорск, ул. Осипенко, д. 42
5180.	г. Дальнегорск, ул. Осипенко, д. 44
5181.	г. Дальнегорск, ул. Осипенко, д. 46
5182.	г. Дальнегорск, ул. Партизанская, д. 31
5183.	г. Дальнегорск, ул. Первомайская, д. 2
5184.	г. Дальнегорск, ул. Первомайская, д. 3
5185.	г. Дальнегорск, ул. Первомайская, д. 4
5186.	г. Дальнегорск, ул. Первомайская, д. 5
5187.	г. Дальнегорск, ул. Первомайская, д. 8
5188.	г. Дальнегорск, ул. Первомайская, д. 10
5189.	г. Дальнегорск, ул. Первомайская, д. 12
5190.	г. Дальнегорск, ул. Первомайская, д. 14
5191.	г. Дальнегорск, ул. Первомайская, д. 16
5192.	г. Дальнегорск, ул. Пионерская, д. 1
5193.	г. Дальнегорск, ул. Пионерская, д. 3
5194.	г. Дальнегорск, ул. Пионерская, д. 5
5195.	г. Дальнегорск, ул. Пионерская, д. 7
5196.	г. Дальнегорск, ул. Пионерская, д. 9
5197.	г. Дальнегорск, ул. Пионерская, д. 11
5198.	г. Дальнегорск, ул. Пионерская, д. 13
5199.	г. Дальнегорск, ул. Пионерская, д. 15
5200.	г. Дальнегорск, ул. Пионерская, д. 31
5201.	г. Дальнегорск, ул. Пионерская, д. 48
5202.	г. Дальнегорск, ул. Пионерская, д. 50
5203.	г. Дальнегорск, ул. Пионерская, д. 64
5204.	г. Дальнегорск, ул. Пионерская, д. 66
5205.	г. Дальнегорск, ул. Пионерская, д. 68
5206.	г. Дальнегорск, ул. Приморская, д. 12
5207.	г. Дальнегорск, ул. Приморская, д. 14
5208.	г. Дальнегорск, ул. Приморская, д. 20
5209.	г. Дальнегорск, ул. Приморская, д. 22
5210.	г. Дальнегорск, ул. Приморская, д. 24А
5211.	г. Дальнегорск, ул. Приморская, д. 26
5212.	г. Дальнегорск, ул. Приморская, д. 28
5213.	г. Дальнегорск, ул. Приморская, д. 30
5214.	г. Дальнегорск, ул. Приморская, д. 32
5215.	г. Дальнегорск, ул. Пушкинская, д. 39
5216.	г. Дальнегорск, ул. Пушкинская, д. 39А
5217.	г. Дальнегорск, ул. Пушкинская, д. 41
5218.	г. Дальнегорск, ул. Пушкинская, д. 41А
5219.	г. Дальнегорск, ул. Пушкинская, д. 43
5220.	г. Дальнегорск, ул. Пушкинская, д. 43А
5221.	г. Дальнегорск, ул. Пушкинская, д. 45
5222.	г. Дальнегорск, ул. Пушкинская, д. 45А
5223.	г. Дальнегорск, ул. Пушкинская, д. 47
5224.	г. Дальнегорск, ул. Пушкинская, д. 48
5225.	г. Дальнегорск, ул. Пушкинская, д. 50
5226.	г. Дальнегорск, ул. Советская, д. 4
5227.	г. Дальнегорск, ул. Советская, д. 6
5228.	г. Дальнегорск, ул. Советская, д. 11А
5229.	г. Дальнегорск, ул. Советская, д. 1
5230.	г. Дальнегорск, ул. Советская 1-я, д. 22
5231.	г. Дальнегорск, ул. Строительная, д. 54
5232.	г. Дальнегорск, ул. Строительная, д. 55
5233.	г. Дальнегорск, ул. Строительная, д. 57
5234.	г. Дальнегорск, ул. Строительная, д. 58
5235.	г. Дальнегорск, ул. Строительная, д. 59
5236.	г. Дальнегорск, ул. Строительная, д. 60
5237.	г. Дальнегорск, ул. Строительная, д. 61
5238.	г. Дальнегорск, ул. Строительная, д. 62
5239.	г. Дальнегорск, ул. Сухановская, д. 1
5240.	г. Дальнегорск, ул. Сухановская, д. 9
5241.	г. Дальнегорск, ул. Увальная, д. 1
5242.	г Дальнегорск, ул. Хамзина, д. 5а
5243.	г Дальнегорск, ул. Хамзина, д. 5б
5244.	г Дальнегорск, ул. Хамзина, д. 6
5245.	г Дальнегорск, ул. Хамзина, д. 6а
5246.	г. Дальнегорск, ул. Химиков, д. 1
5247.	г. Дальнегорск, ул. Химиков, д. 1А
5248.	г. Дальнегорск, ул. Химиков, д. 2
5249.	г. Дальнегорск, ул. Химиков, д. 2А
5250.	г. Дальнегорск, ул. Химиков, д. 3
5251.	г. Дальнегорск, ул. Химиков, д. 3А
5252.	г. Дальнегорск, ул. Химиков, д. 4
5253.	г. Дальнегорск, ул. Химиков, д. 4А
5254.	г. Дальнегорск, ул. Химиков, д. 5
5255.	г. Дальнегорск, ул. Химиков, д. 6
5256.	г. Дальнегорск, ул. Химиков, д. 7
5257.	г. Дальнегорск, ул. Химиков, д. 8
5258.	г. Дальнегорск, ул. Химиков, д. 9
5259.	г. Дальнегорск, ул. Химиков, д. 10
5260.	г. Дальнегорск, ул. Химиков, д. 12
5261.	г. Дальнегорск, ул. Черняховского, д. 90
5262.	г. Дальнегорск, ул. Шоферская, д. 1
5263.	г. Дальнегорск, ул. Шоферская, д. 2
5264.	г. Дальнегорск, ул. Шоферская, д. 3
5265.	г. Дальнегорск, ул. Шоферская, д. 4
5266.	г. Дальнегорск, ул. Шоферская, д. 6
5267.	г. Дальнегорск, ул. Шоферская, д. 7
5268.	г. Дальнегорск, ул. Шоферская, д. 8
5269.	г. Дальнегорск, ул. Южная, д. 1
5270.	г. Дальнегорск, ул. Южная, д. 3
5271.	г. Дальнегорск, с. Каменка, ул. Комсомольская, д. 17
5272.	г. Дальнегорск, с. Каменка, ул. Комсомольская, д. 19
5273.	г. Дальнегорск, с. Каменка, ул. Комсомольская, д. 21
5274.	г. Дальнегорск, с. Каменка, ул. Комсомольская, д. 23
5275.	г. Дальнегорск, с. Каменка, ул. Комсомольская, д. 26
5276.	г. Дальнегорск, с. Каменка, ул. Комсомольская, д. 26А
5277.	г. Дальнегорск, с. Каменка, ул. Комсомольская, д. 28
5278.	г. Дальнегорск, с. Каменка, ул. Партизанская, д. 3
5279.	г. Дальнегорск, с. Каменка, ул. Партизанская, д. 5
5280.	г. Дальнегорск, с. Каменка, ул. Партизанская, д. 26
5281.	г. Дальнегорск, с. Каменка, ул. Пионерская, д. 1
5282.	г. Дальнегорск, с. Краснореченский, ул. Гастелло, д. 2
5283.	г. Дальнегорск, с. Краснореченский, ул. Гастелло, д. 3
5284.	г. Дальнегорск, с. Краснореченский, ул. Гастелло, д. 4
5285.	г. Дальнегорск, с. Краснореченский, ул. Гастелло, д. 6
5286.	г. Дальнегорск, с. Краснореченский, ул. Гастелло, д. 8
5287.	г. Дальнегорск, с. Краснореченский, ул. Гастелло, д. 10
5288.	г. Дальнегорск, с. Краснореченский, ул. Гастелло, д. 11
5289.	г. Дальнегорск, с. Краснореченский, ул. Гастелло, д. 12
5290.	г. Дальнегорск, с. Краснореченский, ул. Гастелло, д. 13
5291.	г. Дальнегорск, с. Краснореченский, ул. Гастелло, д. 14
5292.	г. Дальнегорск, с. Краснореченский, ул. Гастелло, д. 15
5293.	г. Дальнегорск, с. Краснореченский, ул. Гастелло, д. 17
5294.	г. Дальнегорск, с. Краснореченский, ул. Гастелло, д. 18
5295.	г. Дальнегорск, с. Краснореченский, ул. Гастелло, д. 19
5296.	г. Дальнегорск, с. Краснореченский, ул. Гастелло, д. 20
5297.	г. Дальнегорск, с. Краснореченский, ул. Гастелло, д. 21
5298.	г. Дальнегорск, с. Краснореченский, ул. Гастелло, д. 26
5299.	г. Дальнегорск, с. Краснореченский, ул. Гастелло, д. 27
5300.	г. Дальнегорск, с. Краснореченский, ул. Молодежная, д. 10
5301.	г. Дальнегорск, с. Краснореченский, ул. Октябрьская, д. 1
5302.	г. Дальнегорск, с. Краснореченский, ул. Октябрьская, д. 2
5303.	г. Дальнегорск, с. Краснореченский, ул. Октябрьская, д. 6
5304.	г. Дальнегорск, с. Краснореченский, ул. Октябрьская, д. 8
5305.	г. Дальнегорск, с. Краснореченский, ул. Октябрьская, д. 9
5306.	г. Дальнегорск, с. Краснореченский, ул. Октябрьская, д. 10
5307.	г. Дальнегорск, с. Краснореченский, ул. Октябрьская, д. 11
5308.	г. Дальнегорск, с. Краснореченский, ул. Октябрьская, д. 12
5309.	г. Дальнегорск, с. Краснореченский, ул. Октябрьская, д. 13
5310.	г. Дальнегорск, с. Краснореченский, ул. Октябрьская, д. 14
5311.	г. Дальнегорск, с. Краснореченский, ул. Октябрьская, д. 15
5312.	г. Дальнегорск, с. Краснореченский, ул. Октябрьская, д. 19
5313.	г. Дальнегорск, с. Краснореченский, ул. Первомайская, д. 10
5314.	г. Дальнегорск, с. Краснореченский, ул. Первомайская, д. 12
5315.	г. Дальнегорск, с. Краснореченский, ул. Первомайская, д. 13
5316.	г. Дальнегорск, с. Краснореченский, ул. Первомайская, д. 14
5317.	г. Дальнегорск, с. Краснореченский, ул. Первомайская, д. 16
5318.	г. Дальнегорск, с. Краснореченский, ул. Первомайская, д. 19
5319.	г. Дальнегорск, с. Краснореченский, ул. Первомайская, д. 19А
5320.	г. Дальнегорск, с. Краснореченский, ул. Хасанская, д. 46
5321.	г. Дальнегорск, с. Краснореченский, ул. Хасанская, д. 48
5322.	г. Дальнегорск, с. Краснореченский, ул. Хасанская, д. 50
5323.	г. Дальнегорск, с. Рудная Пристань, ул. Арсеньева, д. 2А
5324.	г. Дальнегорск, с. Рудная Пристань, ул. Арсеньева, д. 3
5325.	г. Дальнегорск, с. Рудная Пристань, ул. Арсеньева, д. 3А
5326.	г. Дальнегорск, с. Рудная Пристань, ул. Арсеньева, д. 4
5327.	г. Дальнегорск, с. Рудная Пристань, ул. Арсеньева, д. 6
5328.	г. Дальнегорск, с. Рудная Пристань, ул. Арсеньева, д. 6А
5329.	г. Дальнегорск, с. Рудная Пристань, ул. Арсеньева, д. 8А
5330.	г. Дальнегорск, с. Рудная Пристань, ул. Арсеньева, д. 10
5331.	г. Дальнегорск, с. Рудная Пристань, ул. Арсеньева, д. 12
5332.	г. Дальнегорск, с. Рудная Пристань, ул. Арсеньева, д. 14
5333.	г. Дальнегорск, с. Рудная Пристань, ул. Арсеньева, д. 20
5334.	г. Дальнегорск, с. Рудная Пристань, ул. Арсеньева, д. 22
5335.	г. Дальнегорск, с. Рудная Пристань, ул. Арсеньева, д. 24
5336.	г. Дальнегорск, с. Рудная Пристань, ул. Арсеньева, д. 26
5337.	г. Дальнегорск, с. Рудная Пристань, ул. Григория Милая, д. 15
5338.	г. Дальнегорск, с. Рудная Пристань, ул. Советская, д. 2А
5339.	г. Дальнегорск, с. Рудная Пристань, ул. Советская, д. 3
5340.	г. Дальнегорск, с. Рудная Пристань, ул. Советская, д. 4
5341.	г. Дальнегорск, с. Рудная Пристань, ул. Советская, д. 5
5342.	г. Дальнегорск, с. Рудная Пристань, ул. Советская, д. 6
5343.	г. Дальнегорск, с. Рудная Пристань, ул. Советская, д. 20
5344.	г. Дальнегорск, с. Рудная Пристань, ул. Шахтерская, д. 1
5345.	г. Дальнегорск, с. Рудная Пристань, ул. Шахтерская, д. 1А
5346.	г. Дальнегорск, с. Рудная Пристань, ул. Шахтерская, д. 1Б
5347.	г. Дальнегорск, с. Рудная Пристань, ул. Шахтерская, д. 3
5348.	г. Дальнегорск, с. Рудная Пристань, ул. Шахтерская, д. 4
5349.	г. Дальнегорск, с. Рудная Пристань, ул. Шахтерская, д. 5
5350.	г. Дальнегорск, с. Рудная Пристань, ул. Шахтерская, д. 6
5351.	г. Дальнегорск, с. Рудная Пристань, ул. Шахтерская, д. 7
5352.	г. Дальнегорск, с. Рудная Пристань, ул. Шахтерская, д. 8
5353.	г. Дальнегорск, с. Рудная Пристань, ул. Шахтерская, д. 9
5354.	г. Дальнегорск, с. Рудная Пристань, ул. Шахтерская, д. 10
5355.	г. Дальнегорск, с. Рудная Пристань, ул. Шахтерская, д. 12
5356.	г. Дальнегорск, с. Рудная Пристань, ул. Школьная, д. 5
5357.	г. Дальнегорск, с. Сержантово, ул. Ленинская, д. 1
5358.	г. Дальнегорск, с. Сержантово, ул. Ленинская, д. 2
5359.	г. Дальнегорск, с. Сержантово, ул. Ленинская, д. 3
5360.	г. Дальнегорск, с. Сержантово, ул. Ленинская, д. 4
5361.	г. Дальнегорск, с. Сержантово, ул. Ленинская, д. 5
5362.	г. Дальнегорск, с. Сержантово, ул. Ленинская, д. 6
5363.	г. Дальнегорск, с. Сержантово, ул. Ленинская, д. 7
5364.	г. Дальнегорск, с. Сержантово, ул. Ленинская, д. 9
5365.	г. Дальнегорск, с. Сержантово, ул. Советская, д. 1
5366.	г. Дальнегорск, с. Сержантово, ул. Советская, д. 2
5367.	г. Дальнегорск, с. Сержантово, ул. Советская, д. 3
5368.	г. Дальнегорск, с. Сержантово, ул. Советская, д. 4
5369.	г. Дальнегорск, с. Сержантово, ул. Советская, д. 5
5370.	г. Дальнегорск, с. Сержантово, ул. Советская, д. 6
5371.	г. Дальнегорск, с. Сержантово, ул. Советская, д. 7
Дальнереченский городской округ	
5372.	г. Дальнереченск, пер. Прямой, д. 7
5373.	г. Дальнереченск, ул. 45 лет Октября, д. 28
5374.	г. Дальнереченск, ул. 45 лет Октября, д. 47
5375.	г. Дальнереченск, ул. 45 лет Октября, д. 49
5376.	г. Дальнереченск, ул. 45 лет Октября, д. 51
5377.	г. Дальнереченск, ул. 45 лет Октября, д. 53
5378.	г. Дальнереченск, ул. 45 лет Октября, д. 59
5379.	г. Дальнереченск, ул. 45 лет Октября, д. 63
5380.	г. Дальнереченск, ул. Авиаторская, д. 1А
5381.	г. Дальнереченск, ул. Владивостокская, д. 1
5382.	г. Дальнереченск, ул. Владивостокская, д. 1А
5383.	г. Дальнереченск, ул. Владивостокская, д. 2
5384.	г. Дальнереченск, ул. Владивостокская, д. 3
5385.	г. Дальнереченск, ул. Владивостокская, д. 5
5386.	г. Дальнереченск, ул. Владивостокская, д. 7
5387.	г. Дальнереченск, ул. Владивостокская, д. 9
5388.	г. Дальнереченск, ул. Воинской Славы, д. 1
5389.	г. Дальнереченск, ул. Воинской Славы, д. 3
5390.	г. Дальнереченск, ул. Воинской Славы, д. 5
5391.	г. Дальнереченск, ул. Героев Даманского, д. 4
5392.	г. Дальнереченск, ул. Героев Даманского, д. 6
5393.	г. Дальнереченск, ул. Героев Даманского, д. 8
5394.	г. Дальнереченск, ул. Героев Даманского, д. 10
5395.	г. Дальнереченск, ул. Героев Даманского, д. 32
5396.	г. Дальнереченск, ул. Героев Даманского, д. 34
5397.	г. Дальнереченск, ул. Героев Даманского, д. 36А
5398.	г. Дальнереченск, ул. Героев Даманского, д. 40
5399.	г. Дальнереченск, ул. Героев Даманского, д. 42
5400.	г. Дальнереченск, ул. Горького, д. 3
5401.	г. Дальнереченск, ул. Горького, д. 5
5402.	г. Дальнереченск, ул. Горького, д. 13
5403.	г. Дальнереченск, ул. Горького, д. 15
5404.	г. Дальнереченск, ул. Горького, д. 17
5405.	г. Дальнереченск, ул. Графская, д. 6
5406.	г. Дальнереченск, ул. Графская, д. 8
5407.	г. Дальнереченск, ул. Дальнереченская, д. 57
5408.	г. Дальнереченск, ул. Дальнереченская, д. 59
5409.	г. Дальнереченск, ул. Дальнереченская, д. 59А
5410.	г. Дальнереченск, ул. Дальнереченская, д. 61
5411.	г. Дальнереченск, ул. Дальнереченская, д. 64
5412.	г. Дальнереченск, ул. Дальнереченская, д. 67
5413.	г. Дальнереченск, ул. Дальнереченская, д. 69
5414.	г. Дальнереченск, ул. Заводская, д. 25
5415.	г. Дальнереченск, ул. Заводская, д. 27
5416.	г. Дальнереченск, ул. Калинина, д. 27
5417.	г. Дальнереченск, ул. Киевская, д. 53

5418.	г. Дальнереченск, ул. Красная, д. 113
5419.	г. Дальнереченск, ул. Красногвардейская, д. 39
5420.	г. Дальнереченск, ул. Краснознаменная, д. 1А
5421.	г. Дальнереченск, ул. Лазо, д. 29А
5422.	г. Дальнереченск, ул. Лазо, д. 35А
5423.	г. Дальнереченск, ул. Ленина, д. 16
5424.	г. Дальнереченск, ул. Ленина, д. 18
5425.	г. Дальнереченск, ул. Ленина, д. 18А
5426.	г. Дальнереченск, ул. Ленина, д. 30
5427.	г. Дальнереченск, ул. Ленина, д. 66
5428.	г. Дальнереченск, ул. Ленина, д. 68
5429.	г. Дальнереченск, ул. Ленина, д. 69
5430.	г. Дальнереченск, ул. Ленина, д. 70
5431.	г. Дальнереченск, ул. Ленина, д. 71
5432.	г. Дальнереченск, ул. Ленина, д. 71А
5433.	г. Дальнереченск, ул. Ленина, д. 72
5434.	г. Дальнереченск, ул. Ленина, д. 75
5435.	г. Дальнереченск, ул. Ленина, д. 84
5436.	г. Дальнереченск, ул. Ленина, д. 86
5437.	г. Дальнереченск, ул. Ленина, д. 88
5438.	г. Дальнереченск, ул. Магистральная, д. 3
5439.	г. Дальнереченск, ул. Магистральная, д. 5
5440.	г. Дальнереченск, ул. Милицейская, д. 35
5441.	г. Дальнереченск, ул. Михаила Личенко, д. 13
5442.	г. Дальнереченск, ул. Михаила Личенко, д. 14
5443.	г. Дальнереченск, ул. Михаила Личенко, д. 15
5444.	г. Дальнереченск, ул. Михаила Личенко, д. 15А
5445.	г. Дальнереченск, ул. Михаила Личенко, д. 15Б
5446.	г. Дальнереченск, ул. Михаила Личенко, д. 16
5447.	г. Дальнереченск, ул. Михаила Личенко, д. 17
5448.	г. Дальнереченск, ул. Михаила Личенко, д. 21
5449.	г. Дальнереченск, ул. Михаила Личенко, д. 27
5450.	г. Дальнереченск, ул. Михаила Личенко, д. 27А
5451.	г. Дальнереченск, ул. Михаила Личенко, д. 29
5452.	г. Дальнереченск, ул. Михаила Личенко, д. 30
5453.	г. Дальнереченск, ул. Михаила Личенко, д. 31
5454.	г. Дальнереченск, ул. Михаила Личенко, д. 32
5455.	г. Дальнереченск, ул. Олега Кошевого, д. 2
5456.	г. Дальнереченск, ул. Олега Кошевого, д. 2А
5457.	г. Дальнереченск, ул. Победы, д. 1
5458.	г. Дальнереченск, ул. Победы, д. 5
5459.	г. Дальнереченск, ул. Победы, д. 5А
5460.	г. Дальнереченск, ул. Полевая, д. 1
5461.	г. Дальнереченск, ул. Полевая, д. 1А
5462.	г. Дальнереченск, ул. Промышленная, д. 6
5463.	г. Дальнереченск, ул. Промышленная, д. 8
5464.	г. Дальнереченск, ул. Промышленная, д. 8А
5465.	г. Дальнереченск, ул. Пушкина, д. 2
5466.	г. Дальнереченск, ул. Пушкина, д. 4
5467.	г. Дальнереченск, ул. Пушкина, д. 6
5468.	г. Дальнереченск, ул. Пушкина, д. 9
5469.	г. Дальнереченск, ул. Пушкина, д. 14
5470.	г. Дальнереченск, ул. Пушкина, д. 18
5471.	г. Дальнереченск, ул. Пушкина, д. 19
5472.	г. Дальнереченск, ул. Пушкина, д. 20
5473.	г. Дальнереченск, ул. Пушкина, д. 22
5474.	г. Дальнереченск, ул. Рябуха, д. 6
5475.	г. Дальнереченск, ул. Рябуха, д. 14
5476.	г. Дальнереченск, ул. Рябуха, д. 16
5477.	г. Дальнереченск, ул. Рябуха, д. 18
5478.	г. Дальнереченск, ул. Свободы, д. 37
5479.	г. Дальнереченск, ул. Свободы, д. 48
5480.	г. Дальнереченск, ул. Свободы, д. 50
5481.	г. Дальнереченск, ул. Свободы, д. 50А
5482.	г. Дальнереченск, ул. Серышева, д. 5
5483.	г. Дальнереченск, ул. Советская, д. 21
5484.	г. Дальнереченск, ул. Советская, д. 22
5485.	г. Дальнереченск, ул. Советская, д. 23
5486.	г. Дальнереченск, ул. Советская, д. 33А
5487.	г. Дальнереченск, ул. Советская, д. 34
5488.	г. Дальнереченск, с. Лазо, ул. Советская, д. 54
5489.	г. Дальнереченск, ул. Стрелковая, д. 3
5490.	г. Дальнереченск, ул. Стрелковая, д. 5
5491.	г. Дальнереченск, с. Лазо, ул. Стрелковая, д. 7
5492.	г. Дальнереченск, с. Лазо, ул. Стрелковая, д. 11
5493.	г. Дальнереченск, с. Лазо, ул. Стрелковая, д. 13
5494.	г. Дальнереченск, ул. Строительная, д. 23
5495.	г. Дальнереченск, ул. Строительная, д. 25
5496.	г. Дальнереченск, ул. Строительная, д. 27
5497.	г. Дальнереченск, ул. Таврическая, д. 87
5498.	г. Дальнереченск, ул. Таврическая, д. 89
5499.	г. Дальнереченск, ул. Тараса Шевченко, д. 78
5500.	г. Дальнереченск, ул. Театральная, д. 10
5501.	г. Дальнереченск, ул. Театральная, д. 12
5502.	г. Дальнереченск, ул. Театральная, д. 14
5503.	г. Дальнереченск, ул. Театральная, д. 22
5504.	г. Дальнереченск, ул. Телеграфная, д. 2
5505.	г. Дальнереченск, ул. Украинская, д. 11А
5506.	г. Дальнереченск, ул. Украинская, д. 17
5507.	г. Дальнереченск, ул. Украинская, д. 19
5508.	г. Дальнереченск, ул. Уссурийская, д. 48
5509.	г. Дальнереченск, ул. Уссурийская, д. 50
5510.	г. Дальнереченск, ул. Уссурийская, д. 52
5511.	г. Дальнереченск, ул. Уссурийская, д. 54
5512.	г. Дальнереченск, ул. Уткина, д. 18
5513.	г. Дальнереченск, ул. Флегонтова, д. 14
5514.	г. Дальнереченск, ул. Центральная, д. 13
5515.	г. Дальнереченск, ул. Центральная, д. 15
5516.	г. Дальнереченск, ул. Центральная, д. 16
5517.	г. Дальнереченск, ул. Центральная, д. 17
5518.	г. Дальнереченск, ул. Центральная, д. 18
5519.	г. Дальнереченск, ул. Центральная, д. 20
5520.	г. Дальнереченск, ул. Центральная, д. 30
5521.	г. Дальнереченск, ул. Чапаева, д. 57
5522.	г. Дальнереченск, ул. Школьная, д. 4
5523.	г. Дальнереченск, ул. Школьная, д. 8
5524.	г. Дальнереченск, ул. Школьная, д. 11
5525.	г. Дальнереченск, ул. Школьная, д. 13
5526.	г. Дальнереченск, ул. Школьная, д. 14
5527.	г. Дальнереченск, ул. Школьная, д. 16
5528.	г. Дальнереченск, ул. Энгельса, д. 19
5529.	г. Дальнереченск, ул. Ясная, д. 11
5530.	г. Дальнереченск, ул. Ясная, д. 13
5531.	г. Дальнереченск, ул. Ясная, д. 15
Городской округ Большой Камень	
5532.	г. Большой Камень, пер. Советский, д. 2
5533.	г. Большой Камень, пер. Советский, д. 3
5534.	г. Большой Камень, пер. Советский, д. 4
5535.	г. Большой Камень, пер. Советский, д. 5
5536.	г. Большой Камень, ул. Адмирала Макарова, д. 1
5537.	г. Большой Камень, ул. Адмирала Макарова, д. 2
5538.	г. Большой Камень, ул. Адмирала Макарова, д. 3
5539.	г. Большой Камень, ул. Адмирала Макарова, д. 4
5540.	г. Большой Камень, ул. Адмирала Макарова, д. 5
5541.	г. Большой Камень, ул. Адмирала Макарова, д. 6
5542.	г. Большой Камень, ул. Адмирала Макарова, д. 7
5543.	г. Большой Камень, ул. Адмирала Макарова, д. 8
5544.	г. Большой Камень, ул. Академика Крылова, д. 1
5545.	г. Большой Камень, ул. Академика Крылова, д. 2
5546.	г. Большой Камень, ул. Академика Крылова, д. 2А
5547.	г. Большой Камень, ул. Академика Крылова, д. 3
5548.	г. Большой Камень, ул. Академика Крылова, д. 4
5549.	г. Большой Камень, ул. Академика Крылова, д. 5
5550.	г. Большой Камень, ул. Академика Крылова, д. 6
5551.	г. Большой Камень, ул. Академика Крылова, д. 7
5552.	г. Большой Камень, ул. Академика Крылова, д. 8
5553.	г. Большой Камень, ул. Академика Крылова, д. 10
5554.	г. Большой Камень, ул. Академика Крылова, д. 12
5555.	г. Большой Камень, ул. Академика Крылова, д. 14
5556.	г. Большой Камень, ул. Академика Крылова, д. 16
5557.	г. Большой Камень, ул. Академика Крылова, д. 18
5558.	г. Большой Камень, ул. Академика Крылова, д. 22
5559.	г. Большой Камень, ул. Академика Крылова, д. 24
5560.	г. Большой Камень, ул. Академика Крылова, д. 26
5561.	г. Большой Камень, ул. Академика Крылова, д. 28
5562.	г. Большой Камень, ул. Академика Курчатова, д. 2
5563.	г. Большой Камень, ул. Академика Курчатова, д. 2А
5564.	г. Большой Камень, ул. Академика Курчатова, д. 4
5565.	г. Большой Камень, ул. Академика Курчатова, д. 6
5566.	г. Большой Камень, ул. Академика Курчатова, д. 8
5567.	г. Большой Камень, ул. Академика Курчатова, д. 10
5568.	г. Большой Камень, ул. Академика Курчатова, д. 12А
5569.	г. Большой Камень, ул. Академика Курчатова, д. 14
5570.	г. Большой Камень, ул. Академика Курчатова, д. 16
5571.	г. Большой Камень, ул. Академика Курчатова, д. 18
5572.	г. Большой Камень, ул. Академика Курчатова, д. 19
5573.	г. Большой Камень, ул. Академика Курчатова, д. 20
5574.	г. Большой Камень, ул. Академика Курчатова, д. 22
5575.	г. Большой Камень, ул. Академика Курчатова, д. 22А
5576.	г. Большой Камень, ул. Академика Курчатова, д. 23
5577.	г. Большой Камень, ул. Академика Курчатова, д. 24
5578.	г. Большой Камень, ул. Академика Курчатова, д. 25
5579.	г. Большой Камень, ул. Академика Курчатова, д. 26
5580.	г. Большой Камень, ул. Академика Курчатова, д. 27
5581.	г. Большой Камень, ул. Академика Курчатова, д. 28
5582.	г. Большой Камень, ул. Академика Курчатова, д. 30
5583.	г. Большой Камень, ул. Академика Курчатова, д. 31
5584.	г. Большой Камень, ул. Академика Курчатова, д. 32
5585.	г. Большой Камень, ул. Аллея Труда, д. 1
5586.	г. Большой Камень, ул. Аллея Труда, д. 3
5587.	г. Большой Камень, ул. Аллея Труда, д. 4
5588.	г. Большой Камень, ул. Аллея Труда, д. 5
5589.	г. Большой Камень, ул. Аллея Труда, д. 6
5590.	г. Большой Камень, ул. Аллея Труда, д. 7
5591.	г. Большой Камень, ул. Аллея Труда, д. 8
5592.	г. Большой Камень, ул. Аллея Труда, д. 9
5593.	г. Большой Камень, ул. Аллея Труда, д. 10
5594.	г. Большой Камень, ул. Аллея Труда, д. 11
5595.	г. Большой Камень, ул. Аллея Труда, д. 12
5596.	г. Большой Камень, ул. Аллея Труда, д. 12А
5597.	г. Большой Камень, ул. Аллея Труда, д. 15
5598.	г. Большой Камень, ул. Аллея Труда, д. 16
5599.	г. Большой Камень, ул. Аллея Труда, д. 20
5600.	г. Большой Камень, ул. Аллея Труда, д. 21
5601.	г. Большой Камень, ул. Аллея Труда, д. 22
5602.	г. Большой Камень, ул. Аллея Труда, д. 23
5603.	г. Большой Камень, ул. Аллея Труда, д. 24/1
5604.	г. Большой Камень, ул. Аллея Труда, д. 25
5605.	г. Большой Камень, ул. Аллея Труда, д. 27
5606.	г. Большой Камень, ул. Аллея Труда, д. 29
5607.	г. Большой Камень, ул. Аллея Труда, д. 30
5608.	г. Большой Камень, ул. Аллея Труда, д. 31
5609.	г. Большой Камень, ул. Аллея Труда, д. 39
5610.	г. Большой Камень, ул. Андреевская, д. 5
5611.	г. Большой Камень, ул. Блюхера, д. 2
5612.	г. Большой Камень, ул. Блюхера, д. 2А
5613.	г. Большой Камень, ул. Блюхера, д. 3
5614.	г. Большой Камень, ул. Блюхера, д. 4
5615.	г. Большой Камень, ул. Блюхера, д. 5
5616.	г. Большой Камень, ул. Блюхера, д. 7
5617.	г. Большой Камень, ул. Блюхера, д. 8
5618.	г. Большой Камень, ул. Блюхера, д. 9
5619.	г. Большой Камень, ул. Блюхера, д. 11
5620.	г. Большой Камень, ул. Блюхера, д. 13
5621.	г. Большой Камень, ул. Блюхера, д. 17
5622.	г. Большой Камень, ул. Блюхера, д. 19
5623.	г. Большой Камень, ул. Блюхера, д. 23
5624.	г. Большой Камень, ул. Блюхера, д. 27
5625.	г. Большой Камень, ул. Блюхера, д. 29
5626.	г. Большой Камень, ул. Блюхера, д. 31
5627.	г. Большой Камень, ул. Блюхера, д. 33
5628.	г. Большой Камень, ул. Блюхера, д. 35
5629.	г. Большой Камень, ул. Блюхера, д. 39
5630.	г. Большой Камень, ул. Гагарина, д. 16
5631.	г. Большой Камень, ул. Гагарина, д. 17
5632.	г. Большой Камень, ул. Гагарина, д. 17А
5633.	г. Большой Камень, ул. Гагарина, д. 18
5634.	г. Большой Камень, ул. Гагарина, д. 19
5635.	г. Большой Камень, ул. Гагарина, д. 20
5636.	г. Большой Камень, ул. Гагарина, д. 21
5637.	г. Большой Камень, ул. Гагарина, д. 23
5638.	г. Большой Камень, ул. Гагарина, д. 25
5639.	г. Большой Камень, ул. Гагарина, д. 27
5640.	г. Большой Камень, ул. Гагарина, д. 29
5641.	г. Большой Камень, ул. Гагарина, д. 31
5642.	г. Большой Камень, ул. Гагарина, д. 33
5643.	г. Большой Камень, ул. Гагарина, д. 35
5644.	г. Большой Камень, ул. Гагарина, д. 37
5645.	г. Большой Камень, ул. Гагарина, д. 39
5646.	г. Большой Камень, ул. Гагарина, д. 41
5647.	г. Большой Камень, ул. Гагарина, д. 43
5648.	г. Большой Камень, ул. Гагарина, д. 45
5649.	г. Большой Камень, ул. Гагарина, д. 49
5650.	г. Большой Камень, ул. Гагарина, д. 51
5651.	г. Большой Камень, ул. Ганслеп, д. 12
5652.	г. Большой Камень, ул. Ганслеп, д. 14
5653.	г. Большой Камень, ул. Ганслеп, д. 16
5654.	г. Большой Камень, ул. Горького, д. 3
5655.	г. Большой Камень, ул. Горького, д. 4
5656.	г. Большой Камень, ул. Горького, д. 5
5657.	г. Большой Камень, ул. Горького, д. 6
5658.	г. Большой Камень, ул. Горького, д. 8
5659.	г. Большой Камень, ул. Горького, д. 9
5660.	г. Большой Камень, ул. Горького, д. 10
5661.	г. Большой Камень, ул. Горького, д. 11
5662.	г. Большой Камень, ул. Горького, д. 13
5663.	г. Большой Камень, ул. Горького, д. 15
5664.	г. Большой Камень, ул. Горького, д. 17
5665.	г. Большой Камень, ул. Горького, д. 19
5666.	г. Большой Камень, ул. Горького, д. 23
5667.	г. Большой Камень, ул. Горького, д. 25
5668.	г. Большой Камень, ул. Горького, д. 31
5669.	г. Большой Камень, ул. Дзержинского, д. 5
5670.	г. Большой Камень, ул. Имени В.А.Маслакова, д. 1
5671.	г. Большой Камень, ул. Имени В.А.Маслакова, д. 1А
5672.	г. Большой Камень, ул. Имени В.А.Маслакова, д. 2
5673.	г. Большой Камень, ул. Имени В.А.Маслакова, д. 3
5674.	г. Большой Камень, ул. Имени В.А.Маслакова, д. 7
5675.	г. Большой Камень, ул. Имени В.А.Маслакова, д. 12
5676.	г. Большой Камень, ул. Имени В.А.Маслакова, д. 12А
5677.	г. Большой Камень, ул. Имени В.А.Маслакова, д. 14
5678.	г. Большой Камень, ул. Имени В.А.Маслакова, д. 14А
5679.	г. Большой Камень, ул. Имени В.А.Маслакова, д. 16
5680.	г. Большой Камень, ул. Имени В.А.Маслакова, д. 16А
5681.	г. Большой Камень, ул. Имени В.А.Маслакова, д. 18
5682.	г. Большой Камень, ул. Имени В.А.Маслакова, д. 20
5683.	г. Большой Камень, ул. Имени В.А.Маслакова, д. 22
5684.	г. Большой Камень, ул. Имени В.П.Долгова, д. 3
5685.	г. Большой Камень, ул. Имени В.П.Долгова, д. 5
5686.	г. Большой Камень, ул. Имени В.П.Долгова, д. 6
5687.	г. Большой Камень, ул. Имени Ф.М.Русецкого, д. 4
5688.	г. Большой Камень, ул. Имени Ф.М.Русецкого, д. 5
5689.	г. Большой Камень, ул. Карла Маркса, д. 1
5690.	г. Большой Камень, ул. Карла Маркса, д. 1А
5691.	г. Большой Камень, ул. Карла Маркса, д. 2А
5692.	г. Большой Камень, ул. Карла Маркса, д. 2Б
5693.	г. Большой Камень, ул. Карла Маркса, д. 3
5694.	г. Большой Камень, ул. Карла Маркса, д. 3А
5695.	г. Большой Камень, ул. Карла Маркса, д. 3Б
5696.	г. Большой Камень, ул. Карла Маркса, д. 4Б
5697.	г. Большой Камень, ул. Карла Маркса, д. 5
5698.	г. Большой Камень, ул. Карла Маркса, д. 5А
5699.	г. Большой Камень, ул. Карла Маркса, д. 5Б
5700.	г. Большой Камень, ул. Карла Маркса, д. 7
5701.	г. Большой Камень, ул. Карла Маркса, д. 7А
5702.	г. Большой Камень, ул. Карла Маркса, д. 7Б
5703.	г. Большой Камень, ул. Карла Маркса, д. 9
5704.	г. Большой Камень, ул. Карла Маркса, д. 10А
5705.	г. Большой Камень, ул. Карла Маркса, д. 12А
5706.	г. Большой Камень, ул. Карла Маркса, д. 13
5707.	г. Большой Камень, ул. Карла Маркса, д. 13А
5708.	г. Большой Камень, ул. Карла Маркса, д. 14А
5709.	г. Большой Камень, ул. Карла Маркса, д. 15
5710.	г. Большой Камень, ул. Карла Маркса, д. 16
5711.	г. Большой Камень, ул. Карла Маркса, д. 17
5712.	г. Большой Камень, ул. Карла Маркса, д. 18
5713.	г. Большой Камень, ул. Карла Маркса, д. 20
5714.	г. Большой Камень, ул. Карла Маркса, д. 21
5715.	г. Большой Камень, ул. Карла Маркса, д. 21А
5716.	г. Большой Камень, ул. Карла Маркса, д. 21Б
5717.	г. Большой Камень, ул. Карла Маркса, д. 21Г
5718.	г. Большой Камень, ул. Карла Маркса, д. 23
5719.	г. Большой Камень, ул. Карла Маркса, д. 24
5720.	г. Большой Камень, ул. Карла Маркса, д. 25
5721.	г. Большой Камень, ул. Карла Маркса, д. 26
5722.	г. Большой Камень, ул. Карла Маркса, д. 27
5723.	г. Большой Камень, ул. Карла Маркса, д. 28
5724.	г. Большой Камень, ул. Карла Маркса, д. 30
5725.	г. Большой Камень, ул. Карла Маркса, д. 31
5726.	г. Большой Камень, ул. Карла Маркса, д. 33
5727.	г. Большой Камень, ул. Карла Маркса, д. 35
5728.	г. Большой Камень, ул. Карла Маркса, д. 39
5729.	г. Большой Камень, ул. Комсомольская, д. 4
5730.	г. Большой Камень, ул. Комсомольская, д. 6
5731.	г. Большой Камень, ул. Комсомольская, д. 7
5732.	г. Большой Камень, ул. Комсомольская, д. 9
5733.	г. Большой Камень, ул. Комсомольская, д. 11
5734.	г. Большой Камень, ул. Комсомольская, д. 14
5735.	г. Большой Камень, ул. Лазо, д. 4
5736.	г. Большой Камень, ул. Лазо, д. 10
5737.	г. Большой Камень, ул. Лазо, д. 10А

5738.	г. Большой Камень, ул. Лазо, д. 12
5739.	г. Большой Камень, ул. Лазо, д. 12А
5740.	г. Большой Камень, ул. Лазо, д. 14
5741.	г. Большой Камень, ул. Лазо, д. 16
5742.	г. Большой Камень, ул. Ленина, д. 1
5743.	г. Большой Камень, ул. Ленина, д. 4
5744.	г. Большой Камень, ул. Ленина, д. 5
5745.	г. Большой Камень, ул. Ленина, д. 6
5746.	г. Большой Камень, ул. Ленина, д. 8
5747.	г. Большой Камень, ул. Ленина, д. 9
5748.	г. Большой Камень, ул. Ленина, д. 10
5749.	г. Большой Камень, ул. Ленина, д. 12
5750.	г. Большой Камень, ул. Ленина, д. 15
5751.	г. Большой Камень, ул. Ленина, д. 16
5752.	г. Большой Камень, ул. Ленина, д. 17
5753.	г. Большой Камень, ул. Ленина, д. 19
5754.	г. Большой Камень, ул. Ленина, д. 20
5755.	г. Большой Камень, ул. Ленина, д. 21
5756.	г. Большой Камень, ул. Ленина, д. 24
5757.	г. Большой Камень, ул. Ленина, д. 26
5758.	г. Большой Камень, ул. Ленина, д. 32
5759.	г. Большой Камень, ул. Ленина, д. 34
5760.	г. Большой Камень, ул. Прибрежная, д. 4
5761.	г. Большой Камень, ул. Прибрежная, д. 13
5762.	г. Большой Камень, ул. Прибрежная, д. 15
5763.	г. Большой Камень, ул. Прибрежная, д. 38
5764.	г. Большой Камень, ул. Прибрежная, д. 40
5765.	г. Большой Камень, ул. Приморского Комсомола, д. 1
5766.	г. Большой Камень, ул. Приморского Комсомола, д. 3
5767.	г. Большой Камень, ул. Приморского Комсомола, д. 5
5768.	г. Большой Камень, ул. Приморского Комсомола, д. 5А
5769.	г. Большой Камень, ул. Приморского Комсомола, д. 7
5770.	г. Большой Камень, ул. Приморского Комсомола, д. 9
5771.	г. Большой Камень, ул. Приморского Комсомола, д. 11
5772.	г. Большой Камень, ул. Приморского Комсомола, д. 13
5773.	г. Большой Камень, ул. Приморского Комсомола, д. 15
5774.	г. Большой Камень, ул. Приморского Комсомола, д. 19
5775.	г. Большой Камень, ул. Приморского Комсомола, д. 23
5776.	г. Большой Камень, ул. Приморского Комсомола, д. 25
5777.	г. Большой Камень, ул. Приморского Комсомола, д. 31
5778.	г. Большой Камень, ул. Приморского Комсомола, д. 33
5779.	г. Большой Камень, ул. Приморского Комсомола, д. 35
5780.	г. Большой Камень, ул. Приморского Комсомола, д. 37
5781.	г. Большой Камень, ул. Приморского Комсомола, д. 39
5782.	г. Большой Камень, ул. Приморского Комсомола, д. 41
5783.	г. Большой Камень, ул. Приморского Комсомола, д. 43
5784.	г. Большой Камень, ул. Степана Лебедева, д. 9
5785.	г. Большой Камень, ул. Степана Лебедева, д. 17
5786.	г. Большой Камень, ул. Юбилейная, д. 1
5787.	г. Большой Камень, ул. Юбилейная, д. 2
5788.	г. Большой Камень, ул. Юбилейная, д. 2А
5789.	г. Большой Камень, ул. Юбилейная, д. 3
5790.	г. Большой Камень, ул. Юбилейная, д. 5
ЗАТО Фокино	
5791.	г. Фокино, пгт. Путятин, ул. Арсеньева, д. 4
5792.	г. Фокино, пгт. Путятин, ул. Арсеньева, д. 6
5793.	г. Фокино, ул. Белашева, д. 1
5794.	г. Фокино, ул. Белашева, д. 3
5795.	г. Фокино, ул. Белашева, д. 5
5796.	г. Фокино, ул. Белашева, д. 7
5797.	г. Фокино, ул. Белашева, д. 14
5798.	г. Фокино, ул. Белашева, д. 16
5799.	г. Фокино, ул. Белашева, д. 16 КОР. А
5800.	г. Фокино, ул. Белашева, д. 18
5801.	г. Фокино, ул. Белашева, д. 20
5802.	г. Фокино, пгт. Дунай, ул. Ветеранов, д. 1
5803.	г. Фокино, пгт. Дунай, ул. Ветеранов, д. 3
5804.	г. Фокино, пгт. Дунай, ул. Ветеранов, д. 4
5805.	г. Фокино, пгт. Дунай, ул. Ветеранов, д. 5
5806.	г. Фокино, пгт. Дунай, ул. Ветеранов, д. 7
5807.	г. Фокино, пгт. Дунай, ул. Ветеранов, д. 8
5808.	г. Фокино, ул. Госпитальная, д. 1
5809.	г. Фокино, ул. Госпитальная, д. 3
5810.	г. Фокино, ул. Карла Маркса, д. 9
5811.	г. Фокино, ул. Карла Маркса, д. 11
5812.	г. Фокино, ул. Карла Маркса, д. 13
5813.	г. Фокино, ул. Карла Маркса, д. 15
5814.	г. Фокино, ул. Карла Маркса, д. 17

5815.	г. Фокино, ул. Карла Маркса, д. 19А к.1
5816.	г. Фокино, ул. Карла Маркса, д. 19А к.2
5817.	г. Фокино, ул. Карла Маркса, д. 21
5818.	г. Фокино, ул. Карла Маркса, д. 23
5819.	г. Фокино, ул. Карла Маркса, д. 23 КОР. А
5820.	г. Фокино, ул. Карла Маркса, д. 25
5821.	г. Фокино, ул. Карла Маркса, д. 25 КОР. А
5822.	г. Фокино, ул. Карла Маркса, д. 27
5823.	г. Фокино, ул. Карла Маркса, д. 29
5824.	г. Фокино, ул. Карла Маркса, д. 29 КОР. А
5825.	г. Фокино, ул. Карла Маркса, д. 31
5826.	г. Фокино, ул. Карла Маркса, д. 33
5827.	г. Фокино, ул. Карла Маркса, д. 35
5828.	г. Фокино, ул. Карла Маркса, д. 37
5829.	г. Фокино, ул. Карла Маркса, д. 39
5830.	г. Фокино, ул. Карла Маркса, д. 41
5831.	г. Фокино, ул. Карла Маркса, д. 43
5832.	г. Фокино, ул. Карла Маркса, д. 49
5833.	г. Фокино, ул. Карла Маркса, д. 51
5834.	г. Фокино, ул. Карла Маркса, д. 53
5835.	г. Фокино, ул. Карла Маркса, д. 55
5836.	г. Фокино, ул. Карла Маркса, д. 57
5837.	г. Фокино, ул. Ключевая, д. 2
5838.	г. Фокино, ул. Ключевая, д. 6
5839.	г. Фокино, ул. Ключевая, д. 8
5840.	г. Фокино, ул. Комсомольская, д. 7
5841.	г. Фокино, ул. Комсомольская, д. 8
5842.	г. Фокино, ул. Комсомольская, д. 9
5843.	г. Фокино, ул. Комсомольская, д. 15
5844.	г. Фокино, ул. Комсомольская, д. 17
5845.	г. Фокино, ул. Комсомольская, д. 19
5846.	г. Фокино, ул. Комсомольская, д. 21
5847.	г. Фокино, пгт. Дунай, ул. Ленина, д. 9
5848.	г. Фокино, ул. Ленина, д. 11 КОР. А
5849.	г. Фокино, ул. Ленина, д. 13
5850.	г. Фокино, пгт. Дунай, ул. Ленина, д. 13
5851.	г. Фокино, ул. Ленина, д. 15
5852.	г. Фокино, пгт. Дунай, ул. Ленина, д. 16
5853.	г. Фокино, ул. Ленина, д. 17
5854.	г. Фокино, ул. Ленина, д. 17 КОР. А
5855.	г. Фокино, пгт. Дунай, ул. Ленина, д. 18
5856.	г. Фокино, ул. Ленина, д. 20
5857.	г. Фокино, ул. Ленина, д. 22
5858.	г. Фокино, пгт. Дунай, ул. Ленина, д. 31
5859.	г. Фокино, пгт. Дунай, ул. Ленина, д. 32
5860.	г. Фокино, пгт. Дунай, ул. Ленина, д. 32 КОР. А
5861.	г. Фокино, пгт. Дунай, ул. Ленина, д. 33
5862.	г. Фокино, пгт. Дунай, ул. Ленина, д. 35
5863.	г. Фокино, пгт. Дунай, ул. Ленина, д. 35 КОР. А
5864.	г. Фокино, пгт. Дунай, ул. Ленина, д. 35 КОР. Б
5865.	г. Фокино, пгт. Дунай, ул. Ленина, д. 35 КОР. В
5866.	г. Фокино, пгт. Дунай, ул. Ленина, д. 37
5867.	г. Фокино, пгт. Дунай, ул. Ленина, д. 39
5868.	г. Фокино, ул. Марии Цукановой, д. 4
5869.	г. Фокино, ул. Марии Цукановой, д. 6
5870.	г. Фокино, ул. Марии Цукановой, д. 12
5871.	г. Фокино, ул. Марии Цукановой, д. 14
5872.	г. Фокино, ул. Марии Цукановой, д. 16
5873.	г. Фокино, ул. Мищенко, д. 1
5874.	г. Фокино, ул. Мищенко, д. 2
5875.	г. Фокино, ул. Мищенко, д. 3
5876.	г. Фокино, ул. Мищенко, д. 4
5877.	г. Фокино, ул. Мищенко, д. 5
5878.	г. Фокино, ул. Мищенко, д. 6
5879.	г. Фокино, ул. Мищенко, д. 7
5880.	г. Фокино, ул. Мищенко, д. 8
5881.	г. Фокино, пгт. Дунай, ул. Морская, д. 1
5882.	г. Фокино, пгт. Дунай, ул. Морская, д. 1 КОР. А
5883.	г. Фокино, пгт. Дунай, ул. Морская, д. 3
5884.	г. Фокино, пгт. Дунай, ул. Морская, д. 5
5885.	г. Фокино, пгт. Дунай, ул. Морская, д. 7
5886.	г. Фокино, пгт. Дунай, ул. Морская, д. 9
5887.	г. Фокино, пгт. Дунай, ул. Морская, д. 11
5888.	г. Фокино, пгт. Дунай, ул. Морская, д. 13
5889.	г. Фокино, пгт. Дунай, ул. Морская, д. 15
5890.	г. Фокино, пгт. Дунай, ул. Морская, д. 16
5891.	г. Фокино, пгт. Дунай, ул. Морская, д. 17
5892.	г. Фокино, пгт. Дунай, ул. Морская, д. 18
5893.	г. Фокино, пгт. Дунай, ул. Морская, д. 19
5894.	г. Фокино, пгт. Дунай, ул. Морская, д. 20
5895.	г. Фокино, пгт. Дунай, ул. Морская, д. 21
5896.	г. Фокино, пгт. Дунай, ул. Морская, д. 22
5897.	г. Фокино, пгт. Дунай, ул. Морская, д. 23
5898.	г. Фокино, пгт. Дунай, ул. Морская, д. 24
5899.	г. Фокино, пгт. Дунай, ул. Морская, д. 26
5900.	г. Фокино, пгт. Дунай, ул. Морская, д. 28
5901.	г. Фокино, пгт. Путятин, ул. Нагорная, д. 21 КОР. А
5902.	г. Фокино, пгт. Путятин, ул. Нагорная, д. 21 КОР. Б
5903.	г. Фокино, ул. Постникова, д. 2 КОР. А
5904.	г. Фокино, ул. Постникова, д. 3
5905.	г. Фокино, ул. Постникова, д. 8
5906.	г. Фокино, ул. Постникова, д. 10

5907.	г. Фокино, ул. Постникова, д. 14
5908.	г. Фокино, ул. Постникова, д. 15
5909.	г. Фокино, ул. Постникова, д. 16
5910.	г. Фокино, ул. Постникова, д. 17
5911.	г. Фокино, ул. Постникова, д. 19
5912.	г. Фокино, ул. Постникова, д. 20
5913.	г. Фокино, ул. Постникова, д. 21
5914.	г. Фокино, ул. Постникова, д. 22
5915.	г. Фокино, ул. Постникова, д. 24
5916.	г. Фокино, пгт. Дунай, ул. Советская, д. 1
5917.	г. Фокино, пгт. Дунай, ул. Советская, д. 2
5918.	г. Фокино, пгт. Дунай, ул. Советская, д. 3
5919.	г. Фокино, пгт. Дунай, ул. Советская, д. 4
5920.	г. Фокино, пгт. Дунай, ул. Советская, д. 5
5921.	г. Фокино, пгт. Дунай, ул. Советская, д. 6
5922.	г. Фокино, пгт. Дунай, ул. Советская, д. 12
5923.	г. Фокино, пгт. Дунай, ул. Советская, д. 16
5924.	г. Фокино, пгт. Дунай, ул. Советская, д. 20
5925.	г. Фокино, ул. Строительная, д. 3
5926.	г. Фокино, ул. Строительная, д. 5
5927.	г. Фокино, ул. Тихонова, д. 1
5928.	г. Фокино, ул. Тихонова, д. 1 КОР. А
5929.	г. Фокино, ул. Тихонова, д. 2
5930.	г. Фокино, ул. Тихонова, д. 3
5931.	г. Фокино, ул. Тихонова, д. 4
5932.	г. Фокино, ул. Тихонова, д. 5
5933.	г. Фокино, ул. Тихонова, д. 7
5934.	г. Фокино, ул. Тихонова, д. 9
5935.	г. Фокино, ул. Тихонова, д. 13
5936.	г. Фокино, ул. Тихонова, д. 13 КОР.А
5937.	г. Фокино, ул. Тихонова, д. 15
5938.	г. Фокино, ул. Тихонова, д. 17
5939.	г. Фокино, ул. Тихонова, д. 19
5940.	г. Фокино, ул. Усатого, д. 1
5941.	г. Фокино, ул. Усатого, д. 3
5942.	г. Фокино, ул. Усатого, д. 5
5943.	г. Фокино, ул. Усатого, д. 7
5944.	г. Фокино, ул. Усатого, д. 8
5945.	г. Фокино, ул. Усатого, д. 8 КОР. А
5946.	г. Фокино, ул. Усатого, д. 9
5947.	г. Фокино, ул. Усатого, д. 10
5948.	г. Фокино, ул. Усатого, д. 11
5949.	г. Фокино, ул. Усатого, д. 12
5950.	г. Фокино, ул. Усатого, д. 13
5951.	г. Фокино, ул. Усатого, д. 14
5952.	г. Фокино, ул. Усатого, д. 16
5953.	г. Фокино, ул. Усатого, д. 17
5954.	г. Фокино, ул. Усатого, д. 19
5955.	г. Фокино, ул. Усатого, д. 19 КОР. А
5956.	г. Фокино, ул. Усатого, д. 21
5957.	г. Фокино, ул. Усатого, д. 22
5958.	г. Фокино, ул. Усатого, д. 23
5959.	г. Фокино, ул. Усатого, д. 24
5960.	г. Фокино, ул. Усатого, д. 25
5961.	г. Фокино, ул. Усатого, д. 26
5962.	г. Фокино, ул. Усатого, д. 27
5963.	г. Фокино, ул. Усатого, д. 28
5964.	г. Фокино, ул. Центральная, д. 26
5965.	г. Фокино, ул. Центральная, д. 28
5966.	г. Фокино, ул. Центральная, д. 30
5967.	г. Фокино, пгт. Дунай, ул. Юбилейная, д. 2
5968.	г. Фокино, пгт. Дунай, ул. Юбилейная, д. 4
5969.	г. Фокино, пгт. Дунай, ул. Юбилейная, д. 8
Лесозаводский городской округ	
5970.	г. Лесозаводск, мкр. Лесавино, д. 12
5971.	г. Лесозаводск, мкр. Лесавино, д. 13
5972.	г. Лесозаводск, мкр. Лесавино, д. 14
5973.	г. Лесозаводск, мкр. Юго-Западный, д. 8
5974.	г. Лесозаводск, мкр. Юго-Западный, д. 9
5975.	г. Лесозаводск, мкр. Юго-Западный, д. 10
5976.	г. Лесозаводск, мкр. Юго-Западный, д. 11
5977.	г. Лесозаводск, мкр. Юго-Западный, д. 12
5978.	г. Лесозаводск, мкр. Юго-Западный, д. 14
5979.	г. Лесозаводск, мкр. Юго-Западный, д. 16
5980.	г. Лесозаводск, мкр. Юго-Западный, д. 18
5981.	г. Лесозаводск, пер. Высотный, д. 1
5982.	г. Лесозаводск, пер. Высотный, д. 2
5983.	г. Лесозаводск, ул. 50 лет ВЛКСМ, д. 8
5984.	г. Лесозаводск, ул. 9 Января, д. 26
5985.	г. Лесозаводск, ул. 9 Января, д. 28
5986.	г. Лесозаводск, ул. 9 Января, д. 51
5987.	г. Лесозаводск, ул. 9 Января, д. 53
5988.	г. Лесозаводск, ул. 9 Января, д. 53А
5989.	г. Лесозаводск, ул. 9 Января, д. 55
5990.	г. Лесозаводск, ул. 9 Января, д. 57
5991.	г. Лесозаводск, ул. 9 Января, д. 59
5992.	г. Лесозаводск, ул. 9 Января, д. 61
5993.	г. Лесозаводск, ул. 9 Января, д. 63
5994.	г. Лесозаводск, ул. 9 Января, д. 65
5995.	г. Лесозаводск, ул. 9 Января, д. 67
5996.	г. Лесозаводск, ул. Береговая, д. 2Б
5997.	г. Лесозаводск, ул. Березовая, д. 5
5998.	г. Лесозаводск, ул. Березовая, д. 6

5999.	г. Лесозаводск, ул. Будника, д. 68
6000.	г. Лесозаводск, ул. Будника, д. 70
6001.	г. Лесозаводск, ул. Будника, д. 72
6002.	г. Лесозаводск, ул. Будника, д. 74
6003.	г. Лесозаводск, ул. Будника, д. 75
6004.	г. Лесозаводск, ул. Будника, д. 76
6005.	г. Лесозаводск, ул. Будника, д. 77
6006.	г. Лесозаводск, ул. Будника, д. 111
6007.	г. Лесозаводск, ул. Будника, д. 115
6008.	г. Лесозаводск, ул. Вокзальная, д. 67А
6009.	г. Лесозаводск, ул. Восточная, д. 5
6010.	г. Лесозаводск, ул. Гайдара, д. 6
6011.	г. Лесозаводск, ул. Григоренко, д. 22
6012.	г. Лесозаводск, ул. Дзержинского, д. 7
6013.	г. Лесозаводск, ул. Заводская, д. 4
6014.	г. Лесозаводск, ул. Заводская, д. 6
6015.	г. Лесозаводск, ул. Калининская, д. 7
6016.	г. Лесозаводск, ул. Калининская, д. 9
6017.	г. Лесозаводск, ул. Калининская, д. 11
6018.	г. Лесозаводск, ул. Калининская, д. 13
6019.	г. Лесозаводск, ул. Калининская, д. 15
6020.	г. Лесозаводск, ул. Калининская, д. 21
6021.	г. Лесозаводск, ул. Калининская, д. 24
6022.	г. Лесозаводск, ул. Калининская, д. 28
6023.	г. Лесозаводск, ул. Калининская, д. 28А
6024.	г. Лесозаводск, ул. Калининская, д. 29
6025.	г. Лесозаводск, ул. Калининская, д. 30
6026.	г. Лесозаводск, ул. Калининская, д. 31
6027.	г. Лесозаводск, ул. Калининская, д. 32
6028.	г. Лесозаводск, ул. Калининская, д. 33
6029.	г. Лесозаводск, ул. Калининская, д. 34
6030.	г. Лесозаводск, ул. Калининская, д. 35
6031.	г. Лесозаводск, ул. Калининская, д. 36
6032.	г. Лесозаводск, ул. Калининская, д. 38
6033.	г. Лесозаводск, ул. Калининская, д. 40
6034.	г. Лесозаводск, ул. Калининская, д. 44
6035.	г. Лесозаводск, ул. Калининская, д. 46
6036.	г. Лесозаводск, ул. Калининская, д. 48
6037.	г. Лесозаводск, ул. Камышовая, д. 1А
6038.	г. Лесозаводск, ул. Камышовая, д. 1Б
6039.	г. Лесозаводск, ул. Камышовая, д. 1В
6040.	г. Лесозаводск, ул. Камышовая, д. 3
6041.	г. Лесозаводск, ул. Камышовая, д. 3А
6042.	г. Лесозаводск, ул. Кирова, д. 2А
6043.	г. Лесозаводск, ул. Кирова, д. 2Б
6044.	г. Лесозаводск, ул. Кооперативная, д. 1А
6045.	г. Лесозаводск, ул. КОРолева, д. 2
6046.	г. Лесозаводск, ул. КОРолева, д. 4
6047.	г. Лесозаводск, ул. Кравчука, д. 3
6048.	г. Лесозаводск, ул. Кравчука, д. 3А
6049.	г. Лесозаводск, ул. Куйбышева, д. 7
6050.	г. Лесозаводск, ул. Куйбышева, д. 9
6051.	г. Лесозаводск, ул. Ленинская, д. 1
6052.	г. Лесозаводск, ул. Ленинская, д. 3
6053.	г. Лесозаводск, ул. Ленинская, д. 5
6054.	г. Лесозаводск, ул. Ленинская, д. 7
6055.	г. Лесозаводск, ул. Ленинская, д. 36
6056.	г. Лесозаводск, ул. Ленинская, д. 38
6057.	г. Лесозаводск, ул. Ленинская, д. 39
6058.	г. Лесозаводск, ул. Ленинская, д. 40
6059.	г. Лесозаводск, ул. Ленинская, д. 41
6060.	г. Лесозаводск, ул. Ленинская, д. 43
6061.	г. Лесозаводск, ул. Ленинская, д. 44А
6062.	г. Лесозаводск, ул. Ленинская, д. 45
6063.	г. Лесозаводск, ул. Ленинская, д. 47
6064.	г. Лесозаводск, ул. Ленинская, д. 48
6065.	г. Лесозаводск, ул. Ленинская, д. 49
6066.	г. Лесозаводск, ул. Ленинская, д. 50
6067.	г. Лесозаводск, ул. Ленинская, д. 52
6068.	г. Лесозаводск, ул. Ленинская, д. 54
6069.	г. Лесозаводск, ул. Ленинская, д. 60
6070.	г. Лесозаводск, ул. Лесопильная, д. 18
6071.	г. Лесозаводск, ул. Линейная, д. 26
6072.	г. Лесозаводск, ул. Линейная, д. 28
6073.	г. Лесозаводск, ул. Литовская, д. 3
6074.	г. Лесозаводск, ул. Литовская, д. 5
6075.	г. Лесозаводск, ул. Макарова, д. 18
6076.	г. Лесозаводск, ул. Макарова, д. 19
6077.	г. Лесозаводск, ул. Макарова, д. 20
6078.	г. Лесозаводск, ул. Макарова, д. 21
6079.	г. Лесозаводск, ул. Мира, д. 1
6080.	г. Лесозаводск, ул. Мира, д. 2
6081.	г. Лесозаводск, ул. Мира, д. 3
6082.	г. Лесозаводск, ул. Мира, д. 4
6083.	г. Лесозаводск, ул. Мира, д. 5
6084.	г. Лесозаводск, ул. Океанская, д. 8А
6085.	г. Лесозаводск, ул. Океанская, д. 10
6086.	г. Лесозаводск, ул. Октябрьская, д. 79
6087.	г. Лесозаводск, ул. Октябрьская, д. 84
6088.	г. Лесозаводск, ул. Октябрьская, д. 86
6089.	г. Лесозаводск, ул. Октябрьская, д. 90А
6090.	г. Лесозаводск, ул. Октябрьская, д. 96А
6091.	г. Лесозаводск, ул. Октябрьская, д. 99

6092.	г. Лесозаводск, ул. Октябрьская, д. 109
6093.	г. Лесозаводск, ул. Октябрьская, д. 141
6094.	г. Лесозаводск, ул. Октябрьская, д. 143
6095.	г. Лесозаводск, ул. Путейская, д. 1
6096.	г. Лесозаводск, ул. Путейская, д. 2
6097.	г. Лесозаводск, ул. Путейская, д. 3
6098.	г. Лесозаводск, ул. Путейская, д. 4
6099.	г. Лесозаводск, ул. Путейская, д. 6
6100.	г. Лесозаводск, ул. Путейская, д. 7
6101.	г. Лесозаводск, ул. Путейская, д. 8
6102.	г. Лесозаводск, ул. Путейская, д. 9
6103.	г. Лесозаводск, ул. Путейская, д. 10
6104.	г. Лесозаводск, ул. Путейская, д. 11
6105.	г. Лесозаводск, ул. Пушкинская, д. 2
6106.	г. Лесозаводск, ул. Пушкинская, д. 20
6107.	г. Лесозаводск, ул. Пушкинская, д. 22
6108.	г. Лесозаводск, ул. Пушкинская, д. 24
6109.	г. Лесозаводск, ул. Пушкинская, д. 29
6110.	г. Лесозаводск, ул. Пушкинская, д. 31
6111.	г. Лесозаводск, ул. Пушкинская, д. 34
6112.	г. Лесозаводск, ул. Пушкинская, д. 35
6113.	г. Лесозаводск, ул. Пушкинская, д. 35А
6114.	г. Лесозаводск, ул. Пушкинская, д. 36
6115.	г. Лесозаводск, ул. Пушкинская, д. 38
6116.	г. Лесозаводск, ул. Пушкинская, д. 40
6117.	г. Лесозаводск, ул. Пушкинская, д. 42
6118.	г. Лесозаводск, ул. Пушкинская, д. 46
6119.	г. Лесозаводск, ул. Пушкинская, д. 48
6120.	г. Лесозаводск, ул. Пушкинская, д. 50
6121.	г. Лесозаводск, ул. Пушкинская, д. 52
6122.	г. Лесозаводск, ул. Пушкинская, д. 54
6123.	г. Лесозаводск, ул. Пушкинская, д. 84
6124.	г. Лесозаводск, ул. Сибирцева, д. 77
6125.	г. Лесозаводск, ул. Сибирцева, д. 78
6126.	г. Лесозаводск, ул. Сибирцева, д. 88
6127.	г. Лесозаводск, ул. Сибирцева, д. 90
6128.	г. Лесозаводск, ул. Сибирцева, д. 92
6129.	г. Лесозаводск, ул. Сибирцева, д. 94
6130.	г. Лесозаводск, ул. Сибирцева, д. 96
6131.	г. Лесозаводск, ул. Спортивная, д. 1
6132.	г. Лесозаводск, ул. Спортивная, д. 2
6133.	г. Лесозаводск, ул. Спортивная, д. 4
6134.	г. Лесозаводск, ул. Степная, д. 8
6135.	г. Лесозаводск, ул. Тепличная, д. 3
6136.	г. Лесозаводск, ул. Урицкого, д. 7
6137.	г. Лесозаводск, ул. Урицкого, д. 11А
6138.	г. Лесозаводск, ул. Урицкого, д. 12Б
6139.	г. Лесозаводск, ул. Челюскина, д. 6
6140.	г. Лесозаводск, ул. Челюскина, д. 12
6141.	г. Лесозаводск, ул. Челюскина, д. 16
6142.	г. Лесозаводск, ул. Челюскина, д. 32
6143.	г. Лесозаводск, ул. Челюскина, д. 38
6144.	г. Лесозаводск, ул. Щорса, д. 3
6145.	г. Лесозаводск, с. Пантелеймоновка, пер. Гагарина, д. 1
6146.	г. Лесозаводск, с. Пантелеймоновка, пер. Гагарина, д. 1А
Находкинский городской округ	
6147.	г. Находка, б-р Озерный, д. 2
6148.	г. Находка, б-р Озерный, д. 4
6149.	г. Находка, б-р Озерный, д. 7
6150.	г. Находка, б-р Озерный, д. 9
6151.	г. Находка, б-р Озерный, д. 9А
6152.	г. Находка, б-р Озерный, д. 11
6153.	г. Находка, б-р Озерный, д. 11А
6154.	г. Находка, б-р Озерный, д. 11Б
6155.	г. Находка, б-р Озерный, д. 11В
6156.	г. Находка, б-р Озерный, д. 12
6157.	г. Находка, б-р Озерный, д. 14
6158.	г. Находка, б-р Озерный, д. 16
6159.	г. Находка, б-р Приморский, д. 3
6160.	г. Находка, б-р Приморский, д. 5
6161.	г. Находка, б-р Энтузиастов, д. 4
6162.	г. Находка, б-р Энтузиастов, д. 5
6163.	г. Находка, б-р Энтузиастов, д. 6
6164.	г. Находка, б-р Энтузиастов, д. 8
6165.	г. Находка, б-р Энтузиастов, д. 9
6166.	г. Находка, б-р Энтузиастов, д. 10
6167.	г. Находка, б-р Энтузиастов, д. 11
6168.	г. Находка, б-р Энтузиастов, д. 13
6169.	г. Находка, б-р Энтузиастов, д. 14
6170.	г. Находка, б-р Энтузиастов, д. 17
6171.	г. Находка,Административный городок, д. 7
6172.	г. Находка, пер. Гоголевский, д. 4
6173.	г. Находка, пер. Почтовый, д. 1
6174.	г. Находка, пер. Почтовый, д. 2
6175.	г. Находка, пер. Почтовый, д. 4
6176.	г. Находка, пер. Почтовый, д. 5
6177.	г. Находка, пер. Почтовый, д. 6
6178.	г. Находка, пер. Почтовый, д. 7
6179.	г. Находка, пер. Почтовый, д. 8
6180.	г. Находка, пер. Почтовый, д. 9
6181.	г. Находка, пер. Почтовый, д. 10
6182.	г. Находка, пер. Почтовый, д. 11
6183.	г. Находка, пер. Почтовый, д. 12
6184.	г. Находка, пер. Рабочий, д. 1
6185.	г. Находка, микрорайон «поселок Врангель», пр-кт Восточный, д. 2А
6186.	г. Находка, микрорайон «поселок Врангель», пр-кт Восточный, д. 2/2
6187.	г. Находка, микрорайон «поселок Врангель», пр-кт Восточный, д. 2/3
6188.	г. Находка, микрорайон «поселок Врангель», пр-кт Восточный, д. 5
6189.	г. Находка, микрорайон «поселок Врангель», пр-кт Восточный, д. 6А
6190.	г. Находка, микрорайон «поселок Врангель», пр-кт Восточный, д. 9
6191.	г. Находка, микрорайон «поселок Врангель», пр-кт Восточный, д. 11
6192.	г. Находка, микрорайон «поселок Врангель», пр-кт Восточный, д. 17
6193.	г. Находка, микрорайон «поселок Врангель», пр-кт Восточный, д. 19
6194.	г. Находка, микрорайон «поселок Врангель», пр-кт Восточный, д. 23
6195.	г. Находка, микрорайон «поселок Врангель», пр-кт Восточный, д. 27
6196.	г. Находка, микрорайон «поселок Врангель», пр-кт Восточный, д. 29
6197.	г. Находка, микрорайон «поселок Врангель», пр-кт Восточный, д. 31
6198.	г. Находка, микрорайон «поселок Врангель», пр-кт Восточный, д. 33
6199.	г. Находка, микрорайон «поселок Врангель», ул. Интернациональная, д. 98
6200.	г. Находка, мыс Средний, ул. Дачная, д. 2
6201.	г. Находка, мыс Козьмино-Поворотный, д. 2
6202.	г. Находка, пр-кт Мира, д. 8
6203.	г. Находка, пр-кт Мира, д. 12
6204.	г. Находка, пр-кт Мира, д. 14
6205.	г. Находка, пр-кт Мира, д. 16
6206.	г. Находка, пр-кт Мира, д. 18
6207.	г. Находка, пр-кт Мира, д. 20
6208.	г. Находка, пр-кт Мира, д. 22/1
6209.	г. Находка, пр-кт Мира, д. 24
6210.	г. Находка, пр-кт Мира, д. 24А
6211.	г. Находка, пр-кт Мира, д. 26
6212.	г. Находка, пр-кт Мира, д. 26А
6213.	г. Находка, пр-кт Мира, д. 26Б
6214.	г. Находка, пр-кт Мира, д. 28
6215.	г. Находка, пр-кт Мира, д. 28А
6216.	г. Находка, пр-кт Мира, д. 30
6217.	г. Находка, пр-кт Мира, д. 30А
6218.	г. Находка, пр-кт Мира, д. 30Б
6219.	г. Находка, пр-кт Мира, д. 32
6220.	г. Находка, пр-кт Мира, д. 32А
6221.	г. Находка, пр-кт Мира, д. 34
6222.	г. Находка, пр-кт Мира, д. 34А
6223.	г. Находка, пр-кт Находкинский, д. 10
6224.	г. Находка, пр-кт Находкинский, д. 11
6225.	г. Находка, пр-кт Находкинский, д. 15
6226.	г. Находка, пр-кт Находкинский, д. 17
6227.	г. Находка, пр-кт Находкинский, д. 18
6228.	г. Находка, пр-кт Находкинский, д. 19
6229.	г. Находка, пр-кт Находкинский, д. 20
6230.	г. Находка, пр-кт Находкинский, д. 21
6231.	г. Находка, пр-кт Находкинский, д. 22
6232.	г. Находка, пр-кт Находкинский, д. 23
6233.	г. Находка, пр-кт Находкинский, д. 24
6234.	г. Находка, пр-кт Находкинский, д. 25
6235.	г. Находка, пр-кт Находкинский, д. 26
6236.	г. Находка, пр-кт Находкинский, д. 28
6237.	г. Находка, пр-кт Находкинский, д. 30
6238.	г. Находка, пр-кт Находкинский, д. 41А
6239.	г. Находка, пр-кт Находкинский, д. 41
6240.	г. Находка, пр-кт Находкинский, д. 45
6241.	г. Находка, пр-кт Находкинский, д. 48
6242.	г. Находка, пр-кт Находкинский, д. 49
6243.	г. Находка, пр-кт Находкинский, д. 50
6244.	г. Находка, пр-кт Находкинский, д. 56
6245.	г. Находка, пр-кт Находкинский, д. 62
6246.	г. Находка, пр-кт Находкинский, д. 64
6247.	г. Находка, пр-кт Находкинский, д. 64А
6248.	г. Находка, пр-кт Находкинский, д. 64Б
6249.	г. Находка, пр-кт Находкинский, д. 66
6250.	г. Находка, пр-кт Находкинский, д. 66А
6251.	г. Находка, пр-кт Находкинский, д. 68
6252.	г. Находка, пр-кт Находкинский, д. 68А
6253.	г. Находка, пр-кт Находкинский, д. 70
6254.	г. Находка, пр-кт Находкинский, д. 70А
6255.	г. Находка, пр-кт Находкинский, д. 76
6256.	г. Находка, пр-кт Находкинский, д. 78
6257.	г. Находка, пр-кт Находкинский, д. 80
6258.	г. Находка, пр-кт Находкинский, д. 82
6259.	г. Находка, пр-кт Находкинский, д. 84
6260.	г. Находка, пр-кт Находкинский, д. 92
6261.	г. Находка, пр-кт Находкинский, д. 94
6262.	г. Находка, пр-кт Находкинский, д. 96
6263.	г. Находка, пр-кт Находкинский, д. 96А
6264.	г. Находка, пр-кт Находкинский, д. 98
6265.	г. Находка, пр-кт Находкинский, д. 100
6266.	г. Находка, пр-кт Находкинский, д. 100А
6267.	г. Находка, пр-кт Находкинский, д. 102
6268.	г. Находка, пр-кт Находкинский, д. 102А
6269.	г. Находка, пр-кт Находкинский, д. 104
6270.	г. Находка, пр-кт Находкинский, д. 106
6271.	г. Находка, пр-кт Находкинский, д. 110
6272.	г. Находка, пр-кт Находкинский, д. 112
6273.	г. Находка, пр-кт Находкинский, д. 114
6274.	г. Находка, пр-кт Находкинский, д. 116
6275.	г. Находка, микрорайон «поселок Врангель», пр-кт Приморский, д. 2
6276.	г. Находка, микрорайон «поселок Врангель»,пр-кт Приморский, д. 2А
6277.	г. Находка, микрорайон «поселок Врангель»,пр-кт Приморский, д. 4
6278.	г. Находка, микрорайон «поселок Врангель», пр-кт Приморский, д. 6
6279.	г. Находка, микрорайон «поселок Врангель», пр-кт Приморский, д. 8
6280.	г. Находка, микрорайон «поселок Врангель», пр-кт Приморский, д. 12
6281.	г. Находка, микрорайон «поселок Врангель», пр-кт Приморский, д. 16
6282.	г. Находка, микрорайон «поселок Врангель», пр-кт Приморский, д. 18
6283.	г. Находка, микрорайон «поселок Врангель», пр-кт Приморский, д. 22
6284.	г. Находка, микрорайон «поселок Врангель», пр-кт Приморский, д. 24
6285.	г. Находка, микрорайон «поселок Врангель», пр-кт Приморский, д. 28
6286.	г. Находка, пр-кт Северный, д. 2
6287.	г. Находка, пр-кт Северный, д. 2 КОРпус 1
6288.	г. Находка, пр-кт Северный, д. 2 КОРпус 2
6289.	г. Находка, пр-кт Северный, д. 2 КОРпус 3
6290.	г. Находка, пр-кт Северный, д. 3
6291.	г. Находка, пр-кт Северный, д. 4
6292.	г. Находка, пр-кт Северный, д. 7
6293.	г. Находка, пр-кт Северный, д. 9
6294.	г. Находка, пр-кт Северный, д. 11
6295.	г. Находка, пр-кт Северный, д. 13
6296.	г. Находка, пр-кт Северный, д. 18
6297.	г. Находка, пр-кт Северный, д. 18А
6298.	г. Находка, пр-кт Северный, д. 20
6299.	г. Находка, пр-кт Северный, д. 20А
6300.	г. Находка, пр-кт Северный, д. 23
6301.	г. Находка, пр-кт Северный, д. 23А
6302.	г. Находка, пр-кт Северный, д. 27
6303.	г. Находка, пр-кт Северный, д. 29
6304.	г. Находка, пр-кт Северный, д. 30
6305.	г. Находка, пр-кт Северный, д. 32
6306.	г. Находка, пр-кт Северный, д. 34
6307.	г. Находка, пр-кт Северный, д. 36
6308.	г. Находка, ул. 1-я Промышленная, д. 4
6309.	г. Находка, ул. 25 Октября, д. 3
6310.	г. Находка, ул. 25 Октября, д. 4
6311.	г. Находка, ул. 25 Октября, д. 5
6312.	г. Находка, ул. 25 Октября, д. 6
6313.	г. Находка, ул. 25 Октября, д. 7
6314.	г. Находка, ул. 25 Октября, д. 8
6315.	г. Находка, ул. 25 Октября, д. 14
6316.	г. Находка, ул. 25 Октября, д. 15
6317.	г. Находка, ул. 25 Октября, д. 16
6318.	г. Находка, ул. 25 Октября, д. 17
6319.	г. Находка, ул. 25 Октября, д. 18
6320.	г. Находка, ул. Арсеньева, д. 1
6321.	г. Находка, ул. Арсеньева, д. 3
6322.	г. Находка, ул. Арсеньева, д. 4
6323.	г. Находка, ул. Арсеньева, д. 5
6324.	г. Находка, ул. Арсеньева, д. 6
6325.	г. Находка, ул. Арсеньева, д. 7
6326.	г. Находка, ул. Арсеньева, д. 8
6327.	г. Находка, ул. Арсеньева, д. 9
6328.	г. Находка, ул. Арсеньева, д. 10
6329.	г. Находка, ул. Арсеньева, д. 11
6330.	г. Находка, ул. Арсеньева, д. 12
6331.	г. Находка, ул. Арсеньева, д. 13
6332.	г. Находка, ул. Арсеньева, д. 14
6333.	г. Находка, ул. Арсеньева, д. 15
6334.	г. Находка, ул. Арсеньева, д. 16
6335.	г. Находка, ул. Арсеньева, д. 17
6336.	г. Находка, ул. Арсеньева, д. 19
6337.	г. Находка, ул. Арсеньева, д. 20
6338.	г. Находка, ул. Арсеньева, д. 21
6339.	г. Находка, ул. Арсеньева, д. 23
6340.	г. Находка, ул. Арсеньева, д. 26
6341.	г. Находка, ул. Арсеньева, д. 27
6342.	г. Находка, ул. Астафьева, д. 3А
6343.	г. Находка, ул. Астафьева, д. 5А
6344.	г. Находка, ул. Астафьева, д. 15
6345.	г. Находка, ул. Астафьева, д. 17
6346.	г. Находка, ул. Астафьева, д. 19
6347.	г. Находка, ул. Астафьева, д. 21
6348.	г. Находка, ул. Астафьева, д. 21А
6349.	г. Находка, ул. Астафьева, д. 23
6350.	г. Находка, ул. Астафьева, д. 23А
6351.	г. Находка, ул. Астафьева, д. 25
6352.	г. Находка, ул. Астафьева, д. 27
6353.	г. Находка, ул. Астафьева, д. 60
6354.	г. Находка, ул. Астафьева, д. 105
6355.	г. Находка, ул. Астафьева, д. 107
6356.	г. Находка, ул. Астафьева, д. 109
6357.	г. Находка, ул. Астафьева, д. 110
6358.	г. Находка, ул. Астафьева, д. 111
6359.	г. Находка, ул. Астафьева, д. 112
6360.	г. Находка, ул. Астафьева, д. 113
6361.	г. Находка, ул. Астафьева, д. 115
6362.	г. Находка, ул. Астафьева, д. 116
6363.	г. Находка, микрорайон «поселок Врангель», ул. Бабкина, д. 1
6364.	г. Находка, микрорайон «поселок Врангель», ул. Бабкина, д. 2
6365.	г. Находка, микрорайон «поселок Врангель», ул. Бабкина, д. 3
6366.	г. Находка, микрорайон «поселок Врангель», ул. Бабкина, д. 4
6367.	г. Находка, микрорайон «поселок Врангель», ул. Бабкина, д. 6
6368.	г. Находка, микрорайон «поселок Врангель», ул. Бабкина, д. 7
6369.	г. Находка, микрорайон «поселок Врангель», ул. Бабкина, д. 9
6370.	г. Находка, микрорайон «поселок Врангель», ул. Бабкина, д. 11
6371.	г. Находка, микрорайон «поселок Врангель», ул. Бабкина, д. 13
6372.	г. Находка, микрорайон «поселок Врангель», ул. Бабкина, д. 15
6373.	г. Находка, микрорайон «поселок Врангель», ул. Бабкина, д. 17
6374.	г. Находка, ул. Баумана, д. 1
6375.	г. Находка, ул. Береговая, д. 12
6376.	г. Находка, ул. Береговая, д. 14
6377.	г. Находка, ул. Береговая, д. 23
6378.	г. Находка, ул. Береговая, д. 25
6379.	г. Находка, микрорайон «поселок Врангель», ул. Беринга, д. 3
6380.	г. Находка, микрорайон «поселок Врангель», ул. Беринга, д. 14
6381.	г. Находка, микрорайон «поселок Врангель», ул. Беринга, д. 16
6382.	г. Находка, микрорайон «поселок Врангель», ул. Беринга, д. 18
6383.	г. Находка, ул. Бокситогорская, д. 2
6384.	г. Находка, ул. Бокситогорская, д. 2А
6385.	г. Находка, ул. Бокситогорская, д. 2Б
6386.	г. Находка, ул. Бокситогорская, д. 4
6387.	г. Находка, ул. Бокситогорская, д. 4А
6388.	г. Находка, ул. Бокситогорская, д. 6
6389.	г. Находка, ул. Бокситогорская, д. 8
6390.	г. Находка, ул. Бокситогорская, д. 10
6391.	г. Находка, ул. Бокситогорская, д. 12
6392.	г. Находка, ул. Бокситогорская, д. 14
6393.	г. Находка, ул. Бокситогорская, д. 16
6394.	г. Находка, ул. Бокситогорская, д. 22
6395.	г. Находка, ул. Бокситогорская, д. 24
6396.	г. Находка, ул. Бокситогорская, д. 26
6397.	г. Находка, ул. Бокситогорская, д. 28
6398.	г. Находка, ул. Бокситогорская, д. 34
6399.	г. Находка, ул. Бокситогорская, д. 36
6400.	г. Находка, ул. Бокситогорская, д. 38
6401.	г. Находка, ул. Бокситогорская, д. 39
6402.	г. Находка, ул. Бокситогорская, д. 40
6403.	г. Находка, ул. Бокситогорская, д. 41
6404.	г. Находка, ул. Бокситогорская, д. 43
6405.	г. Находка, ул. Бокситогорская, д. 47
6406.	г. Находка, ул. Бокситогорская, д. 49
6407.	г. Находка, ул. Бокситогорская, д. 49А
6408.	г. Находка, ул. Бокситогорская, д. 49Б
6409.	г. Находка, ул. Бокситогорская, д. 51
6410.	г. Находка, ул. Владивостокская, д. 19
6411.	г. Находка, ул. Верхне-Морская, д. 1
6412.	г. Находка, ул. Верхне-Морская, д. 2
6413.	г. Находка, ул. Верхне-Морская, д. 3
6414.	г. Находка, ул. Верхне-Морская, д. 4
6415.	г. Находка, ул. Верхне-Морская, д. 5
6416.	г. Находка, ул. Верхне-Морская, д. 7
6417.	г. Находка, ул. Верхне-Морская, д. 8
6418.	г. Находка, ул. Верхне-Морская, д. 10
6419.	г. Находка, ул. Верхне-Морская, д. 11
6420.	г. Находка, ул. Верхне-Морская, д. 13
6421.	г. Находка, ул. Верхне-Морская, д. 15
6422.	г. Находка, ул. Верхне-Морская, д. 17
6423.	г. Находка, ул. Верхне-Морская, д. 21
6424.	г. Находка, ул. Верхне-Морская, д. 98
6425.	г. Находка, ул. Верхне-Морская, д. 100
6426.	г. Находка, ул. Верхне-Морская, д. 102
6427.	г. Находка, ул. Верхне-Морская, д. 104
6428.	г. Находка, ул. Верхне-Морская, д. 106
6429.	г. Находка, ул. Верхне-Морская, д. 108
6430.	г. Находка, ул. Верхне-Морская, д. 110
6431.	г. Находка, ул. Верхне-Морская, д. 112

6432.	г. Находка, ул. Верхне-Морская, д. 114
6433.	г. Находка, ул. Верхне-Морская, д. 132
6434.	г. Находка, ул. Верхне-Морская, д. 134
6435.	г. Находка, ул. Верхне-Морская, д. 136
6436.	г. Находка, ул. Верхне-Морская, д. 138
6437.	г. Находка, ул. Владивостокская, д. 3
6438.	г. Находка, ул. Владивостокская, д. 5
6439.	г. Находка, ул. Владивостокская, д. 7
6440.	г. Находка, ул. Владивостокская, д. 8
6441.	г. Находка, ул. Владивостокская, д. 9
6442.	г. Находка, ул. Владивостокская, д. 10
6443.	г. Находка, ул. Владивостокская, д. 11
6444.	г. Находка, ул. Владивостокская, д. 13
6445.	г. Находка, ул. Владивостокская, д. 15
6446.	г. Находка, ул. Владивостокская, д. 16
6447.	г. Находка, ул. Владивостокская, д. 17
6448.	г. Находка, ул. Владивостокская, д. 18
6449.	г. Находка, ул. Владивостокская, д. 20
6450.	г. Находка, ул. Владивостокская, д. 21
6451.	г. Находка, ул. Владивостокская, д. 23
6452.	г. Находка, ул. Владивостокская, д. 24
6453.	г. Находка, ул. Владивостокская, д. 25
6454.	г. Находка, ул. Владивостокская, д. 26
6455.	г. Находка, ул. Владивостокская, д. 27
6456.	г. Находка, ул. Владивостокская, д. 28
6457.	г. Находка, ул. Владивостокская, д. 29
6458.	г. Находка, ул. Владивостокская, д. 30
6459.	г. Находка, ул. Владивостокская, д. 31
6460.	г. Находка, ул. Владивостокская, д. 36
6461.	г. Находка, ул. Владивостокская, д. 38
6462.	г. Находка, ул. Владивостокская, д. 40
6463.	г. Находка, ул. Владивостокская, д. 42
6464.	г. Находка, ул. Владивостокская, д. 44
6465.	г. Находка, ул. Владивостокская, д. 46
6466.	г. Находка, ул. Владивостокская, д. 48
6467.	г. Находка, ул. Владивостокская, д. 50
6468.	г. Находка, ул. Владивостокская, д. 54
6469.	г. Находка, ул. Владивостокская, д. 56
6470.	г. Находка, ул. Владивостокская, д. 58
6471.	г. Находка, микрорайон «поселок Врангель», ул. Внутрипортовая, д. 11
6472.	г. Находка, микрорайон «поселок Врангель», ул. Внутрипортовая, д. 13
6473.	г. Находка, микрорайон «поселок Врангель», ул. Внутрипортовая, д. 23/1
6474.	г. Находка, микрорайон «поселок Врангель», ул. Внутрипортовая, д. 23/2
6475.	г. Находка, микрорайон «поселок Врангель», ул. Внутрипортовая, д. 23/3
6476.	г. Находка, микрорайон «поселок Врангель», ул. Внутрипортовая, д. 23/4
6477.	г. Находка, микрорайон «поселок Врангель», ул. Внутрипортовая, д. 31
6478.	г. Находка, ул. Гагарина, д. 2
6479.	г. Находка, ул. Гагарина, д. 3
6480.	г. Находка, ул. Гагарина, д. 4
6481.	г. Находка, ул. Гагарина, д. 4А
6482.	г. Находка, ул. Гагарина, д. 5
6483.	г. Находка, ул. Гагарина, д. 6
6484.	г. Находка, ул. Гагарина, д. 8
6485.	г. Находка, ул. Гагарина, д. 9
6486.	г. Находка, ул. Гагарина, д. 11
6487.	г. Находка, ул. Гагарина, д. 12
6488.	г. Находка, ул. Гагарина, д. 13
6489.	г. Находка, ул. Гагарина, д. 14
6490.	г. Находка, ул. Гагарина, д. 17
6491.	г. Находка, ул. Гончарова, д. 2
6492.	г. Находка, ул. Гончарова, д. 6
6493.	г. Находка, ул. Гончарова, д. 8
6494.	г. Находка, ул. Гончарова, д. 10
6495.	г. Находка, ул. Гончарова, д. 12
6496.	г. Находка, ул. Гончарова, д. 14
6497.	г. Находка, ул. Гончарова, д. 16
6498.	г. Находка, ул. Гончарова, д. 18
6499.	г. Находка, ул. Гончарова, д. 20
6500.	г. Находка, ул. Горького, д. 2
6501.	г. Находка, ул. Горького, д. 2А
6502.	г. Находка, ул. Горького, д. 3
6503.	г. Находка, ул. Горького, д. 4
6504.	г. Находка, ул. Горького, д. 5
6505.	г. Находка, ул. Горького, д. 6
6506.	г. Находка, ул. Горького, д. 7
6507.	г. Находка, ул. Горького, д. 8А
6508.	г. Находка, ул. Горького, д. 9
6509.	г. Находка, ул. Горького, д. 11
6510.	г. Находка, ул. Горького, д. 13
6511.	г. Находка, ул. Горького, д. 14
6512.	г. Находка, ул. Горького, д. 14А
6513.	г. Находка, ул. Горького, д. 14Б
6514.	г. Находка, ул. Горького, д. 15
6515.	г. Находка, ул. Горького, д. 16
6516.	г. Находка, ул. Горького, д. 16А
6517.	г. Находка, ул. Горького, д. 16Б
6518.	г. Находка, ул. Горького, д. 17
6519.	г. Находка, ул. Горького, д. 18

6520.	г. Находка, ул. Горького, д. 19
6521.	г. Находка, ул. Горького, д. 20
6522.	г. Находка, ул. Горького, д. 21
6523.	г. Находка, ул. Горького, д. 22
6524.	г. Находка, ул. Горького, д. 23
6525.	г. Находка, ул. Горького, д. 24
6526.	г. Находка, ул. Горького, д. 26
6527.	г. Находка, ул. Горького, д. 28А
6528.	г. Находка, ул. Дальняя, д. 3
6529.	г. Находка, ул. Дальняя, д. 4
6530.	г. Находка, ул. Дальняя, д. 5
6531.	г. Находка, ул. Дальняя, д. 6
6532.	г. Находка, ул. Дальняя, д. 7
6533.	г. Находка, ул. Дальняя, д. 8
6534.	г. Находка, ул. Дальняя, д. 9
6535.	г. Находка, ул. Дзержинского, д. 1А
6536.	г. Находка, ул. Дзержинского, д. 3А
6537.	г. Находка, ул. Дзержинского, д. 5А
6538.	г. Находка, ул. Дзержинского, д. 6
6539.	г. Находка, ул. Дзержинского, д. 7
6540.	г. Находка, ул. Дзержинского, д. 7А
6541.	г. Находка, ул. Дзержинского, д. 7Б
6542.	г. Находка, ул. Дзержинского, д. 8
6543.	г. Находка, ул. Дзержинского, д. 10
6544.	г. Находка, ул. Дзержинского, д. 13
6545.	г. Находка, ул. Дзержинского, д. 14
6546.	г. Находка, ул. Дзержинского, д. 16
6547.	г. Находка, ул. Дзержинского, д. 16А
6548.	г. Находка, ул. Дзержинского, д. 30
6549.	г. Находка, ул. Дзержинского, д. 40
6550.	г. Находка, ул. Добролюбова, д. 1
6551.	г. Находка, ул. Добролюбова, д. 3
6552.	г. Находка, ул. Добролюбова, д. 5
6553.	г. Находка, ул. Добролюбова, д. 9
6554.	г. Находка, ул. Добролюбова, д. 15
6555.	г. Находка, ул. Добролюбова, д. 17
6556.	г. Находка, ул. Добролюбова, д. 19
6557.	г. Находка, микрорайон «поселок Врангель», ул. Железнодорожная, д. 1
6558.	г. Находка, микрорайон «поселок Врангель», ул. Железнодорожная, д. 2
6559.	г. Находка, микрорайон «поселок Врангель», ул. Железнодорожная, д. 3
6560.	г. Находка, микрорайон «поселок Врангель», ул. Железнодорожная, д. 4
6561.	г. Находка, микрорайон «поселок Врангель», ул. Железнодорожная, д. 5
6562.	г. Находка, микрорайон «поселок Врангель», ул. Железнодорожная, д. 6
6563.	г. Находка, микрорайон «поселок Врангель», ул. Железнодорожная, д. 7
6564.	г. Находка, микрорайон «поселок Врангель», ул. Железнодорожная, д. 10
6565.	г. Находка, ул. Заводская, д. 2
6566.	г. Находка, ул. Заводская, д. 3
6567.	г. Находка, ул. Заводская, д. 6
6568.	г. Находка, ул. Заводская, д. 8
6569.	г. Находка, ул. Заводская, д. 10
6570.	г. Находка, ул. Заводская, д. 12
6571.	г. Находка, ул. Заводская, д. 14
6572.	г. Находка, ул. Заводская, д. 16
6573.	г. Находка, ул. Заводская, д. 18
6574.	г. Находка, ул. Заводская, д. 20
6575.	г. Находка, ул. Заводская, д. 22
6576.	г. Находка, ул. Заводская, д. 24
6577.	г. Находка, ул. Заводская, д. 26
6578.	г. Находка, ул. Заводская, д. 28
6579.	г. Находка, микрорайон «поселок Ливадия», ул. 1-я Заводская, д. 17
6580.	г. Находка, микрорайон «поселок Ливадия», ул. Заречная, д. 2
6581.	г. Находка, микрорайон «поселок Ливадия», ул. Заречная, д. 3
6582.	г. Находка, микрорайон «поселок Ливадия», ул. Заречная, д. 4
6583.	г. Находка, микрорайон «поселок Ливадия», ул. Заречная, д. 5
6584.	г. Находка, микрорайон «поселок Ливадия», ул. Заречная, д. 6
6585.	г. Находка, микрорайон «поселок Ливадия», ул. Заречная, д. 7
6586.	г. Находка, микрорайон «поселок Ливадия», ул. Заречная, д. 8
6587.	г. Находка, ул. Зои Космодемьянской, д. 1
6588.	г. Находка, ул. Зои Космодемьянской, д. 2
6589.	г. Находка, ул. Зои Космодемьянской, д. 3
6590.	г. Находка, ул. Зои Космодемьянской, д. 4
6591.	г. Находка, ул. Зои Космодемьянской, д. 5
6592.	г. Находка, ул. Зои Космодемьянской, д. 7
6593.	г. Находка, ул. Зои Космодемьянской, д. 8
6594.	г. Находка, ул. Зои Космодемьянской, д. 9
6595.	г. Находка, ул. Зои Космодемьянской, д. 10
6596.	г. Находка, ул. Зои Космодемьянской, д. 12
6597.	г. Находка, микрорайон «поселок Ливадия», ул. Капитана Лигова, д. 1
6598.	г. Находка, микрорайон «поселок Ливадия», ул. Капитана Лигова, д. 10

6599.	г. Находка, микрорайон «поселок Ливадия», ул. Капитана Лигова, д. 12
6600.	г. Находка, микрорайон «поселок Ливадия», ул. Капитана Лигова, д. 14
6601.	г. Находка, микрорайон «поселок Ливадия», ул. Капитана Лигова, д. 16
6602.	г. Находка, ул. Кирова, д. 1
6603.	г. Находка, ул. Кирова, д. 3
6604.	г. Находка, ул. Кирова, д. 5
6605.	г. Находка, ул. Кирова, д. 7
6606.	г. Находка, ул. Кирова, д. 9
6607.	г. Находка, ул. Кирова, д. 11
6608.	г. Находка, ул. Кирова, д. 15
6609.	г. Находка, ул. Кирова, д. 19
6610.	г. Находка, ул. Кольцевая, д. 4
6611.	г. Находка, ул. Кольцевая, д. 5
6612.	г. Находка, ул. Кольцевая, д. 6
6613.	г. Находка, ул. Кольцевая, д. 43
6614.	г. Находка, ул. Кольцевая, д. 66
6615.	г. Находка, ул. Кольцевая, д. 70
6616.	г. Находка, ул. Комсомольская, д. 1
6617.	г. Находка, ул. Комсомольская, д. 2
6618.	г. Находка, ул. Комсомольская, д. 3
6619.	г. Находка, ул. Комсомольская, д. 4
6620.	г. Находка, ул. Комсомольская, д. 5
6621.	г. Находка, ул. Комсомольская, д. 6
6622.	г. Находка, микрорайон «поселок Ливадия», ул. Комсомольская, д. 6А
6623.	г. Находка, ул. Комсомольская, д. 7
6624.	г. Находка, микрорайон «поселок Ливадия», ул. Комсомольская, д. 7А
6625.	г. Находка, ул. Комсомольская, д. 8
6626.	г. Находка, микрорайон «поселок Ливадия», ул. Комсомольская, д. 8А
6627.	г. Находка, ул. Комсомольская, д. 9
6628.	г. Находка, ул. Комсомольская, д. 10
6629.	г. Находка, ул. Комсомольская, д. 11
6630.	г. Находка, ул. Комсомольская, д. 12
6631.	г. Находка, ул. Комсомольская, д. 13
6632.	г. Находка, ул. Комсомольская, д. 14
6633.	г. Находка, ул. Комсомольская, д. 15
6634.	г. Находка, ул. Комсомольская, д. 16
6635.	г. Находка, ул. Комсомольская, д. 17
6636.	г. Находка, ул. Комсомольская, д. 18
6637.	г. Находка, ул. Комсомольская, д. 19
6638.	г. Находка, ул. Комсомольская, д. 20
6639.	г. Находка, ул. Комсомольская, д. 24
6640.	г. Находка, ул. Комсомольская, д. 26
6641.	г. Находка, ул. Комсомольская, д. 28
6642.	г. Находка, ул. Комсомольская, д. 30
6643.	г. Находка, ул. Комсомольская, д. 32
6644.	г. Находка, ул. Комсомольская, д. 34
6645.	г. Находка, ул. Комсомольская, д. 36
6646.	г. Находка, ул. Крабовая, д. 1
6647.	г. Находка, ул. Крабовая, д. 2
6648.	г. Находка, ул. Крабовая, д. 3
6649.	г. Находка, ул. Красноармейская, д. 1
6650.	г. Находка, ул. Красноармейская, д. 11
6651.	г. Находка, ул. Красноармейская, д. 15
6652.	г. Находка, ул. Красноармейская, д. 19
6653.	г. Находка, ул. Куйбышева, д. 4В
6654.	г. Находка, ул. Ленинградская, д. 1
6655.	г. Находка, ул. Ленинградская, д. 2
6656.	г. Находка, ул. Ленинградская, д. 3
6657.	г. Находка, ул. Ленинградская, д. 4
6658.	г. Находка, ул. Ленинградская, д. 5
6659.	г. Находка, ул. Ленинградская, д. 6
6660.	г. Находка, ул. Ленинградская, д. 9
6661.	г. Находка, ул. Ленинградская, д. 9А
6662.	г. Находка, ул. Ленинградская, д. 10
6663.	г. Находка, ул. Ленинградская, д. 11
6664.	г. Находка, ул. Ленинградская, д. 13
6665.	г. Находка, ул. Ленинградская, д. 14
6666.	г. Находка, ул. Ленинградская, д. 16
6667.	г. Находка, ул. Ленинградская, д. 17
6668.	г. Находка, ул. Ленинградская, д. 17А
6669.	г. Находка, ул. Ленинградская, д. 18
6670.	г. Находка, ул. Ленинградская, д. 19
6671.	г. Находка, ул. Ленинградская, д. 20
6672.	г. Находка, ул. Ленинградская, д. 21
6673.	г. Находка, ул. Ленинградская, д. 22
6674.	г. Находка, ул. Ленинградская, д. 23
6675.	г. Находка, ул. Ленинская, д. 1
6676.	г. Находка, ул. Ленинская, д. 2
6677.	г. Находка, ул. Ленинская, д. 3
6678.	г. Находка, ул. Ленинская, д. 4
6679.	г. Находка, ул. Ленинская, д. 5
6680.	г. Находка, ул. Ленинская, д. 6
6681.	г. Находка, ул. Ленинская, д. 7
6682.	г. Находка, ул. Ленинская, д. 8
6683.	г. Находка, ул. Ленинская, д. 9
6684.	г. Находка, ул. Ленинская, д. 10
6685.	г. Находка, ул. Ленинская, д. 10А
6686.	г. Находка, ул. Ленинская, д. 11
6687.	г. Находка, ул. Ленинская, д. 12

6688.	г. Находка, ул. Ленинская, д. 13
6689.	г. Находка, ул. Ленинская, д. 14
6690.	г. Находка, ул. Ленинская, д. 15
6691.	г. Находка, ул. Ленинская, д. 16
6692.	г. Находка, ул. Ленинская, д. 17
6693.	г. Находка, ул. Ленинская, д. 18
6694.	г. Находка, ул. Ленинская, д. 19
6695.	г. Находка, ул. Ленинская, д. 20
6696.	г. Находка, ул. Ленинская, д. 21
6697.	г. Находка, ул. Лермонтова, д. 1
6698.	г. Находка, ул. Лермонтова, д. 2
6699.	г. Находка, ул. Лермонтова, д. 2А
6700.	г. Находка, ул. Лермонтова, д. 3
6701.	г. Находка, ул. Лермонтова, д. 3А
6702.	г. Находка, ул. Лермонтова, д. 4
6703.	г. Находка, ул. Лермонтова, д. 4А
6704.	г. Находка, ул. Лермонтова, д. 5
6705.	г. Находка, ул. Лермонтова, д. 6
6706.	г. Находка, ул. Лермонтова, д. 7
6707.	г. Находка, ул. Лермонтова, д. 11
6708.	г. Находка, ул. Лермонтова, д. 26
6709.	г. Находка, ул. Лермонтова, д. 28
6710.	г. Находка, ул. Лермонтова, д. 30
6711.	г. Находка, ул. Линейная, д. 2А
6712.	г. Находка, ул. Линейная, д. 8Б
6713.	г. Находка, микрорайон «поселок Ливадия», ул. Луговая, д. 4
6714.	г. Находка, микрорайон «поселок Ливадия», ул. Луговая, д. 6
6715.	г. Находка, микрорайон «поселок Ливадия», ул. Луговая, д. 8
6716.	г. Находка, микрорайон «поселок Ливадия», ул. Луговая, д. 10
6717.	г. Находка, микрорайон «поселок Ливадия», ул. Луговая, д. 12
6718.	г. Находка, микрорайон «поселок Ливадия», ул. Луговая, д. 14
6719.	г. Находка, микрорайон «поселок Ливадия», ул. Луговая, д. 15
6720.	г. Находка, микрорайон «поселок Ливадия», ул. Луговая, д. 16
6721.	г. Находка, микрорайон «поселок Ливадия», ул. Луговая, д. 17
6722.	г. Находка, микрорайон «поселок Ливадия», ул. Луговая, д. 18
6723.	г. Находка, микрорайон «поселок Ливадия», ул. Луговая, д. 19
6724.	г. Находка, микрорайон «поселок Ливадия», ул. Луговая, д. 20
6725.	г. Находка, микрорайон «поселок Ливадия», ул. Луговая, д. 21
6726.	г. Находка, микрорайон «поселок Ливадия», ул. Луговая, д. 22
6727.	г. Находка, микрорайон «поселок Ливадия», ул. Луговая, д. 23
6728.	г. Находка, микрорайон «поселок Ливадия», ул. Луговая, д. 24
6729.	г. Находка, микрорайон «поселок Ливадия», ул. Луговая, д. 25
6730.	г. Находка, микрорайон «поселок Ливадия», ул. Луговая, д. 26
6731.	г. Находка, микрорайон «поселок Ливадия», ул. Луговая, д. 27
6732.	г. Находка, микрорайон «поселок Ливадия», ул. Луговая, д. 28
6733.	г. Находка, микрорайон «поселок Ливадия», ул. Луговая, д. 29
6734.	г. Находка, ул. Луначарского, д. 2
6735.	г. Находка, ул. Луначарского, д. 3
6736.	г. Находка, ул. Луначарского, д. 4
6737.	г. Находка, ул. Луначарского, д. 4А
6738.	г. Находка, ул. Луначарского, д. 5
6739.	г. Находка, ул. Луначарского, д. 6
6740.	г. Находка, ул. Луначарского, д. 7
6741.	г. Находка, ул. Луначарского, д. 8
6742.	г. Находка, ул. Луначарского, д. 8А
6743.	г. Находка, ул. Луначарского, д. 10
6744.	г. Находка, ул. Луначарского, д. 10А
6745.	г. Находка, ул. Луначарского, д. 11
6746.	г. Находка, ул. Луначарского, д. 14А
6747.	г. Находка, ул. Луначарского, д. 16
6748.	г. Находка, ул. Луначарского, д. 18
6749.	г. Находка, ул. Луначарского, д. 20
6750.	г. Находка, ул. Луначарского, д. 21
6751.	г. Находка, ул. Луначарского, д. 22
6752.	г. Находка, ул. Луначарского, д. 25
6753.	г. Находка, ул. Луначарского, д. 27
6754.	г. Находка, ул. Макарова, д. 7
6755.	г. Находка, ул. Макарова, д. 9
6756.	г. Находка, ул. Макарова, д. 20
6757.	г. Находка, ул. Макарова, д. 21
6758.	г. Находка, ул. Макарова, д. 22
6759.	г. Находка, ул. Макарова, д. 24
6760.	г. Находка, ул. Макарова, д. 26
6761.	г. Находка, ул. Макарова, д. 28
6762.	г. Находка, ул. Макарова, д. 30
6763.	г. Находка, ул. Макарова, д. 32
6764.	г. Находка, ул. Малиновского, д. 2

6765.	г. Находка, ул. Малиновского, д. 3
6766.	г. Находка, ул. Малиновского, д. 4
6767.	г. Находка, ул. Малиновского, д. 5
6768.	г. Находка, ул. Малиновского, д. 5А
6769.	г. Находка, ул. Малиновского, д. 6
6770.	г. Находка, ул. Малиновского, д. 7
6771.	г. Находка, ул. Малиновского, д. 8
6772.	г. Находка, ул. Малиновского, д. 9
6773.	г. Находка, ул. Малиновского, д. 10
6774.	г. Находка, ул. Малиновского, д. 11
6775.	г. Находка, ул. Малиновского, д. 11А
6776.	г. Находка, ул. Малиновского, д. 12
6777.	г. Находка, ул. Малиновского, д. 13
6778.	г. Находка, ул. Малиновского, д. 16
6779.	г. Находка, ул. Малиновского, д. 17
6780.	г. Находка, ул. Малиновского, д. 18
6781.	г. Находка, ул. Малиновского, д. 19
6782.	г. Находка, ул. Малиновского, д. 20
6783.	г. Находка, ул. Малиновского, д. 23
6784.	г. Находка, ул. Маяковского, д. 4
6785.	г. Находка, ул. Маяковского, д. 6
6786.	г. Находка, ул. Маяковского, д. 7
6787.	г. Находка, ул. Маяковского, д. 8
6788.	г. Находка, ул. Маяковского, д. 10
6789.	г. Находка, ул. Маяковского, д. 18
6790.	г. Находка, ул. Маяковского, д. 20
6791.	г. Находка, ул. Маяковского, д. 22
6792.	г. Находка, ул. Маяковского, д. 23
6793.	г. Находка, ул. Маяковского, д. 23А
6794.	г. Находка, ул. Маяковского, д. 24
6795.	г. Находка, ул. Маяковского, д. 26
6796.	г. Находка, ул. Минская, д. 1
6797.	г. Находка, ул. Минская, д. 5
6798.	г. Находка, ул. Михайловская, д. 99
6799.	г. Находка, ул. Михайловская, д. 101
6800.	г. Находка, ул. Михайловская, д. 101А
6801.	г. Находка, ул. Мичурина, д. 6
6802.	г. Находка, ул. Мичурина, д. 8
6803.	г. Находка, ул. Мичурина, д. 10
6804.	г. Находка, ул. Мичурина, д. 12
6805.	г. Находка, ул. Мичурина, д. 14
6806.	г. Находка, ул. Мичурина, д. 16
6807.	г. Находка, ул. Мичурина, д. 18
6808.	г. Находка, ул. Мичурина, д. 20
6809.	г. Находка, ул. Мичурина, д. 24
6810.	г. Находка, ул. Мичманская, д. 16
6811.	г. Находка, ул. Молодежная, д. 2
6812.	г. Находка, ул. Молодежная, д. 4
6813.	г. Находка, ул. Молодежная, д. 5
6814.	г. Находка, ул. Молодежная, д. 6
6815.	г. Находка, ул. Молодежная, д. 7
6816.	г. Находка, ул. Молодежная, д. 8
6817.	г. Находка, ул. Молодежная, д. 9
6818.	г. Находка, ул. Молодежная, д. 10
6819.	г. Находка, ул. Молодежная, д. 11
6820.	г. Находка, ул. Молодежная, д. 12
6821.	г. Находка, с. Анна, ул. Набережная, д. 5
6822.	г. Находка, с. Анна, ул. Набережная, д. 5А
6823.	г. Находка, микрорайон «поселок Врангель», ул. Набережная, д. 107
6824.	г. Находка, микрорайон «поселок Врангель», ул. Набережная, д. 109
6825.	г. Находка, микрорайон «поселок Врангель», ул. Набережная, д. 111
6826.	г. Находка, микрорайон «поселок Врангель», ул. Набережная, д. 112
6827.	г. Находка, микрорайон «поселок Врангель», ул. Набережная, д. 113
6828.	г. Находка, микрорайон «поселок Ливадия», ул. Надибаидзе, д. 2
6829.	г. Находка, микрорайон «поселок Ливадия», ул. Надибаидзе, д. 3
6830.	г. Находка, микрорайон «поселок Ливадия», ул. Надибаидзе, д. 5
6831.	г. Находка, ул. Надежды, д. 15
6832.	г. Находка, ул. Надежды, д. 17
6833.	г. Находка, ул. Надежды, д. 19
6834.	г. Находка, ул. Нахимовская, д. 2
6835.	г. Находка, ул. Нахимовская, д. 2А
6836.	г. Находка, ул. Нахимовская, д. 4
6837.	г. Находка, ул. Нахимовская, д. 6
6838.	г. Находка, ул. Нахимовская, д. 7
6839.	г. Находка, ул. Нахимовская, д. 8А
6840.	г. Находка, ул. Нахимовская, д. 9
6841.	г. Находка, ул. Нахимовская, д. 9А
6842.	г. Находка, ул. Нахимовская, д. 10
6843.	г. Находка, ул. Нахимовская, д. 11
6844.	г. Находка, ул. Нахимовская, д. 13
6845.	г. Находка, ул. Нахимовская, д. 13А
6846.	г. Находка, ул. Нахимовская, д. 14
6847.	г. Находка, ул. Нахимовская, д. 15
6848.	г. Находка, ул. Нахимовская, д. 15А
6849.	г. Находка, ул. Нахимовская, д. 16
6850.	г. Находка, ул. Нахимовская, д. 16А
6851.	г. Находка, ул. Нахимовская, д. 16Б
6852.	г. Находка, ул. Нахимовская, д. 17
6853.	г. Находка, ул. Нахимовская, д. 18
6854.	г. Находка, ул. Нахимовская, д. 19
6855.	г. Находка, ул. Нахимовская, д. 19А
6856.	г. Находка, ул. Нахимовская, д. 21
6857.	г. Находка, ул. Нахимовская, д. 23
6858.	г. Находка, ул. Нахимовская, д. 25
6859.	г. Находка, ул. Нахимовская, д. 27
6860.	г. Находка, ул. Нахимовская, д. 27А
6861.	г. Находка, ул. Нахимовская, д. 27Б
6862.	г. Находка, ул. Нахимовская, д. 28
6863.	г. Находка, ул. Нахимовская, д. 29
6864.	г. Находка, ул. Нахимовская, д. 29А
6865.	г. Находка, ул. Нахимовская, д. 31
6866.	г. Находка, ул. Нахимовская, д. 31Б
6867.	г. Находка, ул. Нахимовская, д. 32
6868.	г. Находка, ул. Нахимовская, д. 33
6869.	г. Находка, ул. Нахимовская, д. 35
6870.	г. Находка, ул. Нахимовская, д. 37
6871.	г. Находка, ул. Нахимовская, д. 39
6872.	г. Находка, микрорайон «поселок Врангель», ул. Невельского, д. 2
6873.	г. Находка, микрорайон «поселок Врангель», ул. Невельского, д. 4
6874.	г. Находка, микрорайон «поселок Врангель», ул. Невельского, д. 5
6875.	г. Находка, микрорайон «поселок Врангель», ул. Невельского, д. 6
6876.	г. Находка, микрорайон «поселок Врангель», ул. Невельского, д. 7
6877.	г. Находка, микрорайон «поселок Врангель», ул. Невельского, д. 8
6878.	г. Находка, микрорайон «поселок Врангель», ул. Невельского, д. 9
6879.	г. Находка, микрорайон «поселок Ливадия», ул. Новая, д. 15
6880.	г. Находка, ул. Озерная, д. 1
6881.	г. Находка, ул. Омская, д. 2
6882.	г. Находка, ул. Омская, д. 4
6883.	г. Находка, ул. Омская, д. 6
6884.	г. Находка, ул. Омская, д. 8
6885.	г. Находка, ул. Ореховая, д. 3
6886.	г. Находка, ул. Ореховая, д. 5
6887.	г. Находка, ул. Ореховая, д. 9
6888.	г. Находка, ул. Ореховая, д. 11
6889.	г. Находка, ул. Ореховая, д. 13
6890.	г. Находка, ул. Ореховая, д. 13А
6891.	г. Находка, ул. Павлова, д. 1
6892.	г. Находка, ул. Павлова, д. 3
6893.	г. Находка, ул. Павлова, д. 4А
6894.	г. Находка, ул. Павлова, д. 5
6895.	г. Находка, ул. Павлова, д. 7
6896.	г. Находка, ул. Павлова, д. 8
6897.	г. Находка, ул. Павлова, д. 9
6898.	г. Находка, ул. Павлова, д. 10
6899.	г. Находка, ул. Павлова, д. 11
6900.	г. Находка, ул. Павлова, д. 15
6901.	г. Находка, ул. Павлова, д. 17
6902.	г. Находка, ул. Павлова, д. 19
6903.	г. Находка, ул. Парковая, д. 1
6904.	г. Находка, ул. Парковая, д. 2
6905.	г. Находка, ул. Парковая, д. 2А
6906.	г. Находка, ул. Парковая, д. 3
6907.	г. Находка, ул. Парковая, д. 4
6908.	г. Находка, микрорайон «поселок Врангель», ул. Первостроителей, д. 1
6909.	г. Находка, микрорайон «поселок Врангель», ул. Первостроителей, д. 2
6910.	г. Находка, микрорайон «поселок Врангель», ул. Первостроителей, д. 3
6911.	г. Находка, микрорайон «поселок Врангель», ул. Первостроителей, д. 4
6912.	г. Находка, микрорайон «поселок Врангель», ул. Первостроителей, д. 5
6913.	г. Находка, микрорайон «поселок Врангель», ул. Первостроителей, д. 6
6914.	г. Находка, микрорайон «поселок Врангель», ул. Первостроителей, д. 7
6915.	г. Находка, микрорайон «поселок Врангель», ул. Первостроителей, д. 7А
6916.	г. Находка, микрорайон «поселок Врангель», ул. Первостроителей, д. 12
6917.	г. Находка, микрорайон «поселок Врангель», ул. Первостроителей, д. 13
6918.	г. Находка, микрорайон «поселок Врангель», ул. Первостроителей, д. 14Б
6919.	г. Находка, микрорайон «поселок Врангель», ул. Первостроителей, д. 16А
6920.	г. Находка, ул. Перевальная, д. 106
6921.	г. Находка, ул. Пирогова, д. 1
6922.	г. Находка, ул. Пирогова, д. 2
6923.	г. Находка, ул. Пирогова, д. 4
6924.	г. Находка, ул. Пирогова, д. 10
6925.	г. Находка, ул. Пирогова, д. 12
6926.	г. Находка, ул. Пирогова, д. 15
6927.	г. Находка, ул. Пирогова, д. 16
6928.	г. Находка, ул. Пирогова, д. 18
6929.	г. Находка, ул. Пирогова, д. 20
6930.	г. Находка, ул. Пирогова, д. 22
6931.	г. Находка, ул. Пирогова, д. 24
6932.	г. Находка, ул. Пирогова, д. 26
6933.	г. Находка, ул. Пирогова, д. 28
6934.	г. Находка, ул. Пирогова, д. 30
6935.	г. Находка, ул. Пирогова, д. 32
6936.	г. Находка, ул. Пирогова, д. 36
6937.	г. Находка, ул. Пирогова, д. 38
6938.	г. Находка, ул. Пирогова, д. 40
6939.	г. Находка, ул. Пирогова, д. 42
6940.	г. Находка, ул. Пирогова, д. 44
6941.	г. Находка, ул. Пирогова, д. 46
6942.	г. Находка, ул. Пирогова, д. 52
6943.	г. Находка, ул. Пирогова, д. 54
6944.	г. Находка, ул. Пирогова, д. 54А
6945.	г. Находка, ул. Пирогова, д. 54Б
6946.	г. Находка, ул. Пирогова, д. 56
6947.	г. Находка, ул. Пирогова, д. 58
6948.	г. Находка, ул. Пирогова, д. 60А
6949.	г. Находка, ул. Пирогова, д. 60Б
6950.	г. Находка, ул. Пирогова, д. 62
6951.	г. Находка, ул. Пирогова, д. 64
6952.	г. Находка, ул. Пирогова, д. 64А
6953.	г. Находка, ул. Пирогова, д. 66
6954.	г. Находка, микрорайон «поселок Ливадия», ул. Победы, д. 1
6955.	г. Находка, микрорайон «поселок Ливадия», ул. Победы, д. 2
6956.	г. Находка, микрорайон «поселок Ливадия», ул. Победы, д. 3
6957.	г. Находка, микрорайон «поселок Ливадия», ул. Победы, д. 5
6958.	г. Находка, микрорайон «поселок Ливадия», ул. Победы, д. 7
6959.	г. Находка, микрорайон «поселок Ливадия», ул. Победы, д. 8
6960.	г. Находка, микрорайон «поселок Ливадия», ул. Победы, д. 9
6961.	г. Находка, микрорайон «поселок Ливадия», ул. Победы, д. 11
6962.	г. Находка, ул. Пограничная, д. 2
6963.	г. Находка, ул. Пограничная, д. 3
6964.	г. Находка, микрорайон «поселок Ливадия», ул. Пограничная, д. 3А
6965.	г. Находка, ул. Пограничная, д. 4
6966.	г. Находка, ул. Пограничная, д. 5
6967.	г. Находка, микрорайон «поселок Ливадия», ул. Пограничная, д. 6
6968.	г. Находка, ул. Пограничная, д. 7
6969.	г. Находка, ул. Пограничная, д. 7А
6970.	г. Находка, микрорайон «поселок Ливадия», ул. Пограничная, д. 7А
6971.	г. Находка, ул. Пограничная, д. 8
6972.	г. Находка, ул. Пограничная, д. 8А
6973.	г. Находка, микрорайон «поселок Ливадия», ул. Пограничная, д. 8А
6974.	г. Находка, ул. Пограничная, д. 9
6975.	г. Находка, ул. Пограничная, д. 9/1
6976.	г. Находка, ул. Пограничная, д. 10
6977.	г. Находка, ул. Пограничная, д. 10А
6978.	г. Находка, ул. Пограничная, д. 10Б
6979.	г. Находка, ул. Пограничная, д. 11А
6980.	г. Находка, ул. Пограничная, д. 12
6981.	г. Находка, ул. Пограничная, д. 13
6982.	г. Находка, ул. Пограничная, д. 13А
6983.	г. Находка, ул. Пограничная, д. 14
6984.	г. Находка, ул. Пограничная, д. 16
6985.	г. Находка, ул. Пограничная, д. 18
6986.	г. Находка, ул. Пограничная, д. 19
6987.	г. Находка, ул. Пограничная, д. 20
6988.	г. Находка, ул. Пограничная, д. 21
6989.	г. Находка, ул. Пограничная, д. 22
6990.	г. Находка, ул. Пограничная, д. 24
6991.	г. Находка, ул. Пограничная, д. 25
6992.	г. Находка, ул. Пограничная, д. 26
6993.	г. Находка, ул. Пограничная, д. 28
6994.	г. Находка, ул. Пограничная, д. 30
6995.	г. Находка, ул. Пограничная, д. 32
6996.	г. Находка, ул. Пограничная, д. 34
6997.	г. Находка, ул. Пограничная, д. 36
6998.	г. Находка, ул. Пограничная, д. 36А
6999.	г. Находка, ул. Пограничная, д. 36Б
7000.	г. Находка, ул. Пограничная, д. 36В
7001.	г. Находка, ул. Пограничная, д. 38
7002.	г. Находка, ул. Пограничная, д. 38А
7003.	г. Находка, ул. Пограничная, д. 38Б
7004.	г. Находка, ул. Пограничная, д. 38В
7005.	г. Находка, ул. Пограничная, д. 40
7006.	г. Находка, ул. Пограничная, д. 40А
7007.	г. Находка, ул. Пограничная, д. 40Б
7008.	г. Находка, ул. Пограничная, д. 44А
7009.	г. Находка, ул. Пограничная, д. 44Б
7010.	г. Находка, ул. Пограничная, д. 46
7011.	г. Находка, ул. Пограничная, д. 50
7012.	г. Находка, ул. Пограничная, д. 52
7013.	г. Находка, ул. Пограничная, д. 54
7014.	г. Находка, ул. Пограничная, д. 56
7015.	г. Находка, ул. Пограничная, д. 58
7016.	г. Находка, ул. Пограничная, д. 60
7017.	г. Находка, ул. Пограничная, д. 62
7018.	г. Находка, ул. Пограничная, д. 62А
7019.	г. Находка, ул. Пограничная, д. 64
7020.	г. Находка, ул. Пограничная, д. 66
7021.	г. Находка, ул. Пограничная, д. 68
7022.	г. Находка, ул. Пограничная, д. 70
7023.	г. Находка, ул. Пограничная, д. 72
7024.	г. Находка, ул. Пограничная, д. 113
7025.	г. Находка, ул. Пограничная, д. 115
7026.	г. Находка, ул. Пограничная, д. 117
7027.	г. Находка, ул. Пограничная, д. 119
7028.	г. Находка, ул. Портовая, д. 4
7029.	г. Находка, ул. Портовая, д. 8
7030.	г. Находка, ул. Портовая, д. 10
7031.	г. Находка, ул. Портовая, д. 18
7032.	г. Находка, ул. Постышева, д. 1
7033.	г. Находка, ул. Постышева, д. 2/21
7034.	г. Находка, ул. Постышева, д. 3
7035.	г. Находка, ул. Постышева, д. 4
7036.	г. Находка, ул. Постышева, д. 5
7037.	г. Находка, ул. Постышева, д. 6
7038.	г. Находка, ул. Постышева, д. 7
7039.	г. Находка, ул. Постышева, д. 8
7040.	г. Находка, ул. Постышева, д. 9
7041.	г. Находка, ул. Постышева, д. 10
7042.	г. Находка, ул. Постышева, д. 11
7043.	г. Находка, ул. Постышева, д. 13
7044.	г. Находка, ул. Постышева, д. 15
7045.	г. Находка, ул. Постышева, д. 19
7046.	г. Находка, ул. Постышева, д. 21
7047.	г. Находка, ул. Постышева, д. 22
7048.	г. Находка, ул. Постышева, д. 23
7049.	г. Находка, ул. Постышева, д. 27
7050.	г. Находка, ул. Постышева, д. 29
7051.	г. Находка, ул. Постышева, д. 33/18
7052.	г. Находка, ул. Постышева, д. 35
7053.	г. Находка, ул. Постышева, д. 37
7054.	г. Находка, ул. Постышева, д. 37А
7055.	г. Находка, ул. Постышева, д. 39
7056.	г. Находка, ул. Постышева, д. 43
7057.	г. Находка, ул. Постышева, д. 43А
7058.	г. Находка, ул. Постышева, д. 45
7059.	г. Находка, ул. Постышева, д. 45А
7060.	г. Находка, ул. Постышева, д. 45Б
7061.	г. Находка, ул. Постышева, д. 47
7062.	г. Находка, ул. Постышева, д. 47А
7063.	г. Находка, ул. Постышева, д. 49
7064.	г. Находка, ул. Постышева, д. 51
7065.	г. Находка, ул. Пугачева, д. 1А
7066.	г. Находка, микрорайон «поселок Ливадия», ул. Пушкинская, д. 1
7067.	г. Находка, микрорайон «поселок Ливадия», ул. Пушкинская, д. 2
7068.	г. Находка, микрорайон «поселок Ливадия», ул. Пушкинская, д. 3
7069.	г. Находка, микрорайон «поселок Ливадия», ул. Пушкинская, д. 4
7070.	г. Находка, микрорайон «поселок Ливадия», ул. Пушкинская, д. 24
7071.	г. Находка, микрорайон «поселок Ливадия», ул. Пушкинская, д. 25
7072.	г. Находка, ул. Рыбацкая, д. 3/50
7073.	г. Находка, ул. Рыбацкая, д. 4
7074.	г. Находка, ул. Рыбацкая, д. 5
7075.	г. Находка, ул. Рыбацкая, д. 5А
7076.	г. Находка, ул. Рыбацкая, д. 6
7077.	г. Находка, ул. Рыбацкая, д. 7
7078.	г. Находка, ул. Рыбацкая, д. 8
7079.	г. Находка, ул. Рыбацкая, д. 10
7080.	г. Находка, ул. Рыбацкая, д. 12
7081.	г. Находка, ул. Рыбацкая, д. 15
7082.	г. Находка, ул. Рыбацкая, д. 15А
7083.	г. Находка, ул. Рыбацкая, д. 17
7084.	г. Находка, ул. Рыбацкая, д. 17А
7085.	г. Находка, ул. Рыбацкая, д. 17Б
7086.	г. Находка, ул. Рыбацкая, д. 17В
7087.	г. Находка, ул. Рыбацкая, д. 19
7088.	г. Находка, ул. Рыбацкая, д. 20
7089.	г. Находка, ул. Свердлова, д. 29
7090.	г. Находка, ул. Свердлова, д. 31
7091.	г. Находка, ул. Свердлова, д. 33
7092.	г. Находка, ул. Свердлова, д. 35
7093.	г. Находка, ул. Свердлова, д. 37
7094.	г. Находка, ул. Свердлова, д. 39
7095.	г. Находка, ул. Свердлова, д. 43
7096.	г. Находка, ул. Свердлова, д. 45
7097.	г. Находка, ул. Свердлова, д. 47
7098.	г. Находка, ул. Свердлова, д. 49
7099.	г. Находка, ул. Северная, д. 3
7100.	г. Находка, ул. Северная, д. 3А
7101.	г. Находка, ул. Северная, д. 4
7102.	г. Находка, ул. Северная, д. 4А

7103.	г. Находка, ул. Северная, д. 5
7104.	г. Находка, ул. Северная, д. 6
7105.	г. Находка, ул. Северная, д. 7
7106.	г. Находка, ул. Северная, д. 9
7107.	г. Находка, ул. Седова, д. 2
7108.	г. Находка, ул. Седова, д. 4
7109.	г. Находка, ул. Седова, д. 8
7110.	г. Находка, ул. Седова, д. 9
7111.	г. Находка, ул. Седова, д. 10
7112.	г. Находка, ул. Седова, д. 11
7113.	г. Находка, ул. Седова, д. 12
7114.	г. Находка, ул. Седова, д. 13
7115.	г. Находка, ул. Сенявина, д. 3
7116.	г. Находка, ул. Сенявина, д. 5
7117.	г. Находка, ул. Сенявина, д. 7
7118.	г. Находка, ул. Сенявина, д. 10
7119.	г. Находка, ул. Сенявина, д. 12
7120.	г. Находка, ул. Сидоренко, д. 2
7121.	г. Находка, ул. Сидоренко, д. 3
7122.	г. Находка, ул. Сидоренко, д. 4
7123.	г. Находка, ул. Сидоренко, д. 6
7124.	г. Находка, ул. Сидоренко, д. 8
7125.	г. Находка, ул. Сидоренко, д. 10
7126.	г. Находка, ул. Сидоренко, д. 12
7127.	г. Находка, ул. Сидоренко, д. 18
7128.	г. Находка, ул. Советская, д. 3
7129.	г. Находка, ул. Советская, д. 5А
7130.	г. Находка, ул. Советская, д. 7А
7131.	г. Находка, ул. Советская, д. 9
7132.	г. Находка, ул. Советская, д. 11
7133.	г. Находка, ул. Советская, д. 13
7134.	г. Находка, ул. Советская, д. 15
7135.	г. Находка, ул. Спортивная, д. 3А
7136.	г. Находка, ул. Спортивная, д. 5А
7137.	г. Находка, ул. Спортивная, д. 7
7138.	г. Находка, ул. Спортивная, д. 9
7139.	г. Находка, ул. Спортивная, д. 11
7140.	г. Находка, ул. Спортивная, д. 13
7141.	г. Находка, ул. Спортивная, д. 15
7142.	г. Находка, ул. Спортивная, д. 16
7143.	г. Находка, ул. Спортивная, д. 17
7144.	г. Находка, ул. Спортивная, д. 18
7145.	г. Находка, ул. Спортивная, д. 18А
7146.	г. Находка, ул. Спортивная, д. 25
7147.	г. Находка, ул. Спортивная, д. 26
7148.	г. Находка, ул. Спортивная, д. 27
7149.	г. Находка, ул. Спортивная, д. 29
7150.	г. Находка, ул. Спортивная, д. 30
7151.	г. Находка, ул. Спортивная, д. 31
7152.	г. Находка, ул. Спортивная, д. 32
7153.	г. Находка, ул. Спортивная, д. 33
7154.	г. Находка, ул. Спортивная, д. 35
7155.	г. Находка, ул. Спортивная, д. 39
7156.	г. Находка, ул. Спортивная, д. 39А
7157.	г. Находка, ул. Спортивная, д. 41
7158.	г. Находка, ул. Спортивная, д. 43
7159.	г. Находка, ул. Спортивная, д. 95
7160.	г. Находка, ул. Тимирязева, д. 1
7161.	г. Находка, ул. Тимирязева, д. 1А
7162.	г. Находка, ул. Тимирязева, д. 2
7163.	г. Находка, ул. Тимирязева, д. 3
7164.	г. Находка, ул. Тимирязева, д. 4
7165.	г. Находка, ул. Тимирязева, д. 5
7166.	г. Находка, ул. Тимирязева, д. 6
7167.	г. Находка, ул. Тимирязева, д. 7
7168.	г. Находка, ул. Тимирязева, д. 9
7169.	г. Находка, ул. Тимирязева, д. 9А
7170.	г. Находка, ул. Тимирязева, д. 10
7171.	г. Находка, ул. Тимирязева, д. 11
7172.	г. Находка, ул. Тимирязева, д. 12
7173.	г. Находка, ул. Тимирязева, д. 13
7174.	г. Находка, ул. Тимирязева, д. 14
7175.	г. Находка, ул. Тимирязева, д. 15
7176.	г. Находка, ул. Тимирязева, д. 17
7177.	г. Находка, ул. Тимирязева, д. 18
7178.	г. Находка, ул. Тимирязева, д. 20
7179.	г. Находка, ул. Тимирязева, д. 21
7180.	г. Находка, ул. Тимирязева, д. 23
7181.	г. Находка, ул. Тимирязева, д. 25
7182.	г. Находка, ул. Тимирязева, д. 26
7183.	г. Находка, ул. Тимирязева, д. 27
7184.	г. Находка, ул. Тимирязева, д. 29
7185.	г. Находка, ул. Тимирязева, д. 31
7186.	г. Находка, ул. Тимирязева, д. 32
7187.	г. Находка, ул. Тимирязева, д. 33
7188.	г. Находка, ул. Угольная, д. 15
7189.	г. Находка, ул. Угольная, д. 17
7190.	г. Находка, ул. Угольная, д. 49
7191.	г. Находка, с. Анна, ул. Угловая, д. 2
7192.	г. Находка, ул. Фруктовая, д. 23
7193.	г. Находка, ул. Фрунзе, д. 4
7194.	г. Находка, ул. Фрунзе, д. 6
7195.	г. Находка, ул. Фрунзе, д. 8
7196.	г. Находка, ул. Фрунзе, д. 10
7197.	г. Находка, ул. Фрунзе, д. 11
7198.	г. Находка, ул. Фрунзе, д. 12
7199.	г. Находка, ул. Фрунзе, д. 13
7200.	г. Находка, ул. Фрунзе, д. 15
7201.	г. Находка, ул. Фрунзе, д. 16
7202.	г. Находка, ул. Фрунзе, д. 17
7203.	г. Находка, ул. Фрунзе, д. 18
7204.	г. Находка, ул. Фрунзе, д. 18А
7205.	г. Находка, ул. Фрунзе, д. 19
7206.	г. Находка, ул. Чернышевского, д. 1
7207.	г. Находка, ул. Чернышевского, д. 2
7208.	г. Находка, ул. Чернышевского, д. 3
7209.	г. Находка, ул. Чернышевского, д. 4
7210.	г. Находка, ул. Чернышевского, д. 5
7211.	г. Находка, ул. Чернышевского, д. 6
7212.	г. Находка, ул. Чернышевского, д. 7
7213.	г. Находка, ул. Чернышевского, д. 8
7214.	г. Находка, ул. Чернышевского, д. 16
7215.	г. Находка, ул. Черняховского, д. 1
7216.	г. Находка, ул. Черняховского, д. 2
7217.	г. Находка, ул. Черняховского, д. 3
7218.	г. Находка, ул. Черняховского, д. 4
7219.	г. Находка, ул. Черняховского, д. 8
7220.	г. Находка, ул. Чехова, д. 12
7221.	г. Находка, ул. Чехова, д. 16
7222.	г. Находка, ул. Школьная, д. 1
7223.	г. Находка, ул. Школьная, д. 2
7224.	г. Находка, ул. Школьная, д. 3
7225.	г. Находка, ул. Школьная, д. 4
7226.	г. Находка, ул. Школьная, д. 5
7227.	г. Находка, ул. Школьная, д. 6
7228.	г. Находка, ул. Шоссейная, д. 22
7229.	г. Находка, ул. Шоссейная, д. 22А
7230.	г. Находка, ул. Шоссейная, д. 171
7231.	г. Находка, ул. Шоссейная, д. 171А
7232.	г. Находка, ул. Шоссейная, д. 197
7233.	г. Находка, ул. Шоссейная, д. 203
7234.	г. Находка, ул. Шоссейная, д. 207
7235.	г. Находка, ул. Шоссейная, д. 209
7236.	г. Находка, ул. Шоссейная, д. 213
7237.	г. Находка, ул. Шоссейная, д. 221
7238.	г. Находка, ул. Шоссейная, д. 223
7239.	г. Находка, ул. Шоссейная, д. 227
7240.	г. Находка, ул. Юбилейная, д. 1А
7241.	г. Находка, ул. Юбилейная, д. 3
7242.	г. Находка, ул. Юбилейная, д. 4
7243.	г. Находка, ул. Юбилейная, д. 5
7244.	г. Находка, ул. Юбилейная, д. 6
7245.	г. Находка, ул. Юбилейная, д. 7
7246.	г. Находка, ул. Юбилейная, д. 8
7247.	г. Находка, ул. Юбилейная, д. 9
7248.	г.Находка, микрорайон «поселок Ливадия», ул. Центральная, д. 4
7249.	г.Находка, микрорайон «поселок Ливадия», ул. Центральная, д. 6
7250.	г.Находка, микрорайон «поселок Ливадия», ул. Центральная, д. 8
7251.	г.Находка, микрорайон «поселок Ливадия», ул. Центральная, д. 10
7252.	г.Находка, микрорайон «поселок Ливадия», ул. Комсомольская, д.8
7253.	г.Находка, микрорайон «поселок Ливадия», ул. Комсомольская, д. 10
7254.	г.Находка, микрорайон «поселок Ливадия», ул. Комсомольская, д. 11
7255.	г.Находка, микрорайон «поселок Ливадия», ул. Комсомольская, д. 12
7256.	г. Находка, микрорайон «поселок Ливадия», ул. Комсомольская, д. 13
7257.	г.Находка, микрорайон «поселок Ливадия», ул. Комсомольская, д. 14
7258.	г.Находка, микрорайон «поселок Ливадия», ул. Комсомольская, д. 6
7259.	г.Находка, микрорайон «поселок Ливадия», ул. Комсомольская, д. 7
7260.	г.Находка, микрорайон «поселок Ливадия», ул. Комсомольская, д. 9
7261.	г.Находка, микрорайон «поселок Ливадия», ул. Комсомольская, д.5
7262.	г.Находка, микрорайон «поселок Ливадия», ул. Комсомольская,д. 2
7263.	г.Находка, микрорайон «поселок Ливадия», ул. Комсомольская,д. 3
7264.	г.Находка, микрорайон «поселок Ливадия», ул. Комсомольская,д. 4
7265.	г.Находка, микрорайон «поселок Ливадия», ул. Пограничная, д. 4
7266.	г.Находка, микрорайон «поселок Ливадия», ул. Пограничная, д. 5
7267.	г.Находка, с.Анна, ул. Пограничная, д. 9
Партизанский городской округ	
7268.	г. Партизанск, ул. Аллея 50 лет Октября, д. 2
7269.	г. Партизанск, ул. Аллея 50 лет Октября, д. 4
7270.	г. Партизанск, пер. Промышленный, д. 3
7271.	г. Партизанск, пер. Промышленный, д. 5
7272.	г. Партизанск, пер. Промышленный, д. 7
7273.	г. Партизанск, пер. Промышленный, д. 9
7274.	г. Партизанск, пер. Промышленный, д. 10А
7275.	г. Партизанск, пер. Промышленный, д. 10Б
7276.	г. Партизанск, пер. Промышленный, д. 11
7277.	г. Партизанск, пер. Промышленный, д. 12
7278.	г. Партизанск, пер. Промышленный, д. 13
7279.	г. Партизанск, пер. Промышленный, д. 14
7280.	г. Партизанск, ул. 50 лет ВЛКСМ, д. 4
7281.	г. Партизанск, ул. 50 лет ВЛКСМ, д. 9
7282.	г. Партизанск, ул. 50 лет ВЛКСМ, д. 21
7283.	г. Партизанск, ул. 50 лет ВЛКСМ, д. 22
7284.	г. Партизанск, ул. 50 лет ВЛКСМ, д. 23
7285.	г. Партизанск, ул. 50 лет ВЛКСМ, д. 24
7286.	г. Партизанск, ул. 50 лет ВЛКСМ, д. 25
7287.	г. Партизанск, ул. 50 лет ВЛКСМ, д. 27
7288.	г. Партизанск, ул. 50 лет ВЛКСМ, д. 47
7289.	г. Партизанск, ул. 50 лет ВЛКСМ, д. 49
7290.	г. Партизанск, ул. А.Н. Булгарова, д. 13
7291.	г. Партизанск, ул. А.Н. Булгарова, д. 15
7292.	г. Партизанск, ул. А.Н. Булгарова, д. 17
7293.	г. Партизанск, ул. А.В. Суворова, д. 7
7294.	г. Партизанск, ул. А.В. Суворова, д. 9
7295.	г. Партизанск, ул. Бестужевская, д. 61
7296.	г. Партизанск, ул. Бестужевская, д. 63
7297.	г. Партизанск, ул. Бестужевская, д. 65
7298.	г. Партизанск, ул. Бестужевская, д. 67
7299.	г. Партизанск, ул. В.И. Чкалова, д. 1
7300.	г. Партизанск, ул. В.И. Чкалова, д. 1А
7301.	г. Партизанск, ул. В.И. Чкалова, д. 1Б
7302.	г. Партизанск, ул. В.И. Чкалова, д. 2
7303.	г. Партизанск, ул. В.И. Чкалова, д. 2А
7304.	г. Партизанск, ул. В.И. Чкалова, д. 3
7305.	г. Партизанск, ул. В.И. Чкалова, д. 4
7306.	г. Партизанск, ул. В.И. Чкалова, д. 7
7307.	г. Партизанск, ул. В.И. Чкалова, д. 7А
7308.	г. Партизанск, ул. В.И. Чкалова, д. 10
7309.	г. Партизанск, ул. В.И. Чкалова, д. 11
7310.	г. Партизанск, ул. В.И. Чкалова, д. 13
7311.	г. Партизанск, ул. В.И. Чкалова, д. 14
7312.	г. Партизанск, ул. В.И. Чкалова, д. 15А
7313.	г. Партизанск, ул. В.И. Чкалова, д. 16
7314.	г. Партизанск, ул. В.И. Чкалова, д. 17
7315.	г. Партизанск, ул. В.И. Чкалова, д. 17А
7316.	г. Партизанск, ул. В.И. Чкалова, д. 18
7317.	г. Партизанск, ул. В.И. Чкалова, д. 19
7318.	г. Партизанск, ул. В.И. Чкалова, д. 20
7319.	г. Партизанск, ул. В.И. Чкалова, д. 22
7320.	г. Партизанск, ул. В.И. Чкалова, д. 24
7321.	г. Партизанск, ул. В.И. Чкалова, д. 26
7322.	г. Партизанск, ул. В.И. Чкалова, д. 28
7323.	г. Партизанск, ул. С.И. Вавилова, д. 2
7324.	г. Партизанск, ул. С.И. Вавилова, д. 4
7325.	г. Партизанск, ул. С.И. Вавилова, д. 6
7326.	г. Партизанск, ул. С.И. Вавилова, д. 8
7327.	г. Партизанск, ул. С.И. Вавилова, д. 10
7328.	г. Партизанск, ул. С.И. Вавилова, д. 12
7329.	г. Партизанск, ул. С.И. Вавилова, д. 14
7330.	г. Партизанск, ул. С.И. Вавилова, д. 16
7331.	г. Партизанск, ул. С.И. Вавилова, д. 18
7332.	г. Партизанск, ул. С.И. Вавилова, д. 20
7333.	г. Партизанск, ул. С.И. Вавилова, д. 22
7334.	г. Партизанск, ул. Вахрушева, д. 1А
7335.	г. Партизанск, ул. Вахрушева, д. 1Б
7336.	г. Партизанск, ул. Вахрушева, д. 1В
7337.	г. Партизанск, ул. Вахрушева, д. 1Г
7338.	г. Партизанск, ул. Вахрушева, д. 2А
7339.	г. Партизанск, ул. Вахрушева, д. 2Б
7340.	г. Партизанск, ул. Вахрушева, д. 3Б
7341.	г. Партизанск, ул. Вахрушева, д. 3В
7342.	г. Партизанск, ул. Вокзальная, д. 4А
7343.	г. Партизанск, ул. Вокзальная, д. 6А
7344.	г. Партизанск, ул. Вокзальная, д. 8А
7345.	г. Партизанск, ул. Герцена, д. 88
7346.	г. Партизанск, ул. Гоголевская, д. 1
7347.	г. Партизанск, ул. Гоголевская, д. 2
7348.	г. Партизанск, ул. Гоголевская, д. 4
7349.	г. Партизанск, ул. Гоголевская, д. 6
7350.	г. Партизанск, ул. Гоголевская, д. 8
7351.	г. Партизанск, ул. Гоголевская, д. 9
7352.	г. Партизанск, ул. Гоголевская, д. 10
7353.	г. Партизанск, ул. Гоголевская, д. 11
7354.	г. Партизанск, ул. Гоголевская, д. 12
7355.	г. Партизанск, ул. Гоголевская, д. 13
7356.	г. Партизанск, ул. Гоголевская, д. 53
7357.	г. Партизанск, ул. Дальняя, д. 54
7358.	г. Партизанск, ул. Дальняя, д. 56
7359.	г. Партизанск, ул. Дворцовая, д. 2
7360.	г. Партизанск, ул. Дворцовая, д. 2А
7361.	г. Партизанск, ул. Дворцовая, д. 2Б
7362.	г. Партизанск, ул. Дворцовая, д. 2В
7363.	г. Партизанск, ул. Деповская, д. 39
7364.	г. Партизанск, ул. Деповская, д. 41
7365.	г. Партизанск, ул. Заводская, д. 16А
7366.	г. Партизанск, ул. Индустриальная, д. 1
7367.	г. Партизанск, ул. Индустриальная, д. 2
7368.	г. Партизанск, ул. Индустриальная, д. 2Б
7369.	г. Партизанск, ул. Индустриальная, д. 3
7370.	г. Партизанск, ул. Индустриальная, д. 4
7371.	г. Партизанск, ул. Индустриальная, д. 4Б
7372.	г. Партизанск, ул. Индустриальная, д. 5
7373.	г. Партизанск, ул. Индустриальная, д. 6
7374.	г. Партизанск, ул. Индустриальная, д. 7
7375.	г. Партизанск, ул. Индустриальная, д. 8
7376.	г. Партизанск, ул. Индустриальная, д. 9
7377.	г. Партизанск, ул. Индустриальная, д. 10
7378.	г. Партизанск, ул. Индустриальная, д. 12
7379.	г. Партизанск, ул. Индустриальная, д. 16
7380.	г. Партизанск, ул. Индустриальная, д. 18
7381.	г. Партизанск, ул. Индустриальная, д. 18А
7382.	г. Партизанск, ул. Индустриальная, д. 22А
7383.	г. Партизанск, ул. Индустриальная, д. 22Б
7384.	г. Партизанск, ул. Индустриальная, д. 23
7385.	г. Партизанск, ул. Индустриальная, д. 30
7386.	г. Партизанск, ул. Иркутская, д. 2Г
7387.	г. Партизанск, ул. Кронида КОРенова, д. 15
7388.	г. Партизанск, ул. Кронида КОРенова, д. 20
7389.	г. Партизанск, ул. Кронида КОРенова, д. 24А
7390.	г. Партизанск, ул. Кронида КОРенова, д. 26
7391.	г. Партизанск, ул. Кронида КОРенова, д. 29
7392.	г. Партизанск, ул. Кронида КОРенова, д. 31
7393.	г. Партизанск, ул. Кадукова, д. 1
7394.	г. Партизанск, ул. Кадукова, д. 2
7395.	г. Партизанск, ул. Кадукова, д. 3
7396.	г. Партизанск, ул. Кадукова, д. 5
7397.	г. Партизанск, ул. Кадукова, д. 6
7398.	г. Партизанск, ул. Кадукова, д. 7
7399.	г. Партизанск, ул. Кадукова, д. 8
7400.	г. Партизанск, ул. Кадукова, д. 9
7401.	г. Партизанск, ул. Кадукова, д. 10
7402.	г. Партизанск, ул. Кадукова, д. 12
7403.	г. Партизанск, с. Углекаменск, ул. Калинина, д. 1
7404.	г. Партизанск, с.Углекаменск, ул. Калинина, д. 1А
7405.	г. Партизанск, с. Углекаменск, ул. Калинина, д. 1Г
7406.	г. Партизанск, с. Углекаменск, ул. Калинина, д. 1Д
7407.	г. Партизанск, с.Углекаменск, ул. Калинина, д. 2А
7408.	г. Партизанск, ул. Кожевенная, д. 19
7409.	г. Партизанск, ул. Кожевенная, д. 19Б
7410.	г. Партизанск, ул. Комсомольская, д. 1
7411.	г. Партизанск, ул. Комсомольская, д. 2
7412.	г. Партизанск, ул. Комсомольская, д. 10А
7413.	г. Партизанск, ул. Комсомольская, д. 10Б
7414.	г. Партизанск, ул. Ленинская, д. 3
7415.	г. Партизанск, ул. Ленинская, д. 3А
7416.	г. Партизанск, ул. Ленинская, д. 5
7417.	г. Партизанск, ул. Ленинская, д. 6
7418.	г. Партизанск, ул. Ленинская, д. 8
7419.	г. Партизанск, ул. Ленинская, д. 10
7420.	г. Партизанск, ул. Ленинская, д. 12
7421.	г. Партизанск, ул. Ленинская, д. 15
7422.	г. Партизанск, ул. Ленинская, д. 16
7423.	г. Партизанск, ул. Ленинская, д. 17
7424.	г. Партизанск, ул. Ленинская, д. 18
7425.	г. Партизанск, ул. Ленинская, д. 19
7426.	г. Партизанск, ул. Ленинская, д. 20
7427.	г. Партизанск, ул. Ленинская, д. 22
7428.	г. Партизанск, ул. Ленинская, д. 24
7429.	г. Партизанск, ул. Ленинская, д. 24А
7430.	г. Партизанск, ул. Ленинская, д. 24Б
7431.	г. Партизанск, ул. Ленинская, д. 24В
7432.	г. Партизанск, ул. Ленинская, д. 28Б
7433.	г. Партизанск, ул. Ленинская, д. 31
7434.	г. Партизанск, ул. Ленинская, д. 34
7435.	г. Партизанск, ул. Ленинская, д. 36
7436.	г. Партизанск, ул. Ленинская, д. 37
7437.	г. Партизанск, ул. Ленинская, д. 38
7438.	г. Партизанск, ул. Ленинская, д. 47
7439.	г. Партизанск, ул. Ленинская, д. 49
7440.	г. Партизанск, ул. Ленинская, д. 51
7441.	г. Партизанск, ул. Ленинская, д. 53
7442.	г. Партизанск, ул. Ленинская, д. 53А
7443.	г. Партизанск, ул. Ленинская, д. 53Б
7444.	г. Партизанск, ул. Ленинская, д. 57
7445.	г. Партизанск, ул. Ленинская, д. 59
7446.	г. Партизанск, ул. Лермонтова, д. 3
7447.	г. Партизанск, ул. Лермонтова, д. 6
7448.	г. Партизанск, ул. Лермонтова, д. 6А
7449.	г. Партизанск, ул. Лермонтова, д. 12
7450.	г. Партизанск, ул. М.И. Кутузова, д. 40
7451.	г. Партизанск, ул. М.И. Кутузова, д. 42А
7452.	г. Партизанск, ул. М.И. Кутузова, д. 42Б
7453.	г. Партизанск, ул. М.И. Кутузова, д. 42В
7454.	г. Партизанск, ул. М.И. Кутузова, д. 44
7455.	г. Партизанск, ул. М.И. Кутузова, д. 46
7456.	г. Партизанск, ул. М.И. Кутузова, д. 48

7457.	г. Партизанск, ул. М.И. Кутузова, д. 50
7458.	г. Партизанск, ул. М.И. Кутузова, д. 54
7459.	г. Партизанск, ул. М.И. Кутузова, д. 62
7460.	г. Партизанск, ул. В.П. Мирошниченко, д. 2
7461.	г. Партизанск, ул. В.П. Мирошниченко, д. 3
7462.	г. Партизанск, ул. В.П. Мирошниченко, д. 4
7463.	г. Партизанск, ул. В.П. Мирошниченко, д. 7
7464.	г. Партизанск, ул. В.П. Мирошниченко, д. 11
7465.	г. Партизанск, ул. В.П. Мирошниченко, д. 14Б
7466.	г. Партизанск, ул. В.П. Мирошниченко, д. 15
7467.	г. Партизанск, ул. В.П. Мирошниченко, д. 15А
7468.	г. Партизанск, ул. В.П. Мирошниченко, д. 15Б
7469.	г. Партизанск, ул. В.П. Мирошниченко, д. 15В
7470.	г. Партизанск, ул. В.П. Мирошниченко, д. 17
7471.	г. Партизанск, ул. В.П. Мирошниченко, д. 17А
7472.	г. Партизанск, ул. В.П. Мирошниченко, д. 17Б
7473.	г. Партизанск, ул. В.П. Мирошниченко, д. 19А
7474.	г. Партизанск, ул. В.П. Мирошниченко, д. 19Б
7475.	г. Партизанск, ул. В.П. Мирошниченко, д. 20
7476.	г. Партизанск, ул. В.П. Мирошниченко, д. 23
7477.	г. Партизанск, ул. В.П. Мирошниченко, д. 23А
7478.	г. Партизанск, ул. В.П. Мирошниченко, д. 25
7479.	г. Партизанск, ул. В.П. Мирошниченко, д. 26
7480.	г. Партизанск, ул. В.П. Мирошниченко, д. 28
7481.	г. Партизанск, ул. В.П. Мирошниченко, д. 30
7482.	г. Партизанск, ул. В.П. Мирошниченко, д. 31
7483.	г. Партизанск, ул. В.П. Мирошниченко, д. 32
7484.	г. Партизанск, ул. Московская, д. 5А
7485.	г. Партизанск, ул. Московская, д. 7
7486.	г. Партизанск, ул. Московская, д. 49/1
7487.	г. Партизанск, ул. Московская, д. 49/2
7488.	г. Партизанск, ул. Московская, д. 49/3
7489.	г. Партизанск, ул. Нагорная, д. 4
7490.	г. Партизанск, ул. Нагорная, д. 5
7491.	г. Партизанск, ул. Нагорная, д. 18
7492.	г. Партизанск, ул. Нагорная, д. 20
7493.	г. Партизанск, ул. Нагорная, д. 22
7494.	г. Партизанск, ул. Народная, д. 9
7495.	г. Партизанск, ул. Обогатительная, д. 1
7496.	г. Партизанск, ул. Обогатительная, д. 1А
7497.	г. Партизанск, ул. Обогатительная, д. 1Б
7498.	г. Партизанск, ул. Обогатительная, д. 3
7499.	г. Партизанск, ул. Обогатительная, д. 5
7500.	г. Партизанск, ул. Обогатительная, д. 7
7501.	г. Партизанск, ул. Обогатительная, д. 8
7502.	г. Партизанск, ул. Обогатительная, д. 9
7503.	г. Партизанск, ул. Обогатительная, д. 10
7504.	г. Партизанск, ул. Обогатительная, д. 12
7505.	г. Партизанск, ул. Обогатительная, д. 14
7506.	г. Партизанск, ул. Обогатительная, д. 14А
7507.	г. Партизанск, ул. Обогатительная, д. 15
7508.	г. Партизанск, ул. Обогатительная, д. 16
7509.	г. Партизанск, ул. Обогатительная, д. 18
7510.	г. Партизанск, ул. Обогатительная, д. 19
7511.	г. Партизанск, ул. Обогатительная, д. 20
7512.	г. Партизанск, ул. Обогатительная, д. 21
7513.	г. Партизанск, ул. Океанская, д. 2В
7514.	г. Партизанск, ул. Октябрьская, д. 5
7515.	г. Партизанск, ул. Октябрьская, д. 6
7516.	г. Партизанск, ул. Октябрьская, д. 8
7517.	г. Партизанск, ул. Октябрьская, д. 10
7518.	г. Партизанск, ул. Олимпийская, д. 1А
7519.	г. Партизанск, ул. Осиновая, д. 1
7520.	г. Партизанск, ул. Петра Кашина, д. 4
7521.	г. Партизанск, ул. Петра Кашина, д. 6
7522.	г. Партизанск, ул. Петра Кашина, д. 7
7523.	г. Партизанск, ул. Петра Кашина, д. 58
7524.	г. Партизанск, с. Авангард, ул. Павлова, д. 7
7525.	г. Партизанск, ул. Парковая, д. 1
7526.	г. Партизанск, ул. Партизанская, д. 87
7527.	г. Партизанск, ул. Партизанская, д. 93
7528.	г. Партизанск, ул. Партизанская, д. 112
7529.	г. Партизанск, ул. Партизанская, д. 157
7530.	г. Партизанск, ул. Партизанская, д. 159
7531.	г. Партизанск, ул. Покровская, д. 32
7532.	г. Партизанск, ул. Постовая, д. 2
7533.	г. Партизанск, ул. Пушкинская, д. 58
7534.	г. Партизанск, ул. Пушкинская, д. 58Б
7535.	г. Партизанск, ул. Пушкинская, д. 68
7536.	г. Партизанск, ул. Пушкинская, д. 69
7537.	г. Партизанск, ул. Пушкинская, д. 70
7538.	г. Партизанск, ул. Пушкинская, д. 72
7539.	г. Партизанск, ул. Пушкинская, д. 72А
7540.	г. Партизанск, ул. Пушкинская, д. 107
7541.	г. Партизанск, ул. Пушкинская, д. 109
7542.	г. Партизанск, ул. Павла Разгонова, д. 1
7543.	г. Партизанск, ул. Семена Замараева, д. 18
7544.	г. Партизанск, ул. Семена Замараева, д. 20 КОРпус 2
7545.	г. Партизанск, ул. Семена Замараева, д. 20А
7546.	г. Партизанск, ул. Семена Замараева, д. 22 КОРпус 2
7547.	г. Партизанск, ул. Семена Замараева, д. 25
7548.	г. Партизанск, ул. Садовая, д. 1

7549.	г. Партизанск, ул. Садовая, д. 4
7550.	г. Партизанск, ул. Я.М. Свердлова, д. 4
7551.	г. Партизанск, ул. Я.М. Свердлова, д. 5А
7552.	г. Партизанск, ул. Я.М. Свердлова, д. 6
7553.	г. Партизанск, ул. Я.М. Свердлова, д. 6А
7554.	г. Партизанск, ул. Я.М. Свердлова, д. 23
7555.	г. Партизанск, ул. Я.М. Свердлова, д. 25
7556.	г. Партизанск, ул. И.Ф. Селедцова, д. 3
7557.	г. Партизанск, ул. И.Ф. Селедцова, д. 5
7558.	г. Партизанск, ул. И.Ф. Селедцова, д. 15
7559.	г. Партизанск, ул. И.Ф. Селедцова, д. 17
7560.	г. Партизанск, ул. Серышева, д. 1
7561.	г. Партизанск, ул. Серышева, д. 3
7562.	г. Партизанск, ул. Смена, д. 2
7563.	г. Партизанск, ул. Смена, д. 3А
7564.	г. Партизанск, ул. Смена, д. 4
7565.	г. Партизанск, ул. Смена, д. 4А
7566.	г. Партизанск, ул. Смена, д. 6
7567.	г. Партизанск, ул. Смена, д. 8
7568.	г. Партизанск, ул. Смена, д. 10
7569.	г. Партизанск, ул. Смена, д. 11
7570.	г. Партизанск, ул. Смена, д. 12
7571.	г. Партизанск, ул. Смена, д. 14
7572.	г. Партизанск, ул. Смена, д. 16
7573.	г. Партизанск, ул. Смена, д. 18
7574.	г. Партизанск, ул. Смена, д. 20
7575.	г. Партизанск, ул. Спортивная, д. 2А
7576.	г. Партизанск, ул. Тепличная, д. 1
7577.	г. Партизанск, ул. Тепличная, д. 2
7578.	г. Партизанск, ул. Тургенева, д. 1А
7579.	г. Партизанск, ул. Тургенева, д. 2
7580.	г. Партизанск, ул. Тургенева, д. 3
7581.	г. Партизанск, ул. Тургенева, д. 4А
7582.	г. Партизанск, ул. Тургенева, д. 4Б
7583.	г. Партизанск, ул. Тургенева, д. 4В
7584.	г. Партизанск, ул. Тургенева, д. 6А
7585.	г. Партизанск, ул. Тургенева, д. 6Б
7586.	г. Партизанск, ул. Тургенева, д. 8
7587.	г. Партизанск, ул. Тургенева, д. 9
7588.	г. Партизанск, ул. Тургенева, д. 13
7589.	г. Партизанск, ул. Тургенева, д. 15
7590.	г. Партизанск, ул. Тургенева, д. 17
7591.	г. Партизанск, ул. Тургенева, д. 19
7592.	г. Партизанск, ул. Тургенева, д. 24
7593.	г. Партизанск, ул. Тургенева, д. 28А
7594.	г. Партизанск, ул. Центральная, д. 2
7595.	г. Партизанск, ул. Центральная, д. 2А
7596.	г. Партизанск, ул. Центральная, д. 4
7597.	г. Партизанск, ул. Центральная, д. 4А
7598.	г. Партизанск, ул. Центральная, д. 6
7599.	г. Партизанск, ул. Центральная, д. 8
7600.	г. Партизанск, ул. Центральная, д. 8А
7601.	г. Партизанск, ул. Центральная, д. 10
7602.	г. Партизанск, ул. Центральная, д. 10А
7603.	г. Партизанск, ул. Центральная, д. 12
7604.	г. Партизанск, ул. Центральная, д. 15
7605.	г. Партизанск, ул. Центральная, д. 17
7606.	г. Партизанск, ул. Щорса, д. 1
7607.	г. Партизанск, ул. Щорса, д. 1А
7608.	г. Партизанск, ул. Щорса, д. 2
7609.	г. Партизанск, ул. Щорса, д. 6
7610.	г. Партизанск, ул. Щорса, д. 23
7611.	г. Партизанск, ул. Щорса, д. 25
7612.	г. Партизанск, ул. Щорса, д. 29А
7613.	г. Партизанск, ул. Энергетическая, д. 1
7614.	г. Партизанск, ул. Энергетическая, д. 2В
7615.	г. Партизанск, ул. Энергетическая, д. 2Г
7616.	г. Партизанск, ул. Энергетическая, д. 3
7617.	г. Партизанск, ул. Энергетическая, д. 5
7618.	г. Партизанск, ул. Энергетическая, д. 7
7619.	г. Партизанск, ул. Энергетическая, д. 11
7620.	г. Партизанск, ул. Энергетическая, д. 25
7621.	г. Партизанск, ул. Энергетическая, д. 27
7622.	г. Партизанск, ул. Энергетическая, д. 39
7623.	г. Партизанск, ул. Энергетическая, д. 41
7624.	г. Партизанск, с. Авангард, ул. Вишневая, д. 9
7625.	г. Партизанск, с. Авангард, ул. Вишневая, д. 14
7626.	г. Партизанск, с. Авангард, ул. Вишневая, д. 22
7627.	г. Партизанск, с. Авангард, ул. Вишневая, д. 24
7628.	г. Партизанск, с. Авангард, ул. Кирова, д. 16
7629.	г. Партизанск, с. Авангард, ул. Кирова, д. 38
7630.	г. Партизанск, с. Авангард, ул. Кирова, д. 41
7631.	г. Партизанск, с. Авангард, ул. Кирова, д. 42
7632.	г. Партизанск, с. Авангард, ул. Кирова, д. 43А
7633.	г. Партизанск, с. Авангард, ул. Кирова, д. 44
7634.	г. Партизанск, с. Авангард, ул. Кирова, д. 50
7635.	г. Партизанск, с. Авангард, ул. Кирова, д. 50А
7636.	г. Партизанск, с. Авангард, ул. Кирова, д. 52
7637.	г. Партизанск, с. Авангард, ул. Кирова, д. 54
7638.	г. Партизанск, с. Авангард, ул. Кирова, д. 56
7639.	г. Партизанск, с. Авангард, ул. Кирова, д. 58
7640.	г. Партизанск, с. Авангард, ул. Кирова, д. 60
7641.	г. Партизанск, с. Авангард, ул. Павлова, д. 3

7642.	г. Партизанск, с. Авангард, ул. Павлова, д. 3А
7643.	г. Партизанск, с. Авангард, ул. Павлова, д. 3Б
7644.	г. Партизанск, с. Авангард, ул. Павлова, д. 4
7645.	г. Партизанск, с. Авангард, ул. Павлова, д. 5
7646.	г. Партизанск, с.Авангард, ул. Павлова, д. 6
7647.	г. Партизанск, с. Авангард, ул. Павлова, д. 9
7648.	г. Партизанск, с. Авангард, ул. Павлова, д. 10
7649.	г. Партизанск, с. Авангард, ул. Павлова, д. 12
7650.	г. Партизанск, с. Казанка, ул. Луговая, д. 2
7651.	г. Партизанск, с. Казанка, ул. Луговая, д. 4
7652.	г. Партизанск, с. Тигровой, ул. Тигровая, д. 4
7653.	г. Партизанск, с. Углекаменск, ул. Калинина, д. 2Б
7654.	г. Партизанск, с. Углекаменск, ул. Калинина, д. 3
7655.	г. Партизанск, с. Углекаменск, ул. Калинина, д. 4
7656.	г. Партизанск, с. Углекаменск, ул. Калинина, д. 5
7657.	г. Партизанск, с. Углекаменск, ул. Калинина, д. 5А
7658.	г. Партизанск, с. Углекаменск, ул. Калинина, д. 6
7659.	г. Партизанск, с. Углекаменск, ул. Калинина, д. 7
7660.	г. Партизанск, с. Углекаменск, ул. Калинина, д. 8
7661.	г. Партизанск, с. Углекаменск, ул. Калинина, д. 9
7662.	г. Партизанск, с. Углекаменск, ул. Калинина, д. 10
7663.	г. Партизанск, с. Углекаменск, ул. Калинина, д. 11
7664.	г. Партизанск, с. Углекаменск, ул. Калинина, д. 12
7665.	г. Партизанск, с. Углекаменск, ул. Калинина, д. 13
7666.	г. Партизанск, с. Углекаменск, ул. Советская, д. 22
7667.	г. Партизанск, с. Углекаменск, ул. Советская, д. 24
7668.	г. Партизанск. с. Углекаменск, ул. Советская, д. 26
7669.	г. Партизанск, с. Углекаменск, ул. Советская, д. 30
7670.	г. Партизанск, с. Углекаменск, ул. Советская, д. 32
7671.	г. Партизанск, с. Углекаменск, ул. Советская, д. 34
7672.	г. Партизанск, с. Углекаменск, ул. Советская, д. 39
7673.	г. Партизанск, с. Углекаменск, ул. Советская, д. 51А
Уссурийский городской округ	
7674.	г. Уссурийск, пер. 6 км, д. 1
7675.	г. Уссурийск, пер. Больничный, д. 9
7676.	г. Уссурийск, пер. Больничный, д. 11
7677.	г. Уссурийск, пер. Больничный, д. 14
7678.	г. Уссурийск, пер. Вяземского, д. 8
7679.	г. Уссурийск, пер. Крупской, д. 1
7680.	г. Уссурийск, пер. Крупской, д. 3
7681.	г. Уссурийск, пер. Крупской, д. 5
7682.	г. Уссурийск, пер. Мурзинцева, д. 2А
7683.	г. Уссурийск, пер. Мурзинцева, д. 6
7684.	г. Уссурийск, пер. Мурзинцева, д. 10
7685.	г. Уссурийск, пер. Мурзинцева, д. 10А
7686.	г. Уссурийск, пер. Пехотный, д. 1
7687.	г. Уссурийск, пер. Пехотный, д. 3
7688.	г. Уссурийск, пер. Пехотный, д. 3А
7689.	г. Уссурийск, пер. Пехотный, д. 7
7690.	г. Уссурийск, пер. Пехотный, д. 9
7691.	г. Уссурийск, пер. Рюмина, д. 11
7692.	г. Уссурийск, пер. Строителей, д. 2А
7693.	г. Уссурийск, пер. Строителей, д. 4
7694.	г. Уссурийск, пер. Сахарный, д. 3
7695.	г. Уссурийск, пер. Тихий, д. 10
7696.	г. Уссурийск, пер. Тихий, д. 11
7697.	г. Уссурийск, пер. Тихий, д. 12
7698.	г. Уссурийск, пер. Тихий, д. 13
7699.	г. Уссурийск, пер. Тихий, д. 14
7700.	г. Уссурийск, пер. Тихий, д. 2
7701.	г. Уссурийск, пер. Тихий, д. 4
7702.	г. Уссурийск, пер. Тихий, д. 5
7703.	г. Уссурийск, пер. Тихий, д. 6
7704.	г. Уссурийск, пер. Тихий, д. 7
7705.	г. Уссурийск, пер. Тихий, д. 9
7706.	г. Уссурийск, пл. Вокзальная, д. 2
7707.	г. Уссурийск, пл. Вокзальная, д. 4
7708.	г. Уссурийск, пр-кт Блюхера, д. ПР. 1 А
7709.	г. Уссурийск, пр-кт Блюхера, д. ПР. 1 Б
7710.	г. Уссурийск, пр-кт Блюхера, д. ПР. 1 В
7711.	г. Уссурийск, пр-кт Блюхера, д. ПР. 1 Г
7712.	г. Уссурийск, пр-кт Блюхера, д. ПР. 11
7713.	г. Уссурийск, пр-кт Блюхера, д. ПР. 20
7714.	г. Уссурийск, пр-кт Блюхера, д. ПР. 22
7715.	г. Уссурийск, пр-кт Блюхера, д. ПР. 24
7716.	г. Уссурийск, пр-кт Блюхера, д. ПР. 24 А
7717.	г. Уссурийск, пр-кт Блюхера, д. ПР. 26

7718.	г. Уссурийск, пр-кт Блюхера, д. ПР. 26 А
7719.	г. Уссурийск, пр-кт Блюхера, д. ПР. 28
7720.	г. Уссурийск, пр-кт Блюхера, д. ПР. 30
7721.	г. Уссурийск, пр-кт Блюхера, д. ПР. 38
7722.	г. Уссурийск, пр-кт Блюхера, д. ПР. 38 Б
7723.	г. Уссурийск, пр-кт Блюхера, д. ПР. 38 В
7724.	г. Уссурийск, пр-кт Блюхера, д. ПР. 40
7725.	г. Уссурийск, пр-кт Блюхера, д. ПР. 40 А
7726.	г. Уссурийск, пр-кт Блюхера, д. ПР. 42
7727.	г. Уссурийск, пр-кт Блюхера, д. ПР. 42 А
7728.	г. Уссурийск, пр-кт Блюхера, д. ПР. 42 В
7729.	г. Уссурийск, пр-кт Блюхера, д. ПР. 44
7730.	г. Уссурийск, пр-кт Блюхера, д. ПР. 44 А
7731.	г. Уссурийск, пр-кт Блюхера, д. ПР. 44 Г
7732.	г. Уссурийск, пр-кт Блюхера, д. ПР. 48
7733.	г. Уссурийск, пр-кт Блюхера, д. ПР. 5
7734.	г. Уссурийск, пр-кт Блюхера, д. ПР. 56/1
7735.	г. Уссурийск, пр-кт Блюхера, д. ПР. 56/2
7736.	г. Уссурийск, пр-кт Блюхера, д. ПР. 56/3
7737.	г. Уссурийск, пр-кт Блюхера, д. ПР. 56/4
7738.	г. Уссурийск, пр-кт Блюхера, д. ПР. 56/5
7739.	г. Уссурийск, пр-кт Блюхера, д. ПР. 58
7740.	г. Уссурийск, пр-кт Блюхера, д. ПР. 58/1
7741.	г. Уссурийск, пр-кт Блюхера, д. ПР. 59
7742.	г. Уссурийск, пр-кт Блюхера, д. ПР. 60
7743.	г. Уссурийск, пр-кт Блюхера, д. ПР. 60/1
7744.	г. Уссурийск, пр-кт Блюхера, д. ПР. 65
7745.	г. Уссурийск, пр-кт Блюхера, д. ПР. 67
7746.	г. Уссурийск, пр-кт Блюхера, д. ПР. 73
7747.	г. Уссурийск, пр-кт Блюхера, д. ПР. 76
7748.	г. Уссурийск, пр-кт Блюхера, д. ПР. 77
7749.	г. Уссурийск, пр-кт Блюхера, д. ПР. 78
7750.	г. Уссурийск, пр-кт Блюхера, д. ПР. 78 Б
7751.	г. Уссурийск, пр-кт Блюхера, д. ПР. 78 В
7752.	г. Уссурийск, пр-кт Блюхера, д. ПР. 79
7753.	г. Уссурийск, пр-кт Блюхера, д. ПР. 81
7754.	г. Уссурийск, пр-кт Блюхера, д. ПР. 82 Б
7755.	г. Уссурийск, пр-кт Блюхера, д. ПР. 84
7756.	г. Уссурийск, пр-кт Блюхера, д. ПР. 85
7757.	г. Уссурийск, пр-кт Блюхера, д. ПР. 89
7758.	г. Уссурийск, пр-кт Блюхера, д. ПР. 9
7759.	г. Уссурийск, пр-кт Блюхера, д. ПР. 91
7760.	г. Уссурийск, пр-кт Блюхера, д. ПР. 97
7761.	г. Уссурийск, пр-кт Блюхера, д. ПР.1
7762.	г. Уссурийск, проезд Новоникольский, д. 6
7763.	г. Уссурийск, проезд Новоникольский, д. 6/1
7764.	г. Уссурийск, проезд Новоникольский, д. 8
7765.	г. Уссурийск, проезд Новоникольский, д. 8А
7766.	г. Уссурийск, проезд Новоникольский, д. 10
7767.	г. Уссурийск, проезд 3-й Фадеева, д. 23
7768.	г. Уссурийск, ул. 8 Марта, д. 30
7769.	г. Уссурийск, ул. Агеева, д. 20
7770.	г. Уссурийск, ул. Агеева, д. 22
7771.	г. Уссурийск, ул. Агеева, д. 26
7772.	г. Уссурийск, ул. Агеева, д. 28
7773.	г. Уссурийск, ул. Агеева, д. 36
7774.	г. Уссурийск, ул. Агеева, д. 42
7775.	г. Уссурийск, ул. Агеева, д. 44
7776.	г. Уссурийск, ул. Агеева, д. 48
7777.	г. Уссурийск, ул. Агеева, д. 50
7778.	г. Уссурийск, ул. Агеева, д. 51
7779.	г. Уссурийск, ул. Агеева, д. 52
7780.	г. Уссурийск, ул. Агеева, д. 53
7781.	г. Уссурийск, ул. Агеева, д. 56
7782.	г. Уссурийск, ул. Агеева, д. 58
7783.	г. Уссурийск, ул. Александра Францева, д. 2
7784.	г. Уссурийск, ул. Александра Францева, д. 7
7785.	г. Уссурийск, ул. Александра Францева, д. 11
7786.	г. Уссурийск, ул. Александра Францева, д. 13
7787.	г. Уссурийск, ул. Александра Францева, д. 15
7788.	г. Уссурийск, ул. Александра Францева, д. 17
7789.	г. Уссурийск, ул. Александра Францева, д. 21
7790.	г. Уссурийск, ул. Александра Францева, д. 23
7791.	г. Уссурийск, ул. Александра Францева, д. 32
7792.	г. Уссурийск, ул. Александра Францева, д. 35
7793.	г. Уссурийск, ул. Александра Францева, д. 37
7794.	г. Уссурийск, ул. Александра Францева, д. 38
7795.	г. Уссурийск, ул. Александра Францева, д. 39
7796.	г. Уссурийск, ул. Амурская, д. 5
7797.	г. Уссурийск, ул. Амурская, д. 45
7798.	г. Уссурийск, ул. Амурская, д. 55
7799.	г. Уссурийск, ул. Амурская, д. 57
7800.	г. Уссурийск, ул. Амурская, д. 68
7801.	г. Уссурийск, ул. Андрея Кушнира, д. 1
7802.	г. Уссурийск, ул. Андрея Кушнира, д. 3
7803.	г. Уссурийск, ул. Андрея Кушнира, д. 4
7804.	г. Уссурийск, ул. Андрея Кушнира, д. 5
7805.	г. Уссурийск, ул. Андрея Кушнира, д. 6
7806.	г. Уссурийск, ул. Андрея Кушнира, д. 7
7807.	г. Уссурийск, ул. Андрея Кушнира, д. 9
7808.	г. Уссурийск, ул. Андрея Кушнира, д. 10
7809.	г. Уссурийск, ул. Андрея Кушнира, д. 14
7810.	г. Уссурийск, ул. Андрея Кушнира, д. 16

7811.	г. Уссурийск, ул. Андрея Кушнира, д. 20
7812.	г. Уссурийск, ул. Андрея Кушнира, д. 20А
7813.	г. Уссурийск, ул. Андрея Кушнира, д. 22
7814.	г. Уссурийск, ул. Андрея Кушнира, д. 24
7815.	г. Уссурийск, ул. Андрея Кушнира, д. 26
7816.	г. Уссурийск, ул. Андрея Кушнира, д. 28
7817.	г. Уссурийск, ул. Андрея Кушнира, д. 30
7818.	г. Уссурийск, ул. Арсеньева, д. 1А
7819.	г. Уссурийск, ул. Арсеньева, д. 21
7820.	г. Уссурийск, ул. Арсеньева, д. 21А
7821.	г. Уссурийск, ул. Арсеньева, д. 21Б
7822.	г. Уссурийск, ул. Арсеньева, д. 23
7823.	г. Уссурийск, ул. Арсеньева, д. 33А
7824.	г. Уссурийск, ул. Арсеньева, д. 33Б
7825.	г. Уссурийск, ул. Артемовская, д. 3
7826.	г. Уссурийск, ул. Артемовская, д. 5
7827.	г. Уссурийск, ул. Афанасьева, д. 11
7828.	г. Уссурийск, ул. Афанасьева, д. 12
7829.	г. Уссурийск, ул. Афанасьева, д. 14
7830.	г. Уссурийск, ул. Афанасьева, д. 16
7831.	г. Уссурийск, ул. Афанасьева, д. 29
7832.	г. Уссурийск, ул. Афанасьева, д. 43
7833.	г. Уссурийск, ул. Афанасьева, д. 51
7834.	г. Уссурийск, ул. Афанасьева, д. 61
7835.	г. Уссурийск, ул. Афанасьева, д. 61А
7836.	г. Уссурийск, ул. Белинского, д. 21
7837.	г. Уссурийск, ул. Беляева, д. 15
7838.	г. Уссурийск, ул. Беляева, д. 28
7839.	г. Уссурийск, ул. Беляева, д. 30
7840.	г. Уссурийск, ул. Беляева, д. 34
7841.	г. Уссурийск, ул. Беляева, д. 34А
7842.	г. Уссурийск, ул. Беляева, д. 36
7843.	г. Уссурийск, ул. Беляева, д. 36А
7844.	г. Уссурийск, ул. Беляева, д. 38
7845.	г. Уссурийск, ул. Березовая, д. 5
7846.	г. Уссурийск, ул. Бестужева, д. 5
7847.	г. Уссурийск, ул. Бестужева, д. 7А
7848.	г. Уссурийск, ул. Бестужева, д. 9
7849.	г. Уссурийск, ул. Бонивура, д. 1
7850.	г. Уссурийск, ул. Бонивура, д. 4
7851.	г. Уссурийск, ул. Бонивура, д. 5
7852.	г. Уссурийск, ул. Бонивура, д. 6
7853.	г. Уссурийск, ул. Бонивура, д. 7А
7854.	г. Уссурийск, ул. Бонивура, д. 7Б
7855.	г. Уссурийск, ул. Бонивура, д. 7В
7856.	г. Уссурийск, ул. Бонивура, д. 7Г
7857.	г. Уссурийск, ул. Бонивура, д. 9
7858.	г. Уссурийск, ул. Бульварная, д. 1
7859.	г. Уссурийск, ул. Бульварная, д. 3
7860.	г. Уссурийск, ул. Бульварная, д. 5
7861.	г. Уссурийск, ул. Бульварная, д. 7
7862.	г. Уссурийск, ул. Ватутина, д. 19
7863.	г. Уссурийск, ул. Ватутина, д. 27
7864.	г. Уссурийск, ул. Ватутина, д. 29
7865.	г. Уссурийск, ул. Ватутина, д. 33
7866.	г. Уссурийск, ул. Ватутина, д. 35
7867.	г. Уссурийск, ул. Ватутина, д. 37
7868.	г. Уссурийск, ул. Ватутина, д. 39
7869.	г. Уссурийск, ул. Вейса, д. 14
7870.	г. Уссурийск, ул. Ветеранов, д. 1А
7871.	г. Уссурийск, ул. Ветеранов, д. 2
7872.	г. Уссурийск, ул. Ветеранов, д. 4
7873.	г. Уссурийск, ул. Ветеранов, д. 6
7874.	г. Уссурийск, ул. Ветеранов, д. 8
7875.	г. Уссурийск, ул. Ветеранов, д. 10
7876.	г. Уссурийск, ул. Ветеранов, д. 12
7877.	г. Уссурийск, ул. Ветеранов, д. 13
7878.	г. Уссурийск, ул. Ветеранов, д. 14
7879.	г. Уссурийск, ул. Ветеранов, д. 15
7880.	г. Уссурийск, ул. Ветеранов, д. 17
7881.	г. Уссурийск, ул. Ветеранов, д. 21А
7882.	г. Уссурийск, ул. Владивостокское шоссе, д. 18
7883.	г. Уссурийск, ул. Владивостокское шоссе, д. 20А
7884.	г. Уссурийск, ул. Владивостокское шоссе, д. 22
7885.	г. Уссурийск, ул. Владивостокское шоссе, д. 24
7886.	г. Уссурийск, ул. Владивостокское шоссе, д. 24А
7887.	г. Уссурийск, ул. Владивостокское шоссе, д. 24Б
7888.	г. Уссурийск, ул. Владивостокское шоссе, д. 24В
7889.	г. Уссурийск, ул. Владивостокское шоссе, д. 67
7890.	г. Уссурийск, ул. Владивостокское шоссе, д. 69
7891.	г. Уссурийск, ул. Владивостокское шоссе, д. 75
7892.	г. Уссурийск, ул. Владивостокское шоссе, д. 77
7893.	г. Уссурийск, ул. Владивостокское шоссе, д. 107
7894.	г. Уссурийск, ул. Владивостокское шоссе, д. 107Б
7895.	г. Уссурийск, ул. Владивостокское шоссе, д. 109
7896.	г. Уссурийск, ул. Владивостокское шоссе, д. 109А
7897.	г. Уссурийск, ул. Владивостокское шоссе, д. 111

7898.	г. Уссурийск, ул. Владивостокское шоссе, д. 111Б
7899.	г. Уссурийск, ул. Владивостокское шоссе, д. 113
7900.	г. Уссурийск, ул. Владивостокское шоссе, д. 115
7901.	г. Уссурийск, ул. Владивостокское шоссе, д. 115А
7902.	г. Уссурийск, ул. Владивостокское шоссе, д. 117
7903.	г. Уссурийск, ул. Владивостокское шоссе, д. 117А
7904.	г. Уссурийск, ул. Владивостокское шоссе, д. 117Б
7905.	г. Уссурийск, ул. Владивостокское шоссе, д. 119
7906.	г. Уссурийск, ул. Владивостокское шоссе, д. 119А
7907.	г. Уссурийск, ул. Вокзальная, д. 3
7908.	г. Уссурийск, ул. Вокзальная, д. 5
7909.	г. Уссурийск, ул. Вокзальная дамба, д. 1
7910.	г. Уссурийск, ул. Вокзальная дамба, д. 3
7911.	г. Уссурийск, ул. Вокзальная дамба, д. 5
7912.	г. Уссурийск, ул. Вокзальная дамба, д. 9
7913.	г. Уссурийск, ул. Вокзальная дамба, д. 18
7914.	г. Уссурийск, ул. Вокзальная дамба, д. 28
7915.	г. Уссурийск, ул. Вокзальная дамба, д. 29
7916.	г. Уссурийск, ул. Вокзальная дамба, д. 31
7917.	г. Уссурийск, ул. Вокзальная дамба, д. 33
7918.	г. Уссурийск, ул. Володарского, д. 37
7919.	г. Уссурийск, ул. Володарского, д. 41
7920.	г. Уссурийск, ул. Володарского, д. 78
7921.	г. Уссурийск, ул. Володарского, д. 88
7922.	г. Уссурийск, ул. Володарского, д. 90
7923.	г. Уссурийск, ул. Волочаевская, д. 75
7924.	г. Уссурийск, ул. Волочаевская, д. 79
7925.	г. Уссурийск, ул. Волочаевская, д. 81
7926.	г. Уссурийск, ул. Волочаевская, д. 92
7927.	г. Уссурийск, ул. Воровского, д. 127
7928.	г. Уссурийск, ул. Воровского, д. 129
7929.	г. Уссурийск, ул. Воровского, д. 143
7930.	г. Уссурийск, ул. Воровского, д. 149
7931.	г. Уссурийск, ул. Воровского, д. 151
7932.	г. Уссурийск, ул. Воровского, д. 153
7933.	г. Уссурийск, ул. Воровского, д. 159
7934.	г. Уссурийск, ул. Вострецова, д. 10
7935.	г. Уссурийск, ул. Вострецова, д. 120
7936.	г. Уссурийск, ул. Вострецова, д. 122
7937.	г. Уссурийск, ул. Вострецова, д. 122А
7938.	г. Уссурийск, ул. Выгонная, д. 1
7939.	г. Уссурийск, ул. Выгонная, д. 3
7940.	г. Уссурийск, ул. Выгонная, д. 4
7941.	г. Уссурийск, ул. Выгонная, д. 5
7942.	г. Уссурийск, ул. Выгонная, д. 6
7943.	г. Уссурийск, ул. Выгонная, д. 7
7944.	г. Уссурийск, ул. Выгонная, д. 8
7945.	г. Уссурийск, ул. Высотная, д. 6
7946.	г. Уссурийск, ул. Горького, д. 83
7947.	г. Уссурийск, ул. Губрия, д. 3
7948.	г. Уссурийск, ул. Гоголя, д. 7
7949.	г. Уссурийск, ул. Гоголя, д. 9
7950.	г. Уссурийск, ул. Гоголя, д. 18
7951.	г. Уссурийск, ул. Горького, д. 26
7952.	г. Уссурийск, ул. Горького, д. 29
7953.	г. Уссурийск, ул. Горького, д. 30А
7954.	г. Уссурийск, ул. Горького, д. 34А
7955.	г. Уссурийск, ул. Горького, д. 37
7956.	г. Уссурийск, ул. Горького, д. 39
7957.	г. Уссурийск, ул. Горького, д. 39А
7958.	г. Уссурийск, ул. Горького, д. 47
7959.	г. Уссурийск, ул. Горького, д. 50
7960.	г. Уссурийск, ул. Горького, д. 54
7961.	г. Уссурийск, ул. Горького, д. 56
7962.	г. Уссурийск, ул. Горького, д. 58
7963.	г. Уссурийск, ул. Горького, д. 61
7964.	г. Уссурийск, ул. Горького, д. 68
7965.	г. Уссурийск, ул. Горького, д. 69
7966.	г. Уссурийск, ул. Горького, д. 71
7967.	г. Уссурийск, ул. Горького, д. 73
7968.	г. Уссурийск, ул. Горького, д. 79
7969.	г. Уссурийск, ул. Горького, д. 98
7970.	г. Уссурийск, ул. Горького, д. 100
7971.	г. Уссурийск, ул. Губрия, д. 7
7972.	г. Уссурийск, ул. Губрия, д. 7А
7973.	г. Уссурийск, ул. Губрия, д. 9
7974.	г. Уссурийск, ул. Губрия, д. 9А
7975.	г. Уссурийск, ул. Губрия, д. 9Б
7976.	г. Уссурийск, ул. Губрия, д. 9В
7977.	г. Уссурийск, ул. Губрия, д. 12
7978.	г. Уссурийск, ул. Губрия, д. 15
7979.	г. Уссурийск, ул. Губрия, д. 17
7980.	г. Уссурийск, ул. Дарвина, д. 6
7981.	г. Уссурийск, ул. Дарвина, д. 8
7982.	г. Уссурийск, ул. Декабристов, д. 93
7983.	г. Уссурийск, ул. Дзержинского, д. 15
7984.	г. Уссурийск, ул. Дзержинского, д. 25

7985.	г. Уссурийск, ул. Дзержинского, д. 27
7986.	г. Уссурийск, ул. Дзержинского, д. 29
7987.	г. Уссурийск, ул. Дзержинского, д. 31
7988.	г. Уссурийск, ул. Дзержинского, д. 45
7989.	г. Уссурийск, ул. Дзержинского, д. 49
7990.	г. Уссурийск, ул. Дзержинского, д. 50
7991.	г. Уссурийск, ул. Дзержинского, д. 52
7992.	г. Уссурийск, ул. Дзержинского, д. 54
7993.	г. Уссурийск, ул. Дзержинского, д. 56
7994.	г. Уссурийск, ул. Дзержинского, д. 58
7995.	г. Уссурийск, ул. Дзержинского, д. 74
7996.	г. Уссурийск, ул. Достоевского, д. 5
7997.	г. Уссурийск, ул. Достоевского, д. 7
7998.	г. Уссурийск, ул. Достоевского, д. 9
7999.	г. Уссурийск, ул. Достоевского, д. 11
8000.	г. Уссурийск, ул. Достоевского, д. 12
8001.	г. Уссурийск, ул. Ермакова, д. 55
8002.	г. Уссурийск, ул. Ермакова, д. 57
8003.	г. Уссурийск, ул. Ермакова, д. 75
8004.	г. Уссурийск, ул. Жуковского, д. 8
8005.	г. Уссурийск, ул. Заречная, д. 2А
8006.	г. Уссурийск, ул. Заречная, д. 2Б
8007.	г. Уссурийск, ул. Заречная, д. 2В
8008.	г. Уссурийск, ул. Заречная, д. 4
8009.	г. Уссурийск, ул. Заречная, д. 8А
8010.	г. Уссурийск, ул. Заречная, д. 8Б
8011.	г. Уссурийск, ул. Заречная, д. 10А
8012.	г. Уссурийск, ул. Заречная, д. 12А
8013.	г. Уссурийск, ул. Заречная, д. 14А
8014.	г. Уссурийск, ул. Заречная, д. 14Б
8015.	г. Уссурийск, ул. Ивасика, д. 15 А
8016.	г. Уссурийск, ул. Ивасика, д. 17
8017.	г. Уссурийск, ул. Ивасика, д. 28
8018.	г. Уссурийск, ул. Ивасика, д. 44А
8019.	г. Уссурийск, ул. Ивасика, д. 48
8020.	г. Уссурийск, ул. Ивасика, д. 56
8021.	г. Уссурийск, ул. Ивасика, д. 58
8022.	г. Уссурийск, ул. Ивасика, д. 62
8023.	г. Уссурийск, ул. Ивасика, д. 64
8024.	г. Уссурийск, ул. Известковая, д. 14
8025.	г. Уссурийск, ул. Калинина, д. 35А
8026.	г. Уссурийск, ул. Калинина, д. 40
8027.	г. Уссурийск, ул. Карбышева, д. 10
8028.	г. Уссурийск, ул. Карбышева, д. 10А
8029.	г. Уссурийск, ул. Карбышева, д. 16
8030.	г. Уссурийск, ул. Карбышева, д. 18
8031.	г. Уссурийск, ул. Карбышева, д. 20
8032.	г. Уссурийск, ул. Карбышева, д. 21
8033.	г. Уссурийск, ул. Карбышева, д. 22
8034.	г. Уссурийск, ул. Карбышева, д. 23
8035.	г. Уссурийск, ул. Карбышева, д. 25
8036.	г. Уссурийск, ул. Карбышева, д. 25А
8037.	г. Уссурийск, ул. Карбышева, д. 25Б
8038.	г. Уссурийск, ул. Каховская, д. 7
8039.	г. Уссурийск, ул. Кирова, д. 25
8040.	г. Уссурийск, ул. Кирова, д. 27Б
8041.	г. Уссурийск, ул. Кирова, д. 37
8042.	г. Уссурийск, ул. Кирова, д. 44
8043.	г. Уссурийск, ул. Кирова, д. 45А
8044.	г. Уссурийск, ул. Кирова, д. 46
8045.	г. Уссурийск, ул. Кирова, д. 48
8046.	г. Уссурийск, ул. Кирова, д. 48А
8047.	г. Уссурийск, ул. Кирова, д. 48Б
8048.	г. Уссурийск, ул. Кирова, д. 50
8049.	г. Уссурийск, ул. Кирова, д. 50А
8050.	г. Уссурийск, ул. Кирова, д. 52
8051.	г. Уссурийск, ул. Комарова, д. 71
8052.	г. Уссурийск, ул. Комарова, д. 73
8053.	г. Уссурийск, ул. Комарова, д. 77
8054.	г. Уссурийск, ул. Комсомольская, д. 1А
8055.	г. Уссурийск, ул. Комсомольская, д. 6
8056.	г. Уссурийск, ул. Комсомольская, д. 12
8057.	г. Уссурийск, ул. Комсомольская, д. 14
8058.	г. Уссурийск, ул. Комсомольская, д. 28
8059.	г. Уссурийск, ул. Комсомольская, д. 30
8060.	г. Уссурийск, ул. Комсомольская, д. 43
8061.	г. Уссурийск, ул. Комсомольская, д. 44
8062.	г. Уссурийск, ул. Комсомольская, д. 44А
8063.	г. Уссурийск, ул. Комсомольская, д. 45
8064.	г. Уссурийск, ул. Комсомольская, д. 47
8065.	г. Уссурийск, ул. Комсомольская, д. 52
8066.	г. Уссурийск, ул. Комсомольская, д. 55
8067.	г. Уссурийск, ул. Комсомольская, д. 62
8068.	г. Уссурийск, ул. Комсомольская, д. 64
8069.	г. Уссурийск, ул. Комсомольская, д. 74
8070.	г. Уссурийск, ул. Комсомольская, д. 83
8071.	г. Уссурийск, ул. Комсомольская, д. 85
8072.	г. Уссурийск, ул. Комсомольская, д. 91
8073.	г. Уссурийск, ул. Комсомольская, д. 136
8074.	г. Уссурийск, ул. КОРоленко, д. 11
8075.	г. Уссурийск, ул. КОРоленко, д. 13
8076.	г. Уссурийск, ул. КОРоленко, д. 15
8077.	г. Уссурийск, ул. КОРоленко, д. 17

8078.	г. Уссурийск, ул. КОРоленко, д. 19
8079.	г. Уссурийск, ул. КОРоленко, д. 21
8080.	г. Уссурийск, ул. КОРоленко, д. 21Б
8081.	г. Уссурийск, ул. КОРоленко, д. 23
8082.	г. Уссурийск, ул. КОРоленко, д. 35
8083.	г. Уссурийск, ул. КОРоленко, д. 35Б
8084.	г. Уссурийск, ул. КОРоленко, д. 37
8085.	г. Уссурийск, ул. Красина, д. 90А
8086.	г. Уссурийск, ул. Красина, д. 90 Б
8087.	г. Уссурийск, ул. Красина, д. 95А
8088.	г. Уссурийск, ул. Краснознаменная, д. 129
8089.	г. Уссурийск, ул. Краснознаменная, д. 135А
8090.	г. Уссурийск, ул. Краснознаменная, д. 145
8091.	г. Уссурийск, ул. Краснознаменная, д. 147
8092.	г. Уссурийск, ул. Краснознаменная, д. 149
8093.	г. Уссурийск, ул. Краснознаменная, д. 155
8094.	г. Уссурийск, ул. Краснознаменная, д. 160
8095.	г. Уссурийск, ул. Краснознаменная, д. 170
8096.	г. Уссурийск, ул. Краснознаменная, д. 172А
8097.	г. Уссурийск, ул. Краснознаменная, д. 206
8098.	г. Уссурийск, ул. Крестьянская, д. 2
8099.	г. Уссурийск, ул. Крестьянская, д. 5
8100.	г. Уссурийск, ул. Крестьянская, д. 13
8101.	г. Уссурийск, ул. Крестьянская, д. 17
8102.	г. Уссурийск, ул. Крестьянская, д. 18
8103.	г. Уссурийск, ул. Крестьянская, д. 19
8104.	г. Уссурийск, ул. Крестьянская, д. 20
8105.	г. Уссурийск, ул. Крестьянская, д. 21
8106.	г. Уссурийск, ул. Крестьянская, д. 21А
8107.	г. Уссурийск, ул. Крестьянская, д. 24
8108.	г. Уссурийск, ул. Крестьянская, д. 26
8109.	г. Уссурийск, ул. Крестьянская, д. 26А
8110.	г. Уссурийск, ул. Крестьянская, д. 30
8111.	г. Уссурийск, ул. Крестьянская, д. 30В
8112.	г. Уссурийск, ул. Крестьянская, д. 38
8113.	г. Уссурийск, ул. Крестьянская, д. 50
8114.	г. Уссурийск, ул. Крестьянская, д. 60
8115.	г. Уссурийск, ул. Крестьянская, д. 64
8116.	г. Уссурийск, ул. Крестьянская, д. 64А
8117.	г. Уссурийск, ул. Крестьянская, д. 65
8118.	г. Уссурийск, ул. Крестьянская, д. 74
8119.	г. Уссурийск, ул. Крестьянская, д. 75
8120.	г. Уссурийск, ул. Крестьянская, д. 76
8121.	г. Уссурийск, ул. Крестьянская, д. 78
8122.	г. Уссурийск, ул. Крылова, д. 41
8123.	г. Уссурийск, ул. Кузнечная, д. 95
8124.	г. Уссурийск, ул. Кузнечная, д. 108
8125.	г. Уссурийск, ул. Куйбышева, д. 38
8126.	г. Уссурийск, ул. Куйбышева, д. 74
8127.	г. Уссурийск, ул. Ленина, д. 57
8128.	г. Уссурийск, ул. Ленина, д. 62
8129.	г. Уссурийск, ул. Ленина, д. 81
8130.	г. Уссурийск, ул. Ленина, д. 87
8131.	г. Уссурийск, ул. Ленина, д. 91
8132.	г. Уссурийск, ул. Ленина, д. 93
8133.	г. Уссурийск, ул. Ленина, д. 95
8134.	г. Уссурийск, ул. Ленина, д. 109
8135.	г. Уссурийск, ул. Ленина, д. 113
8136.	г. Уссурийск, ул. Ленина, д. 120
8137.	г. Уссурийск, ул. Ленина, д. 121
8138.	г. Уссурийск, ул. Ленина, д. 122
8139.	г. Уссурийск, ул. Ленина, д. 126
8140.	г. Уссурийск, ул. Ленина, д. 131
8141.	г. Уссурийск, ул. Ленина, д. 133
8142.	г. Уссурийск, ул. Ленина, д. 135
8143.	г. Уссурийск, ул. Ленина, д. 136
8144.	г. Уссурийск, ул. Ленина, д. 141А
8145.	г. Уссурийск, ул. Ленинградская, д. 16
8146.	г. Уссурийск, ул. Ленинградская, д. 19
8147.	г. Уссурийск, ул. Ленинградская, д. 21А
8148.	г. Уссурийск, ул. Ленинградская, д. 21Б
8149.	г. Уссурийск, ул. Ленинградская, д. 21В
8150.	г. Уссурийск, ул. Ленинградская, д. 21Г
8151.	г. Уссурийск, ул. Ленинградская, д. 21Д
8152.	г. Уссурийск, ул. Ленинградская, д. 23
8153.	г. Уссурийск, ул. Ленинградская, д. 23А
8154.	г. Уссурийск, ул. Ленинградская, д. 23Б
8155.	г. Уссурийск, ул. Ленинградская, д. 23В
8156.	г. Уссурийск, ул. Ленинградская, д. 23Г
8157.	г. Уссурийск, ул. Ленинградская, д. 23Д
8158.	г. Уссурийск, ул. Ленинградская, д. 25А
8159.	г. Уссурийск, ул. Ленинградская, д. 27
8160.	г. Уссурийск, ул. Ленинградская, д. 31А
8161.	г. Уссурийск, ул. Ленинградская, д. 35А
8162.	г. Уссурийск, ул. Ленинградская, д. 35Б
8163.	г. Уссурийск, ул. Ленинградская, д. 39А
8164.	г. Уссурийск, ул. Ленинградская, д. 39Б
8165.	г. Уссурийск, ул. Ленинградская, д. 41А
8166.	г. Уссурийск, ул. Ленинградская, д. 41Б
8167.	г. Уссурийск, ул. Ленинградская, д. 41Д
8168.	г. Уссурийск, ул. Ленинградская, д. 41Е
8169.	г. Уссурийск, ул. Ленинградская, д. 43
8170.	г. Уссурийск, ул. Ленинградская, д. 43А

8171.	г. Уссурийск, ул. Ленинградская, д. 43Б
8172.	г. Уссурийск, ул. Ленинградская, д. 43В
8173.	г. Уссурийск, ул. Ленинградская, д. 43Г
8174.	г. Уссурийск, ул. Ленинградская, д. 45
8175.	г. Уссурийск, ул. Ленинградская, д. 45А
8176.	г. Уссурийск, ул. Ленинградская, д. 45Б
8177.	г. Уссурийск, ул. Ленинградская, д. 45В
8178.	г. Уссурийск, ул. Ленинградская, д. 45Г
8179.	г. Уссурийск, ул. Ленинградская, д. 45Д
8180.	г. Уссурийск, ул. Ленинградская, д. 47
8181.	г. Уссурийск, ул. Ленинградская, д. 47А
8182.	г. Уссурийск, ул. Ленинградская, д. 47Б
8183.	г. Уссурийск, ул. Ленинградская, д. 49А
8184.	г. Уссурийск, ул. Ленинградская, д. 49Б
8185.	г. Уссурийск, ул. Ленинградская, д. 50
8186.	г. Уссурийск, ул. Ленинградская, д. 51А
8187.	г. Уссурийск, ул. Ленинградская, д. 52
8188.	г. Уссурийск, ул. Ленинградская, д. 52А
8189.	г. Уссурийск, ул. Ленинградская, д. 53
8190.	г. Уссурийск, ул. Ленинградская, д. 53А
8191.	г. Уссурийск, ул. Ленинградская, д. 53Б
8192.	г. Уссурийск, ул. Ленинградская, д. 53В
8193.	г. Уссурийск, ул. Ленинградская, д. 54
8194.	г. Уссурийск, ул. Ленинградская, д. 54А
8195.	г. Уссурийск, ул. Ленинградская, д. 56
8196.	г. Уссурийск, ул. Ленинградская, д. 64
8197.	г. Уссурийск, ул. Ленинградская, д. 76
8198.	г. Уссурийск, ул. Лермонтова, д. 5
8199.	г. Уссурийск, ул. Лермонтова, д. 28
8200.	г. Уссурийск, ул. Лимичевская, д. 28А
8201.	г. Уссурийск, ул. Лимичевская, д. 42А
8202.	г. Уссурийск, ул. Локомотивная, д. 6
8203.	г. Уссурийск, ул. Локомотивная, д. 14
8204.	г. Уссурийск, ул. Локомотивная, д. 27
8205.	г. Уссурийск, ул. Мельничная, д. 1
8206.	г. Уссурийск, ул. Мельничная, д. 2
8207.	г. Уссурийск, ул. Мельничная, д. 3
8208.	г. Уссурийск, ул. Можайского, д. 31
8209.	г. Уссурийск, ул. Московская, д. 18А
8210.	г. Уссурийск, ул. Мостостроительная, д. 1
8211.	г. Уссурийск, ул. Мостостроительная, д. 2
8212.	г. Уссурийск, ул. Мостостроительная, д. 3
8213.	г. Уссурийск, ул. Мостостроительная, д. 4
8214.	г. Уссурийск, ул. Мостостроительная, д. 5
8215.	г. Уссурийск, ул. Муравьева, д. 71А
8216.	г. Уссурийск, ул. Муравьева, д. 73
8217.	г. Уссурийск, ул. Муравьева, д. 74
8218.	г. Уссурийск, ул. Муравьева, д. 75
8219.	г. Уссурийск, ул. Муравьева, д. 76
8220.	г. Уссурийск, ул. Муравьева, д. 77
8221.	г. Уссурийск, ул. Муравьева, д. 86
8222.	г. Уссурийск, ул. Муравьева, д. 88
8223.	г. Уссурийск, ул. Муравьева, д. 88А
8224.	г. Уссурийск, ул. Муравьева, д. 90
8225.	г. Уссурийск, ул. Нагорная, д. 44
8226.	г. Уссурийск, ул. Надеждинская, д. 17А
8227.	г. Уссурийск, ул. Нахимова, д. 8
8228.	г. Уссурийск, ул. Некрасова, д. 1
8229.	г. Уссурийск, ул. Некрасова, д. 2
8230.	г. Уссурийск, ул. Некрасова, д. 3
8231.	г. Уссурийск, ул. Некрасова, д. 4
8232.	г. Уссурийск, ул. Некрасова, д. 6
8233.	г. Уссурийск, ул. Некрасова, д. 14
8234.	г. Уссурийск, ул. Некрасова, д. 16
8235.	г. Уссурийск, ул. Некрасова, д. 36
8236.	г. Уссурийск, ул. Некрасова, д. 37
8237.	г. Уссурийск, ул. Некрасова, д. 38
8238.	г. Уссурийск, ул. Некрасова, д. 39
8239.	г. Уссурийск, ул. Некрасова, д. 41
8240.	г. Уссурийск, ул. Некрасова, д. 46
8241.	г. Уссурийск, ул. Некрасова, д. 49
8242.	г. Уссурийск, ул. Некрасова, д. 50
8243.	г. Уссурийск, ул. Некрасова, д. 52
8244.	г. Уссурийск, ул. Некрасова, д. 53
8245.	г. Уссурийск, ул. Некрасова, д. 55
8246.	г. Уссурийск, ул. Некрасова, д. 59
8247.	г. Уссурийск, ул. Некрасова, д. 61
8248.	г. Уссурийск, ул. Некрасова, д. 71
8249.	г. Уссурийск, ул. Некрасова, д. 73А
8250.	г. Уссурийск, ул. Некрасова, д. 74
8251.	г. Уссурийск, ул. Некрасова, д. 75
8252.	г. Уссурийск, ул. Некрасова, д. 78
8253.	г. Уссурийск, ул. Некрасова, д. 79
8254.	г. Уссурийск, ул. Некрасова, д. 81
8255.	г. Уссурийск, ул. Некрасова, д. 82А
8256.	г. Уссурийск, ул. Некрасова, д. 83
8257.	г. Уссурийск, ул. Некрасова, д. 84
8258.	г. Уссурийск, ул. Некрасова, д. 84В
8259.	г. Уссурийск, ул. Некрасова, д. 90Б
8260.	г. Уссурийск, ул. Некрасова, д. 91
8261.	г. Уссурийск, ул. Некрасова, д. 92
8262.	г. Уссурийск, ул. Некрасова, д. 92А
8263.	г. Уссурийск, ул. Некрасова, д. 92Б
8264.	г. Уссурийск, ул. Некрасова, д. 94
8265.	г. Уссурийск, ул. Некрасова, д. 96
8266.	г. Уссурийск, ул. Некрасова, д. 101
8267.	г. Уссурийск, ул. Некрасова, д. 105
8268.	г. Уссурийск, ул. Некрасова, д. 107
8269.	г. Уссурийск, ул. Некрасова, д. 110
8270.	г. Уссурийск, ул. Некрасова, д. 111
8271.	г. Уссурийск, ул. Некрасова, д. 113
8272.	г. Уссурийск, ул. Некрасова, д. 116
8273.	г. Уссурийск, ул. Некрасова, д. 118
8274.	г. Уссурийск, ул. Некрасова, д. 124
8275.	г. Уссурийск, ул. Некрасова, д. 128А
8276.	г. Уссурийск, ул. Некрасова, д. 128Б
8277.	г. Уссурийск, ул. Некрасова, д. 128В
8278.	г. Уссурийск, ул. Некрасова, д. 132
8279.	г. Уссурийск, ул. Некрасова, д. 141
8280.	г. Уссурийск, ул. Некрасова, д. 148А
8281.	г. Уссурийск, ул. Некрасова, д. 152
8282.	г. Уссурийск, ул. Некрасова, д. 156
8283.	г. Уссурийск, ул. Некрасова, д. 156А
8284.	г. Уссурийск, ул. Некрасова, д. 158А
8285.	г. Уссурийск, ул. Некрасова, д. 161
8286.	г. Уссурийск, ул. Некрасова, д. 181
8287.	г. Уссурийск, ул. Некрасова, д. 183
8288.	г. Уссурийск, ул. Некрасова, д. 189
8289.	г. Уссурийск, ул. Некрасова, д. 191
8290.	г. Уссурийск, ул. Некрасова, д. 193
8291.	г. Уссурийск, ул. Некрасова, д. 195
8292.	г. Уссурийск, ул. Некрасова, д. 197
8293.	г. Уссурийск, ул. Некрасова, д. 201А
8294.	г. Уссурийск, ул. Некрасова, д. 221
8295.	г. Уссурийск, ул. Некрасова, д. 225
8296.	г. Уссурийск, ул. Некрасова, д. 227
8297.	г. Уссурийск, ул. Некрасова, д. 229
8298.	г. Уссурийск, ул. Некрасова, д. 229А
8299.	г. Уссурийск, ул. Некрасова, д. 233
8300.	г. Уссурийск, ул. Некрасова, д. 235
8301.	г. Уссурийск, ул. Некрасова, д. 235А
8302.	г. Уссурийск, ул. Некрасова, д. 237
8303.	г. Уссурийск, ул. Некрасова, д. 237А
8304.	г. Уссурийск, ул. Некрасова, д. 249
8305.	г. Уссурийск, ул. Никитина, д. 5
8306.	г. Уссурийск, ул. Никитина, д. 7
8307.	г. Уссурийск, ул. Никитина, д. 9
8308.	г. Уссурийск, ул. Никитина, д. 11
8309.	г. Уссурийск, ул. Общественная, д.103Б
8310.	г. Уссурийск, ул. Октябрьская, д. 5
8311.	г. Уссурийск, ул. Октябрьская, д. 6
8312.	г. Уссурийск, ул. Октябрьская, д. 9
8313.	г. Уссурийск, ул. Октябрьская, д. 18
8314.	г. Уссурийск, ул. Октябрьская, д. 20
8315.	г. Уссурийск, ул. Октябрьская, д. 22
8316.	г. Уссурийск, ул. Октябрьская, д. 24
8317.	г. Уссурийск, ул. Октябрьская, д. 36
8318.	г. Уссурийск, ул. Октябрьская, д. 38
8319.	г. Уссурийск, ул. Октябрьская, д. 50
8320.	г. Уссурийск, ул. Октябрьская, д. 56
8321.	г. Уссурийск, ул. Октябрьская, д. 77
8322.	г. Уссурийск, ул. Орджоникидзе, д. 38
8323.	г. Уссурийск, ул. От КОРмочная база, д. 1
8324.	г. Уссурийск, ул. От КОРмочная база, д. 2
8325.	г. Уссурийск, ул. Охотничья, д. 10
8326.	г. Уссурийск, ул. Пархоменко, д. 3
8327.	г. Уссурийск, ул. Пархоменко, д. 3А
8328.	г. Уссурийск, ул. Пархоменко, д. 5
8329.	г. Уссурийск, ул. Пархоменко, д. 6
8330.	г. Уссурийск, ул. Пархоменко, д. 6А
8331.	г. Уссурийск, ул. Пархоменко, д. 7
8332.	г. Уссурийск, ул. Пархоменко, д. 9
8333.	г. Уссурийск, ул. Пархоменко, д. 9А
8334.	г. Уссурийск, ул. Первомайская, д. 8
8335.	г. Уссурийск, ул. Первомайская, д. 16
8336.	г. Уссурийск, ул. Первомайская, д. 18
8337.	г. Уссурийск, ул. Первомайская, д. 24
8338.	г. Уссурийск, ул. Первомайская, д. 26
8339.	г. Уссурийск, ул. Первомайская, д. 27
8340.	г. Уссурийск, ул. Первомайская, д. 32
8341.	г. Уссурийск, ул. Первомайская, д. 34
8342.	г. Уссурийск, ул. Первомайская, д. 36
8343.	г. Уссурийск, ул. Первомайская, д. 76 А
8344.	г. Уссурийск, ул. Петра Сидоренко, д. 51
8345.	г. Уссурийск, ул. Петра Сидоренко, д. 53
8346.	г. Уссурийск, ул. Пионерская, д. 47
8347.	г. Уссурийск, ул. Пионерская, д. 59
8348.	г. Уссурийск, ул. Пионерская, д. 61А
8349.	г. Уссурийск, ул. Пионерская, д. 63
8350.	г. Уссурийск, ул. Пионерская, д. 78
8351.	г. Уссурийск, ул. Плантационная, д. 9
8352.	г. Уссурийск, ул. Плантационная, д. 34
8353.	г. Уссурийск, ул. Плеханова, д. 12
8354.	г. Уссурийск, ул. Плеханова, д. 14
8355.	г. Уссурийск, ул. Плеханова, д. 25
8356.	г. Уссурийск, ул. Плеханова, д. 33
8357.	г. Уссурийск, ул. Плеханова, д. 45
8358.	г. Уссурийск, ул. Плеханова, д. 49
8359.	г. Уссурийск, ул. Плеханова, д. 53
8360.	г. Уссурийск, ул. Плеханова, д. 55
8361.	г. Уссурийск, ул. Плеханова, д. 64
8362.	г. Уссурийск, ул. Плеханова, д. 70
8363.	г. Уссурийск, ул. Плеханова, д. 75
8364.	г. Уссурийск, ул. Плеханова, д. 85
8365.	г. Уссурийск, ул. Плеханова, д. 87
8366.	г. Уссурийск, ул. Ползунова, д. 30
8367.	г. Уссурийск, ул. Ползунова, д. 30А
8368.	г. Уссурийск, ул. Ползунова, д. 32
8369.	г. Уссурийск, ул. Ползунова, д. 34
8370.	г. Уссурийск, ул. Полушкина, д. 43А
8371.	г. Уссурийск, ул. Полушкина, д. 43Б
8372.	г. Уссурийск, ул. Полушкина, д. 47А
8373.	г. Уссурийск, ул. Полушкина, д. 49А
8374.	г. Уссурийск, ул. Полушкина, д. 51
8375.	г. Уссурийск, ул. Полушкина, д. 65
8376.	г. Уссурийск, ул. Полушкина, д. 71
8377.	г. Уссурийск, ул. Полушкина, д. 75
8378.	г. Уссурийск, ул. Полушкина, д. 83
8379.	г. Уссурийск, ул. Полушкина, д. 101
8380.	г. Уссурийск, ул. Полушкина, д. 118
8381.	г. Уссурийск, ул. Полушкина, д. 128
8382.	г. Уссурийск, ул. Полушкина, д. 136
8383.	г. Уссурийск, ул. Попова, д. 1
8384.	г. Уссурийск, ул. Попова, д. 30
8385.	г. Уссурийск, ул. Попова, д. 32
8386.	г. Уссурийск, ул. Попова, д. 32А
8387.	г. Уссурийск, ул. Попова, д. 32Б
8388.	г. Уссурийск, ул. Попова, д. 32В
8389.	г. Уссурийск, ул. Попова, д. 32Г
8390.	г. Уссурийск, ул. Попова, д. 34
8391.	г. Уссурийск, ул. Попова, д. 34В
8392.	г. Уссурийск, ул. Попова, д. 35
8393.	г. Уссурийск, ул. Попова, д. 36
8394.	г. Уссурийск, ул. Попова, д. 100
8395.	г. Уссурийск, ул. Попова, д. 105
8396.	г. Уссурийск, ул. Попова, д. 105А
8397.	г. Уссурийск, ул. Попова, д. 107
8398.	г. Уссурийск, ул. Попова, д. 116
8399.	г. Уссурийск, ул. Попова, д. 118
8400.	г. Уссурийск, ул. Попова, д. 120
8401.	г. Уссурийск, ул. Приморская, д. 4
8402.	г. Уссурийск, ул. Приморская, д. 25
8403.	г. Уссурийск, ул. Приморская, д. 31
8404.	г. Уссурийск, ул. Пролетарская, д. 4
8405.	г. Уссурийск, ул. Пролетарская, д. 39
8406.	г. Уссурийск, ул. Пролетарская, д. 69
8407.	г. Уссурийск, ул. Пролетарская, д. 89
8408.	г. Уссурийск, ул. Пролетарская, д. 91
8409.	г. Уссурийск, ул. Пролетарская, д. 94
8410.	г. Уссурийск, ул. Пролетарская, д. 99
8411.	г. Уссурийск, ул. Пролетарская, д. 106
8412.	г. Уссурийск, ул. Пролетарская, д. 112
8413.	г. Уссурийск, ул. Пролетарская, д. 131
8414.	г. Уссурийск, ул. Пролетарская, д. 181
8415.	г. Уссурийск, ул. Промышленная, д. 1
8416.	г. Уссурийск, ул. Промышленная, д. 3
8417.	г. Уссурийск, ул. Промышленная, д. 5
8418.	г. Уссурийск, ул. Промышленная, д. 5А
8419.	г. Уссурийск, ул. Промышленная, д. 5Б
8420.	г. Уссурийск, ул. Промышленная, д. 5В
8421.	г. Уссурийск, ул. Промышленная, д. 7
8422.	г. Уссурийск, ул. Промышленная, д. 9
8423.	г. Уссурийск, ул. Промышленная, д. 12
8424.	г. Уссурийск, ул. Пушкина, д. 6
8425.	г. Уссурийск, ул. Пушкина, д. 12
8426.	г. Уссурийск, ул. Пушкина, д. 14
8427.	г. Уссурийск, ул. Пушкина, д. 16
8428.	г. Уссурийск, ул. Пушкина, д. 16А
8429.	г. Уссурийск, ул. Пушкина, д. 17
8430.	г. Уссурийск, ул. Пушкина, д. 20
8431.	г. Уссурийск, ул. Пушкина, д. 22
8432.	г. Уссурийск, ул. Пушкина, д. 23
8433.	г. Уссурийск, ул. Пушкина, д. 25
8434.	г. Уссурийск, ул. Пушкина, д. 31
8435.	г. Уссурийск, ул. Пушкина, д. 32
8436.	г. Уссурийск, ул. Пушкина, д. 37
8437.	г. Уссурийск, ул. Пушкина, д. 46
8438.	г. Уссурийск, ул. Пушкина, д. 46А
8439.	г. Уссурийск, ул. Пушкина, д. 48
8440.	г. Уссурийск, ул. Пушкина, д. 50
8441.	г. Уссурийск, ул. Пушкина, д. 63
8442.	г. Уссурийск, ул. Пушкина, д. 68
8443.	г. Уссурийск, ул. Пушкина, д. 70
8444.	г. Уссурийск, ул. Пушкина, д. 72
8445.	г. Уссурийск, ул. Пушкина, д. 86
8446.	г. Уссурийск, ул. Пушкина, д. 88
8447.	г. Уссурийск, ул. Пушкина, д. 150
8448.	г. Уссурийск, ул. Пушкина, д. 152
8449.	г. Уссурийск, ул. Рабочая, д. 2
8450.	г. Уссурийск, ул. Раздольная, д. 10
8451.	г. Уссурийск, ул. Раздольная, д. 10А
8452.	г. Уссурийск, ул. Раздольная, д. 18
8453.	г. Уссурийск, ул. Раздольная, д. 20
8454.	г. Уссурийск, ул. Раздольная, д. 22
8455.	г. Уссурийск, ул. Раздольная, д. 26
8456.	г. Уссурийск, ул. Раздольная, д. 28
8457.	г. Уссурийск, ул. Раковская, д. 1Б
8458.	г. Уссурийск, ул. Раковская, д. 2
8459.	г. Уссурийск, ул. Раковская, д. 89
8460.	г. Уссурийск, ул. Расковой, д. 10
8461.	г. Уссурийск, ул. Резервная, д. 33
8462.	г. Уссурийск, ул. Русская, д. 1
8463.	г. Уссурийск, ул. Русская, д. 3
8464.	г. Уссурийск, ул. Русская, д. 4
8465.	г. Уссурийск, ул. Русская, д. 5
8466.	г. Уссурийск, ул. Русская, д. 7
8467.	г. Уссурийск, ул. Русская, д. 9
8468.	г. Уссурийск, ул. Русская, д. 11
8469.	г. Уссурийск, ул. Русская, д. 12
8470.	г. Уссурийск, ул. Русская, д. 13
8471.	г. Уссурийск, ул. Русская, д. 14
8472.	г. Уссурийск, ул. Русская, д. 16
8473.	г. Уссурийск, ул. Русская, д. 18
8474.	г. Уссурийск, ул. Рылеева, д. 87
8475.	г. Уссурийск, ул. Садовая, д. 2А
8476.	г. Уссурийск, ул. Садовая, д. 3А
8477.	г. Уссурийск, ул. Садовая, д. 4
8478.	г. Уссурийск, ул. Садовая, д. 4А
8479.	г. Уссурийск, ул. Садовая, д. 6
8480.	г. Уссурийск, ул. Садовая, д. 12
8481.	г. Уссурийск, ул. Садовая, д. 12А
8482.	г. Уссурийск, ул. Сергея Ушакова, д. 7
8483.	г. Уссурийск, ул. Сергея Ушакова, д. 8
8484.	г. Уссурийск, ул. Сергея Ушакова, д. 8А
8485.	г. Уссурийск, ул. Сергея Ушакова, д. 10
8486.	г. Уссурийск, ул. Сергея Ушакова, д. 12
8487.	г. Уссурийск, ул. Сергея Ушакова, д. 12А
8488.	г. Уссурийск, ул. Сергея Ушакова, д. 20
8489.	г. Уссурийск, ул. Сергея Ушакова, д. 22
8490.	г. Уссурийск, ул. Сергея Ушакова, д. 23
8491.	г. Уссурийск, ул. Сергея Ушакова, д. 24
8492.	г. Уссурийск, ул. Сергея Ушакова, д. 27
8493.	г. Уссурийск, ул. Сергея Ушакова, д. 29
8494.	г. Уссурийск, ул. Сергея Ушакова, д. 31
8495.	г. Уссурийск, ул. Сергея Ушакова, д. 33
8496.	г. Уссурийск, ул. Сергея Ушакова, д. 35
8497.	г. Уссурийск, ул. Сергея Ушакова, д. 45
8498.	г. Уссурийск, ул. Сибирцева, д. 39
8499.	г. Уссурийск, ул. Слободская, д. 7
8500.	г. Уссурийск, ул. Слободская, д. 10
8501.	г. Уссурийск, ул. Слободская, д. 12
8502.	г. Уссурийск, ул. Советская, д. 26
8503.	г. Уссурийск, ул. Советская, д. 28
8504.	г. Уссурийск, ул. Советская, д. 30
8505.	г. Уссурийск, ул. Советская, д. 40
8506.	г. Уссурийск, ул. Советская, д. 56
8507.	г. Уссурийск, ул. Советская, д. 59
8508.	г. Уссурийск, ул. Советская, д. 68
8509.	г. Уссурийск, ул. Советская, д. 70А
8510.	г. Уссурийск, ул. Советская, д. 76
8511.	г. Уссурийск, ул. Советская, д. 82
8512.	г. Уссурийск, ул. Советская, д. 83
8513.	г. Уссурийск, ул. Советская, д. 85
8514.	г. Уссурийск, ул. Советская, д. 87
8515.	г. Уссурийск, ул. Советская, д. 91
8516.	г. Уссурийск, ул. Советская, д. 91А
8517.	г. Уссурийск, ул. Советская, д. 91Б
8518.	г. Уссурийск, ул. Советская, д. 92
8519.	г. Уссурийск, ул. Советская, д. 94
8520.	г. Уссурийск, ул. Советская, д. 96
8521.	г. Уссурийск, ул. Советская, д. 97
8522.	г. Уссурийск, ул. Советская, д. 99
8523.	г. Уссурийск, ул. Советская, д. 101
8524.	г. Уссурийск, ул. Советская, д. 110
8525.	г. Уссурийск, ул. Советская, д. 110А
8526.	г. Уссурийск, ул. Советская, д. 112
8527.	г. Уссурийск, ул. Советская, д. 118
8528.	г. Уссурийск, ул. Советская, д. 118Б
8529.	г. Уссурийск, ул. Советская, д. 120
8530.	г. Уссурийск, ул. Советская, д. 154
8531.	г. Уссурийск, ул. Солнечная, д. 2
8532.	г. Уссурийск, ул. Солнечная, д. 4
8533.	г. Уссурийск, ул. Солнечная, д. 6
8534.	г. Уссурийск, ул. Стаханова, д. 18
8535.	г. Уссурийск, ул. Стаханова, д. 30
8536.	г. Уссурийск, ул. Стаханова, д. 34
8537.	г. Уссурийск, ул. Стаханова, д. 35
8538.	г. Уссурийск, ул. Стаханова, д. 35А
8539.	г. Уссурийск, ул. Стаханова, д. 36
8540.	г. Уссурийск, ул. Стаханова, д. 36А
8541.	г. Уссурийск, ул. Стаханова, д. 38
8542.	г. Уссурийск, ул. Стаханова, д. 40

8543.	г. Уссурийск, ул. Стаханова, д. 40А
8544.	г. Уссурийск, ул. Стаханова, д. 40Б
8545.	г. Уссурийск, ул. Стаханова, д. 40В
8546.	г. Уссурийск, ул. Строительная, д. 1А
8547.	г. Уссурийск, ул. Строительная, д. 2
8548.	г. Уссурийск, ул. Строительная, д. 5А
8549.	г. Уссурийск, ул. Строительная, д. 5В
8550.	г. Уссурийск, ул. Строительная, д. 5Б
8551.	г. Уссурийск, ул. Строительная, д. 6
8552.	г. Уссурийск, ул. Строительная, д. 8
8553.	г. Уссурийск, ул. Строительная, д. 35
8554.	г. Уссурийск, ул. Суханова, д. 13
8555.	г. Уссурийск, ул. Суханова, д. 15
8556.	г. Уссурийск, ул. Суханова, д. 34
8557.	г. Уссурийск, ул. Суханова, д. 36
8558.	г. Уссурийск, ул. Суханова, д. 38
8559.	г. Уссурийск, ул. Суханова, д. 40
8560.	г. Уссурийск, ул. Суханова, д. 44
8561.	г. Уссурийск, ул. Суханова, д. 45
8562.	г. Уссурийск, ул. Суханова, д. 46
8563.	г. Уссурийск, ул. Суханова, д. 47
8564.	г. Уссурийск, ул. Суханова, д. 53
8565.	г. Уссурийск, ул. Суханова, д. 55
8566.	г. Уссурийск, ул. Суханова, д. 89
8567.	г. Уссурийск, ул. Суханова, д. 91
8568.	г. Уссурийск, ул. Тельмана, д. 39
8569.	г. Уссурийск, ул. Тельмана, д. 41
8570.	г. Уссурийск, ул. Тельмана, д. 42
8571.	г. Уссурийск, ул. Тельмана, д. 44
8572.	г. Уссурийск, ул. Тельмана, д. 46
8573.	г. Уссурийск, ул. Теодора Тихого, д. 4А
8574.	г. Уссурийск, ул. Теодора Тихого, д. 6А
8575.	г. Уссурийск, ул. Теодора Тихого, д. 29
8576.	г. Уссурийск, ул. Теремецкого, д. 8
8577.	г. Уссурийск, ул. Теремецкого, д. 10
8578.	г. Уссурийск, ул. Тимирязева, д. 4А
8579.	г. Уссурийск, ул. Тимирязева, д. 73
8580.	г. Уссурийск, ул. Тимирязева, д. 75
8581.	г. Уссурийск, ул. Топоркова, д. 14
8582.	г. Уссурийск, ул. Топоркова, д. 120
8583.	г. Уссурийск, ул. Топоркова, д. 120А
8584.	г. Уссурийск, ул. Топоркова, д. 122
8585.	г. Уссурийск, ул. Топоркова, д. 122 А
8586.	г. Уссурийск, ул. Топоркова, д. 128
8587.	г. Уссурийск, ул. Трудовая, д. 10
8588.	г. Уссурийск, ул. Трудовая, д. 12
8589.	г. Уссурийск, ул. Тупиковая, д. 3
8590.	г. Уссурийск, ул. Тупиковая, д. 5
8591.	г. Уссурийск, ул. Тупиковая, д. 6
8592.	г. Уссурийск, ул. Тургенева, д. 2
8593.	г. Уссурийск, ул. Тургенева, д. 6
8594.	г. Уссурийск, ул. Тургенева, д. 6А
8595.	г. Уссурийск, ул. Тургенева, д. 8
8596.	г. Уссурийск, ул. Тургенева, д. 12
8597.	г. Уссурийск, ул. Тургенева, д. 25
8598.	г. Уссурийск, ул. Тургенева, д. 25А
8599.	г. Уссурийск, ул. Тургенева, д. 33
8600.	г. Уссурийск, ул. Тургенева, д. 35
8601.	г. Уссурийск, ул. Тургенева, д. 37
8602.	г. Уссурийск, ул. Тургенева, д. 155
8603.	г. Уссурийск, ул. Угловая, д. 26
8604.	г. Уссурийск, ул. Угловая, д. 28
8605.	г. Уссурийск, ул. Угловая, д. 30
8606.	г. Уссурийск, ул. Угловая, д. 30А
8607.	г. Уссурийск, ул. Угловая, д. 32
8608.	г. Уссурийск, ул. Угловая, д. 48
8609.	г. Уссурийск, ул. Урицкого, д. 70А
8610.	г. Уссурийск, ул. Урицкого, д. 72
8611.	г. Уссурийск, ул. Урицкого, д. 74
8612.	г. Уссурийск, ул. Урицкого, д. 76
8613.	г. Уссурийск, ул. Урицкого, д. 76А
8614.	г. Уссурийск, ул. Урицкого, д. 78
8615.	г. Уссурийск, ул. Уссурийская, д. 71
8616.	г. Уссурийск, ул. Фрунзе, д. 12
8617.	г. Уссурийск, ул. Фрунзе, д. 23
8618.	г. Уссурийск, ул. Фрунзе, д. 25
8619.	г. Уссурийск, ул. Фрунзе, д. 34
8620.	г. Уссурийск, ул. Фрунзе, д. 39
8621.	г. Уссурийск, ул. Фрунзе, д. 42
8622.	г. Уссурийск, ул. Фрунзе, д. 44
8623.	г. Уссурийск, ул. Хмельницкого, д. 3
8624.	г. Уссурийск, ул. Хмельницкого, д. 3А
8625.	г. Уссурийск, ул. Хмельницкого, д. 3Б
8626.	г. Уссурийск, ул. Хмельницкого, д. 5
8627.	г. Уссурийск, ул. Хмельницкого, д. 7
8628.	г. Уссурийск, ул. Хмельницкого, д. 9
8629.	г. Уссурийск, ул. Хмельницкого, д. 9Б
8630.	г. Уссурийск, ул. Целинная, д. 3
8631.	г. Уссурийск, ул. Чичерина, д. 73
8632.	г. Уссурийск, ул. Чичерина, д. 75
8633.	г. Уссурийск, ул. Чичерина, д. 77
8634.	г. Уссурийск, ул. Чичерина, д. 79
8635.	г. Уссурийск, ул. Чичерина, д. 81

8636.	г. Уссурийск, ул. Чичерина, д. 85
8637.	г. Уссурийск, ул. Чичерина, д. 99
8638.	г. Уссурийск, ул. Чичерина, д. 101
8639.	г. Уссурийск, ул. Чичерина, д. 124
8640.	г. Уссурийск, ул. Чичерина, д. 126
8641.	г. Уссурийск, ул. Чичерина, д. 141
8642.	г. Уссурийск, ул. Чичерина, д. 153
8643.	г. Уссурийск, ул. Штабского, д. 16
8644.	г. Уссурийск, ул. Штабского, д. 16А
8645.	г. Уссурийск, ул. Штабского, д. 18
8646.	г. Уссурийск, ул. Штабского, д. 21
8647.	г. Уссурийск, ул. Штабского, д. 23
8648.	г. Уссурийск, ул. Штабского, д. 25
8649.	г.Уссурийск, ул. Шевченко, д .14
8650.	г. Уссурийск, ул. Энгельса, д. 61
8651.	г. Уссурийск, ул. Энгельса, д. 61А
8652.	г. Уссурийск, ш. Новоникольское, д. 2
8653.	г. Уссурийск, ш. Новоникольское, д. 2А
8654.	г. Уссурийск, ш. Новоникольское, д. 3
8655.	г. Уссурийск, ш. Новоникольское, д. 3А
8656.	г. Уссурийск, ш. Новоникольское, д. 3Г
8657.	г. Уссурийск, ш. Новоникольское, д. 4
8658.	г. Уссурийск, ш. Новоникольское, д. 5А
8659.	г. Уссурийск, ш. Новоникольское, д. 28
8660.	г. Уссурийск, ш. Новоникольское, д. 28/1
8661.	г. Уссурийск, ш. Новоникольское, д. 28А
8662.	г. Уссурийск, ш. Новоникольское, д. 28А/1
8663.	г. Уссурийск, ж/д ст. Воздвиженская, ул. Привокзальная, д. 28
8664.	г. Уссурийск, с. Воздвиженка, ул. Гастелло, д. 5
8665.	г. Уссурийск, с. Воздвиженка, ул. Гастелло, д. 1
8666.	г. Уссурийск, с. Воздвиженка, ул. Гастелло, д. 2
8667.	г. Уссурийск, с. Воздвиженка, ул. Гастелло, д. 3
8668.	г. Уссурийск, с. Воздвиженка, ул. Жуковского, д. 2
8669.	г. Уссурийск, с. Воздвиженка, ул. Ленина, д. 2
8670.	г. Уссурийск, с. Воздвиженка, ул. Ленина, д. 4
8671.	г. Уссурийск, с. Воздвиженка, ул. Уссурийская, д. 4
8672.	г. Уссурийск, с.Воздвиженка, ул. Жуковского, д. 1
8673.	г. Уссурийск, с.Воздвиженка, ул. Жуковского, д. 3
8674.	г. Уссурийск, с.Воздвиженка, ул. Жуковского, д. 4
8675.	г. Уссурийск, с.Воздвиженка, ул. Ленина, д. 3А
8676.	г. Уссурийск, с.Воздвиженка, ул. Ленинская, д. 57А
8677.	г. Уссурийск, с.Воздвиженка, ул. Ленинская, д. 57Б
8678.	г. Уссурийск, с.Воздвиженка, ул. Ленинская, д. 57В
8679.	г. Уссурийск, с.Воздвиженка, ул. Октябрьская, д. 11
8680.	г. Уссурийск, с.Воздвиженка, ул. Октябрьская, д. 11А
8681.	г. Уссурийск, с.Воздвиженка, ул. Парковая, д. 3
8682.	г. Уссурийск, с. Воздвиженка, ул. Пионерская, д. 2
8683.	г. Уссурийск, с.Воздвиженка, ул. Пионерская, д. 2А
8684.	г. Уссурийск, с.Воздвиженка, ул. Пионерская, д. 4
8685.	г. Уссурийск, с.Воздвиженка, ул. Пионерская, д. 6
8686.	г. Уссурийск, с.Воздвиженка, ул. Спортивная, д. 3
8687.	г. Уссурийск, с.Воздвиженка, ул. Спортивная, д. 4
8688.	г. Уссурийск, с.Воздвиженка, ул. Спортивная, д. 5
8689.	г. Уссурийск, с.Воздвиженка, ул. Студгородок, д. 1
8690.	г. Уссурийск, с.Воздвиженка, ул. Уссурийская, д. 1
8691.	г. Уссурийск, с.Воздвиженка, ул. Уссурийская, д. 2
8692.	г. Уссурийск, с.Воздвиженка, ул. Уссурийская, д. 2А
8693.	г. Уссурийск, с.Воздвиженка, ул. Уссурийская, д. 3
8694.	г. Уссурийск, с.Воздвиженка, ул. Чайковского, д. 2
8695.	г. Уссурийск, с.Воздвиженка, ул. Шитикова, д. 1
8696.	г. Уссурийск, с.Воздвиженка, ш. Михайловское, д. 1
8697.	г. Уссурийск, с.Дубовый ключ, ул. Садовая, д .14
8698.	г. Уссурийск, с. Корсаковка, ул. Гагарина, д.7
8699.	г. Уссурийск, с. Корсаковка, ул. Гарнизонная, д. 1
8700.	г. Уссурийск, с. Корсаковка, ул. Гарнизонная, д. 2
8701.	г. Уссурийск, п. Партизан, ул. Армейская, д. 1
8702.	г. Уссурийск, п. Партизан, ул. Армейская, д. 3
8703.	г. Уссурийск, п. Тимирязевский, ул. Воложенина, д. 2
8704.	г. Уссурийск, п. Тимирязевский, ул. Воложенина, д. 2А
8705.	г. Уссурийск, п. Тимирязевский, ул. Воложенина, д. 6
8706.	г. Уссурийск, п. Тимирязевский, ул. Воложенина, д. 7
8707.	г. Уссурийск, п. Тимирязевский, ул. Воложенина, д. 9
8708.	г. Уссурийск, п. Тимирязевский, ул. Воложенина, д. 10
8709.	г. Уссурийск, п. Тимирязевский, ул. Воложенина, д. 11

8710.	г. Уссурийск, п. Тимирязевский, ул. Воложенина, д. 12
8711.	г. Уссурийск, п. Тимирязевский, ул. Воложенина, д. 13
8712.	г. Уссурийск, п. Тимирязевский, ул. Воложенина, д. 26
8713.	г. Уссурийск, п. Тимирязевский, ул. Воложенина, д. 33
8714.	г. Уссурийск, п. Тимирязевский, ул. Воложенина, д. 34
8715.	г. Уссурийск, п. Тимирязевский, ул. Воложенина, д. 36
8716.	г. Уссурийск, п. Тимирязевский, ул. Воложенина, д. 38
8717.	г. Уссурийск, п. Тимирязевский, ш. Михайловское, д. 3А
8718.	г. Уссурийск, п. Тимирязевский, ш. Михайловское, д. 3Б
8719.	г. Уссурийск, с. Алексей-Никольское, ул. Советов, д. 29
8720.	г. Уссурийск, с. Алексей-Никольское, ул. Советов, д. 40
8721.	г. Уссурийск, с.Борисовка, ул. Новая, д. 1
8722.	г. Уссурийск, с. Борисовка, ул. Новая, д. 1А
8723.	г. Уссурийск, с. Борисовка, ул. Новая, д. 1Б
8724.	г. Уссурийск, с. Борисовка, ул. Новая, д. 2
8725.	г. Уссурийск, с. Борисовка, ул. Новая, д. 2А
8726.	г. Уссурийск, с. Борисовка, ул. Новая, д. 3
8727.	г. Уссурийск, с. Борисовка, ул. Новая, д. 4
8728.	г. Уссурийск, с. Борисовка, ул. Новая, д. 5
8729.	г. Уссурийск, с. Борисовка, ул. Стрельникова, д. 3
8730.	г. Уссурийск, с. Борисовка, ул. Стрельникова, д. 5
8731.	г. Уссурийск, с. Борисовка, ул. Колхозная, д.2
8732.	г. Уссурийск, с. Борисовка, ул. Колхозная, д.6
8733.	г. Уссурийск, с. Борисовка, ул. Пионерская, д.9
8734.	г. Уссурийск, с. Заречное, ул. Пионерская, д. 1
8735.	г. Уссурийск, с. Заречное, ул. Пионерская, д. 2
8736.	г. Уссурийск, с. Корсаковка, ул. Гагарина, д. 8
8737.	г. Уссурийск, с. Корсаковка, ул. Гагарина, д. 9А
8738.	г. Уссурийск, с. Корсаковка, ул. Гагарина, д. 12
8739.	г. Уссурийск, с. Корсаковка, ул. Гагарина, д. 13
8740.	г. Уссурийск, с. Корсаковка, ул. Гагарина, д. 14
8741.	г. Уссурийск, с. Корсаковка, ул. Гагарина, д. 17
8742.	г. Уссурийск, с. Корсаковка, ул. Комсомольская, д. 10
8743.	г. Уссурийск, с. Корсаковка, ул. Комсомольская, д. 16
8744.	г. Уссурийск, с. Корсаковка, ул. Комсомольская, д. 18
8745.	г. Уссурийск, с. Корсаковка, ул. Комсомольская, д. 20А
8746.	г. Уссурийск, с. Корсаковка, ул. Комсомольская, д. 22
8747.	г. Уссурийск, с. Корсаковка, ул. Комсомольская, д. 24
8748.	г. Уссурийск, с. Корсаковка, ул. Ленина, д. 7
8749.	г. Уссурийск, с. Корсаковка, ул. Ленина, д. 9
8750.	г. Уссурийск, с. Корсаковка, ул. Ленина, д. 11
8751.	г. Уссурийск, с. Корсаковка, ул. Ленина, д. 13
8752.	г. Уссурийск, с. Корсаковка, ул. Ленина, д. 15
8753.	г. Уссурийск, с. Красный Яр, ул. Советская, д. 50
8754.	г. Уссурийск, с. Красный Яр, ул. Советская, д. 52
8755.	г. Уссурийск, с. Новоникольск, ул. 40 лет Победы, д. 8А
8756.	г. Уссурийск, с. Новоникольск, ул. Колхозная, д. 58
8757.	г. Уссурийск, с. Новоникольск, ул. Колхозная, д. 60
8758.	г. Уссурийск, с. Новоникольск, ул. Колхозная, д. 66А
8759.	г. Уссурийск, с. Новоникольск, ул. Колхозная, д. 66Б
8760.	г. Уссурийск, с. Новоникольск, ул. Колхозная, д. 66В
8761.	г. Уссурийск, с. Новоникольск, ул. Пионерская, д. 29
8762.	г. Уссурийск, с. Новоникольск, ул. Пионерская, д. 35
8763.	г. Уссурийск, с. Новоникольск, ул. Пионерская, д. 88
8764.	г. Уссурийск, с. Новоникольск, ул. Пионерская, д. 90
8765.	г. Уссурийск, с. Новоникольск, ул. Пионерская, д. 94
8766.	г. Уссурийск, с. Новоникольск, ул. Пионерская, д. 96
8767.	г. Уссурийск, с. Новоникольск, ул. Пионерская, д. 98
8768.	г. Уссурийск, с. Новоникольск, ул. Советская, д. 75
8769.	г. Уссурийск, с. Новоникольск, ул. Советская, д. 77
8770.	г. Уссурийск, с. Новоникольск, ул. Советская, д. 81
8771.	г. Уссурийск, с. Новоникольск, ул. Советская, д. 83
8772.	г. Уссурийск, с. Новоникольск, ул. Советская, д. 84
8773.	г. Уссурийск, с. Новоникольск, ул. Советская, д. 85
8774.	г. Уссурийск, с. Новоникольск, ул. Советская, д. 86

8775.	г. Уссурийск, с. Новоникольск, ул. Советская, д. 87
8776.	г. Уссурийск, с. Новоникольск, ул. Советская, д. 88
8777.	г. Уссурийск, с. Новоникольск, ул. Советская, д. 89
8778.	г. Уссурийск, с. Новоникольск, ул. Советская, д. 90
8779.	г. Уссурийск, с. Новоникольск, ул. Советская, д. 92
8780.	г. Уссурийск, с. Новоникольск, ул. Советская, д. 94
8781.	г. Уссурийск, с. Новоникольск, ул. Советская, д. 165
8782.	г. Уссурийск, с. Новоникольск, ул. Советская, д. 171
8783.	г. Уссурийск, с. Новоникольск, ул. Советская, д. 177
8784.	г. Уссурийск, с. Новоникольск, ул. Советская, д. 185
8785.	г. Уссурийск, с. Пуциловка, ул. Советская, д. 10
8786.	г. Уссурийск, с. Пуциловка, ул. Советская, д. 12
8787.	г. Уссурийск, с. Пуциловка, ул. Советская, д. 14
8788.	г. Уссурийск, с. Пуциловка, ул. Советская, д. 16
8789.	г. Уссурийск, с. Раковка, ул. Советская, д. 8
8790.	г. Уссурийск, с. Раковка, ул. Советская, д. 9
8791.	г. Уссурийск, с. Раковка, ул. Советская, д. 10
8792.	г. Уссурийск, с. Раковка, ул. Украинская, д. 3
8793.	г. Уссурийск, с. Степное, пер. Школьный, д. 1
8794.	г. Уссурийск, с. Степное, пер. Школьный, д. 3
8795.	г. Уссурийск, с. Степное, ул. Центральная, д. 27
8796.	г. Уссурийск, с. Степное, ул. Центральная, д. 32
8797.	г. Уссурийск, с. Степное, ул. Центральная, д. 34
Анучинский муниципальный округ	
Анучинское сельское поселение	
8798.	с. Анучино, ул. 100 лет Анучино, д. 4
8799.	с. Анучино, ул. 100 лет Анучино, д. 4А
8800.	с. Анучино, ул. Банивура, д. 10
8801.	с. Анучино, ул. Банивура, д. 10А
8802.	с. Анучино, ул. Банивура, д. 12
8803.	с. Анучино, ул. Банивура, д. 13А
8804.	с. Анучино, ул. Банивура, д. 15А
8805.	с. Анучино, ул. Банивура, д. 20
8806.	с. Анучино, ул. Банивура, д. 26
8807.	с. Анучино, ул. Гоголя, д. 7
8808.	с. Анучино, ул. Гоголя, д. 9
8809.	с. Анучино, ул. Гоголя, д. 11
8810.	с. Анучино, ул. Горького, д. 2
8811.	с. Анучино, ул. Горького, д. 4
8812.	с. Анучино, ул. Горького, д. 6
8813.	с. Анучино, ул. Горького, д. 8
8814.	с. Анучино, ул. Ленинская, д. 2
8815.	с. Анучино, ул. Ленинская, д. 4
8816.	с. Анучино, ул. Ленинская, д. 6
8817.	с. Анучино, ул. Ленинская, д. 54
8818.	с. Анучино, ул. Пушкина, д. 3
8819.	с. Анучино, ул. Пушкина, д. 7
8820.	с. Новогордеевка, ул. Пионерская, д. 3
Виноградовское сельское поселение	
8821.	с. Староварваровка, ул. Мира, д. 19
8822.	с. Староварваровка, ул. Центральная, д. 18
8823.	с. Староварваровка, ул. Центральная, д. 20
Гражданское сельское поселение	
8824.	с. Пухово, ул. Школьная, д. 2
8825.	с. Пухово, ул. Школьная, д. 7
8826.	с. Пухово, ул. Школьная, д. 9
Чернышевское сельское поселение	
8827.	с. Тихоречное, ул. Молодежная, д. 6
8828.	с. Тихоречное, ул. Молодежная, д. 7
8829.	с. Тихоречное, ул. Молодежная, д. 8
8830.	с. Тихоречное, ул. Молодежная, д. 9
8831.	с. Тихоречное, ул. Молодежная, д. 10
8832.	с. Тихоречное, ул. Молодежная, д. 11
8833.	с. Чернышевка, городок Военный, д. 11
8834.	с. Чернышевка, городок Военный, д. 228
8835.	с. Чернышевка, городок Военный, д. 229
8836.	с. Чернышевка, городок Военный, д. 239
8837.	с. Чернышевка, ул. Лермонтова, д. 2
8838.	с. Чернышевка, ул. Лермонтова, д. 3
8839.	с. Чернышевка, ул. Лермонтова, д. 4
8840.	с. Чернышевка, ул. Лермонтова, д. 15
Дальнереченский муниципальный район	
Веденкинское сельское поселение	
8841.	с. Веденка, ул. Малая Веденка, д. 3
8842.	с. Веденка, ул. Малая Веденка, д. 4
8843.	с. Веденка, ул. Малая Веденка, д. 5
Ракитненское сельское поселение	
8844.	с. Ракитное, ул. Советская, д. 27
Рождественское сельское поселение	
8845.	пос. Филино, ул. ДОС, д. 117
8846.	пос. Филино, ул. ДОС, д. 118
8847.	пос. Филино, ул. ДОС, д. 119
8848.	пос. Филино, ул. ДОС, д. 138
Кавалеровский муниципальный район	
Кавалеровское городское поселение	
8849.	пгт. Кавалерово, пер. Геофизический, д. 12А

8850.	пгт. Кавалерово, ул. Арсеньева, д. 36
8851.	пгт. Кавалерово, ул. Арсеньева, д. 38
8852.	пгт. Кавалерово, ул. Арсеньева, д. 49
8853.	пгт. Кавалерово, ул. Арсеньева, д. 51
8854.	пгт. Кавалерово, ул. Арсеньева, д. 53
8855.	пгт. Кавалерово, ул. Арсеньева, д. 55
8856.	пгт. Кавалерово, ул. Арсеньева, д. 66
8857.	пгт. Кавалерово, ул. Арсеньева, д. 74
8858.	пгт. Кавалерово, ул. Арсеньева, д. 76
8859.	пгт. Кавалерово, ул. Арсеньева, д. 79
8860.	пгт. Кавалерово, ул. Арсеньева, д. 80
8861.	пгт. Кавалерово, ул. Арсеньева, д. 82
8862.	пгт. Кавалерово, ул. Арсеньева, д. 83
8863.	пгт. Кавалерово, ул. Арсеньева, д. 84
8864.	пгт. Кавалерово, ул. Арсеньева, д. 85
8865.	пгт. Кавалерово, ул. Арсеньева, д. 86
8866.	пгт. Кавалерово, ул. Арсеньева, д. 87
8867.	пгт. Кавалерово, ул. Арсеньева, д. 88
8868.	пгт. Кавалерово, ул. Арсеньева, д. 89
8869.	пгт. Кавалерово, ул. Арсеньева, д. 90
8870.	пгт. Кавалерово, ул. Арсеньева, д. 92
8871.	пгт. Кавалерово, ул. Арсеньева, д. 94
8872.	пгт. Кавалерово, ул. Арсеньева, д. 130
8873.	пгт. Кавалерово, ул. Арсеньева, д. 134
8874.	пгт. Кавалерово, ул. Арсеньева, д. 138
8875.	пгт. Кавалерово, ул. Арсеньева, д. 154
8876.	пгт. Кавалерово, ул. Больничная, д. 32
8877.	пгт. Кавалерово, ул. Больничная, д. 33
8878.	пгт. Кавалерово, ул. Больничная, д. 34
8879.	пгт. Кавалерово, ул. Больничная, д. 35
8880.	пгт. Кавалерово, ул. Братьев Форостян, д. 5
8881.	пгт. Кавалерово, ул. Братьев Форостян, д. 12
8882.	пгт. Кавалерово, ул. Братьев Форостян, д. 14
8883.	пгт. Кавалерово, ул. Братьев Форостян, д. 16
8884.	пгт. Кавалерово, ул. Восточная, д. 1
8885.	пгт. Кавалерово, ул. Гагарина, д. 7
8886.	пгт. Кавалерово, ул. Гагарина, д. 9
8887.	пгт. Кавалерово, ул. Гагарина, д. 11
8888.	пгт. Кавалерово, ул. Гагарина, д. 18
8889.	пгт. Кавалерово, ул. Горького, д. 2
8890.	пгт. Кавалерово, ул. Горького, д. 6
8891.	пгт. Кавалерово, ул. Горького, д. 6А
8892.	пгт. Кавалерово, ул. Горького, д. 6Б
8893.	пгт. Кавалерово, ул. Горького, д. 8
8894.	пгт. Кавалерово, ул. Горького, д. 9
8895.	пгт. Кавалерово, ул. Горького, д. 10
8896.	пгт. Кавалерово, ул. Кузнечная, д. 4
8897.	пгт. Кавалерово, ул. Кузнечная, д. 7
8898.	пгт. Кавалерово, ул. Кузнечная, д. 9
8899.	пгт. Кавалерово, ул. Кузнечная, д. 11
8900.	пгт. Кавалерово, ул. Кузнечная, д. 12
8901.	пгт. Кавалерово, ул. Кузнечная, д. 13
8902.	пгт. Кавалерово, ул. Кузнечная, д. 14
8903.	пгт. Кавалерово, ул. Кузнечная, д. 15
8904.	пгт. Кавалерово, ул. Кузнечная, д. 16
8905.	пгт. Кавалерово, ул. Кузнечная, д. 17
8906.	пгт. Кавалерово, ул. Кузнечная, д. 18
8907.	пгт. Кавалерово, ул. Кузнечная, д. 19
8908.	пгт. Кавалерово, ул. Кузнечная, д. 21
8909.	пгт. Кавалерово, ул. Кузнечная, д. 23
8910.	пгт. Кавалерово, ул. Кузнечная, д. 24
8911.	пгт. Кавалерово, ул. Кузнечная, д. 25
8912.	пгт. Кавалерово, ул. Кузнечная, д. 26
8913.	пгт. Кавалерово, ул. Кузнечная, д. 34
8914.	пгт. Кавалерово, ул. Кузнечная, д. 36
8915.	пгт. Кавалерово, ул. Кузнечная, д. 38
8916.	пгт. Кавалерово, ул. Кузнечная, д. 40
8917.	пгт. Кавалерово, ул. Невельского, д. 1
8918.	пгт. Кавалерово, ул. Невельского, д. 5
8919.	пгт. Кавалерово, ул. Невельского, д. 6
8920.	пгт. Кавалерово, ул. Невельского, д. 15
8921.	пгт. Кавалерово, ул. Невельского, д. 17
8922.	пгт. Кавалерово, ул. Невельского, д. 27А
8923.	пгт. Кавалерово, ул. Невельского, д. 28
8924.	пгт. Кавалерово, ул. Невельского, д. 52
8925.	пгт. Кавалерово, ул. Невельского, д. 54
8926.	пгт. Кавалерово, ул. Первомайская, д. 4
8927.	пгт. Кавалерово, ул. Первомайская, д. 34
8928.	пгт. Кавалерово, ул. Первомайская, д. 49
8929.	пгт. Кавалерово, ул. Первомайская, д. 51
8930.	пгт. Кавалерово, ул. Подгорная, д. 7
8931.	пгт. Кавалерово, ул. Подгорная, д. 9
8932.	пгт. Кавалерово, ул. Подгорная, д. 9А
8933.	пгт. Кавалерово, ул. Подгорная, д. 9Б
8934.	пгт. Кавалерово, ул. Трудовая, д. 26
8935.	пгт. Кавалерово, ул. Чехова, д. 6
8936.	пгт. Кавалерово, ул. Чехова, д. 7
8937.	пгт. Кавалерово, ул. Чехова, д. 8
8938.	пгт. Кавалерово, ул. Чехова, д. 42
8939.	пгт. Кавалерово, ул. Чехова, д. 44
8940.	пгт. Кавалерово, ул. Чехова, д. 45
8941.	пгт. Кавалерово, ул. Чехова, д. 46
8942.	с. Высокогорск, ул. Молодежная, д. 2А
8943.	с. Высокогорск, ул. Социалистическая, д. 16
8944.	пгт. Горнореченский, ул. Парковая, д. 9
8945.	пгт. Горнореченский, ул. Светлая, д. 5
8946.	пгт. Горнореченский, ул. Советская, д. 27
8947.	пгт. Горнореченский, ул. Строительная, д. 13
8948.	пгт. Горнореченский, ул. Строительная, д. 19
8949.	пгт. Горнореченский, ул. Строительная, д. 20
8950.	пгт. Горнореченский, ул. Строительная, д. 22
8951.	пгт. Горнореченский, ул. Строительная, д. 26
8952.	пгт. Горнореченский, ул. Строительная, д. 30
8953.	пгт. Горнореченский, ул. Уссурийская, д. 4
8954.	п. Рудный, ул. Партизанская, д. 48
8955.	п. Рудный, ул. Партизанская, д. 50
8956.	п. Рудный, ул. Партизанская, д. 52
8957.	п. Рудный, ул. Партизанская, д. 54
8958.	п. Рудный, ул. Партизанская, д. 56
8959.	п. Рудный, ул. Партизанская, д. 72
8960.	п. Рудный, ул. Партизанская, д. 76
8961.	п. Рудный, ул. Партизанская, д. 79
8962.	п. Рудный, ул. Партизанская, д. 81
8963.	п. Рудный, ул. Партизанская, д. 83
8964.	п. Рудный, ул. Партизанская, д. 86
8965.	п. Рудный, ул. Партизанская, д. 88
8966.	п. Рудный, ул. Партизанская, д. 90
8967.	п. Рудный, ул. Партизанская, д. 92
8968.	п. Рудный, ул. Партизанская, д. 94
8969.	п. Рудный, ул. Партизанская, д. 95
8970.	п. Рудный, ул. Партизанская, д. 97
8971.	п. Рудный, ул. Партизанская, д. 103
8972.	пгт. Хрустальный, ул. Комсомольская, д. 84
8973.	пгт. Хрустальный, ул. Комсомольская, д. 89
8974.	пгт. Хрустальный, ул. Комсомольская, д. 89А
8975.	пгт. Хрустальный, ул. Комсомольская, д. 91
8976.	пгт. Хрустальный, ул. Комсомольская, д. 93
8977.	пгт. Хрустальный, ул. Комсомольская, д. 94
8978.	пгт. Хрустальный, ул. Комсомольская, д. 95
8979.	пгт. Хрустальный, ул. Комсомольская, д. 97
8980.	пгт. Хрустальный, ул. Комсомольская, д. 99
8981.	пгт. Хрустальный, ул. Комсомольская, д. 100
8982.	пгт. Хрустальный, ул. Комсомольская, д. 101
8983.	пгт. Хрустальный, ул. Комсомольская, д. 102
8984.	пгт. Хрустальный, ул. Комсомольская, д. 103
8985.	пгт. Хрустальный, ул. Комсомольская, д. 105А
8986.	пгт. Хрустальный, ул. Комсомольская, д. 109А
8987.	пгт. Хрустальный, ул. Комсомольская, д. 111
8988.	пгт. Хрустальный, ул. Подгорная, д. 13
8989.	пгт. Хрустальный, ул. Подгорная, д. 15
8990.	пгт. Хрустальный, ул. Фрунзе, д. 1
8991.	пгт. Хрустальный, ул. Фрунзе, д. 2
8992.	пгт. Хрустальный, ул. Центральная, д. 4
8993.	пгт. Хрустальный, ул. Центральная, д. 10
8994.	пгт. Хрустальный, ул. Центральная, д. 19
8995.	пгт. Хрустальный, ул. Центральная, д. 24
8996.	пгт. Хрустальный, ул. Центральная, д. 26
8997.	пгт. Хрустальный, ул. Центральная, д. 30
8998.	пгт. Хрустальный, ул. Центральная, д. 32
Устиновское сельское поселение	
8999.	с. Зеркальное, ул. Мира, д. 2
9000.	с. Зеркальное, ул. Мира, д. 3
9001.	с. Зеркальное, ул. Школьная, д. 1
9002.	с. Устиновка, ул. Центральная, д. 17А
Кировский муниципальный район	
Горноключевское городское поселение	
9003.	кп. Горные Ключи, пр-кт . Лазурный, д. 1
9004.	кп. Горные Ключи, ул. 60 лет СССР, д. 1
9005.	кп. Горные Ключи, ул. 60 лет СССР, д. 2
9006.	кп. Горные Ключи, ул. 60 лет СССР, д. 3
9007.	кп. Горные Ключи, ул. 60 лет СССР, д. 4
9008.	кп. Горные Ключи, ул. 60 лет СССР, д. 5
9009.	кп. Горные Ключи, ул. 60 лет СССР, д. 6
9010.	кп. Горные Ключи, ул. 60 лет СССР, д. 7
9011.	кп. Горные Ключи, ул. 60 лет СССР, д. 8
9012.	кп. Горные Ключи, ул. 60 лет СССР, д. 9
9013.	кп. Горные Ключи, ул. Набережная, д. 1
9014.	кп. Горные Ключи, ул. Санаторная, д. 2
9015.	кп. Горные Ключи, ул. Санаторная, д. 4
9016.	кп. Горные Ключи, ул. Санаторная, д. 7
9017.	кп. Горные Ключи, ул. Юбилейная, д. 7
9018.	кп. Горные Ключи, ул. Юбилейная, д. 8
9019.	кп. Горные Ключи, ул. Юбилейная, д. 9
9020.	кп. Горные Ключи, ул. Юбилейная, д. 13
9021.	кп. Горные Ключи, ул. Юбилейная, д. 14
9022.	кп. Горные Ключи, ул. Юбилейная, д. 15
9023.	кп. Горные Ключи, ул. Юбилейная, д. 18
9024.	кп. Горные Ключи, ул. Юбилейная, д. 19
9025.	кп. Горные Ключи, ул. Юбилейная, д. 20
9026.	кп. Горные Ключи, ул. Юбилейная, д. 21
9027.	кп. Горные Ключи, ул. Юбилейная, д. 22
9028.	кп. Горные Ключи, ул. Юбилейная, д. 23
9029.	кп. Горные Ключи, ул. Юбилейная, д. 24
9030.	кп. Горные Ключи, ул. Юбилейная, д. 25
9031.	кп. Горные Ключи, ул. Юбилейная, д. 26
9032.	кп. Горные Ключи, ул. Юбилейная, д. 27
9033.	кп. Горные Ключи, ул. Юбилейная, д. 28
9034.	кп. Горные Ключи, ул. Юбилейная, д. 29
9035.	кп. Горные Ключи, ул. Юбилейная, д. 30
9036.	кп. Горные Ключи, ул. Юбилейная, д. 32
9037.	кп. Горные Ключи, ул. Юбилейная, д. 33
9038.	кп. Горные Ключи, ул. Юбилейная, д. 34
9039.	кп. Горные Ключи, ул. Юбилейная, д. 35
9040.	кп. Горные Ключи, ул. Юбилейная, д. 36
9041.	кп. Горные Ключи, ул. Юбилейная, д. 37
9042.	кп. Горные Ключи, ул. Юбилейная, д. 38
9043.	кп. Горные Ключи, ул. Юбилейная, д. 39
9044.	кп. Горные Ключи, ул. Юбилейная, д. 40
9045.	кп. Горные Ключи, ул. Юбилейная, д. 41
9046.	кп. Горные Ключи, ул. Юбилейная, д. 42
9047.	кп. Горные Ключи, ул. Юбилейная, д. 44
Кировское городское поселение	
9048.	пгт. Кировский, ул. Гагарина, д. 79
9049.	пгт. Кировский, ул. Гагарина, д. 81
9050.	пгт. Кировский, ул. Гагарина, д. 83
9051.	пгт. Кировский, ул. Гагарина, д. 95
9052.	пгт. Кировский, ул. Колхозная, д. 14
9053.	пгт. Кировский, ул. Колхозная, д. 80
9054.	пгт. Кировский, ул. Комсомольская, д. 23
9055.	пгт. Кировский, ул. Ленинская, д. 36
9056.	пгт. Кировский, ул. Ленинская, д. 38
9057.	пгт. Кировский, ул. Набережная, д. 50
9058.	пгт. Кировский, ул. Набережная, д. 55
9059.	пгт. Кировский, ул. Набережная, д. 55А
9060.	пгт. Кировский, ул. Набережная, д. 56
9061.	пгт. Кировский, ул. Набережная, д. 57
9062.	пгт. Кировский, ул. Набережная, д. 58
9063.	пгт. Кировский, ул. Набережная, д. 62
9064.	пгт. Кировский, ул. Набережная, д. 64
9065.	пгт. Кировский, ул. Набережная, д. 75
9066.	пгт. Кировский, ул. Набережная, д. 77
9067.	пгт. Кировский, ул. Набережная, д. 81
9068.	пгт. Кировский, ул. Набережная, д. 81Б
9069.	пгт. Кировский, ул. Набережная, д. 83
9070.	пгт. Кировский, ул. Набережная, д. 85
9071.	пгт. Кировский, ул. Набережная, д. 91
9072.	пгт. Кировский, ул. Николая Сорокина, д. 37
9073.	пгт. Кировский, ул. Партизанская, д. 67
9074.	пгт. Кировский, ул. Партизанская, д. 69
9075.	пгт. Кировский, ул. Партизанская, д. 96
9076.	пгт. Кировский, ул. Советская, д. 63
9077.	пгт. Кировский, ул. Советская, д. 78
9078.	пгт. Кировский, ул. Советская, д. 80
9079.	пгт. Кировский, ул. Строительная, д. 3
9080.	пгт. Кировский, ул. Строительная, д. 3А
9081.	пгт. Кировский, ул. Строительная, д. 3Б
9082.	пгт. Кировский, ул. Шевченко, д. 105
9083.	пгт. Кировский, ул. Шевченко, д. 107
9084.	пгт. Кировский, ул. Шевченко, д. 113
9085.	пгт. Кировский, ул. Шевченко, д. 115
9086.	пгт. Кировский, ул. Шевченко, д. 116
9087.	пгт. Кировский, ул. Шевченко, д. 117
9088.	пгт. Кировский, ул. Шевченко, д. 118
9089.	пгт. Кировский, ул. Шевченко, д. 119
9090.	пгт. Кировский, ул. Шевченко, д. 120
9091.	пгт. Кировский, ул. Шевченко, д. 122
9092.	пгт. Кировский, ул. Шевченко, д. 124
9093.	пгт. Кировский, ул. Юбилейная, д. 1
9094.	пгт. Кировский, ул. Юбилейная, д. 3
9095.	пгт. Кировский, ул. Юбилейная, д. 5
9096.	пгт. Кировский, ул. Юбилейная, д. 7
9097.	пгт. Кировский, ул. Юбилейная, д. 7А
9098.	пгт. Кировский, ул. Юбилейная, д. 9
9099.	с. Авдеевка, ул. Центральная, д. 10
9100.	с. Авдеевка, ул. Центральная, д. 12
Красноармейский муниципальный район	
Востокское городское поселение	
9101.	пгт. Восток, ул. Дымова, д. 1
9102.	пгт. Восток, ул. Дымова, д. 2
9103.	пгт. Восток, ул. Металлургов, д. 1
9104.	пгт. Восток, ул. Металлургов, д. 2
9105.	пгт. Восток, ул. Металлургов, д. 3
9106.	пгт. Восток, ул. Металлургов, д. 4
9107.	пгт. Восток, ул. Металлургов, д. 5
9108.	пгт. Восток, ул. Металлургов, д. 6
9109.	пгт. Восток, ул. Металлургов, д. 8
9110.	пгт. Восток, ул. Молодежная, д. 2
9111.	пгт. Восток, ул. Молодежная, д. 3
9112.	пгт. Восток, ул. Молодежная, д. 4
9113.	пгт. Восток, ул. Молодежная, д. 5
9114.	пгт. Восток, ул. Молодежная, д. 6
9115.	пгт. Восток, ул. Молодежная, д. 7
9116.	пгт. Восток, ул. Молодежная, д. 8
9117.	пгт. Восток, ул. Набережная, д. 1А
9118.	пгт. Восток, ул. Набережная, д. 2А
9119.	пгт. Восток, ул. Набережная, д. 5
9120.	пгт. Восток, ул. Набережная, д. 6
9121.	пгт. Восток, ул. Набережная, д. 7
9122.	пгт. Восток, ул. Набережная, д. 8
9123.	пгт. Восток, ул. Набережная, д. 9
9124.	пгт. Восток, ул. Набережная, д. 10
9125.	пгт. Восток, ул. Набережная, д. 12
9126.	пгт. Восток, ул. Набережная, д. 15
9127.	пгт. Восток, ул. Набережная, д. 16
9128.	пгт. Восток, ул. Набережная, д. 17
9129.	пгт. Восток, ул. Набережная, д. 20
Новопокровское сельское поселение	
9130.	с. Новопокровка, ул. Калинина, д. 5
9131.	с. Новопокровка, ул. Калинина, д. 18
9132.	с. Новопокровка, ул. Коммунальная, д. 1
9133.	с. Новопокровка, ул. Коммунальная, д. 3
9134.	с. Новопокровка, ул. Коммунальная, д. 5
9135.	с. Новопокровка, ул. Набережная, д. 70
9136.	с. Новопокровка, ул. Набережная, д. 72
9137.	с. Новопокровка, ул. Набережная, д. 76
9138.	с. Новопокровка, ул. Набережная, д. 80
9139.	с. Новопокровка, ул. Набережная, д. 82
9140.	с. Новопокровка, ул. Советская, д. 69
9141.	с. Новопокровка, ул. Советская, д. 87
9142.	с. Новопокровка, ул. Советская, д. 91
9143.	с. Новопокровка, ул. Советская, д. 93
9144.	с. Новопокровка, ул. Советская, д. 103
9145.	с. Новопокровка, ул. Советская, д. 113
9146.	с. Новопокровка, ул. Советская, д. 115
9147.	с. Новопокровка, ул. Советская, д. 119
9148.	с. Новопокровка, ул. Советская, д. 119А
9149.	с. Новопокровка, ул. Советская, д. 119Б
9150.	с. Новопокровка, ул. Строителей, д. 28
9151.	с. Новопокровка, ул. Строителей, д. 34
Рощинское сельское поселение	
9152.	с. Рощино, ул. Лазо, д. 4
9153.	с. Рощино, ул. Мира, д. 1Б
9154.	с. Рощино, ул. Подгорная, д. 29
9155.	с. Рощино, ул. Подгорная, д. 29А
9156.	с. Рощино, ул. Рощина, д. 22
9157.	с. Рощино, ул. Рощина, д. 24
9158.	с. Рощино, ул. Рощина, д. 24А
9159.	с. Рощино, ул. Рощина, д. 26
9160.	с. Рощино, ул. Рощина, д. 28
9161.	с. Рощино, ул. Рощина, д. 45
Лазовский муниципальный округ	
Валентиновское сельское поселение	
9162.	с. Валентин, ул. Комсомольская, д. 14
9163.	с. Валентин, ул. Комсомольская, д. 16
9164.	с. Валентин, ул. Комсомольская, д. 18
9165.	с. Глазковка, ул. Молодежная, д. 1
9166.	с. Глазковка, ул. Молодежная, д. 2
9167.	с. Глазковка, ул. Молодежная, д. 3
9168.	с. Глазковка, ул. Молодежная, д. 6
Лазовское сельское поселение	
9169.	с. Лазо, ул. Ключевая, д. 23
9170.	с. Лазо, ул. Ключевая, д. 24
9171.	с. Лазо, ул. Ключевая, д. 25
9172.	с. Лазо, ул. Ключевая, д. 27
9173.	с. Лазо, ул. Мациенко, д. 3
9174.	с. Лазо, ул. Мациенко, д. 5
9175.	с. Лазо, ул. Некрасовская, д. 1
9176.	с. Лазо, ул. Некрасовская, д. 3
9177.	с. Лазо, ул. Некрасовская, д. 5
9178.	с. Лазо, ул. Некрасовская, д. 11
9179.	с. Лазо, ул. Некрасовская, д. 20
Преображенское городское поселение	
9180.	пгт. Преображение, пер. Партизанский, д. 20
9181.	пгт. Преображение, ул. 30 лет Победы, д. 1
9182.	пгт. Преображение, ул. 30 лет Победы, д. 2
9183.	пгт. Преображение, ул. 30 лет Победы, д. 3
9184.	пгт. Преображение, ул. 30 лет Победы, д. 4
9185.	пгт. Преображение, ул. 30 лет Победы, д. 4А
9186.	пгт. Преображение, ул. 30 лет Победы, д. 5
9187.	пгт. Преображение, ул. 30 лет Победы, д. 5А
9188.	пгт. Преображение, ул. 30 лет Победы, д. 6
9189.	пгт. Преображение, ул. 30 лет Победы, д. 7
9190.	пгт. Преображение, ул. 30 лет Победы, д. 8
9191.	пгт. Преображение, ул. 30 лет Победы, д. 9
9192.	пгт. Преображение, ул. 30 лет Победы, д. 10
9193.	пгт. Преображение, ул. 30 лет Победы, д. 11
9194.	пгт. Преображение, ул. 30 лет Победы, д. 12
9195.	пгт. Преображение, ул. 50 лет ВЛКСМ, д. 2
9196.	пгт. Преображение, ул. 50 лет ВЛКСМ, д. 3
9197.	пгт. Преображение, ул. 50 лет ВЛКСМ, д. 4
9198.	пгт. Преображение, ул. 50 лет ВЛКСМ, д. 5
9199.	пгт. Преображение, ул. 50 лет ВЛКСМ, д. 6
9200.	пгт. Преображение, ул. 50 лет ВЛКСМ, д. 7
9201.	пгт. Преображение, ул. 50 лет ВЛКСМ, д. 8
9202.	пгт. Преображение, ул. 50 лет ВЛКСМ, д. 9
9203.	пгт. Преображение, ул. 50 лет ВЛКСМ, д. 11
9204.	пгт. Преображение, ул. Аэропортная, д. 1
9205.	пгт. Преображение, ул. Аэропортная, д. 2
9206.	пгт. Преображение, ул. Аэропортная, д. 5
9207.	пгт. Преображение, ул. Весенняя, д. 2
9208.	пгт. Преображение, ул. Горная, д. 1
9209.	пгт. Преображение, ул. Горная, д. 3

9210.	пгт. Преображение, ул. Горная, д. 4
9211.	пгт. Преображение, ул. Заводская, д. 1
9212.	пгт. Преображение, ул. Заводская, д. 2
9213.	пгт. Преображение, ул. Заводская, д. 5
9214.	пгт. Преображение, ул. Заводская, д. 6
9215.	пгт. Преображение, ул. Заводская, д. 7
9216.	пгт. Преображение, ул. Заводская, д. 8
9217.	пгт. Преображение, ул. Заводская, д. 9
9218.	пгт. Преображение, ул. Заречная, д. 17
9219.	пгт. Преображение, ул. Заречная, д. 27
9220.	пгт. Преображение, ул. Заречная, д. 29
9221.	пгт. Преображение, ул. Заречная, д. 30
9222.	пгт. Преображение, ул. Заречная, д. 32
9223.	пгт. Преображение, ул. Заречная, д. 33
9224.	пгт. Преображение, ул. Заречная, д. 34
9225.	пгт. Преображение, ул. Звегинцева, д. 1
9226.	пгт. Преображение, ул. Молодежная, д. 3
9227.	пгт. Преображение, ул. Молодежная, д. 4
9228.	пгт. Преображение, ул. Молодежная, д. 5
9229.	пгт. Преображение, ул. Молодежная, д. 6
9230.	пгт. Преображение, ул. Молодежная, д. 7
9231.	пгт. Преображение, ул. Молодежная, д. 8
9232.	пгт. Преображение, ул. Молодежная, д. 10
9233.	пгт. Преображение, ул. Молодежная, д. 13
9234.	пгт. Преображение, ул. Молодежная, д. 15
9235.	пгт. Преображение, ул. Молодежная, д. 17
9236.	пгт. Преображение, ул. Молодежная, д. 18
9237.	пгт. Преображение, ул. Молодежная, д. 19
9238.	пгт. Преображение, ул. Морская, д. 1
9239.	пгт. Преображение, ул. Морская, д. 3
9240.	пгт. Преображение, ул. Морская, д. 5
9241.	пгт. Преображение, ул. Набережная, д. 3
9242.	пгт. Преображение, ул. Новостройная, д. 7
9243.	пгт. Преображение, ул. Путинцева, д. 4
9244.	пгт. Преображение, ул. Путинцева, д. 6
9245.	пгт. Преображение, ул. Путинцева, д. 8
9246.	пгт. Преображение, ул. Путинцева, д. 10
9247.	пгт. Преображение, ул. Путинцева, д. 12
9248.	пгт. Преображение, ул. Путинцева, д. 14
9249.	пгт. Преображение, ул. Путинцева, д. 16
9250.	пгт. Преображение, ул. Путинцева, д. 18
9251.	пгт. Преображение, ул. Садовая, д. 2
9252.	пгт. Преображение, ул. Таежная, д. 1
9253.	пгт. Преображение, ул. Таежная, д. 3
9254.	пгт. Преображение, ул. Таежная, д. 5
Михайловский муниципальный район	
Григорьевское сельское поселение	
9255.	с. Григорьевка, ул. Калинина, д. 23
Ивановское сельское поселение	
9256.	п. Горное, ул. Ленина, д. 3
9257.	п. Горное, ул. Ленина, д. 4
9258.	п. Горное, ул. Ленина, д. 6
9259.	п. Горное, ул. Лесная, д. 4
9260.	п. Горное, ул. Лесная, д. 5
9261.	п. Горное, ул. Почтовая, д. 1
9262.	п. Горное, ул. Садовая, д. 3
9263.	с. Ивановка, ул. Кировская, д. 36
9264.	с. Ивановка, ул. Краснознаменная, д. 19
9265.	с. Ивановка, ул. Советская, д. 3
9266.	с. Ивановка, ул. Советская, д. 5
9267.	с. Ивановка, ул. Советская, д. 7
9268.	с. Ивановка, ул. Советская, д. 9
9269.	с. Ивановка, ул. Советская, д. 11
9270.	с. Ширяевка, ул. Октябрьская, д. 25
Кремовское сельское поселение	
9271.	с. Кремово, ул. Городская, д. 200
9272.	с. Кремово, ул. Городская, д. 201
9273.	с. Кремово, ул. ГСМ, д.1
9274.	с. Кремово, ул. ГСМ, д. 8
9275.	с. Кремово, ул. Колхозная, д. 1
9276.	с. Ляличи, ул. Школьная, д. 131
9277.	с. Ляличи, ул. Школьная, д. 132
9278.	с. Ляличи, ул. Школьная, д. 133
9279.	с. Ляличи, ул. Школьная, д. 134
9280.	с. Ляличи, ул. Школьная, д. 135
9281.	с. Ляличи, ул. Школьная, д. 165
9282.	с. Ляличи, ул. Школьная, д. 214
Михайловское сельское поселение	
9283.	с. Васильевка, ул. Гарнизонная, д. 1
9284.	с. Васильевка, ул. Гарнизонная, д. 28
9285.	с. Михайловка, кв-л. 1-й, д. 1
9286.	с. Михайловка, кв-л. 1-й, д. 2
9287.	с. Михайловка, кв-л. 1-й, д. 3
9288.	с. Михайловка, кв-л. 1-й, д. 4
9289.	с. Михайловка, кв-л. 1-й, д. 5
9290.	с. Михайловка, кв-л. 1-й, д. 6
9291.	с. Михайловка, кв-л. 1-й, д. 7
9292.	с. Михайловка, кв-л. 1-й, д. 8
9293.	с. Михайловка, кв-л. 1-й, д. 9
9294.	с. Михайловка, кв-л. 1-й, д. 10
9295.	с. Михайловка, кв-л. 1-й, д. 11
9296.	с. Михайловка, кв-л. 1-й, д. 12
9297.	с. Михайловка, кв-л. 1-й, д. 14
9298.	с. Михайловка, кв-л. 1-й, д. 15
9299.	с. Михайловка, кв-л. 1-й, д. 16
9300.	с. Михайловка, кв-л. 1-й, д. 17
9301.	с. Михайловка, кв-л. 1-й, д. 18
9302.	с. Михайловка, кв-л. 1-й, д. 19
9303.	с. Михайловка, кв-л. 1-й, д. 20
9304.	с. Михайловка, кв-л. 1-й, д. 21
9305.	с. Михайловка, кв-л. 1-й, д. 22
9306.	с. Михайловка, кв-л. 1-й, д. 23
9307.	с. Михайловка, кв-л. 1-й, д. 24
9308.	с. Михайловка, кв-л. 1-й, д. 25
9309.	с. Михайловка, кв-л. 2-й, д. 1
9310.	с. Михайловка, кв-л. 2-й, д. 2
9311.	с. Михайловка, кв-л. 2-й, д. 3
9312.	с. Михайловка, кв-л. 3-й, д. 1
9313.	с. Михайловка, кв-л. 3-й, д. 2
9314.	с. Михайловка, кв-л. 3-й, д. 3
9315.	с. Михайловка, кв-л. 3-й, д. 4
9316.	с. Михайловка, кв-л. 3-й, д. 5
9317.	с. Михайловка, кв-л. 3-й, д. 6
9318.	с. Михайловка, кв-л. 3-й, д. 7
9319.	с. Михайловка, кв-л. 3-й, д. 8
9320.	с. Михайловка, кв-л. 3-й, д. 10
9321.	с. Михайловка, кв-л. 3-й, д. 11
9322.	с. Михайловка, кв-л. 3-й, д. 16
9323.	с. Михайловка, кв-л. 4-й, д. 1
9324.	с. Михайловка, кв-л. 4-й, д. 2
9325.	с. Михайловка, кв-л. 4-й, д. 3
9326.	с. Михайловка, кв-л. 4-й, д. 4
9327.	с. Михайловка, кв-л. 4-й, д. 5
9328.	с. Михайловка, кв-л. 4-й, д. 6
9329.	с. Михайловка, кв-л. 4-й, д. 7
9330.	с. Михайловка, кв-л. 4-й, д. 8
9331.	с. Михайловка, кв-л. 4-й, д. 9
9332.	с. Михайловка, кв-л. 4-й, д. 11
9333.	с. Михайловка, кв-л. 4-й, д. 12
9334.	с. Михайловка, кв-л. 4-й, д. 20
9335.	с. Михайловка, кв-л. 4-й, д. 22
9336.	с. Михайловка, кв-л. 4-й, д. 24
9337.	с. Михайловка, кв-л. 5-й, д. 1
9338.	с. Михайловка, кв-л. 5-й, д. 2
9339.	с. Михайловка, ул. Дубининская, д. 1А
9340.	с. Михайловка, ул. Дубининская, д. 1Б
9341.	с. Михайловка, ул. Дубининская, д. 1В
9342.	с. Михайловка, ул. Заводская, д. 5А
9343.	с. Михайловка, ул. Заводская, д. 6
9344.	с. Михайловка, ул. Заводская, д. 6А
9345.	с. Михайловка, ул. Красноармейская, д. 36
9346.	с. Михайловка, ул. Ленинская, д. 162
9347.	с. Михайловка, ул. Ленинская, д. 164
9348.	с. Михайловка, ул. Привокзальная, д. 11А
9349.	с. Михайловка, ул. Тихоокеанская, д. 58
9350.	с. Михайловка, ул. Тихоокеанская, д. 68
Новошахтинское городское поселение	
9351.	пгт. Новошахтинский, ул. Березовая, д. 2
9352.	пгт. Новошахтинский, ул. Березовая, д. 4
9353.	пгт. Новошахтинский, ул. Ленинская, д. 1
9354.	пгт. Новошахтинский, ул. Ленинская, д. 3
9355.	пгт. Новошахтинский, ул. Ленинская, д. 7
9356.	пгт. Новошахтинский, ул. Ленинская, д. 9
9357.	пгт. Новошахтинский, ул. Ленинская, д. 10
9358.	пгт. Новошахтинский, ул. Ленинская, д. 11
9359.	пгт. Новошахтинский, ул. Ленинская, д. 15
9360.	пгт. Новошахтинский, ул. Ленинская, д. 16
9361.	пгт. Новошахтинский, ул. Ленинская, д. 17
9362.	пгт. Новошахтинский, ул. Ленинская, д. 18
9363.	пгт. Новошахтинский, ул. Советская, д. 2
9364.	пгт. Новошахтинский, ул. Советская, д. 4
9365.	пгт. Новошахтинский, ул. Советская, д. 6
9366.	пгт. Новошахтинский, ул. Советская, д. 8
9367.	пгт. Новошахтинский, ул. Советская, д. 10
9368.	пгт. Новошахтинский, ул. Советская, д. 12
9369.	пгт. Новошахтинский, ул. Советская, д. 14
9370.	пгт. Новошахтинский, ул. Советская, д. 14А
9371.	пгт. Новошахтинский, ул. Советская, д. 16
9372.	пгт. Новошахтинский, ул. Советская, д. 18
9373.	пгт. Новошахтинский, ул. Советская, д. 20
9374.	пгт. Новошахтинский, ул. Советская, д. 22
9375.	пгт. Новошахтинский, ул. Юбилейная, д. 2
9376.	пгт. Новошахтинский, ул. Юбилейная, д. 3
9377.	пгт. Новошахтинский, ул. Юбилейная, д. 3А
9378.	пгт. Новошахтинский, ул. Юбилейная, д. 4
9379.	пгт. Новошахтинский, ул. Юбилейная, д. 5
9380.	пгт. Новошахтинский, ул. Юбилейная, д. 6
9381.	пгт. Новошахтинский, ул. Юбилейная, д. 7
9382.	пгт. Новошахтинский, ул. Юбилейная, д. 8
9383.	пгт. Новошахтинский, ул. Юбилейная, д. 9
9384.	пгт. Новошахтинский, ул. Юбилейная, д. 10
9385.	пгт. Новошахтинский, ул. Юбилейная, д. 11
9386.	пгт. Новошахтинский, ул. Юбилейная, д. 12
9387.	пгт. Новошахтинский, ул. Юбилейная, д. 13
9388.	пгт. Новошахтинский, ул. Юбилейная, д. 15
9389.	пгт. Новошахтинский, ул. Юбилейная, д. 19
Осиновское сельское поселение	
9390.	с. Осиновка, ул. Рабочая, д. 2А
Сунятсенское сельское поселение	
9391.	с. Первомайское, ул. Гагарина, д. 37
9392.	с. Первомайское, ул. Дубковская, д. 1
9393.	с. Первомайское, ул. Дубковская, д. 2
9394.	с. Первомайское, ул. Дубковская, д. 7
9395.	с. Первомайское, ул. Дубковская, д. 8
9396.	с. Первомайское, ул. Ленинская, д. 5
9397.	с. Первомайское, ул. Ленинская, д. 6
9398.	с. Первомайское, ул. Ленинская, д. 9
9399.	с. Первомайское, ул. Ленинская, д. 10
9400.	с. Первомайское, ул. Островского, д. 3
9401.	с. Первомайское, ул. Островского, д. 4
9402.	с. Первомайское, ул. Школьная, д. 27А
Надеждинский муниципальный район	
Надеждинское сельское поселение	
9403.	п. Зима Южная, ул. Озерная, д. 12
9404.	п. Зима Южная, ул. Озерная, д. 13
9405.	п. Морской, д. 1
9406.	п. Морской, д. 2
9407.	п. Морской, д. 3
9408.	п. Новый, ул. Ленина, д. 2
9409.	п. Новый, ул. Ленина, д. 3
9410.	п. Новый, ул. Ленина, д. 4
9411.	п. Новый, ул. Ленина, д. 5
9412.	п. Новый, ул. Ленина, д. 6
9413.	п. Новый, ул. Ленина, д. 7
9414.	п. Новый, ул. Ленина, д. 8
9415.	п. Новый, ул. Ленина, д. 9
9416.	п. Новый, ул. Ленина, д. 11
9417.	п. Новый, ул. Ленина, д. 14
9418.	п. Новый, ул. Ленина, д. 15
9419.	п. Новый, ул. Ленина, д. 19
9420.	п. Новый, ул. Ленина, д. 21
9421.	п. Новый, ул. Молодежная, д. 2
9422.	п. Новый, ул. Молодежная, д. 4
9423.	п. Новый, ул. Молодежная, д. 6
9424.	п. Новый, ул. Молодежная, д. 8
9425.	п. Новый, ул. Молодежная, д. 9
9426.	п. Новый, ул. Молодежная, д. 10
9427.	п. Новый, ул. Молодежная, д. 11
9428.	п. Новый, ул. Первомайская, д. 1
9429.	п. Новый, ул. Первомайская, д. 2
9430.	п. Новый, ул. Первомайская, д. 4
9431.	п. Новый, ул. Первомайская, д. 5
9432.	п. Новый, ул. Первомайская, д. 7
9433.	п. Новый, ул. Первомайская, д. 9
9434.	п. Новый, ул. Первомайская, д. 13
9435.	п. Новый, ул. Первомайская, д. 15
9436.	п. Новый, ул. Первомайская, д. 17
9437.	п. Новый, ул. Первомайская, д. 19
9438.	п. Новый, ул. Первомайская, д. 21
9439.	п. Новый, ул. Первомайская, д. 23
9440.	п. Новый, ул. Первомайская, д. 25
9441.	п. Новый, ул. Первомайская, д. 27
9442.	п. Новый, ул. Первомайская, д. 29
9443.	п. Новый, ул. Первомайская, д. 31
9444.	п. Новый, ул. Первомайская, д. 39
9445.	п. Новый, ул. Первомайская, д. 41
9446.	п. Рыбачий, д. 1
9447.	п. Рыбачий, д. 2
9448.	п. Стеклозаводской, ул. Лесная, д. 2
9449.	п. Таежный, ул. Мира, д. 1
9450.	п. Таежный, ул. Мира, д. 1А
9451.	п. Таежный, ул. Мира, д. 4
9452.	п. Таежный, ул. Мира, д. 4А
9453.	п. Таежный, ул. Мира, д. 8
9454.	с. Вольно-Надеждинское, пер. Парковый, д. 1
9455.	с. Вольно-Надеждинское, пер. Торговый, д. 2
9456.	с. Вольно-Надеждинское, пер. Торговый, д. 3
9457.	с. Вольно-Надеждинское, пер. Торговый, д. 4
9458.	с. Вольно-Надеждинское, пер. Торговый, д. 6
9459.	с. Вольно-Надеждинское, пер. Торговый, д. 8
9460.	с. Вольно-Надеждинское, пер. Торговый, д. 10
9461.	с. Вольно-Надеждинское, пер. Торговый, д. 12
9462.	с. Вольно-Надеждинское, ул. 50 лет Октября, д. 1
9463.	с. Вольно-Надеждинское, ул. 50 лет Октября, д. 1А
9464.	с. Вольно-Надеждинское, ул. 50 лет Октября, д. 1Б
9465.	с. Вольно-Надеждинское, ул. 50 лет Октября, д. 12
9466.	с. Вольно-Надеждинское, ул. 50 лет Октября, д. 13
9467.	с. Вольно-Надеждинское, ул. 50 лет Октября, д. 14
9468.	с. Вольно-Надеждинское, ул. 50 лет Октября, д. 16
9469.	с. Вольно-Надеждинское, ул. 50 лет Октября, д. 17
9470.	с. Вольно-Надеждинское, ул. 50 лет Октября, д. 17А
9471.	с. Вольно-Надеждинское, ул. 50 лет Октября, д. 18
9472.	с. Вольно-Надеждинское, ул. 50 лет Октября, д. 19
9473.	с. Вольно-Надеждинское, ул. 50 лет Октября, д. 20
9474.	с. Вольно-Надеждинское, ул. 50 лет Октября, д. 28
9475.	с. Вольно-Надеждинское, ул. 50 лет Октября, д. 48
9476.	с. Вольно-Надеждинское, ул. Анисимова, д. 24
9477.	с. Вольно-Надеждинское, ул. Анисимова, д. 26
9478.	с. Вольно-Надеждинское, ул. Анисимова, д. 82
9479.	с. Вольно-Надеждинское, ул. Анисимова, д. 84
9480.	с. Вольно-Надеждинское, ул. Анисимова, д. 85
9481.	с. Вольно-Надеждинское, ул. Анисимова, д. 86
9482.	с. Вольно-Надеждинское, ул. Анисимова, д. 87
9483.	с. Вольно-Надеждинское, ул. Анисимова, д. 88
9484.	с. Вольно-Надеждинское, ул. Анисимова, д. 90
9485.	с. Вольно-Надеждинское, ул. Анисимова, д. 92
9486.	с. Вольно-Надеждинское, ул. Анисимова, д. 94
9487.	с. Вольно-Надеждинское, ул. Железнодорожная, д. 12
9488.	с. Вольно-Надеждинское, ул. Красноармейская, д. 50
9489.	с. Вольно-Надеждинское, ул. Красноармейская, д. 52А
9490.	с. Вольно-Надеждинское, ул. Красноармейская, д. 53
9491.	с. Вольно-Надеждинское, ул. Красноармейская, д. 54
9492.	с. Вольно-Надеждинское, ул. Красноармейская, д. 55
9493.	с. Вольно-Надеждинское, ул. Красноармейская, д. 65
9494.	с. Вольно-Надеждинское, ул. Пушкина, д. 20
9495.	с. Вольно-Надеждинское, ул. Пушкина, д. 65
9496.	с. Вольно-Надеждинское, ул. Р.Дрегиса, д. 1А
9497.	с. Вольно-Надеждинское, ул. Р.Дрегиса, д. 11
9498.	с. Вольно-Надеждинское, ул. Р.Дрегиса, д. 12
9499.	с. Вольно-Надеждинское, ул. Р.Дрегиса, д. 14
9500.	с. Вольно-Надеждинское, ул. Р.Дрегиса, д. 22
9501.	с. Вольно-Надеждинское, ул. Р.Дрегиса, д. 24
9502.	с. Вольно-Надеждинское, ул. Р.Дрегиса, д. 26
9503.	с. Вольно-Надеждинское, ул. Строителей, д. 5
9504.	с. Вольно-Надеждинское, ул. Трактовая, д. 50
9505.	с. Вольно-Надеждинское, ул. Трактовая, д. 52
9506.	с. Кипарисово, ул. Сельская, д. 1А
9507.	с. Кипарисово, ул. Сельская, д. 2
9508.	с. Кипарисово, ул. Сельская, д. 2А
9509.	с. Кипарисово, ул. Сельская, д. 2Б
9510.	с. Кипарисово, ул. Черемуховая, д. 4А
9511.	с. Прохладное, ул. Молодежная, д. 1А
9512.	с. Прохладное, ул. Молодежная, д. 1Б
9513.	с. Прохладное, ул. Молодежная, д. 1В
9514.	с. Прохладное, ул. Флотская, д. 1
9515.	с. Прохладное, ул. Центральная, д. 3
9516.	с. Прохладное, ул. Центральная, д. 45
9517.	с. Прохладное, ул. Центральная, д. 45А
9518.	с. Прохладное, ул. Центральная, д. 45Б
9519.	с. Прохладное, ул. Центральная, д. 48
Раздольненское сельское поселение	
9520.	ж/д ст. Барановская, ул. Горная, д. 20
9521.	ж/д ст. Барановская, ул. Горная, д. 22
9522.	ж/д ст. Барановская, ул. Горная, д. 24
9523.	ж/д ст. Барановская, ул. Рабочая, д. 17
9524.	ж/д ст. Барановская, ул. Рабочая, д. 19
9525.	п. Оленевод, ул. Садовая, д. 3
9526.	п. Оленевод, ул. Садовая, д. 3А
9527.	п. Оленевод, ул. Садовая, д. 3Б
9528.	п. Оленевод, ул. Садовая, д. 4
9529.	п. Оленевод, ул. Шоссейная, д. 7
9530.	п. Оленевод, ул. Шоссейная, д. 9
9531.	п. Оленевод, ул. Шоссейная, д. 11
9532.	п. Оленевод, ул. Шоссейная, д. 13
9533.	п. Раздольное, пер. Интернатский, д. 6
9534.	п. Раздольное, ул. Буденного, д. 1Б
9535.	п. Раздольное, ул. Буденного, д. 3Б
9536.	п. Раздольное, ул. Буденного, д. 26
9537.	п. Раздольное, ул. Буденного, д. 26А
9538.	п. Раздольное, ул. Гастелло, д. 16
9539.	п. Раздольное, ул. Гастелло, д. 17
9540.	п. Раздольное, ул. Гастелло, д. 18
9541.	п. Раздольное, ул. Гастелло, д. 20
9542.	п. Раздольное, ул. Горького, д. 7
9543.	п. Раздольное, ул. Котовского, д. 1А
9544.	п. Раздольное, ул. Котовского, д. 1Б
9545.	п. Раздольное, ул. Котовского, д. 3
9546.	п. Раздольное, ул. Лазо, д. 29
9547.	п. Раздольное, ул. Лазо, д. 79
9548.	п. Раздольное, ул. Лазо, д. 82
9549.	п. Раздольное, ул. Лазо, д. 86
9550.	п. Раздольное, ул. Лазо, д. 88
9551.	п. Раздольное, ул. Лазо, д. 114А
9552.	п. Раздольное, ул. Лазо, д. 281
9553.	п. Раздольное, ул. Лазо, д. 290
9554.	п. Раздольное, ул. Лазо, д. 292
9555.	п. Раздольное, ул. Лазо, д. 297

9556.	п. Раздольное, ул. Лазо, д. 298
9557.	п. Раздольное, ул. Лазо, д. 300
9558.	п. Раздольное, ул. Лазо, д. 304
9559.	п. Раздольное, ул. Лазо, д. 306
9560.	п. Раздольное, ул. Лазо, д. 308
9561.	п. Раздольное, ул. Лазо, д. 310
9562.	п. Раздольное, ул. Лазо, д. 312
9563.	п. Раздольное, ул. Лазо, д. 314
9564.	п. Раздольное, ул. Лазо, д. 315
9565.	п. Раздольное, ул. Лазо, д. 333
9566.	п. Раздольное, ул. Ленинская, д. 2
9567.	п. Раздольное, ул. Ленинская, д. 2А
9568.	п. Раздольное, ул. Ленинская, д. 2Б
9569.	п. Раздольное, ул. Ленинская, д. 3
9570.	п. Раздольное, ул. Ленинская, д. 3А
9571.	п. Раздольное, ул. Ленинская, д. 4
9572.	п. Раздольное, ул. Ленинская, д. 5
9573.	п. Раздольное, ул. Ленинская, д. 6
9574.	п. Раздольное, ул. Ленинская, д. 8
9575.	п. Раздольное, ул. Ленинская, д. 9
9576.	п. Раздольное, ул. Ленинская, д. 10
9577.	п. Раздольное, ул. Ленинская, д. 10А
9578.	п. Раздольное, ул. Ленинская, д. 12А
9579.	п. Раздольное, ул. Ленинская, д. 14
9580.	п. Раздольное, ул. Маяковского, д. 10
9581.	п. Раздольное, ул. Маяковского, д. 12
9582.	п. Раздольное, ул. Маяковского, д. 22
9583.	п. Раздольное, ул. Пирогова, д. 30
9584.	п. Раздольное, ул. Пирогова, д. 32
9585.	п. Раздольное, ул. Пирогова, д. 34
9586.	п. Раздольное, ул. Пирогова, д. 36
9587.	п. Раздольное, ул. Пирогова, д. 38
9588.	п. Раздольное, ул. Пирогова, д. 42
9589.	п. Раздольное, ул. Пирогова, д. 44
9590.	п. Раздольное, ул. Пирогова, д. 46
9591.	п. Раздольное, ул. Чапаева, д. 46
Тавричанское сельское поселение	
9592.	п. Девятый Вал, ул. Зеленая, д. 1
9593.	п. Девятый Вал, ул. Зеленая, д. 3
9594.	п. Девятый Вал, ул. Зеленая, д. 5
9595.	п. Девятый Вал, ул. Зеленая, д. 7
9596.	п. Девятый Вал, ул. Набивайло, д. 16
9597.	п. Тавричанка, ул. 1 Радиостанция, д. 1
9598.	п. Тавричанка, ул. 60 лет ВЛКСМ, д. 1
9599.	п. Тавричанка, ул. 60 лет ВЛКСМ, д. 2
9600.	п. Тавричанка, ул. 60 лет ВЛКСМ, д. 4
9601.	п. Тавричанка, ул. 60 лет ВЛКСМ, д. 6
9602.	п. Тавричанка, ул. Гастрономная, д. 32
9603.	п. Тавричанка, ул. Гастрономная, д. 34
9604.	п. Тавричанка, ул. Гастрономная, д. 36
9605.	п. Тавричанка, ул. Гастрономная, д. 38
9606.	п. Тавричанка, ул. Гастрономная, д. 41
9607.	п. Тавричанка, ул. Геологов, д. 11
9608.	п. Тавричанка, ул. Геологов, д. 13
9609.	п. Тавричанка, ул. Геологов, д. 14
9610.	п. Тавричанка, ул. Геологов, д. 15
9611.	п. Тавричанка, ул. Геологов, д. 16
9612.	п. Тавричанка, ул. Горняка, д. 3
9613.	п. Тавричанка, ул. Горняка, д. 6
9614.	п. Тавричанка, ул. Горняка, д. 8
9615.	п. Тавричанка, ул. Горняка, д. 10
9616.	п. Тавричанка, ул. Индустриальная, д. 1
9617.	п. Тавричанка, ул. Индустриальная, д. 3
9618.	п. Тавричанка, ул. Индустриальная, д. 5
9619.	п. Тавричанка, ул. Индустриальная, д. 7
9620.	п. Тавричанка, ул. Индустриальная, д. 11
9621.	п. Тавричанка, ул. Индустриальная, д. 12
9622.	п. Тавричанка, ул. Индустриальная, д. 12А
9623.	п. Тавричанка, ул. Индустриальная, д. 13
9624.	п. Тавричанка, ул. Индустриальная, д. 14
9625.	п. Тавричанка, ул. Индустриальная, д. 15
9626.	п. Тавричанка, ул. Индустриальная, д. 16
9627.	п. Тавричанка, ул. Индустриальная, д. 17
9628.	п. Тавричанка, ул. Индустриальная, д. 20
9629.	п. Тавричанка, ул. К.Маркса, д. 3
9630.	п. Тавричанка, ул. К.Маркса, д. 4
9631.	п. Тавричанка, ул. К.Маркса, д. 6
9632.	п. Тавричанка, ул. Квартальная, д. 1
9633.	п. Тавричанка, ул. Квартальная, д. 2
9634.	п. Тавричанка, ул. Квартальная, д. 3
9635.	п. Тавричанка, ул. Квартальная, д. 4
9636.	п. Тавричанка, ул. Квартальная, д. 6
9637.	п. Тавричанка, ул. Квартальная, д. 7
9638.	п. Тавричанка, ул. Квартальная, д. 8
9639.	п. Тавричанка, ул. Лазо, д. 7
9640.	п. Тавричанка, ул. Ленина, д. 1
9641.	п. Тавричанка, ул. Ленина, д. 3
9642.	п. Тавричанка, ул. Ленина, д. 5
9643.	п. Тавричанка, ул. Ленина, д. 6
9644.	п. Тавричанка, ул. Лесная, д. 1
9645.	п. Тавричанка, ул. Лесная, д. 2
9646.	п. Тавричанка, ул. Лесная, д. 3
9647.	п. Тавричанка, ул. Лесная, д. 4
9648.	п. Тавричанка, ул. Лесная, д. 5
9649.	п. Тавричанка, ул. Лесная, д. 6
9650.	п. Тавричанка, ул. Лесная, д. 7
9651.	п. Тавричанка, ул. Лесная, д. 9
9652.	п. Тавричанка, ул. Лесная, д. 10
9653.	п. Тавричанка, ул. Лесная, д. 11
9654.	п. Тавричанка, ул. Некрасова, д. 10
9655.	п. Тавричанка, ул. Некрасова, д. 12
9656.	п. Тавричанка, ул. Озерная, д. 4А
9657.	п. Тавричанка, ул. Озерная, д. 8А
9658.	п. Тавричанка, ул. Осипенко, д. 1
9659.	п. Тавричанка, ул. Осипенко, д. 2
9660.	п. Тавричанка, ул. Осипенко, д. 3
9661.	п. Тавричанка, ул. Осипенко, д. 6
9662.	п. Тавричанка, ул. Осипенко, д. 8
9663.	п. Тавричанка, ул. Осипенко, д. 10
9664.	п. Тавричанка, ул. Осипенко, д. 16
9665.	п. Тавричанка, ул. Осипенко, д. 18
9666.	п. Тавричанка, ул. Осипенко, д. 20
9667.	п. Тавричанка, ул. Парковая, д. 2
9668.	п. Тавричанка, ул. Парковая, д. 4
9669.	п. Тавричанка, ул. Парковая, д. 6
9670.	п. Тавричанка, ул. Парковая, д. 10
9671.	п. Тавричанка, ул. Парковая, д. 12
9672.	п. Тавричанка, ул. Парковая, д. 16
9673.	п. Тавричанка, ул. Строительная, д. 11
9674.	п. Тавричанка, ул. Строительная, д. 13
9675.	п. Тавричанка, ул. Строительная, д. 15
9676.	п. Тавричанка, ул. Тавричанская, д. 2
9677.	п. Тавричанка, ул. Целинная, д. 17
9678.	п. Тавричанка, ул. Шахтерская, д. 22
Октябрьский муниципальный округ	
Липовецкое городское поселение	
9679.	пгт. Липовцы, ул. Зеленая, д. 7/1
9680.	пгт. Липовцы, ул. Зеленая, д. 7/2
9681.	пгт. Липовцы, ул. Зеленая, д. 7/3
9682.	пгт. Липовцы, ул. Зеленая, д. 7/4
9683.	пгт. Липовцы, ул. Зеленая, д. 7/5
9684.	пгт. Липовцы, ул. Зеленая, д. 7/6
9685.	пгт. Липовцы, ул. Зеленая, д. 14
9686.	пгт. Липовцы, ул. Карла Маркса, д. 11
9687.	пгт. Липовцы, ул. Карла Маркса, д. 12
9688.	пгт. Липовцы, ул. Карла Маркса, д. 13
9689.	пгт. Липовцы, ул. Комсомольская, д. 1
9690.	пгт. Липовцы, ул. Комсомольская, д. 2
9691.	пгт. Липовцы, ул. Комсомольская, д. 3
9692.	пгт. Липовцы, ул. Комсомольская, д. 4
9693.	пгт. Липовцы, ул. Комсомольская, д. 5
9694.	пгт. Липовцы, ул. Комсомольская, д. 6
9695.	пгт. Липовцы, ул. Комсомольская, д. 6А
9696.	пгт. Липовцы, ул. Комсомольская, д. 11А
9697.	пгт. Липовцы, ул. Ленина, д. 14
9698.	пгт. Липовцы, ул. Ленина, д. 16
9699.	пгт. Липовцы, ул. Ленина, д. 18
9700.	пгт. Липовцы, ул. Ленина, д. 27
9701.	пгт. Липовцы, ул. Ленина, д. 29
9702.	пгт. Липовцы, ул. Ленина, д. 31
9703.	пгт. Липовцы, ул. Ленина, д. 33
9704.	пгт. Липовцы, ул. Ленина, д. 37
9705.	пгт. Липовцы, ул. Ленина, д. 39
9706.	пгт. Липовцы, ул. Ленина, д. 41
9707.	пгт. Липовцы, ул. Ленина, д. 43
9708.	пгт. Липовцы, ул. Ленина, д. 45
9709.	пгт. Липовцы, ул. Ленина, д. 47
9710.	пгт. Липовцы, ул. Ленина, д. 49
9711.	пгт. Липовцы, ул. Ленина, д. 51А
9712.	пгт. Липовцы, ул. Октябрьская, д. 16
9713.	пгт. Липовцы, ул. Октябрьская, д. 17
9714.	пгт. Липовцы, ул. Октябрьская, д. 18
9715.	пгт. Липовцы, ул. Октябрьская, д. 19
9716.	пгт. Липовцы, ул. Октябрьская, д. 20
9717.	пгт. Липовцы, ул. Октябрьская, д. 21
9718.	пгт. Липовцы, ул. Октябрьская, д. 23
9719.	пгт. Липовцы, ул. Первомайская, д. 4А
9720.	пгт. Липовцы, ул. Угольная, д. 3
9721.	пгт. Липовцы, ул. Угольная, д. 5
9722.	пгт. Липовцы, ул. Угольная, д. 9
9723.	пгт. Липовцы, ул. Угольная, д. 11
9724.	пгт. Липовцы, ул. Угольная, д. 13
9725.	пгт. Липовцы, ул. Угольная, д. 15
9726.	пгт. Липовцы, ул. Угольная, д. 19
9727.	пгт. Липовцы, ул. Угольная, д. 21
9728.	пгт. Липовцы, ул. Угольная, д. 23
9729.	пгт. Липовцы, ул. Угольная, д. 25
9730.	пгт. Липовцы, ул. Ушинского, д. 1
9731.	пгт. Липовцы, ул. Ушинского, д. 2
9732.	пгт. Липовцы, ул. Ушинского, д. 4
9733.	пгт. Липовцы, ул. Ушинского, д. 11
9734.	пгт. Липовцы, ул. Ушинского, д. 14
9735.	пгт. Липовцы, ул. Ушинского, д. 16
9736.	пгт. Липовцы, ул. Ушинского, д. 18
Покровское сельское поселение	
9737.	п. Дальневосточная МИС, ул. Рабочая, д. 8
9738.	п. Дальневосточная МИС, ул. Рабочая, д. 10
9739.	п. Дальневосточная МИС, ул. Чайковского, д. 2
9740.	с. Покровка, пер. Рабочий, д. 1
9741.	с. Покровка, пер. Рабочий, д. 2
9742.	с. Покровка, пер. Рабочий, д. 3
9743.	с. Покровка, пер. Рабочий, д. 4
9744.	с. Покровка, пер. Рабочий, д. 4А
9745.	с. Покровка, пер. Рабочий, д. 5
9746.	с. Покровка, пер. Рабочий, д. 7
9747.	с. Покровка, пер. Рабочий, д. 16А
9748.	с. Покровка, ул. 50 лет Приморья, д. 15
9749.	с. Покровка, ул. 50 лет Приморья, д. 17
9750.	с. Покровка, ул. 50 лет Приморья, д. 19
9751.	с. Покровка, ул. 50 лет Приморья, д. 6
9752.	с. Покровка, ул. 50 лет Приморья, д. 9
9753.	с. Покровка, ул. Завитая, д. 1
9754.	с. Покровка, ул. Завитая, д. 2
9755.	с. Покровка, ул. Завитая, д. 3
9756.	с. Покровка, ул. Завитая, д. 4
9757.	с. Покровка, ул. Калинина, д. 2
9758.	с. Покровка, ул. Калинина, д. 4
9759.	с. Покровка, ул. Калинина, д. 6
9760.	с. Покровка, ул. Калинина, д. 8
9761.	с. Покровка, ул. Калинина, д. 9А
9762.	с. Покровка, ул. Калинина, д. 10
9763.	с. Покровка, ул. Калинина, д. 12
9764.	с. Покровка, ул. Кирова, д. 70
9765.	с. Покровка, ул. Кирова, д. 72
9766.	с. Покровка, ул. Комсомольская, д. 97
9767.	с. Покровка, ул. Космонавтов, д. 3
9768.	с. Покровка, ул. Красноармейская, д. 1
9769.	с. Покровка, ул. Красноармейская, д. 2
9770.	с. Покровка, ул. Красноармейская, д. 3
9771.	с. Покровка, ул. Красноармейская, д. 5
9772.	с. Покровка, ул. Красноармейская, д. 6
9773.	с. Покровка, ул. Красноармейская, д. 7
9774.	с. Покровка, ул. Красноармейская, д. 32
9775.	с. Покровка, ул. Красноармейская, д. 46
9776.	с. Покровка, ул. Краснознаменная, д. 35
9777.	с. Покровка, ул. Октябрьская, д. 3
9778.	с. Покровка, ул. Октябрьская, д. 5
9779.	с. Покровка, ул. Октябрьская, д. 7
9780.	с. Покровка, ул. Октябрьская, д. 9
9781.	с. Покровка, ул. Октябрьская, д. 13
9782.	с. Покровка, ул. Октябрьская, д. 15
9783.	с. Покровка, ул. Октябрьская, д. 17
9784.	с. Покровка, ул. Октябрьская, д. 18
9785.	с. Покровка, ул. Октябрьская, д. 19
9786.	с. Покровка, ул. Октябрьская, д. 23
9787.	с. Покровка, ул. Октябрьская, д. 25
9788.	с. Покровка, ул. Октябрьская, д. 29
9789.	с. Покровка, ул. Октябрьская, д. 37
9790.	с. Покровка, ул. Пионерская, д. 48
9791.	с. Покровка, ул. Пионерская, д. 52
9792.	с. Покровка, ул. Пионерская, д. 54
9793.	с. Покровка, ул. Советов, д. 64
9794.	с. Покровка, ул. Советов, д. 76
9795.	с. Покровка, ул. Советов, д. 78
9796.	с. Покровка, ул. Советов, д. 80
9797.	с. Покровка, ул. Советов, д. 84
9798.	с. Покровка, ул. Советов, д. 86
9799.	с. Покровка, ул. Советов, д. 87
9800.	с. Покровка, ул. Советов, д. 88
9801.	с. Покровка, ул. Советов, д. 90
9802.	с. Покровка, ул. Советов, д. 92
9803.	с. Покровка, ул. Советов, д. 99
9804.	с. Покровка, ул. Советов, д. 101
9805.	с. Покровка, ул. Советов, д. 103
9806.	с. Покровка, ул. Советов, д. 105
9807.	с. Покровка, ул. Щетинкина, д. 1
9808.	с. Чернятино, ул. Зеленая, д. 3
9809.	с. Чернятино, ул. Зеленая, д. 4
9810.	с. Чернятино, ул. Зеленая, д. 5
9811.	с. Чернятино, ул. Зеленая, д. 6
9812.	с. Галенки, ул. 50 лет ВЛКСМ, д. 23
9813.	с. Галенки, ул. 50 лет ВЛКСМ, д. 41
9814.	с. Галенки, ул. 50 лет ВЛКСМ, д. 43
9815.	с. Галенки, ул. 50 лет ВЛКСМ, д. 45
9816.	с. Галенки, ул. 50 лет ВЛКСМ, д. 47
9817.	с. Галенки, ул. 50 лет ВЛКСМ, д. 65
9818.	с. Галенки, ул. Карла Маркса, д. 9
9819.	с. Галенки, ул. Комарова, д. 88
9820.	с. Галенки, ул. Комарова, д. 156
9821.	с. Галенки, ул. Комарова, д. 160
9822.	с. Галенки, ул. Комарова, д. 162
9823.	с. Новогеоргиевка, ул. Дзержинского, д. 155
9824.	с. Новогеоргиевка, ул. Дзержинского, д. 156
9825.	с. Новогеоргиевка, ул. Лазо, д. 141
9826.	с. Новогеоргиевка, ул. Лазо, д. 154
9827.	с. Новогеоргиевка, ул. Школьная, д. 25А
9828.	с. Фадеевка, ул. Кирова, д. 19
Ольгинский муниципальный район	
Веселояровское сельское поселение	
9829.	п. Ракушка, ул. Адмирала Федюковского, д. 24
9830.	п. Ракушка, ул. Адмирала Федюковского, д. 26
9831.	п. Ракушка, ул. Адмирала Федюковского, д. 30
9832.	п. Ракушка, ул. Адмирала Федюковского, д. 31
9833.	п. Ракушка, ул. Адмирала Федюковского, д. 32
9834.	п. Ракушка, ул. Школьная, д. 18
Моряк-Рыболовское сельское поселение	
9835.	п. Моряк-Рыболов, ул. Ленинская, д. 109
9836.	п. Моряк-Рыболов, ул. Ленинская, д. 111
9837.	п. Моряк-Рыболов, ул. Советская, д. 9А
Ольгинское городское поселение	
9838.	пгт. Ольга, ул. 8 Марта, д. 32
9839.	пгт. Ольга, ул. Арсеньева, д. 2А
9840.	пгт. Ольга, ул. Арсеньева, д. 16
9841.	пгт. Ольга, ул. Дзержинского, д. 27
9842.	пгт. Ольга, ул. Дзержинского, д. 29
9843.	пгт. Ольга, ул. Дзержинского, д. 33
9844.	пгт. Ольга, ул. Дзержинского, д. 44
9845.	пгт. Ольга, ул. Комсомольская, д. 21
9846.	пгт. Ольга, ул. Комсомольская, д. 24
9847.	пгт. Ольга, ул. Комсомольская, д. 36
9848.	пгт. Ольга, ул. Комсомольская, д. 38
9849.	пгт. Ольга, ул. Комсомольская, д. 38А
9850.	пгт. Ольга, ул. Ленинская, д. 24
9851.	пгт. Ольга, ул. Первомайская, д. 9
9852.	пгт. Ольга, ул. Первомайская, д. 9А
9853.	пгт. Ольга, ул. Пролетарская, д. 12
9854.	пгт. Ольга, ул. Пролетарская, д. 13
9855.	пгт. Ольга, ул. Пролетарская, д. 14
9856.	пгт. Ольга, ул. Ручейная, д. 9
Тимофеевское сельское поселение	
9857.	п. Тимофеевка, ул. Ленина, д. 1
9858.	п. Тимофеевка, ул. Морская, д. 1
9859.	п. Тимофеевка, ул. Морская, д. 2
9860.	п. Тимофеевка, ул. Морская, д. 3
9861.	п. Тимофеевка, ул. Первомайская, д. 4
9862.	п. Тимофеевка, ул. Первомайская, д. 7
9863.	п. Тимофеевка, ул. Первомайская, д. 9
9864.	п. Тимофеевка, ул. Первомайская, д. 16
9865.	п. Тимофеевка, ул. Первомайская, д. 18
9866.	п. Тимофеевка, ул. Первомайская, д. 20
9867.	п. Тимофеевка, ул. Почтовая, д. 22
Партизанский муниципальный район	
Владимиро-Александровское сельское поселение	
9868.	с. Владимиро-Александровское, ул. Ватутина, д. 17
9869.	с. Владимиро-Александровское, ул. Комсомольская, д. 71
9870.	с. Владимиро-Александровское, ул. Комсомольская, д. 73
9871.	с. Владимиро-Александровское, ул. Комсомольская, д. 75
9872.	с. Владимиро-Александровское, ул. Комсомольская, д. 77
9873.	с. Владимиро-Александровское, ул. Комсомольская, д. 77А
9874.	с. Владимиро-Александровское, ул. Комсомольская, д. 79
9875.	с. Владимиро-Александровское, ул. Комсомольская, д. 79А
9876.	с. Владимиро-Александровское, ул. Комсомольская, д. 91
9877.	с. Владимиро-Александровское, ул. Кости Рослого, д. 48
9878.	с. Владимиро-Александровское, ул. Кости Рослого, д. 50
9879.	с. Владимиро-Александровское, ул. Кости Рослого, д. 52
9880.	с. Владимиро-Александровское, ул. Кости Рослого, д. 53
9881.	с. Владимиро-Александровское, ул. Кости Рослого, д. 55
9882.	с. Владимиро-Александровское, ул. Кости Рослого, д. 55А
9883.	с. Владимиро-Александровское, ул. Кости Рослого, д. 57
9884.	с. Владимиро-Александровское, ул. Кости Рослого, д. 59
9885.	с. Владимиро-Александровское, ул. Кости Рослого, д. 61
9886.	с. Владимиро-Александровское, ул. Кости Рослого, д. 63
9887.	с. Владимиро-Александровское, ул. Кости Рослого, д. 65
9888.	с. Владимиро-Александровское, ул. Кости Рослого, д. 67
9889.	с. Владимиро-Александровское, ул. Кости Рослого, д. 69
9890.	с. Владимиро-Александровское, ул. Кости Рослого, д. 71
9891.	с. Владимиро-Александровское, ул. Кости Рослого, д. 75
9892.	с. Владимиро-Александровское, ул. Лазо, д. 30
9893.	с. Владимиро-Александровское, ул. Лазо, д. 134
9894.	с. Владимиро-Александровское, ул. Партизанская, д. 21А
9895.	с. Владимиро-Александровское, ул. Юбилейная, д. 6

9896.	с. Владимиро-Александровское, ул. Юбилейная, д. 8
9897.	с. Владимиро-Александровское, ул. Юбилейная, д. 10
9898.	с. Владимиро-Александровское, ул. Юбилейная, д. 11
9899.	с. Хмыловка, ул. 40 лет Победы, д. 1
Екатериновское сельское поселение	
9900.	п. Боец Кузнецов, ул. Луговая, д. 1
9901.	п. Боец Кузнецов, ул. Луговая, д. 2
9902.	п. Боец Кузнецов, ул. Нагорная, д. 1
9903.	п. Боец Кузнецов, ул. Нагорная, д. 2
9904.	с. Екатериновка, ул. Партизанская, д. 11
9905.	с. Екатериновка, ул. Партизанская, д. 13
9906.	с. Екатериновка, ул. Партизанская, д. 15
9907.	с. Екатериновка, ул. Партизанская, д. 17
9908.	с. Екатериновка, ул. Партизанская, д. 21
9909.	с. Екатериновка, ул. Партизанская, д. 25
9910.	с. Екатериновка, ул. Партизанская, д. 27
9911.	с. Екатериновка, ул. Партизанская, д. 48
9912.	с. Екатериновка, ул. Партизанская, д. 48А
9913.	с. Екатериновка, ул. Партизанская, д. 48Б
9914.	с. Екатериновка, ул. Партизанская, д. 50
9915.	с. Екатериновка, ул. Партизанская, д. 50А
9916.	с. Екатериновка, ул. Партизанская, д. 52
9917.	с. Екатериновка, ул. Советская, д. 3
9918.	с. Екатериновка, ул. Советская, д. 3А
9919.	с. Новая Сила, ул. Комарова, д. 1
9920.	с. Голубовка, ул. Радиостанция, д. 1
9921.	с. Голубовка, ул. Радиостанция, д. 2
Золотодолинское сельское поселение	
9922.	с. Золотая Долина, ул. 70 лет Октября, д. 13
9923.	с. Золотая Долина, ул. 70 лет Октября, д. 14
9924.	с. Золотая Долина, ул. 70 лет Октября, д. 16
9925.	с. Золотая Долина, ул. Летная, д. 20
9926.	с. Золотая Долина, ул. Летная, д. 21
9927.	с. Золотая Долина, ул. Летная, д. 22
9928.	с. Золотая Долина, ул. Летная, д. 23
9929.	с. Золотая Долина, ул. Ракетная, д. 28
9930.	с. Золотая Долина, ул. Ракетная, д. 29
9931.	с. Золотая Долина, ул. Ракетная, д. 30
9932.	с. Золотая Долина, ул. Ракетная, д. 31
9933.	с. Золотая Долина, ул. Ракетная, д. 32
9934.	с. Золотая Долина, ул. Солнечная, д. 1
9935.	с. Перетино, ул. Гагарина, д. 3
Новицкое сельское поселение	
9936.	п. Николаевка, ул. Фадеева, д. 8
9937.	п. Николаевка, ул. Фадеева, д. 30
9938.	п. Николаевка, ул. Фадеева, д. 31
9939.	п. Николаевка, ул. Фадеева, д. 32
9940.	п. Николаевка, ул. Фадеева, д. 33
9941.	п. Николаевка, ул. Фадеева, д. 34
9942.	п. Николаевка, ул. Фадеева, д. 35
9943.	п. Николаевка, ул. Фадеева, д. 36
9944.	п. Николаевка, ул. Фадеева, д. 37
9945.	п. Николаевка, ул. Фадеева, д. 38
9946.	п. Николаевка, ул. Фадеева, д. 39
9947.	п. Николаевка, ул. Фадеева, д. 40
9948.	п. Николаевка, ул. Фадеева, д. 41
9949.	п. Николаевка, ул. Фадеева, д. 42
9950.	п. Николаевка, ул. Суханова, д. 1
9951.	п. Николаевка, ул. Суханова, д. 3
9952.	п. Николаевка, ул. Суханова, д. 4
9953.	п. Николаевка, ул. Суханова, д. 5
9954.	п. Николаевка, ул. Суханова, д. 6
9955.	п. Николаевка, ул. Суханова, д. 7
9956.	п. Николаевка, ул. Суханова, д. 8
9957.	п. Николаевка, ул. Суханова, д. 9
9958.	п. Николаевка, ул. Суханова, д. 10
9959.	п. Николаевка, ул. Суханова, д. 11
9960.	п. Николаевка, ул. Суханова, д. 12
9961.	п. Николаевка, ул. Суханова, д. 13
9962.	п. Николаевка, ул. Суханова, д. 21
9963.	п. Николаевка, ул. Суханова, д. 22
9964.	п. Николаевка, ул. Суханова, д. 26
9965.	п. Николаевка, ул. Уборевича, д. 5
9966.	п. Николаевка, ул. Уборевича, д. 6
9967.	с. Новицкое, ул. А.Матросова, д. 5
9968.	с. Новицкое, ул. А.Матросова, д. 16
9969.	с. Новицкое, ул. Лазо, д. 14
9970.	с. Новицкое, ул. Лазо, д. 16
9971.	с. Новицкое, ул. Лазо, д. 18
9972.	с. Новицкое, ул. Лазо, д. 20
9973.	с. Новицкое, ул. Лазо, д. 20 КОР. А
9974.	с. Новицкое, ул. Лесная, д. 18
Новолитовское сельское поселение	
9975.	п. Волчанец, ул. Комсомольская, д. 1
9976.	п. Волчанец, ул. Комсомольская, д. 2
9977.	п. Волчанец, ул. Комсомольская, д. 3
9978.	п. Волчанец, ул. Комсомольская, д. 4
9979.	п. Волчанец, ул. Набережная, д. 2
9980.	п. Волчанец, ул. Набережная, д. 5
9981.	п. Волчанец, ул. Набережная, д. 11
9982.	п. Волчанец, ул. Набережная, д. 11А
9983.	п. Волчанец, ул. Набережная, д. 12
9984.	п. Волчанец, ул. Набережная, д. 13
9985.	п. Волчанец, ул. Набережная, д. 14
9986.	п. Волчанец, ул. Набережная, д. 16
9987.	п. Волчанец, ул. Набережная, д. 17
9988.	п. Волчанец, ул. Набережная, д. 20
9989.	п. Волчанец, ул. Набережная, д. 22
9990.	п. Волчанец, ул. Озерная, д. 1
9991.	п. Волчанец, ул. Озерная, д. 2
9992.	п. Волчанец, ул. Озерная, д. 3
9993.	п. Волчанец, ул. Озерная, д. 10
9994.	п. Волчанец, ул. Центральная, д. 7
9995.	п. Волчанец, ул. Центральная, д. 9
9996.	п. Волчанец, ул. Центральная, д. 11
9997.	п. Волчанец, ул. Центральная, д. 13
9998.	п. Волчанец, ул. Центральная, д. 15
9999.	п. Волчанец, ул. Центральная, д. 17
10000.	п. Волчанец, ул. Шоссейная, д. 2
10001.	п. Волчанец, ул. Шоссейная, д. 71
Сергеевское сельское поселение	
10002.	с. Сергеевка, ул. Верхне-Нагорная, д. 5А
10003.	с. Сергеевка, ул. Кооперативная, д. 11А
10004.	с. Сергеевка, ул. Л.Толстого, д. 1
10005.	с. Сергеевка, ул. Лазо, д. 33
Пограничный муниципальный округ	
Жариковское сельское поселение	
10006.	с. Жариково, ул. Кооперативная, д. 28
10007.	с. Нестеровка, ул. Советская, д. 9
10008.	с. Богуславка, ДОС 1
10009.	с. Богуславка, ДОС 5
Пограничное городское поселение	
10010.	пгт. Пограничный, пер. Банный, д. 5
10011.	пгт. Пограничный, ул. Амбулаторная, д. 4
10012.	пгт. Пограничный, ул. Амбулаторная, д. 6
10013.	пгт. Пограничный, ул. Амбулаторная, д. 9
10014.	пгт. Пограничный, ул. Буденного, д. 3А
10015.	пгт. Пограничный, ул. Буденного, д. 6
10016.	пгт. Пограничный, ул. Буденного, д. 10
10017.	пгт. Пограничный, ул. Буденного, д. 12
10018.	пгт. Пограничный, ул. Вокзальная, д. 24
10019.	пгт. Пограничный, ул. Гагарина, д. 14
10020.	пгт. Пограничный, ул. Гагарина, д. 16
10021.	пгт. Пограничный, ул. Гагарина, д. 85
10022.	пгт. Пограничный, ул. Гагарина, д. 87
10023.	пгт. Пограничный, ул. Гагарина, д. 98
10024.	пгт. Пограничный, ул. Гагарина, д. 100
10025.	пгт. Пограничный, ул. Карла Маркса, д. 8Б
10026.	пгт. Пограничный, ул. Карла Маркса, д. 10
10027.	пгт. Пограничный, ул. Кирова, д. 30
10028.	пгт. Пограничный, ул. Кирова, д. 31
10029.	пгт. Пограничный, ул. Кирова, д. 33
10030.	пгт. Пограничный, ул. Кирова, д. 76
10031.	пгт. Пограничный, ул. Кирова, д. 78
10032.	пгт. Пограничный, ул. Красноармейская, д. 17А
10033.	пгт. Пограничный, ул. Красноармейская, д. 23
10034.	пгт. Пограничный, ул. Лазо, д. 99
10035.	пгт. Пограничный, ул. Ленина, д. 38
10036.	пгт. Пограничный, ул. Ленина, д. 40
10037.	пгт. Пограничный, ул. Ленина, д. 42
10038.	пгт. Пограничный, ул. Ленина, д. 44
10039.	пгт. Пограничный, ул. Ленина, д. 46
10040.	пгт. Пограничный, ул. Ленина, д. 47
10041.	пгт. Пограничный, ул. Ленина, д. 47Б
10042.	пгт. Пограничный, ул. Ленина, д. 48
10043.	пгт. Пограничный, ул. Ленина, д. 49А
10044.	пгт. Пограничный, ул. Ленина, д. 60А
10045.	пгт. Пограничный, ул. Ленина, д. 62А
10046.	пгт. Пограничный, ул. Ленина, д. 64
10047.	пгт. Пограничный, ул. Ленина, д. 66
10048.	пгт. Пограничный, ул. Ленина, д. 71
10049.	пгт. Пограничный, ул. Ленина, д. 79
10050.	пгт. Пограничный, ул. Ленина, д. 81
10051.	пгт. Пограничный, ул. Ленина, д. 83
10052.	пгт. Пограничный, ул. Ленина, д. 85
10053.	пгт. Пограничный, ул. Ленина, д. 87
10054.	пгт. Пограничный, ул. Ленина, д. 89
10055.	пгт. Пограничный, ул. Ленина, д. 91
10056.	пгт. Пограничный, ул. Некрасова, д. 3
10057.	пгт. Пограничный, ул. Орлова, д. 9
10058.	пгт. Пограничный, ул. Орлова, д. 11
10059.	пгт. Пограничный, ул. Орлова, д. 13
10060.	пгт. Пограничный, ул. Орлова, д. 16
10061.	пгт. Пограничный, ул. Орлова, д. 17
10062.	пгт. Пограничный, ул. Орлова, д. 18
10063.	пгт. Пограничный, ул. Орлова, д. 20
10064.	пгт. Пограничный, ул. Орлова, д. 26
10065.	пгт. Пограничный, ул. Орлова, д. 55А
10066.	пгт. Пограничный, ул. Орлова, д. 64
10067.	пгт. Пограничный, ул. Орлова, д. 66
10068.	пгт. Пограничный, ул. Орлова, д. 70
10069.	пгт. Пограничный, ул. Орлова, д. 72
10070.	пгт. Пограничный, ул. Орлова, д. 72А
10071.	пгт. Пограничный, ул. Орлова, д. 74
10072.	пгт. Пограничный, ул. Орлова, д. 74А
10073.	пгт. Пограничный, ул. Орлова, д. 76
10074.	пгт. Пограничный, ул. Орлова, д. 78
10075.	пгт. Пограничный, ул. Орлова, д. 80А
10076.	пгт. Пограничный, ул. Пионерская, д. 5
10077.	пгт. Пограничный, ул. Пионерская, д. 13
10078.	пгт. Пограничный, ул. Пограничная, д. 2
10079.	пгт. Пограничный, ул. Пограничная, д. 4
10080.	пгт. Пограничный, ул. Пограничная, д. 15
10081.	пгт. Пограничный, ул. Пограничная, д. 25
10082.	пгт. Пограничный, ул. Рабочая, д. 2А
10083.	пгт. Пограничный, ул. Рабочая, д. 7
10084.	пгт. Пограничный, ул. Рабочая, д. 17А
10085.	пгт. Пограничный, ул. Рабочая, д. 19
10086.	пгт. Пограничный, ул. Рабочая, д. 22
10087.	пгт. Пограничный, ул. Решетникова, д. 41
10088.	пгт. Пограничный, ул. Советская, д. 18А
10089.	пгт. Пограничный, ул. Советская, д. 20
10090.	пгт. Пограничный, ул. Советская, д. 49
10091.	пгт. Пограничный, ул. Советская, д. 50
10092.	пгт. Пограничный, ул. Советская, д. 61
10093.	пгт. Пограничный, ул. Советская, д. 64
10094.	пгт. Пограничный, ул. Советская, д. 65
10095.	пгт. Пограничный, ул. Советская, д. 66А
10096.	пгт. Пограничный, ул. Советская, д. 68
10097.	пгт. Пограничный, ул. Советская, д. 73
10098.	пгт. Пограничный, ул. Советская, д. 77
10099.	пгт. Пограничный, ул. Советская, д. 87
10100.	пгт. Пограничный, ул. Станционная, д. 4
10101.	пгт. Пограничный, ул. Школьная, д. 4
10102.	с. Барано-Оренбургское, ул. ДОС, д. 85
10103.	с. Барано-Оренбургское, ул. ДОС, д. 86
10104.	с. Барано-Оренбургское, ул. ДОС, д. 87
10105.	с. Барано-Оренбургское, ул. ДОС, д. 88
10106.	с. Барано-Оренбургское, ДОС 127
10107.	с. Барано-Оренбургское, ДОС 131
10108.	с. Барано-Оренбургское, ДОС 137
10109.	с. Барано-Оренбургское, ДОС 172
Сергеевское сельское поселение	
10110.	ж/д ст. Пржевальская, ул. Центральная, д. 2
10111.	с. Сергеевка, ул. Стрельникова, д. 13
10112.	с. Сергеевка, ул. Стрельникова, д. 15
10113.	с. Сергеевка, ДОС 280
10114.	с. Сергеевка, ДОС 281
10115.	с. Сергеевка, ДОС 333
10116.	с. Сергеевка, ДОС 334
10117.	с. Сергеевка, ДОС 345
10118.	с. Сергеевка, ДОС 376
10119.	с. Сергеевка, ДОС 378
10120.	с. Сергеевка, ДОС 387
10121.	с. Сергеевка, ДОС 388
10122.	с. Сергеевка, ДОС 406
10123.	с. Сергеевка, ДОС 425
10124.	с. Сергеевка, ДОС 429
Пожарский муниципальный район	
Губеровское сельское поселение	
10125.	с. Губерово, ул. Кооперативная, д. 1
10126.	с. Губерово, ул. Центральная, д. 1
10127.	с. Новостройка, ул. Заводская, д. 1
10128.	с. Новостройка, ул. Заводская, д. 2
10129.	с. Новостройка, ул. Заводская, д. 3
10130.	с. Новостройка, ул. Заводская, д. 4
10131.	с. Новостройка, ул. Заводская, д. 5
10132.	с. Новостройка, ул. Заводская, д. 6
10133.	с. Новостройка, ул. Заводская, д. 7
10134.	с. Новостройка, ул. Заводская, д. 8
10135.	с. Новостройка, ул. Заводская, д. 9
10136.	с. Новостройка, ул. Заводская, д. 10
Игнатьевское сельское поселение	
10137.	с. Игнатьевка, ул. Советская, д. 16
Краснояровское сельское поселение	
10138.	с. Красный Яр, ул. Новая, д. 1
Лучегорское городское поселение	
10139.	пгт. Лучегорск, мкр. 1-й, д. 1
10140.	пгт. Лучегорск, мкр. 1-й, д. 2
10141.	пгт. Лучегорск, мкр. 1-й, д. 4/1
10142.	пгт. Лучегорск, мкр. 1-й, д. 4/2
10143.	пгт. Лучегорск, мкр. 1-й, д. 5
10144.	пгт. Лучегорск, мкр. 1-й, д. 7
10145.	пгт. Лучегорск, мкр. 1-й, д. 9
10146.	пгт. Лучегорск, мкр. 1-й, д. 11
10147.	пгт. Лучегорск, мкр. 1-й, д. 13
10148.	пгт. Лучегорск, мкр. 1-й, д. 14
10149.	пгт. Лучегорск, мкр. 1-й, д. 15
10150.	пгт. Лучегорск, мкр. 1-й, д. 16
10151.	пгт. Лучегорск, мкр. 1-й, д. 18
10152.	пгт. Лучегорск, мкр. 1-й, д. 19
10153.	пгт. Лучегорск, мкр. 1-й, д. 20
10154.	пгт. Лучегорск, мкр. 1-й, д. 21
10155.	пгт. Лучегорск, мкр. 1-й, д. 22
10156.	пгт. Лучегорск, мкр. 2-й, д. 1
10157.	пгт. Лучегорск, мкр. 2-й, д. 2
10158.	пгт. Лучегорск, мкр. 2-й, д. 3
10159.	пгт. Лучегорск, мкр. 2-й, д. 4
10160.	пгт. Лучегорск, мкр. 2-й, д. 5
10161.	пгт. Лучегорск, мкр. 2-й, д. 6
10162.	пгт. Лучегорск, мкр. 2-й, д. 7
10163.	пгт. Лучегорск, мкр. 2-й, д. 8
10164.	пгт. Лучегорск, мкр. 2-й, д. 9
10165.	пгт. Лучегорск, мкр. 2-й, д. 10
10166.	пгт. Лучегорск, мкр. 2-й, д. 11
10167.	пгт. Лучегорск, мкр. 2-й, д. 12
10168.	пгт. Лучегорск, мкр. 2-й, д. 13
10169.	пгт. Лучегорск, мкр. 2-й, д. 14
10170.	пгт. Лучегорск, мкр. 2-й, д. 15
10171.	пгт. Лучегорск, мкр. 2-й, д. 16
10172.	пгт. Лучегорск, мкр. 2-й, д. 17
10173.	пгт. Лучегорск, мкр. 2-й, д. 18
10174.	пгт. Лучегорск, мкр. 3-й, д. 1
10175.	пгт. Лучегорск, мкр. 3-й, д. 2
10176.	пгт. Лучегорск, мкр. 3-й, д. 3
10177.	пгт. Лучегорск, мкр. 3-й, д. 4
10178.	пгт. Лучегорск, мкр. 3-й, д. 5
10179.	пгт. Лучегорск, мкр. 3-й, д. 6
10180.	пгт. Лучегорск, мкр. 3-й, д. 7
10181.	пгт. Лучегорск, мкр. 3-й, д. 9
10182.	пгт. Лучегорск, мкр. 3-й, д. 10
10183.	пгт. Лучегорск, мкр. 3-й, д. 12
10184.	пгт. Лучегорск, мкр. 3-й, д. 15
10185.	пгт. Лучегорск, мкр. 3-й, д. 16
10186.	пгт. Лучегорск, мкр. 3-й, д. 17
10187.	пгт. Лучегорск, мкр. 3-й, д. 18
10188.	пгт. Лучегорск, мкр. 3-й, д. 19
10189.	пгт. Лучегорск, мкр. 3-й, д. 24
10190.	пгт. Лучегорск, мкр. 4-й, д. 3
10191.	пгт. Лучегорск, мкр. 4-й, д. 5
10192.	пгт. Лучегорск, мкр. 4-й, д. 6
10193.	пгт. Лучегорск, мкр. 4-й, д. 7
10194.	пгт. Лучегорск, мкр. 4-й, д. 8
10195.	пгт. Лучегорск, мкр. 4-й, д. 9
10196.	пгт. Лучегорск, мкр. 4-й, д. 10
10197.	пгт. Лучегорск, мкр. 4-й, д. 14
10198.	пгт. Лучегорск, мкр. 4-й, д. 15
10199.	пгт. Лучегорск, мкр. 4-й, д. 16
10200.	пгт. Лучегорск, мкр. 4-й, д. 17
10201.	пгт. Лучегорск, мкр. 4-й, д. 18
10202.	пгт. Лучегорск, мкр. 4-й, д. 19
10203.	пгт. Лучегорск, мкр. 4-й, д. 20
10204.	пгт. Лучегорск, мкр. 4-й, д. 21
10205.	пгт. Лучегорск, мкр. 4-й, д. 22
10206.	пгт. Лучегорск, мкр. 4-й, д. 23
10207.	пгт. Лучегорск, мкр. 4-й, д. 24
10208.	пгт. Лучегорск, мкр. 4-й, д. 25
10209.	пгт. Лучегорск, мкр. 4-й, д. 26
10210.	пгт. Лучегорск, мкр. 4-й, д. 27
10211.	пгт. Лучегорск, мкр. 4-й, д. 28
10212.	пгт. Лучегорск, мкр. 4-й, д. 29
10213.	пгт. Лучегорск, мкр. 4-й, д. 30
10214.	пгт. Лучегорск, мкр. 4-й, д. 31
10215.	пгт. Лучегорск, мкр. 4-й, д. 32
10216.	пгт. Лучегорск, мкр. 4-й, д. 33
10217.	пгт. Лучегорск, мкр. 4-й, д. 35
10218.	пгт. Лучегорск, мкр. 4-й, д. 36
10219.	пгт. Лучегорск, мкр. 4-й, д. 37
10220.	пгт. Лучегорск, мкр. 4-й, д. 48
10221.	пгт. Лучегорск, мкр. 5-й, д. 3
10222.	пгт. Лучегорск, мкр. 5-й, д. 6/1
10223.	пгт. Лучегорск, мкр. 7-й, д. 3
10224.	пгт. Лучегорск, мкр. 7-й, д. 5
10225.	пгт. Лучегорск, мкр. 7-й, д. 9
10226.	пгт. Лучегорск, мкр. 7-й, д. 10
10227.	пгт. Лучегорск, мкр. 7-й, д. 11
10228.	пгт. Лучегорск, мкр. 7-й, д. 12
10229.	пгт. Лучегорск, мкр. 7-й, д. 13
10230.	пгт. Лучегорск, мкр. 7-й, д. 13А
10231.	пгт. Лучегорск, ул. Пограничная, д. 1
10232.	пгт. Лучегорск, ул. Лесная, д. 6
10233.	пгт. Лучегорск, ул. Лесная, д. 8
10234.	пгт. Лучегорск, ул. Лесная, д. 10
10235.	пгт. Лучегорск, ул. Строительная, д. 1А
10236.	пгт. Лучегорск, ул. Строительная, д. 2
10237.	пгт. Лучегорск, ул. Юбилейная, д. 1
Нагорненское сельское поселение	
10238.	с. Нагорное, ул. Ленинская, д. 12
Пожарское сельское поселение	
10239.	с. Пожарское, ул. Ленинская, д. 15
10240.	с. Пожарское, ул. Ленинская, д. 35
10241.	с. Пожарское, ул. Ленинская, д. 37
10242.	с. Пожарское, ул. Ленинская, д. 43
10243.	с. Пожарское, ул. Ленинская, д. 45
10244.	с. Пожарское, ул. Ленинская, д. 46
Светлогорское сельское поселение	
10245.	п. Светлогорье, мкр. 1-й, д. 1
10246.	п. Светлогорье, мкр. 1-й, д. 3
10247.	п. Светлогорье, мкр. 1-й, д. 4
10248.	п. Светлогорье, мкр. 1-й, д. 5

10249.	п. Светлогорье, мкр. 1-й, д. 6
10250.	п. Светлогорье, мкр. 1-й, д. 7
10251.	п. Светлогорье, мкр. 1-й, д. 8
10252.	п. Светлогорье, мкр. 1-й, д. 9
10253.	п. Светлогорье, мкр. 1-й, д. 10
10254.	п. Светлогорье, мкр. 1-й, д. 11
10255.	п. Светлогорье, мкр. 1-й, д. 12
Федосьевское сельское поселение	
10256.	с. Федосьевка, ул. Партизанская, д. 21
Спасский муниципальный район	
Александровское сельское поселение	
10257.	с. Александровка, ул. Советская, д. 47
10258.	с. Александровка, ул. Уборевича, д. 65
Дубовское сельское поселение	
10259.	с. Дубовское, ул. Молодежная, д. 62
Духовское сельское поселение	
10260.	ж/д ст. Сунгач, ул. ДОС, д. 207
10261.	ж/д ст. Сунгач, ул. ДОС, д. 238
10262.	ж/д ст. Сунгач, ул. ДОС, д. 270
10263.	с. Духовское, пер. Школьный, д. 12
Краснокутское сельское поселение	
10264.	с. Вишневка, ул. Колхозная, д. 51
10265.	с. Красный Кут, ул. Дос, д. 1
10266.	с. Красный Кут, ул. Дос, д. 7
10267.	с. Красный Кут, ул. Дос, д. 8
10268.	с. Красный Кут, ул. Дос, д. 9
10269.	с. Красный Кут, ул. Дос, д. 10
10270.	с. Красный Кут, ул. Дос, д. 11
10271.	с. Красный Кут, ул. Дос, д. 12
10272.	с. Красный Кут, ул. Мира, д. 42
10273.	с. Красный Кут, ул. Мира, д. 44
10274.	с. Красный Кут, ул. Мира, д. 46
10275.	с. Красный Кут, ул. Мира, д. 48
10276.	с. Красный Кут, ул. Мира, д. 50
Прохорское сельское поселение	
10277.	ж/д ст. Кнорринг, ул. ДОС, д. 141
10278.	ж/д ст. Кнорринг, ул. ДОС, д. 143
10279.	ж/д ст. Кнорринг, ул. ДОС, д. 198
10280.	с. Прохоры, ул. Советская, д. 32
10281.	с. Прохоры, ул. Советская, д. 34
Спасское сельское поселение	
10282.	ж/д ст. Старый Ключ, ул. Раздольная, д. 1
10283.	ж/д ст. Старый Ключ, ул. Раздольная, д. 3
10284.	с. Новосельское, ул. Конторская, д. 6
10285.	с. Новосельское, ул. Центральная, д. 1
10286.	с. Новосельское, ул. Юбилейная, д. 14
10287.	с. Спасское, пер. Студенческий, д. 30
10288.	с. Спасское, пер. Студенческий, д. 34
10289.	с. Спасское, пер. Студенческий, д. 36
10290.	с. Спасское, ул. Комсомольская, д. 106
10291.	с. Спасское, ул. Московская, д. 18
10292.	с. Спасское, ул. Московская, д. 24
10293.	с. Спасское, ул. Московская, д. 24/1
10294.	с. Спасское, ул. Московская, д. 26
10295.	с. Спасское, ул. Московская, д. 26/1
10296.	с. Спасское, ул. Октябрьская, д. 31
10297.	с. Спасское, ул. Октябрьская, д. 31А
10298.	с. Спасское, ул. Октябрьская, д. 33
10299.	с. Спасское, ул. Октябрьская, д. 35
10300.	с. Спасское, ул. Спасская, д. 106
10301.	с. Спасское, ул. Спасская, д. 134
10302.	с. Спасское, ул. Спасская, д. 145
10303.	с. Спасское, ул. Спасская, д. 155
10304.	с. Спасское, ул. Ханкайская, д. 37
10305.	с. Спасское, ул. Ханкайская, д. 39
10306.	с. Спасское, ул. Ханкайская, д. 54
10307.	с. Спасское, ул. Хрещатинская, д. 77
Хвалынское сельское поселение	
10308.	с. Буссевка, пер. Школьный, д. 3
10309.	с. Буссевка, ул. Деркача, д. 20
10310.	с. Буссевка, ул. Деркача, д. 22
10311.	с. Лётно-Хвалынское, ул. Жуковского, д. 3
10312.	с. Лётно-Хвалынское, ул. Жуковского, д. 4
10313.	с. Лётно-Хвалынское, ул. Первомайская, д. 2
10314.	с. Лётно-Хвалынское, ул. Первомайская, д. 4
10315.	с. Лётно-Хвалынское, ул. Первомайская, д. 6
10316.	с. Лётно-Хвалынское, ул. Первомайская, д. 9
10317.	с. Лётно-Хвалынское, ул. Первомайская, д. 10
10318.	с. Лётно-Хвалынское, ул. Первомайская, д. 11
10319.	с. Лётно-Хвалынское, ул. Первомайская, д. 12
10320.	с. Лётно-Хвалынское, ул. Первомайская, д. 13
10321.	с. Лётно-Хвалынское, ул. Первомайская, д. 14
10322.	с. Лётно-Хвалынское, ул. Первомайская, д. 15
10323.	с. Лётно-Хвалынское, ул. Первомайская, д. 16
10324.	с. Лётно-Хвалынское, ул. Первомайская, д. 17
10325.	с. Лётно-Хвалынское, ул. Первомайская, д. 17А
10326.	с. Лётно-Хвалынское, ул. Первомайская, д. 18
10327.	с. Нахимовка, ул. Нахимова, д. 2
10328.	с. Нововладимировка, ул. Центральная, д. 20
Чкаловское сельское поселение	
10329.	ж/д ст. Свиягино, ул. Бумажкова, д. 40
10330.	с. Чкаловское, пер. Торговый, д. 26
10331.	с. Чкаловское, пер. Торговый, д. 28

10332.	с. Чкаловское, ул. Ленина, д. 61
10333.	с. Чкаловское, ул. Ленина, д. 63
10334.	с. Чкаловское, ул. Ленина, д. 65
10335.	с. Чкаловское, ул. Ленина, д. 67
10336.	с. Чкаловское, ул. Ленина, д. 71
10337.	с. Чкаловское, ул. Терешкевича, д. 46
10338.	с. Чкаловское, ул. Терешкевича, д. 48
10339.	с. Чкаловское, ул. Терешкевича, д. 53
10340.	с. Чкаловское, ул. Терешкевича, д. 57
10341.	с. Чкаловское, ул. Терешкевича, д. 61
10342.	с. Чкаловское, ул. Терешкевича, д. 64
Тернейский муниципальный округ	
Кемское	
сельское поселение	
10343.	с. Малая Кема, ул. Центральная, д. 2
Пластунское городское поселение	
10344.	пгт. Пластун, кв-л. Первый, д. 2
10345.	пгт. Пластун, кв-л. Первый, д. 3
10346.	пгт. Пластун, кв-л. Первый, д. 4
10347.	пгт. Пластун, кв-л. Третий, д. 2
10348.	пгт. Пластун, кв-л. Третий, д. 3
10349.	пгт. Пластун, кв-л. Третий, д. 4
10350.	пгт. Пластун, кв-л. Третий, д. 7
10351.	пгт. Пластун, кв-л. Третий, д. 8
10352.	пгт. Пластун, кв-л. Третий, д. 9
10353.	пгт. Пластун, кв-л. Третий, д. 10
10354.	пгт. Пластун, пер. Новый, д. 2Б
10355.	пгт. Пластун, ул. Лермонтова, д. 6
10356.	пгт. Пластун, ул. Лермонтова, д. 8
10357.	пгт. Пластун, ул. Лермонтова, д. 10
10358.	пгт. Пластун, ул. Лермонтова, д. 12
10359.	пгт. Пластун, ул. Лермонтова, д. 13
10360.	пгт. Пластун, ул. Лермонтова, д. 14
10361.	пгт. Пластун, ул. Пушкина, д. 3
10362.	пгт. Пластун, ул. Пушкина, д. 5 КОР. А
10363.	пгт. Пластун, ул. Пушкина, д. 5 КОР. Б
10364.	пгт. Пластун, ул. Пушкина, д. 5 КОР. В
Тернейское городское поселение	
10365.	пгт. Терней, ул. Комсомольская, д. 2
10366.	пгт. Терней, ул. Комсомольская, д. 4
10367.	пгт. Терней, ул. Комсомольская, д. 5
10368.	пгт. Терней, ул. Комсомольская, д. 6
10369.	пгт. Терней, ул. Комсомольская, д. 18
10370.	пгт. Терней, ул. Комсомольская, д. 18А
10371.	пгт. Терней, ул. Тернейская, д. 8
10372.	пгт. Терней, ул. Юбилейная, д. 1Б
10373.	пгт. Терней, ул. Юбилейная, д. 2А
Ханкайский муниципальный округ	
Ильинское сельское поселение	
10374.	с. Ильинка, ул. Столетия, д. 1А
10375.	с. Ильинка, ул. Столетия, д. 7
10376.	с. Ильинка, ул. Столетия, д. 9
10377.	с. Ильинка, ул. Столетия, д. 11
10378.	с. Троицкое, ул. ДОС, д. 179
10379.	с. Троицкое, ул. ДОС, д. 204
10380.	с. Троицкое, ул. ДОС, д. 205
10381.	с. Комиссарово, ул. Советская, д. 18
Камень-Рыболовское сельское поселение	
10382.	с. Астраханка, ул. Березюка, д. 4
10383.	с. Астраханка, ул. Березюка, д. 6
10384.	с. Астраханка, ул. Березюка, д. 8
10385.	с. Астраханка, ул. Березюка, д. 10
10386.	с. Владимиро-Петровка, ул. Ленина, д. 2
10387.	с. Владимиро-Петровка, ул. Ленина, д. 4
10388.	с. Владимиро-Петровка, ул. Ленина, д. 6
10389.	с. Владимиро-Петровка, ул. Ленина, д. 8
10390.	с. Владимиро-Петровка, ул. Ленина, д. 10
10391.	с. Владимиро-Петровка, ул. Ленина, д. 12
10392.	с. Владимиро-Петровка, ул. Ленина, д. 18
10393.	с. Владимиро-Петровка, ул. Молодежная, д. 1
10394.	с. Камень-Рыболов, ул. Гор-1, д. 41
10395.	с. Камень-Рыболов, ул. Гор-1, д. 43
10396.	с. Камень-Рыболов, ул. Гор-1, д. 255
10397.	с. Камень-Рыболов, ул. Гор-1, д. 276
10398.	с. Камень-Рыболов, ул. Гор-1, д. 285
10399.	с. Камень-Рыболов, ул. Гор-1, д. 288
10400.	с. Камень-Рыболов, ул. Гор-1, д. 317
10401.	с. Камень-Рыболов, ул. Гор-1, д. 338
10402.	с. Камень-Рыболов, ул. 50 лет ВЛКСМ, д. 3
10403.	с. Камень-Рыболов, ул. 50 лет ВЛКСМ, д. 6
10404.	с. Камень-Рыболов, ул. 50 лет ВЛКСМ, д. 7
10405.	с. Камень-Рыболов, ул. 50 лет ВЛКСМ, д. 8
10406.	с. Камень-Рыболов, ул. 50 лет ВЛКСМ, д. 10
10407.	с. Камень-Рыболов, ул. Беговая, д. 2
10408.	с. Камень-Рыболов, ул. Дзержинского, д. 6
10409.	с. Камень-Рыболов, ул. Дзержинского, д. 8
10410.	с. Камень-Рыболов, ул. Железнодорожная, д. 23
10411.	с. Камень-Рыболов, ул. Железнодорожная, д. 31
10412.	с. Камень-Рыболов, ул. Калинина, д. 2/2
10413.	с. Камень-Рыболов, ул. Кирова, д. 2
10414.	с. Камень-Рыболов, ул. Кирова, д. 4
10415.	с. Камень-Рыболов, ул. Кирова, д. 21

10416.	с. Камень-Рыболов, ул. Кирова, д. 23
10417.	с. Камень-Рыболов, ул. Кирова, д. 25
10418.	с. Камень-Рыболов, ул. Кирова, д. 27
10419.	с. Камень-Рыболов, ул. Мичурина, д. 70
10420.	с. Камень-Рыболов, ул. Некрасова, д. 2
10421.	с. Камень-Рыболов, ул. Октябрьская, д. 1
10422.	с. Камень-Рыболов, ул. Октябрьская, д. 3
10423.	с. Камень-Рыболов, ул. Октябрьская, д. 5
10424.	с. Камень-Рыболов, ул. Октябрьская, д. 9
10425.	с. Камень-Рыболов, ул. Октябрьская, д. 12
10426.	с. Камень-Рыболов, ул. Пионерская, д. 2
10427.	с. Камень-Рыболов, ул. Пионерская, д. 4
10428.	с. Камень-Рыболов, ул. Пионерская, д. 6
10429.	с. Камень-Рыболов, ул. Пионерская, д. 8
10430.	с. Камень-Рыболов, ул. Подстанционная, д. 6
10431.	с. Камень-Рыболов, ул. Решетникова, д. 6
10432.	с. Камень-Рыболов, ул. Трактовая, д. 1/2
10433.	с. Камень-Рыболов, ул. Трактовая, д. 1А
10434.	с. Камень-Рыболов, ул. Трактовая, д. 2
10435.	с. Камень-Рыболов, ул. Трактовая, д. 2/1
10436.	с. Камень-Рыболов, ул. Трактовая, д. 2/2
10437.	с. Камень-Рыболов, ул. Трактовая, д. 4
10438.	с. Камень-Рыболов, ул. Трактовая, д. 4А
10439.	с. Камень-Рыболов, ул. Трактовая, д. 6
10440.	с. Камень-Рыболов, ул. Трактовая, д. 22
10441.	с. Камень-Рыболов, ул. Трактовая, д. 24
10442.	с. Камень-Рыболов, ул. Трактовая, д. 26
10443.	с. Камень-Рыболов, ул. Трактовая, д. 28
10444.	с. Камень-Рыболов, ул. Трактовая, д. 30
10445.	с. Камень-Рыболов, ул. Трактовая, д. 30А
10446.	с. Камень-Рыболов, ул. Трактовая, д. 32
10447.	с. Камень-Рыболов, ул. Трактовая, д. 32А
10448.	с. Камень-Рыболов, ул. Трактовая, д. 34
10449.	с. Камень-Рыболов, ул. Трактовая, д. 36
10450.	с. Камень-Рыболов, ул. Трактовая, д. 38
10451.	с. Камень-Рыболов, ул. Трактовая, д. 40
10452.	с. Камень-Рыболов, ул. Трактовая, д. 42
10453.	с. Камень-Рыболов, ул. Трактовая, д. 44
10454.	с. Камень-Рыболов, ул. Трактовая, д. 46
10455.	с. Камень-Рыболов, ул. Трактовая, д. 48
10456.	с. Камень-Рыболов, ул. Трактовая, д. 50
10457.	с. Камень-Рыболов, ул. Трактовая, д. 88
10458.	с. Камень-Рыболов, ул. Трактовая, д. 90
10459.	с. Камень-Рыболов, ул. Трактовая, д. 94
10460.	с. Камень-Рыболов, ул. Трактовая, д. 103
10461.	с. Камень-Рыболов, ул. Трактовая, д. 105
10462.	с. Камень-Рыболов, ул. Трактовая, д. 107
10463.	с. Камень-Рыболов, ул. Трактовая, д. 117
10464.	с. Камень-Рыболов, ул. Трактовая, д. 117А
10465.	с. Камень-Рыболов, ул. Трактовая, д. 117Б
10466.	с. Мельгуновка, ул. Ленинская, д. 28
10467.	с. Новоселище, ул. Школьная, д. 39А
Хасанский муниципальный район	
Барабашское сельское поселение	
10468.	с. Барабаш, ул. Лазо, д. 12
10469.	с. Барабаш, ул. Центральная, д. 5
10470.	с. Барабаш, ул. Центральная, д. 7
10471.	с. Барабаш, ул. Центральная, д. 9
10472.	с. Барабаш, ул. Центральная, д. 11
10473.	с. Барабаш, ул. Гвардейская, д. 2
10474.	с. Барабаш, ул. Гвардейская, д. 4
10475.	с. Барабаш, ул. Гвардейская, д. 6
10476.	с. Барабаш, ул. Гвардейская, д. 8
10477.	с. Барабаш, ул. Гвардейская, д. 16
10478.	с. Барабаш, ул. Парковая, д. 19
10479.	с. Занадворовка, ул. Гарнизонная, д. 59
10480.	с. Занадворовка, ул. Гарнизонная, д. 63
10481.	с. Занадворовка, ул. Гарнизонная, д. 70
10482.	с. Занадворовка, ул. Гарнизонная, д. 71
10483.	с. Занадворовка, ул. Гарнизонная, д. 73
10484.	с. Занадворовка, ул. Гарнизонная, д. 74
10485.	с. Занадворовка, ул. Гарнизонная, д. 75
10486.	с. Занадворовка, ул. Гарнизонная, д. 237
10487.	с. Занадворовка, ул. Гвардейская, д. 49
Безверховское сельское поселение	
10488.	с. Безверхово, ул. Кедровая, д. 2
10489.	с. Безверхово, ул. Кедровая, д. 4
10490.	с. Безверхово, ул. Комарова, д. 2
10491.	с. Безверхово, ул. Комарова, д. 4
10492.	с. Безверхово, ул. Октябрьская, д. 74
10493.	с. Безверхово, ул. Октябрьская, д. 76
10494.	с. Безверхово, ул. Советская, д. 8
10495.	с. Перевозное, ул. Строительная, д. 1
10496.	с. Перевозное, ул. Строительная, д. 2
Зарубинское городское поселение	
10497.	пгт. Зарубино, ул. Нагорная, д. 1
10498.	пгт. Зарубино, ул. Нагорная, д. 2А
10499.	пгт. Зарубино, ул. Нагорная, д. 3
10500.	пгт. Зарубино, ул. Нагорная, д. 4А
10501.	пгт. Зарубино, ул. Нагорная, д. 5
10502.	пгт. Зарубино, ул. Нагорная, д. 6А
10503.	пгт. Зарубино, ул. Нагорная, д. 7
10504.	пгт. Зарубино, ул. Нагорная, д. 8А

10505.	пгт. Зарубино, ул. Нагорная, д. 9
10506.	пгт. Зарубино, ул. Нагорная, д. 11
10507.	пгт. Зарубино, ул. Нагорная, д. 13
10508.	пгт. Зарубино, ул. Нагорная, д. 15
10509.	пгт. Зарубино, ул. Нагорная, д. 16
10510.	пгт. Зарубино, ул. Нагорная, д. 17
10511.	пгт. Зарубино, ул. Нагорная, д. 19
10512.	пгт. Зарубино, ул. Нагорная, д. 22
10513.	пгт. Зарубино, ул. Нагорная, д. 23
10514.	пгт. Зарубино, ул. Нагорная, д. 55
10515.	пгт. Зарубино, ул. Строительная, д. 18
10516.	пгт. Зарубино, ул. Строительная, д. 19
10517.	пгт. Зарубино, ул. Строительная, д. 20
10518.	пгт. Зарубино, ул. Строительная, д. 21
10519.	пгт. Зарубино, ул. Строительная, д. 22
10520.	пгт. Зарубино, ул. Строительная, д. 23
10521.	пгт. Зарубино, ул. Строительная, д. 24
10522.	пгт. Зарубино, ул. Строительная, д. 25
10523.	пгт. Зарубино, ул. Строительная, д. 26
10524.	пгт. Зарубино, ул. Строительная, д. 28
Краскинское городское поселение	
10525.	пгт. Краскино, ул. Гвоздева, д. 18
10526.	пгт. Краскино, ул. Горького, д. 6
10527.	пгт. Краскино, ул. Лазо, д. 24
10528.	пгт. Краскино, ул. Лазо, д. 28
10529.	пгт. Краскино, ул. Ленина, д. 3
10530.	пгт. Краскино, ул. Ленина, д. 7
10531.	пгт. Краскино, ул. Ленина, д. 13
10532.	пгт. Краскино, ул. Ленина, д. 27
10533.	пгт. Краскино, ул. Ленина, д. 31
10534.	пгт. Краскино, ул. Ленина, д. 39
10535.	пгт. Краскино, ул. Ленина, д. 41
10536.	пгт. Краскино, ул. Махалина, д. 6
10537.	пгт. Краскино, ул. Махалина, д. 8
10538.	пгт. Краскино, ул. Новокиевская, д. 7
10539.	пгт. Краскино, ул. Стадионная, д. 1
10540.	пгт. Краскино, ул. Стадионная, д. 2
10541.	пгт. Краскино, ул. Стадионная, д. 4
10542.	пгт. Краскино, ул. Стадионная, д. 6
10543.	пгт. Краскино, ул. Стадионная, д. 6А
10544.	пгт. Краскино, ул. Строительная, д. 3
10545.	пгт. Краскино, ул. Хасанская, д. 13
10546.	пгт. Краскино, ул. Хасанская, д. 17
10547.	пгт. Краскино, ул. Хасанская, д. 22
10548.	пгт. Краскино, ул. Хасанская, д. 24
10549.	пгт. Краскино, ул. Хасанская, д. 26
10550.	пгт. Краскино, ул. Хасанская, д. 28
10551.	пгт. Краскино, ул. Школьная, д. 1
10552.	пгт. Краскино, ул. Школьная, д. 2
10553.	пгт. Краскино, ул. Школьная, д. 3
10554.	пгт. Краскино, ул. Школьная, д. 4
10555.	пгт. Краскино, ул. Школьная, д. 5
10556.	пгт. Краскино, ул. Школьная, д. 6
10557.	пгт. Краскино, ул. Школьная, д. 7
Посьетское городское поселение	
10558.	пгт. Посьет, туп. Портовый, д. 1
10559.	пгт. Посьет, туп. Портовый, д. 2
10560.	пгт. Посьет, туп. Портовый, д. 7
10561.	пгт. Посьет, ул. Портовая, д. 44
10562.	пгт. Посьет, ул. Портовая, д. 46
10563.	пгт. Посьет, ул. Портовая, д. 50
10564.	пгт. Посьет, ул. Советская, д.31А
10565.	пгт. Посьет, ул. Советская, д. 35
10566.	пгт. Посьет, ул. Советская, д. 36
10567.	пгт. Посьет, ул. Советская, д. 37
10568.	пгт. Посьет, ул. Советская, д. 38
10569.	пгт. Посьет, ул. Станционная, д. 1
10570.	с. Гвоздево, ул. Линейная, д. 5
10571.	с. Гвоздево, ул. Линейная, д. 6
10572.	с. Гвоздево, ул. Центральная, д. 18
10573.	с. Гвоздево, ул. Центральная, д. 20
Приморское городское поселение	
10574.	пгт. Приморский, ул. Молодежная, д. 6
10575.	пгт. Приморский, ул. Молодежная, д. 7
10576.	пгт. Приморский, ул. Молодежная, д. 8
10577.	пгт. Приморский, ул. Молодежная, д. 9
10578.	пгт. Приморский, ул. Молодежная, д. 10
10579.	пгт. Приморский, ул. Молодежная, д. 11
10580.	пгт. Приморский, ул. Молодежная, д. 12
10581.	пгт. Приморский, ул. Молодежная, д. 13
10582.	пгт. Приморский, ул. Молодежная, д. 14
10583.	пгт. Приморский, ул. Молодежная, д. 15
10584.	пгт. Приморский, ул. Молодежная, д. 19
10585.	пгт. Приморский, ул. Пограничная, д. 4
10586.	пгт. Приморский, ул. Пограничная, д. 5
10587.	пгт. Приморский, ул. Пограничная, д. 5А
10588.	пгт. Приморский, ул. Центральная, д. 16А
10589.	пгт. Приморский, ул. Центральная, д. 17
10590.	пгт. Приморский, ул. Центральная, д. 20
10591.	пгт. Приморский, ул. Центральная, д. 23
10592.	пгт. Приморский, ул. Центральная, д. 47
10593.	пгт. Приморский, ул. Центральная, д. 56
10594.	пгт. Приморский, ул. Центральная, д. 60

10595.	пгт. Приморский, ул. Центральная, д. 64
10596.	пгт. Приморский, ул. Центральная, д. 66
10597.	пгт. Приморский, ул. Центральная, д. 68
Славянское городское поселение	
10598.	пгт. Славянка, ул. 50 лет Октября, д. 2
10599.	пгт. Славянка, ул. 50 лет Октября
10600.	пгт. Славянка, ул. 50 лет Октября, д. 6
10601.	пгт. Славянка, ул. 50 лет Октября, д. 8
10602.	пгт. Славянка, ул. 50 лет Октября, д. 10
10603.	пгт. Славянка, ул. 50 лет Октября, д. 11
10604.	пгт. Славянка, ул. 50 лет Октября, д. 12
10605.	пгт. Славянка, ул. 50 лет Октября, д. 13
10606.	пгт. Славянка, ул. 50 лет Октября, д. 14
10607.	пгт. Славянка, ул. 50 лет Октября, д. 15
10608.	пгт. Славянка, ул. 50 лет Октября, д. 16
10609.	пгт. Славянка, ул. 50 лет Октября, д. 17
10610.	пгт. Славянка, ул. Блюхера, д. 2
10611.	пгт. Славянка, ул. Блюхера, д. 4
10612.	пгт. Славянка, ул. Блюхера, д. 4А
10613.	пгт. Славянка, ул. Блюхера, д. 6
10614.	пгт. Славянка, ул. Блюхера, д. 8
10615.	пгт. Славянка, ул. Блюхера, д. 10
10616.	пгт. Славянка, ул. Блюхера, д. 12
10617.	пгт. Славянка, ул. Блюхера, д. 14
10618.	пгт. Славянка, ул. Блюхера, д. 16
10619.	пгт. Славянка, ул. Блюхера, д. 18
10620.	пгт. Славянка, ул. Блюхера, д. 20
10621.	пгт. Славянка, ул. Блюхера, д. 22
10622.	пгт. Славянка, ул. Весенняя, д. 16
10623.	пгт. Славянка, ул. Весенняя, д. 17
10624.	пгт. Славянка, ул. Восточная, д. 4
10625.	пгт. Славянка, ул. Героев Хасана, д. 1
10626.	пгт. Славянка, ул. Героев Хасана, д. 3
10627.	пгт. Славянка, ул. Героев Хасана, д. 7
10628.	пгт. Славянка, ул. Героев Хасана, д. 9
10629.	пгт. Славянка, ул. Героев Хасана, д. 11
10630.	пгт. Славянка, ул. Героев Хасана, д. 13
10631.	пгт. Славянка, ул. Героев Хасана, д. 15
10632.	пгт. Славянка, ул. Героев Хасана, д. 17
10633.	пгт. Славянка, ул. Героев Хасана, д. 19
10634.	пгт. Славянка, ул. Героев Хасана, д. 21
10635.	пгт. Славянка, ул. Героев Хасана, д. 23
10636.	пгт. Славянка, ул. Героев Хасана, д. 25
10637.	пгт. Славянка, ул. Дружбы, д. 8
10638.	пгт. Славянка, ул. Дружбы, д. 10
10639.	пгт. Славянка, ул. Дружбы, д. 12
10640.	пгт. Славянка, ул. Дружбы, д. 14
10641.	пгт. Славянка, ул. Дружбы, д. 16
10642.	пгт. Славянка, ул. Дружбы, д. 18
10643.	пгт. Славянка, ул. Дружбы, д. 22
10644.	пгт. Славянка, ул. Дружбы, д. 24
10645.	пгт. Славянка, ул. Лазо, д. 4
10646.	пгт. Славянка, ул. Лазо, д. 6
10647.	пгт. Славянка, ул. Лазо, д. 8
10648.	пгт. Славянка, ул. Лазо, д. 9
10649.	пгт. Славянка, ул. Лазо, д. 10
10650.	пгт. Славянка, ул. Лазо, д. 12
10651.	пгт. Славянка, ул. Лазо, д. 14
10652.	пгт. Славянка, ул. Лазо, д. 16
10653.	пгт. Славянка, ул. Лазо, д. 18
10654.	пгт. Славянка, ул. Лазо, д. 20
10655.	пгт. Славянка, ул. Лазо, д. 22
10656.	пгт. Славянка, ул. Лазо, д. 26
10657.	пгт. Славянка, ул. Лазо, д. 28
10658.	пгт. Славянка, ул. Лазо, д. 30
10659.	пгт. Славянка, ул. Ленинская, д. 35
10660.	пгт. Славянка, ул. Ленинская, д. 47
10661.	пгт. Славянка, ул. Ленинская, д. 49
10662.	пгт. Славянка, ул. Ленинская, д. 66
10663.	пгт. Славянка, ул. Ленинская, д. 68
10664.	пгт. Славянка, ул. Ленинская, д. 70
10665.	пгт. Славянка, ул. Молодежная, д. 2
10666.	пгт. Славянка, ул. Молодежная, д. 4
10667.	пгт. Славянка, ул. Молодежная, д. 6
10668.	пгт. Славянка, ул. Молодежная, д. 8
10669.	пгт. Славянка, ул. Молодежная, д. 10
10670.	пгт. Славянка, ул. Молодежная, д. 12
10671.	пгт. Славянка, ул. Молодежная, д. 14
10672.	пгт. Славянка, ул. Молодежная, д. 16
10673.	пгт. Славянка, ул. Молодежная, д. 18
10674.	пгт. Славянка, ул. Нерпинская, д. 15
10675.	пгт. Славянка, ул. Нерпинская, д. 17
10676.	пгт. Славянка, ул. Парковая, д. 9
10677.	пгт. Славянка, ул. Рыбаков, д. 1
10678.	пгт. Славянка, ул. Рыбаков, д. 1А
10679.	пгт. Славянка, ул. Рыбаков, д. 2
10680.	пгт. Славянка, ул. Рыбаков, д. 3
10681.	пгт. Славянка, ул. Рыбаков, д. 4
10682.	пгт. Славянка, ул. Рыбаков, д. 5
10683.	пгт. Славянка, ул. Рыбаков, д. 6
10684.	пгт. Славянка, ул. Рыбаков, д. 7А
10685.	пгт. Славянка, ул. Рыбаков, д. 9
10686.	пгт. Славянка, ул. Чкалова, д. 22
10687.	пгт. Славянка, ул. Чкалова, д. 24
10688.	пгт. Славянка, ул. Юбилейная, д. 8
10689.	пгт. Славянка, ул. Юбилейная, д. 10
10690.	пгт. Славянка, ул. Юбилейная, д. 12
Хасанское городское поселение	
10691.	пгт. Хасан, ул. И.Мошляка, д. 1
10692.	пгт. Хасан, ул. И.Мошляка, д. 2
10693.	пгт. Хасан, ул. И.Мошляка, д. 4
10694.	пгт. Хасан, ул. И.Мошляка, д. 6
Хорольский муниципальный округ	
Новодевицкое сельское поселение	
10695.	с. Новодевица, ул. Школьная, д. 44
Хорольское сельское поселение	
10696.	с. Хороль, ул. Городок-5, д. 3
10697.	с. Хороль, ул. Городок-5, д. 4
10698.	с. Хороль, ул. Городок-5, д. 6
10699.	с. Хороль, ул. Городок-5, д. 7
10700.	с. Хороль, ул. Городок-5, д. 9
10701.	с. Хороль, ул. Городок-5, д. 12
10702.	с. Хороль, ул. Городок-5, д. 14
10703.	с. Хороль, ул. Городок-5, д. 15
10704.	с. Хороль, ул. Городок-5, д. 16
10705.	с. Хороль, ул. Городок-5, д. 17
10706.	с. Хороль, ул. им. М.Пугача, д. 2А
10707.	с. Хороль, ул. Калининская, д. 4
10708.	с. Хороль, ул. Калининская, д. 6
10709.	с. Хороль, ул. Калининская, д. 8
10710.	с. Хороль, ул. Комсомольская, д. 2
10711.	с. Хороль, ул. Комсомольская, д. 4
10712.	с. Хороль, ул. Комсомольская, д. 6
10713.	с. Хороль, ул. Комсомольская, д. 10
10714.	с. Хороль, ул. Комсомольская, д. 14
10715.	с. Хороль, ул. Комсомольская, д. 16
10716.	с. Хороль, ул. Комсомольская, д. 18
10717.	с. Хороль, ул. Комсомольская, д. 20
10718.	с. Хороль, ул. Комсомольская, д. 22
10719.	с. Хороль, ул. Комсомольская, д. 56
10720.	с. Хороль, ул. Космонавтов, д. 10
10721.	с. Хороль, ул. Космонавтов, д. 11
10722.	с. Хороль, ул. Космонавтов, д. 13
10723.	с. Хороль, ул. Космонавтов, д. 18
10724.	с. Хороль, ул. Красноармейская, д. 2
10725.	с. Хороль, ул. Лазо, д. 16
10726.	с. Хороль, ул. Ленинская, д. 52
10727.	с. Хороль, ул. Ленинская, д. 54
10728.	с. Хороль, ул. Ленинская, д. 64
10729.	с. Хороль, ул. Ленинская, д. 66
10730.	с. Хороль, ул. Ленинская, д. 68
10731.	с. Хороль, ул. Ленинская, д. 70
10732.	с. Хороль, ул. Ленинская, д. 72
10733.	с. Хороль, ул. Ленинская, д. 74
10734.	с. Хороль, ул. Ленинская, д. 78
10735.	с. Хороль, ул. Ленинская, д. 80
10736.	с. Хороль, ул. Ленинская, д. 85
10737.	с. Хороль, ул. Ленинская, д. 86
10738.	с. Хороль, ул. Ленинская, д. 92
10739.	с. Хороль, ул. Ленинская, д. 94
10740.	с. Хороль, ул. Ленинская, д. 96
10741.	с. Хороль, ул. Ленинская, д. 98
10742.	с. Хороль, ул. Ленинская, д. 100
10743.	с. Хороль, ул. Ленинская, д. 110
10744.	с. Хороль, ул. Ленинская, д. 112
10745.	с. Хороль, ул. Ленинская, д. 114
10746.	с. Хороль, ул. Луговая, д. 1
10747.	с. Хороль, ул. Луговая, д. 3
10748.	с. Хороль, ул. Луговая, д. 5
10749.	с. Хороль, ул. Луговая, д. 7
10750.	с. Хороль, ул. Луговая, д. 9
10751.	с. Хороль, ул. Луговая, д. 11
10752.	с. Хороль, ул. Луговая, д. 13
10753.	с. Хороль, ул. Луговая, д. 15
10754.	с. Хороль, ул. Луговая, д. 17
10755.	с. Хороль, ул. Луговая, д. 19
10756.	с. Хороль, ул. Луговая, д. 21
10757.	с. Хороль, ул. Луговая, д. 23
10758.	с. Хороль, ул. Луговая, д. 25
10759.	с. Хороль, ул. Луговая, д. 27
10760.	с. Хороль, ул. Луговая, д. 31
10761.	с. Хороль, ул. Луговая, д. 33
10762.	с. Хороль, ул. Октябрьская, д. 10
10763.	с. Хороль, ул. Октябрьская, д. 12
10764.	с. Хороль, ул. Октябрьская, д. 14
10765.	с. Хороль, ул. Первомайская, д. 6
10766.	с. Хороль, ул. Советская, д. 55
10767.	с. Хороль, ул. Советская, д. 57
10768.	с. Хороль, ул. Степная, д. 1
10769.	с. Хороль, ул. Степная, д. 11
10770.	с. Хороль, ул. Фадеева, д. 1
10771.	с. Хороль, ул. Чапаева, д. 2
10772.	с. Хороль, ул. Чапаева, д. 4
10773.	с. Хороль, ул. Чапаева, д. 6
10774.	с. Хороль, ул. Чапаева, д. 8
10775.	с. Хороль, ул. Чапаева, д. 10
10776.	с. Хороль, ул. Чапаева, д. 12
10777.	с. Хороль, ул. Чапаева, д. 13
10778.	с. Хороль, ул. Чапаева, д. 14
10779.	с. Хороль, ул. Чапаева, д. 15
10780.	с. Хороль, ул. Чапаева, д. 16
10781.	с. Хороль, ул. Чапаева, д. 17
10782.	с. Хороль, ул. Чапаева, д. 18
10783.	с. Хороль, ул. Чапаева, д. 19
10784.	с. Хороль, ул. Чапаева, д. 20
Ярославское городское поселение	
10785.	пгт. Ярославский, пр-кт Ленина, д. 3
10786.	пгт. Ярославский, пр-кт Ленина, д. 4
10787.	пгт. Ярославский, пр-кт Ленина, д. 6
10788.	пгт. Ярославский, пр-кт Ленина, д. 7
10789.	пгт. Ярославский, пр-кт Ленина, д. 9
10790.	пгт. Ярославский, пр-кт Ленина, д. 11
10791.	пгт. Ярославский, проезд . Школьный, д. 1
10792.	пгт. Ярославский, проезд . Школьный, д. 2
10793.	пгт. Ярославский, проезд . Школьный, д. 3
10794.	пгт. Ярославский, проезд . Школьный, д. 4
10795.	пгт. Ярославский, проезд . Школьный, д. 5
10796.	пгт. Ярославский, проезд . Школьный, д. 6
10797.	пгт. Ярославский, проезд . Школьный, д. 7
10798.	пгт. Ярославский, проезд . Школьный, д. 8
10799.	пгт. Ярославский, проезд . Школьный, д. 10
10800.	пгт. Ярославский, проезд . Школьный, д. 11
10801.	пгт. Ярославский, ул. Геологическая, д. 41
10802.	пгт. Ярославский, ул. Геологическая, д. 47
10803.	пгт. Ярославский, ул. Олега Кошевого, д. 1
10804.	пгт. Ярославский, ул. Олега Кошевого, д. 3
10805.	пгт. Ярославский, ул. Олега Кошевого, д. 4
10806.	пгт. Ярославский, ул. Лазо, д. 1
10807.	пгт. Ярославский, ул. Лазо, д. 3
10808.	пгт. Ярославский, ул. Лазо, д. 5
10809.	пгт. Ярославский, ул. Лазо, д. 7
10810.	пгт. Ярославский, ул. Лазо, д. 11
10811.	пгт. Ярославский, ул. Ленинская, д. 1
10812.	пгт. Ярославский, ул. Ленинская, д. 3
10813.	пгт. Ярославский, ул. Ленинская, д. 4
10814.	пгт. Ярославский, ул. Ленинская, д. 5
10815.	пгт. Ярославский, ул. Ленинская, д. 6
10816.	пгт. Ярославский, ул. Ленинская, д. 8
10817.	пгт. Ярославский, ул. Ленинская, д. 9
10818.	пгт. Ярославский, ул. Ленинская, д. 10
10819.	пгт. Ярославский, ул. Ленинская, д. 11
10820.	пгт. Ярославский, ул. Ленинская, д. 12
10821.	пгт. Ярославский, ул. Ленинская, д. 14
10822.	пгт. Ярославский, ул. Ленинская, д. 17
10823.	пгт. Ярославский, ул. Ленинская, д. 18
10824.	пгт. Ярославский, ул. Ленинская, д. 20
10825.	пгт. Ярославский, ул. Ломоносова, д. 2
10826.	пгт. Ярославский, ул. Ломоносова, д. 4
10827.	пгт. Ярославский, ул. Ломоносова, д. 7
10828.	пгт. Ярославский, ул. Ломоносова, д. 9
10829.	пгт. Ярославский, ул. Ломоносова, д. 11
10830.	пгт. Ярославский, ул. Ломоносова, д. 14
10831.	пгт. Ярославский, ул. Ломоносова, д. 15
10832.	пгт. Ярославский, ул. Ломоносова, д. 16
10833.	пгт. Ярославский, ул. Ломоносова, д. 17
10834.	пгт. Ярославский, ул. Ломоносова, д. 18
10835.	пгт. Ярославский, ул. Ломоносова, д. 19
10836.	пгт. Ярославский, ул. Ломоносова, д. 20
10837.	пгт. Ярославский, ул. Ломоносова, д. 23
10838.	пгт. Ярославский, ул. Ломоносова, д. 24
10839.	пгт. Ярославский, ул. Ломоносова, д. 25
10840.	пгт. Ярославский, ул. Ломоносова, д. 26
10841.	пгт. Ярославский, ул. Ломоносова, д. 27
10842.	пгт. Ярославский, ул. Ломоносова, д. 28
10843.	пгт. Ярославский, ул. Ломоносова, д. 30
10844.	пгт. Ярославский, ул. Матросова, д. 6
10845.	пгт. Ярославский, ул. Матросова, д. 8
10846.	пгт. Ярославский, ул. Матросова, д. 11
10847.	пгт. Ярославский, ул. Матросова, д. 12
10848.	пгт. Ярославский, ул. Матросова, д. 14
10849.	пгт. Ярославский, ул. Матросова, д. 15
10850.	пгт. Ярославский, ул. Матросова, д. 18
10851.	пгт. Ярославский, ул. Матросова, д. 19
10852.	пгт. Ярославский, ул. Матросова, д. 20
10853.	пгт. Ярославский, ул. Советская, д. 15
10854.	пгт. Ярославский, ул. Советская, д. 17
10855.	пгт. Ярославский, ул. Советская, д. 19
10856.	пгт. Ярославский, ул. Школьная, д. 14
10857.	с. Вознесенка, ул. Первомайская, д. 2
10858.	с. Вознесенка, ул. Первомайская, д. 4
10859.	с. Вознесенка, ул. Первомайская, д. 6
10860.	с. Вознесенка, ул. Первомайская, д. 8
Черниговский муниципальный район	
Дмитриевское сельское поселение	
10861.	с. Дмитриевка, ул. Ленинская, д. 60
10862.	с. Дмитриевка, ул. Ленинская, д. 66
10863.	с. Дмитриевка, ул. Ленинская, д. 70
10864.	с. Майское, ул. 60 лет Октября, д. 16
10865.	с. Синий Гай, ул. Советская, д. 9
Реттиховское сельское поселение	
10866.	п. Реттиховка, ул. Заречная, д. 3
10867.	п. Реттиховка, ул. Инженерная, д. 2
10868.	п. Реттиховка, ул. Центральная, д. 17
10869.	п. Реттиховка, ул. Центральная, д. 18
10870.	п. Реттиховка, ул. Центральная, д. 19
10871.	п. Реттиховка, ул. Центральная, д. 20
10872.	п. Реттиховка, ул. Центральная, д. 21
10873.	п. Реттиховка, ул. Центральная, д. 22
10874.	п. Реттиховка, ул. Центральная, д. 23
10875.	п. Реттиховка, ул. Центральная, д. 24
10876.	п. Реттиховка, ул. Центральная, д. 25А
10877.	п. Реттиховка, ул. 1-я Юбилейная,д. 119
10878.	п. Реттиховка, ул. Юбилейная, д. 1
10879.	п. Реттиховка, ул. Юбилейная, д. 2
10880.	п. Реттиховка, ул. Юбилейная, д. 3
10881.	п. Реттиховка, ул. Юбилейная, д. 4
10882.	п. Реттиховка, ул. Юбилейная, д. 5
10883.	п. Реттиховка, ул. Юбилейная, д. 6
Сибирцевское городское поселение	
10884.	пгт. Сибирцево, пер. Больничный, д. 5
10885.	пгт. Сибирцево, пер. Больничный, д. 7
10886.	пгт. Сибирцево, пер. Больничный, д. 8
10887.	пгт. Сибирцево, пер. Больничный, д. 9
10888.	пгт. Сибирцево, пер. Больничный, д. 11
10889.	пгт. Сибирцево, пер. Советов, д. 3
10890.	пгт. Сибирцево, пер. Советов, д. 4
10891.	пгт. Сибирцево, пер. Советов, д. 6
10892.	пгт. Сибирцево, пер. Чапаева, д. 4
10893.	пгт. Сибирцево, пер. Чапаева, д. 5
10894.	пгт. Сибирцево, пер. Чапаева, д. 7
10895.	пгт. Сибирцево, пер. Чапаева, д. 9
10896.	пгт. Сибирцево, ул. Вокзальная, д. 14
10897.	пгт. Сибирцево, ул. Деповская, д. 8
10898.	пгт. Сибирцево, ул. Деповская, д. 12
10899.	пгт. Сибирцево, ул. Деповская, д. 14
10900.	пгт. Сибирцево, ул. Деповская, д. 16
10901.	пгт. Сибирцево, ул. Деповская, д. 18
10902.	пгт. Сибирцево, ул. Деповская, д. 20
10903.	пгт. Сибирцево, ул. Деповская, д. 28
10904.	пгт. Сибирцево, ул. Дзержинского, д. 20
10905.	пгт. Сибирцево, ул. Комсомольская, д. 8
10906.	пгт. Сибирцево, ул. Комсомольская, д. 14
10907.	пгт. Сибирцево, ул. Комсомольская, д. 20
10908.	пгт. Сибирцево, ул. Комсомольская, д. 22
10909.	пгт. Сибирцево, ул. Красноармейская, д. 10
10910.	пгт. Сибирцево, ул. Красноармейская, д. 12
10911.	пгт. Сибирцево, ул. Красноармейская, д. 14
10912.	пгт. Сибирцево, ул. Красноармейская, д. 16
10913.	пгт. Сибирцево, ул. Красноармейская, д. 18
10914.	с. Монастырище, ул. Лазо, д. 27
10915.	пгт. Сибирцево, ул. Ленинская, д. 6
10916.	пгт. Сибирцево, ул. Ленинская, д. 8
10917.	пгт. Сибирцево, ул. Ленинская, д. 10
10918.	пгт. Сибирцево, ул. Ленинская, д. 11
10919.	пгт. Сибирцево, ул. Ленинская, д. 12
10920.	пгт. Сибирцево, ул. Ленинская, д. 13
10921.	пгт. Сибирцево, ул. Ленинская, д. 15
10922.	пгт. Сибирцево, ул. Ленинская, д. 23
10923.	пгт. Сибирцево, ул. Ленинская, д. 24
10924.	пгт. Сибирцево, ул. Ленинская, д. 25
10925.	пгт. Сибирцево, ул. Ленинская, д. 25А
10926.	пгт. Сибирцево, ул. Ленинская, д. 26
10927.	пгт. Сибирцево, ул. Ленинская, д. 27
10928.	пгт. Сибирцево, ул. Ленинская, д. 28
10929.	пгт. Сибирцево, ул. Ленинская, д. 29
10930.	пгт. Сибирцево, ул. Ленинская, д. 30
10931.	пгт. Сибирцево, ул. Ленинская, д. 33
10932.	пгт. Сибирцево, ул. Ленинская, д. 35
10933.	пгт. Сибирцево, ул. Ленинская, д. 35А
10934.	пгт. Сибирцево, ул. Линейная, д. 10
10935.	пгт. Сибирцево, ул. Мелиораторов, д. 1
10936.	пгт. Сибирцево, ул. Мелиораторов, д. 2
10937.	пгт. Сибирцево, ул. Мелиораторов, д. 3
10938.	пгт. Сибирцево, ул. Мелиораторов, д. 4
10939.	пгт. Сибирцево, ул. Мелиораторов, д. 5
10940.	пгт. Сибирцево, ул. Мелиораторов, д. 6
10941.	пгт. Сибирцево, ул. Мелиораторов, д. 7
10942.	пгт. Сибирцево, ул. Сенная, д. 4
10943.	пгт. Сибирцево, ул. Строительная, д. 4
10944.	пгт. Сибирцево, ул. Строительная, д. 5
10945.	пгт. Сибирцево, ул. Строительная, д. 6
10946.	пгт. Сибирцево, ул. Строительная, д. 7
10947.	пгт. Сибирцево, ул. Строительная, д. 8
10948.	пгт. Сибирцево, ул. Строительная, д. 9
10949.	пгт. Сибирцево, ул. Строительная, д. 10
10950.	пгт. Сибирцево, ул. Строительная, д. 11
10951.	пгт. Сибирцево, ул. Строительная, д. 12
10952.	пгт. Сибирцево, ул. Строительная, д. 13
10953.	пгт. Сибирцево, ул. Строительная, д. 14
10954.	пгт. Сибирцево, ул. Строительная, д. 15
10955.	пгт. Сибирцево, ул. Строительная, д. 16
10956.	пгт. Сибирцево, ул. Строительная, д. 17

10957.	пгт. Сибирцево, ул. Строительная, д. 18
10958.	пгт. Сибирцево, ул. Строительная, д. 19
10959.	пгт. Сибирцево, ул. Строительная, д. 20
10960.	пгт. Сибирцево, ул. Строительная, д. 24
10961.	пгт. Сибирцево, ул. Строительная, д. 25
10962.	пгт. Сибирцево, ул. Строительная, д. 26
10963.	с. Монастырище, ул. Титова, д. 13
10964.	пгт. Сибирцево, ул. Чапаева, д. 24
10965.	пгт. Сибирцево, ул. Чапаева, д. 24А
10966.	пгт. Сибирцево, ул. Чапаева, д. 26А
10967.	пгт. Сибирцево, ул. Школьная, д. 1
10968.	пгт. Сибирцево, ул. Школьная, д. 2
10969.	с. Высокое, ул. Строительная, д. 1
10970.	с. Высокое, ул. Строительная, д. 2
10971.	с. Высокое, ул. Шоссейная, д. 8А
10972.	с. Монастырище, ул. Якименко, д. 74
10973.	с. Монастырище, ул. Якименко, д. 76
10974.	Сибирцевское городское поселение, ДОС 10
10975.	Сибирцевское городское поселение, ДОС 137
10976.	Сибирцевское городское поселение, ДОС 177
10977.	Сибирцевское городское поселение, ДОС 265
10978.	Сибирцевское городское поселение, ДОС 266
10979.	Сибирцевское городское поселение, ДОС 280
10980.	Сибирцевское городское поселение, ДОС 300
10981.	Сибирцевское городское поселение, ДОС 320
10982.	Сибирцевское городское поселение, ДОС 332
10983.	Сибирцевское городское поселение, ДОС 344
10984.	Сибирцевское городское поселение, ДОС 384
10985.	Сибирцевское городское поселение, ДОС 435
10986.	Сибирцевское городское поселение, ДОС 442
Снегуровское сельское поселение	
10987.	с. Снегуровка, ул. Парковая, д. 25
Черниговское сельское поселение	
10988.	с. Черниговка, ул. Боровикова, д. 1
10989.	с. Черниговка, ул. Боровикова, д. 3
10990.	с. Черниговка, ул. Боровикова, д. 154
10991.	с. Черниговка, ул. Боровикова, д. 190
10992.	с. Черниговка, ул. Боровикова, д. 191
10993.	с. Черниговка, ул. Боровикова, д. 199
10994.	с. Черниговка, ул. Боровикова, д. 200
10995.	с. Черниговка, ул. Боровикова, д. 200А
10996.	с. Черниговка, ул. Боровикова, д. 227
10997.	с. Черниговка, ул. Боровикова, д. 228
10998.	с. Черниговка, ул. Боровикова, д. 229
10999.	с. Черниговка, ул. Боровикова, д. 238
11000.	с. Черниговка, ул. Боровикова, д. 239
11001.	с. Черниговка, ул. Боровикова, д. 240
11002.	с. Черниговка, ул. Боровикова, д. 241
11003.	с. Черниговка, ул. Боровикова, д. 242
11004.	с. Черниговка, ул. Буденного, д. 17
11005.	с. Черниговка, ул. Буденного, д. 19
11006.	с. Черниговка, ул. Буденного, д. 31
11007.	с. Черниговка, ул. Буденного, д. 33
11008.	с. Черниговка, ул. Дзержинского, д. 25
11009.	с. Черниговка, ул. Дзержинского, д. 27
11010.	с. Черниговка, ул. Заводская, д. 1А
11011.	с. Черниговка, ул. Заводская, д. 2А
11012.	с. Черниговка, ул. Заводская, д. 3А
11013.	с. Черниговка, ул. Заводская, д. 27
11014.	с. Черниговка, ул. Заводская, д. 29
11015.	с. Черниговка, ул. Комсомольская, д. 27
11016.	с. Черниговка, ул. Комсомольская, д. 28А
11017.	с. Черниговка, ул. Комсомольская, д. 31А
11018.	с. Черниговка, ул. Крупозавод, д. 1
11019.	с. Черниговка, ул. Крупозавод, д. 4
11020.	с. Черниговка, ул. Крупозавод, д. 5
11021.	с. Черниговка, ул. Крупозавод, д. 6
11022.	с. Черниговка, ул. Лазо, д. 15
11023.	с. Черниговка, ул. Лазо, д. 36
11024.	с. Черниговка, ул. Лазо, д. 40А
11025.	с. Черниговка, ул. Лазо, д. 40В
11026.	с. Черниговка, ул. Ленинская, д. 50А
11027.	с. Черниговка, ул. Ленинская, д. 52
11028.	с. Черниговка, ул. Ленинская, д. 61
11029.	с. Черниговка, ул. Ленинская, д. 67
11030.	с. Черниговка, ул. Ленинская, д. 85
11031.	с. Черниговка, ул. Назарова, д. 23
11032.	с. Черниговка, ул. Октябрьская, д. 36
11033.	с. Черниговка, ул. Октябрьская, д. 45
11034.	с. Черниговка, ул. Октябрьская, д. 67
11035.	с. Черниговка, ул. Октябрьская, д. 67А
11036.	с. Черниговка, ул. Октябрьская, д. 69
11037.	с. Черниговка, ул. Октябрьская, д. 71
11038.	с. Черниговка, ул. Октябрьская, д. 74
11039.	с. Черниговка, ул. Октябрьская, д. 75
11040.	с. Черниговка, ул. Октябрьская, д. 82
11041.	с. Черниговка, ул. Октябрьская, д. 121
11042.	с. Черниговка, ул. Октябрьская, д. 144
11043.	с. Черниговка, ул. Партизанская, д. 16А
11044.	с. Черниговка, ул. Партизанская, д. 50
11045.	с. Черниговка, ул. Партизанская, д. 64
11046.	с. Черниговка, ул. Партизанская, д. 70
11047.	с. Черниговка, ул. Партизанская, д. 72
11048.	с. Черниговка, ул. Партизанская, д. 74
11049.	с. Черниговка, ул. Первомайская, д. 48
11050.	с. Черниговка, ул. Пушкинская, д. 99
11051.	с. Черниговка, ул. Советская, д. 55А
11052.	с. Черниговка, ул. Советская, д. 55Б
11053.	с. Черниговка, ул. Советская, д. 57
11054.	с. Черниговка, ул. Советская, д. 79
11055.	с. Черниговка, ул. Советская, д. 84
11056.	с. Черниговка, ул. Советская, д. 88
11057.	с. Черниговка, ул. Театральная, д. 8
11058.	с. Черниговка, ул. Юных Пионеров, д. 21
11059.	с. Черниговка, ул. Юных Пионеров, д. 23А
11060.	с. Черниговка, ул. Юных Пионеров, д. 23Б
11061.	с. Черниговка, ул. Юных Пионеров, д. 23В
11062.	с. Черниговка, ул. Юных Пионеров, д. 35
11063.	с. Черниговка, ул. Юных Пионеров, д. 35А
Чугуевский муниципальный округ	
Чугуевское сельское поселение	
11064.	с. Чугуевка, ул. 50 лет Октября, д. 2
11065.	с. Чугуевка, ул. 50 лет Октября, д. 169
11066.	с. Чугуевка, ул. 50 лет Октября, д. 169А
11067.	с. Чугуевка, ул. 50 лет Октября, д. 171А
11068.	с. Чугуевка, ул. 50 лет Октября, д. 171Б
11069.	с. Чугуевка, ул. 50 лет Октября, д. 177А
11070.	с. Чугуевка, ул. 50 лет Октября, д. 183
11071.	с. Чугуевка, ул. 50 лет Октября, д. 185
11072.	с. Чугуевка, ул. 50 лет Октября, д. 187
11073.	с. Чугуевка, ул. Дзержинского, д. 1
11074.	с. Чугуевка, ул. Дзержинского, д. 2
11075.	с. Чугуевка, ул. Дзержинского, д. 3
11076.	с. Чугуевка, ул. Дзержинского, д. 5
11077.	с. Чугуевка, ул. Дзержинского, д. 7
11078.	с. Чугуевка, ул. Комарова, д. 9
11079.	с. Чугуевка, ул. Комарова, д. 10
11080.	с. Чугуевка, ул. Комарова, д. 11
11081.	с. Чугуевка, ул. Комарова, д. 12
11082.	с. Чугуевка, ул. Комарова, д. 12А
11083.	с. Чугуевка, ул. Комарова, д. 12Б
11084.	с. Чугуевка, ул. Комарова, д. 13
11085.	с. Чугуевка, ул. Комарова, д. 15
11086.	с. Чугуевка, ул. Комарова, д. 16
11087.	с. Чугуевка, ул. Комарова, д. 17
11088.	с. Чугуевка, ул. Комарова, д. 19
11089.	с. Чугуевка, ул. Комарова, д. 21
11090.	с. Чугуевка, ул. Комарова, д. 50
11091.	с. Чугуевка, ул. Комсомольская, д. 14
11092.	с. Чугуевка, ул. Комсомольская, д. 14А
11093.	с. Чугуевка, ул. Комсомольская, д. 14Б
11094.	с. Чугуевка, ул. Комсомольская, д. 16А
11095.	с. Чугуевка, ул. Комсомольская, д. 18А
11096.	с. Чугуевка, ул. Комсомольская, д. 20А
11097.	с. Чугуевка, ул. Комсомольская, д. 29
11098.	с. Чугуевка, ул. Комсомольская, д. 31Б
11099.	с. Чугуевка, ул. Комсомольская, д. 31В
11100.	с. Чугуевка, ул. Кустарная, д. 40
11101.	с. Чугуевка, ул. Кустарная, д. 41
11102.	с. Чугуевка, ул. Лесная, д. 55
11103.	с. Чугуевка, ул. Магистральная, д. 1
11104.	с. Чугуевка, ул. Магистральная, д. 1А
11105.	с. Каменка, ул. Магистральная, д. 29А
11106.	с. Чугуевка, ул. Партизанская, д. 1
11107.	с. Чугуевка, ул. Рабочая, д. 7
11108.	с. Чугуевка, ул. Строительная, д. 2
11109.	с. Чугуевка, ул. Строительная, д. 8
11110.	с. Чугуевка, ул. Строительная, д. 10
11111.	с. Чугуевка, ул. Титова, д. 59
11112.	с. Чугуевка, ул. Титова, д. 60
11113.	с. Чугуевка, ул. Титова, д. 61
11114.	с. Чугуевка, ул. Титова, д. 62
11115.	с. Чугуевка, ул. Титова, д. 63
11116.	с. Чугуевка, ул. Титова, д. 64
11117.	с. Чугуевка, ул. Титова, д. 65
11118.	с. Чугуевка, ул. Чапаева, д. 40
11119.	с. Чугуевка, ул. Школьная, д. 2
11120.	с. Чугуевка, ул. Школьная, д. 4
11121.	с. Новочугуевка, ул. Вокзальная, д. 1
11122.	с. Новочугуевка, ул. Вокзальная, д. 2
11123.	с. Новочугуевка, ул. Вокзальная, д. 3
11124.	с. Новочугуевка, ул. Вокзальная, д. 4
11125.	с. Новочугуевка, ул. Вокзальная, д. 5
11126.	с. Новочугуевка, ул. Вокзальная, д. 6
Шкотовский муниципальный район	
Новонежинское сельское поселение	
11127.	п. Новонежино, ул. Авиаторов, д. 23
11128.	п. Новонежино, ул. Авиаторов, д. 24
11129.	п. Новонежино, ул. Авиаторов, д. 25
11130.	п. Новонежино, ул. Авиаторов, д. 26
11131.	п. Новонежино, ул. Авиаторов, д. 27
11132.	п. Новонежино, ул. Авиаторов, д. 29
11133.	п. Новонежино, ул. Авиаторов, д. 30
11134.	п. Новонежино, ул. Авиаторов, д. 31
11135.	п. Новонежино, ул. Молодежная, д. 1
11136.	п. Новонежино, ул. Молодежная, д. 2
11137.	п. Новонежино, ул. Почтовая, д. 3
11138.	с. Анисимовка, ул. Садовая, д. 20
11139.	с. Анисимовка, ул. Садовая, д. 21
11140.	с. Анисимовка, ул. Садовая, д. 22
11141.	с. Анисимовка, ул. Смольная, д. 1
11142.	с. Анисимовка, ул. Смольная, д. 5
11143.	с. Анисимовка, ул. Смольная, д. 6
11144.	с. Анисимовка, ул. Смольная, д. 7
11145.	с. Анисимовка, ул. Смольная, д. 8
11146.	с. Анисимовка, ул. Смольная, д. 9
Подъяпольское сельское поселение	
11147.	п. Мысовой, ул. 1 Мая, д. 19
11148.	п. Мысовой, ул. 1 Мая, д. 21
11149.	п. Мысовой, ул. 1 Мая, д. 23
11150.	п. Мысовой, ул. Верхняя, д. 2
11151.	п. Мысовой, ул. Луговая, д. 8
11152.	п. Подъяпольское, ул. 40 лет Октября, д. 25А
11153.	п. Подъяпольское, ул. 40 лет Октября, д. 25Б
11154.	п. Подъяпольское, ул. 40 лет Октября, д. 27
11155.	п. Подъяпольское, ул. 40 лет Октября, д. 29
11156.	п. Подъяпольское, ул. 40 лет Октября, д. 30
11157.	п. Подъяпольское, ул. 40 лет Октября, д. 31
11158.	п. Подъяпольское, ул. 40 лет Октября, д. 33
11159.	п. Подъяпольское, ул. 40 лет Октября, д. 35
11160.	п. Подъяпольское, ул. Кутина, д. 1
11161.	п. Подъяпольское, ул. Морская, д. 5
11162.	п. Подъяпольское, ул. Морская, д. 13
11163.	п. Подъяпольское, ул. Морская, д. 15
11164.	п. Подъяпольское, ул. Рыбацкая, д. 1
11165.	п. Подъяпольское, ул. Рыбацкая, д. 3
11166.	п. Подъяпольское, ул. Рыбацкая, д. 5
11167.	п. Подъяпольское, ул. Рыбацкая, д. 7
Романовское сельское поселение	
11168.	с. Романовка, ул. Верхняя, д. 226
11169.	с. Романовка, ул. Гвардейская, д. 2
11170.	с. Романовка, ул. Гвардейская, д. 4
11171.	с. Романовка, ул. Гвардейская, д. 6
11172.	с. Романовка, ул. Гвардейская, д. 7
11173.	с. Романовка, ул. Гвардейская, д. 8
11174.	с. Романовка, ул. Гвардейская, д. 9
11175.	с. Романовка, ул. Гвардейская, д. 10
11176.	с. Романовка, ул. Гвардейская, д. 11
11177.	с. Романовка, ул. Гвардейская, д. 13
11178.	с. Романовка, ул. Гвардейская, д. 14
11179.	с. Романовка, ул. Гвардейская, д. 15
11180.	с. Романовка, ул. Гвардейская, д. 200
11181.	с. Романовка, ул. Гвардейская, д. 202
11182.	с. Романовка, ул. Гвардейская, д. 203
11183.	с. Романовка, ул. Гвардейская, д. 204
11184.	с. Романовка, ул. Гвардейская, д. 205
11185.	с. Романовка, ул. Ленинская, д. 64
11186.	с. Романовка, ул. Рудакова, д. 1
11187.	с. Романовка, ул. Рудакова, д. 2
11188.	с. Романовка, ул. Рудакова, д. 3
Смолянинoвское городское поселение	
11189.	пгт. Смолянинoво, пер. Школьный, д. 4
11190.	пгт. Смолянинoво, пер. Школьный, д. 6
11191.	пгт. Смолянинoво, пер. Школьный, д. 8
11192.	пгт. Смолянинoво, пер. Школьный, д. 10
11193.	пгт. Смолянинoво, пер. Школьный, д. 12
11194.	пгт. Смолянинoво, пер. Школьный, д. 24
11195.	пгт. Смолянинoво, пер. Школьный, д. 26
11196.	пгт. Смолянинoво, пер. Школьный, д. 28
11197.	пгт. Смолянинoво, пер. Школьный, д. 29
11198.	пгт. Смолянинoво, пер. Школьный, д. 30
11199.	пгт. Смолянинoво, ул. Зеленая, д. 125
11200.	пгт. Смолянинoво, ул. Ленинская, д. 3
11201.	пгт. Смолянинoво, ул. Ленинская, д. 9
11202.	пгт. Смолянинoво, ул. Ленинская, д. 17
11203.	пгт. Смолянинoво, ул. Маяковского, д. 2
11204.	пгт. Смолянинoво, ул. Маяковского, д. 4
11205.	пгт. Смолянинoво, ул. Маяковского, д. 4А
11206.	пгт. Смолянинoво, ул. Маяковского, д. 8А
11207.	пгт. Смолянинoво, ул. Маяковского, д. 14А
11208.	пгт. Смолянинoво, ул. Маяковского, д. 16
11209.	пгт. Смолянинoво, ул. Маяковского, д. 24
11210.	пгт. Смолянинoво, ул. Маяковского, д. 30
11211.	пгт. Смолянинoво, ул. Маяковского, д. 30А
11212.	пгт. Смолянинoво, ул. Маяковского, д. 32
11213.	пгт. Смолянинoво, ул. Маяковского, д. 35
11214.	пгт. Смолянинoво, ул. Маяковского, д. 35А
11215.	пгт. Смолянинoво, ул. Маяковского, д. 37
11216.	пгт. Смолянинoво, ул. Маяковского, д. 39
11217.	пгт. Смолянинoво, ул. Маяковского, д. 41
11218.	пгт. Смолянинoво, ул. Нагорная, д. 10
11219.	пгт. Смолянинoво, ул. Пушкинская, д. 5
11220.	пгт. Смолянинoво, ул. Пушкинская, д. 7
11221.	пгт. Смолянинoво, ул. Пушкинская, д. 78
11222.	пгт. Смолянинoво, ул. Пушкинская, д. 80
11223.	пгт. Смолянинoво, ул. Пушкинская, д. 82
11224.	пгт. Смолянинoво, ул. Пушкинская, д. 88
11225.	пгт. Смолянинoво, ул. Школьная, д. 1
11226.	пгт. Смолянинoво, ул. Школьная, д. 2
11227.	пгт. Смолянинoво, ул. Школьная, д. 3
11228.	пгт. Смолянинoво, ул. Школьная, д. 4
11229.	пгт. Смолянинoво, ул. Школьная, д. 5
11230.	пгт. Смолянинoво, ул. Школьная, д. 6
11231.	пгт. Смолянинoво, ул. Школьная, д. 7
11232.	пгт. Смолянинoво, ул. Школьная, д. 8
11233.	пгт. Смолянинoво, ул. Школьная, д. 9
11234.	пгт. Смолянинoво, ул. Школьная, д. 10
Центральненское сельское поселение	
11235.	с. Новороссия, ул. Школьная, д. 222
11236.	с. Центральное, ул. Чапаева, д. 1
11237.	с. Центральное, ул. Чапаева, д. 2
11238.	с. Центральное, ул. Чапаева, д. 3
11239.	с. Центральное, ул. Чапаева, д. 4
11240.	с. Центральное, ул. Чапаева, д. 5
11241.	с. Центральное, ул. Чапаева, д. 6
11242.	с. Центральное, ул. Чапаева, д. 8
11243.	с. Центральное, ул. Чапаева, д. 9
11244.	с. Центральное, ул. Чапаева, д. 10
11245.	с. Центральное, ул. Чапаева, д. 11
11246.	с. Центральное, ул. Чапаева, д. 12
11247.	с. Центральное, ул. Чапаева, д. 13
Шкотовское городское поселение	
11248.	пгт. Шкотово, пер. Кривой, д. 19
11249.	пгт. Шкотово, пер. Кривой, д. 25
11250.	пгт. Шкотово, ул. Гарнизонная, д. 89
11251.	пгт. Шкотово, ул. Гарнизонная, д. 94
11252.	пгт. Шкотово, ул. Гарнизонная, д. 95
11253.	пгт. Шкотово, ул. Гарнизонная, д. 121
11254.	пгт. Шкотово, ул. Гарнизонная, д. 129
11255.	пгт. Шкотово, ул. Гарнизонная, д. 135
11256.	пгт. Шкотово, ул. Гарнизонная, д. 139
11257.	пгт. Шкотово, ул. Гарнизонная, д. 185
11258.	пгт. Шкотово, ул. Гарнизонная, д. 319
11259.	пгт. Шкотово, ул. Гарнизонная, д. 320
11260.	пгт. Шкотово, ул. Гарнизонная, д. 321
11261.	пгт. Шкотово, ул. Гарнизонная, д. 354
11262.	пгт. Шкотово, ул. Гарнизонная, д. 355
11263.	пгт. Шкотово, ул. Гарнизонная, д. 409
11264.	пгт. Шкотово, ул. Ленинская, д. 51А
11265.	пгт. Шкотово, ул. Ленинская, д. 51Б
11266.	пгт. Шкотово, ул. Ленинская, д. 78
11267.	пгт. Шкотово, ул. Матюшкина, д. 2Б
11268.	пгт. Шкотово, ул. Матюшкина, д. 2В
11269.	пгт. Шкотово, ул. Матюшкина, д. 2Г
11270.	пгт. Шкотово, ул. Матюшкина, д. 2Д
11271.	пгт. Шкотово, ул. Матюшкина, д. 2Е
11272.	пгт. Шкотово, ул. Партизанская, д. 3А
11273.	пгт. Шкотово, ул. Советская, д. 45А
11274.	пгт. Шкотово, ул. Чапаева, д. 5
Штыковское сельское поселение	
11275.	п. Штыково, ул. Гидроузла, д. 1
11276.	п. Штыково, ул. Гидроузла, д. 2
11277.	п. Штыково, ул. Гидроузла, д. 3
11278.	п. Штыково, ул. Гидроузла, д. 4
11279.	п. Штыково, ул. Гидроузла, д. 5
11280.	п. Штыково, ул. Строителей, д. 8
11281.	п. Штыково, ул. Строителей, д. 9
11282.	п. Штыково, ул. Строителей, д. 10
11283.	п. Штыково, ул. Строителей, д. 11
11284.	п. Штыково, ул. Строителей, д. 12
11285.	п. Штыково, ул. Строителей, д. 13
11286.	п. Штыково, ул. Строителей, д. 14
11287.	п. Штыково, ул. Строителей, д. 15
11288.	п. Штыково, ул. Строителей, д. 16
11289.	с. Многоудобное, ул. Зальпе, д. 1
11290.	с. Многоудобное, ул. Зальпе, д. 1А
11291.	с. Многоудобное, ул. Зальпе, д. 2
11292.	с. Многоудобное, ул. Зальпе, д. 2А
11293.	с. Многоудобное, ул. Первомайская, д. 1
11294.	с. Многоудобное, ул. Первомайская, д. 2
Яковлевский муниципальный район	
Варфоломеевское сельское поселение	
11295.	ж/д ст. Варфоломеевка, ул. Почтовая, д. 52А
11296.	ж/д ст. Варфоломеевка, ул. Почтовая, д. 54А
11297.	ж/д ст. Варфоломеевка, ул. Почтовая, д. 54Б
11298.	ж/д ст. Варфоломеевка, ул. Почтовая, д. 54В
11299.	ж/д ст. Варфоломеевка, ул. Почтовая, д. 56А
11300.	ж/д ст. Варфоломеевка, ул. Почтовая, д. 56Б
11301.	ж/д ст. Варфоломеевка, ул. Почтовая, д. 58
11302.	с. Варфоломеевка, ул. Пролетарская, д. 29
11303.	с. Варфоломеевка, ул. Пролетарская, д. 51
11304.	с. Варфоломеевка, ул. Пролетарская, д. 63
Новосысоевское сельское поселение	
11305.	ж/д ст. Сысоевка, ул. Нефтебаза, д. 4
11306.	ж/д ст. Сысоевка, ул. Нефтебаза, д. 5
11307.	ж/д ст. Сысоевка, ул. Нефтебаза, д. 7
11308.	с. Новосысоевка, ул. 3-я площадка, д. 163
11309.	с. Новосысоевка, ул. 3-я площадка, д. 164
11310.	с. Новосысоевка, ул. 3-я площадка, д. 165
11311.	с. Новосысоевка, ул. 3-я площадка, д. 174
11312.	с. Новосысоевка, ул. 3-я площадка, д. 175
11313.	с. Новосысоевка, ул. 3-я площадка, д. 176

11314.	с. Новосысоевка, ул. 3-я площадка, д. 192
11315.	с. Новосысоевка, ул. 3-я площадка, д. 203
11316.	с. Новосысоевка, ул. 3-я площадка, д. 206
11317.	с. Новосысоевка, ул. 3-я площадка, д. 209
11318.	с. Новосысоевка, ул. 3-я площадка, д. 210
11319.	с. Новосысоевка, ул. 3-я площадка, д. 211
11320.	с. Новосысоевка, ул. 3-я площадка, д. 215
11321.	с. Новосысоевка, ул. 3-я площадка, д. 220
11322.	с. Новосысоевка, ул. 3-я площадка, д. 221
11323.	с. Новосысоевка, ул. 7 км, д. 93
11324.	с. Новосысоевка, ул. 7 км, д. 104
11325.	с. Новосысоевка, ул. Сухановская, д. 46
11326.	с. Новосысоевка, ул. Сухановская, д. 46А
11327.	с. Старосысоевка, ул. 4-я площадка, д. 125
11328.	с. Старосысоевка, ул. 4-я площадка, д. 136
11329.	с. Старосысоевка, ул. 4-я площадка, д. 145
Покровское сельское поселение	
11330.	с. Минеральное, ул. Вокзальная, д. 7
11331.	с. Минеральное, ул. Вокзальная, д. 7А
11332.	с. Минеральное, ул. Вокзальная, д. 7Б
Яковлевское сельское поселение	
11333.	с. Яковлевка, ул. Карпатовская, д. 46
11334.	с. Яковлевка, ул. Карпатовская, д. 48
11335.	с. Яковлевка, ул. Карпатовская, д. 58
11336.	с. Яковлевка, ул. Красноармейская, д. 1
11337.	с. Яковлевка, ул. Красноармейская, д. 3
11338.	с. Яковлевка, ул. Красноармейская, д. 5
11339.	с. Яковлевка, ул. Красноармейская, д. 5А
11340.	с. Яковлевка, ул. Красноармейская, д. 6А
11341.	с. Яковлевка, ул. Красноармейская, д. 6Б
11342.	с. Яковлевка, ул. Красноармейская, д. 6В
11343.	с. Яковлевка, ул. Красноармейская, д. 7
11344.	с. Яковлевка, ул. Лазо, д. 2
11345.	с. Яковлевка, ул. Лазо, д. 4
11346.	с. Яковлевка, ул. Лазо, д. 6
11347.	с. Яковлевка, ул. Лазо, д. 6А
11348.	с. Яковлевка, ул. Лазо, д. 12
11349.	с. Яковлевка, ул. Лазо, д. 12А
11350.	с. Яковлевка, ул. Ленинская, д. 26
11351.	с. Яковлевка, ул. Ленинская, д. 28
11352.	с. Яковлевка, ул. Ленинская, д. 30
11353.	с. Яковлевка, ул. Ленинская, д. 34
11354.	с. Яковлевка, ул. Ленинская, д. 36
11355.	с. Яковлевка, ул. Советская, д. 46
11356.	с. Яковлевка, ул. Советская, д. 65
11357.	с. Яковлевка, ул. Советская, д. 68
11358.	с. Яковлевка, ул. Советская, д. 72
11359.	с. Яковлевка, ул. Центральная, д. 16
11360.	с. Яковлевка, ул. Центральная, д. 18
11361.	с. Яковлевка, ул. Центральная, д. 20

ПРАВИТЕЛЬСТВО ПРИМОРСКОГО КРАЯ

ПОСТАНОВЛЕНИЕ № 602-пп

13.09.2021 г. Владивосток

О региональном государственном контроле (надзоре) в сфере перевозок пассажиров и багажа легковым такси на территории Приморского края

В соответствии с федеральными законами от 21 апреля 2011 года № 69-ФЗ «О внесении изменений в отдельные законодательные акты Российской Федерации», от 31 июля 2020 года № 248-ФЗ «О государственном контроле (надзоре) и муниципальном контроле в Российской Федерации», на основании Устава Приморского края Правительство Приморского края постановляет:

1. Утвердить прилагаемые:

Положение о региональном государственном контроле (надзоре) в сфере перевозок пассажиров и багажа легковым такси на территории Приморского края;

перечень индикаторов риска нарушения обязательных требований, используемых при осуществлении регионального государственного контроля (надзора) в сфере перевозок пассажиров и багажа легковым такси на территории Приморского края;

ключевой показатель регионального государственного контроля (надзора) в сфере перевозок пассажиров и багажа легковым такси на территории Приморского края и его целевые значения;

индикативные показатели регионального государственного контроля (надзора) в сфере перевозок пассажиров и багажа легковым такси на территории Приморского края.

2. Признать утратившими силу следующие постановления:

Администрации Приморского края от 26 февраля 2018 года № 85-па «Об утверждении Порядка осуществления в Приморском крае регионального государственного контроля за соблюдением юридическими лицами и индивидуальными предпринимателями, осуществляющими деятельность по оказанию услуг по перевозке пассажиров и багажа легковым такси, требований, предусмотренных Федеральным законом от 21 апреля 2011 года № 69-ФЗ «О внесении изменений в отдельные законодательные акты Российской Федерации», а также правилами перевозок пассажиров и багажа легковым такси»;

пункт 8 постановления Администрации Приморского края от 25 декабря 2019 года № 901-па «О внесении изменений в некоторые постановления Администрации Приморского края, регулирующие вопросы транспорта»;

Правительства Приморского края от 30 июля 2020 года № 655-пп «Об утверждении критериев отнесения деятельности юридических лиц, индивидуальных предпринимателей и (или) используемых ими производственных объектов к определенной категории риска при осуществлении регионального государственного контроля за соблюдением юридическими лицами и индивидуальными предпринимателями, осуществляющими деятельность по оказанию услуг по перевозке пассажиров и багажа легковым такси, требований, предусмотренных Федеральным законом от 21 апреля 2011 года № 69-ФЗ «О внесении изменений в отдельные законодательные акты Российской Федерации», а также правилами перевозок пассажиров и багажа легковым такси, на территории Приморского края»;

Правительства Приморского края от 1 сентября 2020 года № 749-пп «О внесении изменений в постановление Администрации Приморского края от 26 февраля 2018 года № 85-па «Об утверждении Порядка осуществления в Приморском крае регионального государственного контроля за соблюдением юридическими лицами и индивидуальными предпринимателями, осуществляющими деятельность по оказанию услуг по перевозке пассажиров и багажа легковым такси, требований, предусмотренных Федеральным законом от 21 апреля 2011 года № 69-ФЗ «О внесении изменений в отдельные законодательные акты Российской Федерации», а также правилами перевозок пассажиров и багажа легковым такси».

3. Департаменту информационной политики Приморского края обеспечить официальное опубликование настоящего постановления.

4. Настоящее постановление вступает в силу с 1 января 2022 года.

И.о. первого вице-губернатора Приморского края – председателя Правительства Приморского края
А.А. Волошко

УТВЕРЖДЕНО
постановлением
Правительства Приморского края
от 13.09.2021 № 602-пп

ПОЛОЖЕНИЕ
о региональном государственном контроле (надзоре) в сфере перевозок пассажиров и багажа легковым такси на территории Приморского края

I. ОБЩИЕ ПОЛОЖЕНИЯ

1.1. Настоящее Положение устанавливает порядок организации и осуществления регионального государственного контроля (надзора) в сфере перевозок пассажиров и багажа легковым такси (далее – государственный надзор).

1.2. Предметом государственного надзора является:

соблюдение организациями и индивидуальными предпринимателями, осуществляющими деятельность по оказанию услуг по перевозке пассажиров и багажа легковым такси, обязательных требований, установленных статьей 9 Федерального закона от 21 апреля 2011 года № 69-ФЗ «О внесении изменений в отдельные законодательные акты Российской Федерации» и правилами перевозок пассажиров и багажа легковым такси, а также требований к обеспечению доступности для инвалидов объектов социальной, инженерной и транспортной инфраструктур и предоставляемых услуг (далее - обязательные требования);

исполнение решений, принимаемых по результатам контрольных (надзорных) мероприятий.

1.3. Государственный надзор осуществляется министерством транспорта и дорожного хозяйства Приморского края (далее - министерство).

1.4. Должностными лицами, осуществляющими государственный надзор, являются:

министр транспорта и дорожного хозяйства Приморского края (далее - министр);

заместитель министра, в ведении которого находятся вопросы государственного надзора;

начальник отдела автомобильного транспорта министерства;

главный специалист-эксперт отдела автомобильного транспорта министерства;

ведущий специалист 2 разряда отдела автомобильного транспорта министерства.

1.5. Должностными лицами, уполномоченными на принятие решений о проведении контрольных (надзорных) мероприятий, являются:

министр (в его отсутствие – лицо, исполняющее его обязанности);

заместитель министра, в ведении которого находятся вопросы государственного надзора.

1.6. К отношениям, связанным с осуществлением государственного надзора, применяются положения Федерального закона от 31 июля 2020 года № 248-ФЗ «О государственном контроле (надзоре) и муниципальном контроле в Российской Федерации» (далее – Федеральный закон № 248-ФЗ).

1.7. Государственный надзор осуществляется министерством в отношении следующих объектов государственного надзора (далее – объекты контроля):

деятельность, действия (бездействие) контролируемых лиц по перевозке пассажиров и багажа легковым такси;

транспортные средства, которыми контролируемые лица владеют и (или) пользуются, к которым предъявляются обязательные требования (далее – производственные объекты).

1.8. Учет объектов контроля осуществляется в государственной информационной системе «Типовое облачное решение по автоматизации контрольной (надзорной) деятельности».

II. УПРАВЛЕНИЕ РИСКАМИ ПРИЧИНЕНИЯ ВРЕДА (УЩЕРБА) ОХРАНЯЕМЫМ ЗАКОНОМ ЦЕННОСТЯМ ПРИ ОСУЩЕСТВЛЕНИИ ГОСУДАРСТВЕННОГО НАДЗОРА

2.1. При осуществлении государственного надзора применяется система оценки и управления рисками.

2.2. Министерство при осуществлении государственного надзора относит объекты контроля к одной из следующих категорий риска причинения вреда (ущерба) (далее - категории риска):

высокий риск;

средний риск;

умеренный риск;

низкий риск.

2.3. Отнесение объектов контроля к определенной категории риска осуществляется на основании сопоставления их характеристик с критериями отнесения объектов контроля к категориям риска согласно приложению к настоящему Положению.

При наличии критериев, позволяющих отнести объект контроля к различным категориям риска, подлежат применению критерии, относящие объект контроля к более высоким категориям риска.

2.4. В зависимости от присвоенной категории риска периодичность проведения плановых контрольных (надзорных) мероприятий составляет:

высокий риск причинения вреда (ущерба) - выездная проверка или документарная проверка, или рейдовый осмотр, или инспекционный визит один раз в два года;

средний риск причинения вреда (ущерба) - выездная проверка или документарная проверка, или рейдовый осмотр один раз в шесть лет, либо инспекционный визит один в четыре года;

умеренный риск причинения вреда (ущерба) - выездная проверка или документарная проверка, или рейдовый осмотр один раз в шесть лет, либо инспекционный визит один раз в пять лет.

В отношении объектов контроля, отнесенных к категории низкого риска причинения вреда (ущерба), плановые контрольные (надзорные) мероприятия не проводятся.

2.5. Контролируемые лица в соответствии с частью 6 статьи 24 Федерального закона № 248-ФЗ вправе подать в министерство заявление об изменении категории риска в случае соответствия объекта контроля иной категории риска.

2.6. В целях оценки риска причинения вреда (ущерба) при принятии решения о проведении и выборе вида внепланового контрольного (надзорного) мероприятия министерство разрабатывает индикаторы риска нарушения обязательных требований. Перечень индикаторов риска нарушения обязательных требований утверждается Правительством Приморского края.

III. ПРОФИЛАКТИКА РИСКОВ ПРИЧИНЕНИЯ ВРЕДА (УЩЕРБА) ОХРАНЯЕМЫМ ЗАКОНОМ ЦЕННОСТЯМ

3.1. В рамках осуществления государственного надзора проводятся следующие виды профилактических мероприятий:

а) информирование;

б) обобщение правоприменительной практики;

в) объявление предостережения;

г) консультирование;

д) профилактический визит.

3.2. Информирование осуществляется министерством посредством размещения сведений, предусмотренных статьей 46 Федерального закона № 248-ФЗ, на странице министерства на официальном сайте Правительства Приморского края и органов исполнительной власти Приморского края в сети Интернет (далее – официальный сайт), в средствах массовой информации, через личные кабинеты контролируемых лиц в государственных информационных системах (при их наличии) и в иных формах.

3.3. Обобщение правоприменительной практики осуществляется министерством в порядке, установленном статьей 47 Федерального закона № 248-ФЗ.

По итогам обобщения правоприменительной практики не позднее 1 декабря года, следующего за отчетным, министерством готовится проект доклада, содержащий результаты обобщения правоприменительной практики министерства (далее – доклад), который в обязательном порядке проходит публичное обсуждение.

Доклад утверждается приказом министра и размещается на официальном сайте в течение трех рабочих дней со дня его утверждения.

3.4. В случае наличия у министерства сведений о готовящихся нарушениях обязательных требований или признаках нарушений обязательных требований и (или) в случае отсутствия подтвержденных данных о том, что нарушение обязательных требований причинило вред (ущерб) охраняемым законом ценностям либо создало угрозу причинения вреда (ущерба) охраняемым законом ценностям, министерство объявляет контролируемому лицу предостережение о недопустимости нарушения обязательных требований и предлагает принять меры по обеспечению соблюдения обязательных требований.

Предостережение о недопустимости нарушения обязательных требований направляется с соблюдением требований, установленных статьей 21 Федерального закона № 248-ФЗ, и в соответствии с типовой формой, утвержденной приказом Министерства экономического развития Российской Федерации от 31 марта 2021 года № 151 «О типовых формах документов, используемых контрольным (надзорным) органом».

Министерство ведет учет объявленных им предостережений о недопустимости нарушения обязательных требований в электронном виде с указанием даты, наименования контролируемого лица – юридического лица (индивидуального предпринимателя), данных должностного лица министерства, объявившего предостережение о недопустимости нарушения обязательных требований, и использует соответствующие данные для проведения иных профилактических мероприятий и контрольных (надзорных) мероприятий.

Решение об объявлении предостережения о недопустимости нарушения обязательных требований принимается министром, заместителем министра, в ведении которого находятся вопросы государственного надзора.

Предостережение о недопустимости нарушения обязательных требований направляется контролируемому лицу в порядке, установленном частями 4 - 5 статьи 21 и частью 3 статьи 49 Федерального закона № 248-ФЗ.

3.5. Контролируемое лицо вправе после получения предостережения о недопустимости нарушения обязательных требований подать в министерство возражение в отношении указанного предостережения (далее - возражение) в срок не позднее 10 рабочих дней со дня получения им предостережения о недопустимости нарушения обязательных требований.

Возражение направляются контролируемым лицом в адрес министерства в форме электронного документа на электронный адрес министерства (road@primorsky.ru) и подписываются усиленной квалифицированной электронной подписью, простой электронной подписью либо на бумажном носителе заказным письмом с уведомлением о вручении и описью вложения по адресу: 690033, г. Владивосток, ул. Бородинская, 12.

В возражении указываются:

наименование юридического лица, фамилия, имя, отчество (при наличии) физического лица;

идентификационный номер налогоплательщика - контролируемого лица (юридического лица, индивидуального предпринимателя);

дата и номер предостережения о недопустимости нарушения обязательных требований, направленного в адрес контролируемого лица;

обоснование позиции в отношении указанных в предостережении о недопустимости нарушения обязательных требований действий (бездействия) контролируемого лица, которые приводят или могут привести к нарушению обязательных требований.

Контролируемое лицо вправе приложить к возражениям документы, подтверждающие обоснованность возражения.

3.6. Министерство в течение 20 рабочих дней со дня получения возражений рассматривает обоснованность возражения и по результатам рассмотрения принимает одно из следующих решений:

удовлетворяет возражение в форме отмены объявленного предостережения о недопустимости нарушения обязательных требований;

отказывает в удовлетворении возражения.

3.7. Не позднее дня, следующего за днем принятия решения, предусмотренного пунктом 3.6 настоящего Положения, министерство направляет контролируемому лицу ответ в электронной форме (в письменной форме – в случае направления возражений на бумажном носителе) о принятии одного из решений, предусмотренных пунктом 3.6 настоящего Положения.

В случае принятия решения об отказе в удовлетворении возражения в ответе контролируемому лицу указываются соответствующие обоснования.

3.8. Должностные лица министерства по обращениям контролируемых лиц и их представителей осуществляют консультирование без взимания платы в соответствии со статьей 50 Федерального закона № 248-ФЗ.

Консультирование осуществляется:

министром (в его отсутствие – лицом, исполняющим обязанности министра) на личном приеме;

иными должностными лицами министерства по телефону, посредством видео-конференц-связи, на личном приеме либо в ходе проведения профилактического мероприятия, контрольного (надзорного) мероприятия.

Личный прием проводится в рабочие часы по адресу: Приморский край, г. Владивосток, ул. Бородинская, 12 кабинет 405, по предварительной записи по телефону приемной министерства: (8423)233-28-41.

Учет лиц, записавшихся на личный прием, производится в журнале регистрации личного приема граждан, в котором указываются дата и время личного приема, информация о гражданине (фамилия, имя, отчество (последнее – при наличии), адрес места проживания, контактный телефон), тема обращения и результаты рассмотрения обращения.

Время консультирования по телефону, посредством видео-конференц-связи, на личном приеме не может превышать 10 минут.

Принявшее телефонный звонок должностное лицо министерства, при невозможности самостоятельно ответить на поставленные вопросы, переадресовывает (переводит) обратившегося на другое должностное лицо министерства или сообщает телефонный номер, по которому можно получить необходимую информацию.

Консультирование, в том числе письменное, осуществляется по вопросам соблюдения обязательных требований.

Информация в письменной форме контролируемым лицам и их представителям предоставляется в случае письменного обращения в министерство в порядке и сроки, установленные Федеральным законом от 2 мая 2006 года № 59-ФЗ «О порядке рассмотрения обращений граждан Российской Федерации».

Консультирование по однотипным обращениям контролируемых лиц и их представителей, в случае поступления трех и более однотипных обращений, осуществляется посредством размещения на официальном сайте следующей информации:

официальных пресс-релизов, подписанных министром;

руководств по соблюдению обязательных требований, разработанных и утвержденных в соответствии с Федеральным законом от 31 июля 2020 года № 247-ФЗ «Об обязательных требованиях в Российской Федерации»;

докладов, содержащих результаты обобщения правоприменительной практики Федеральной службы по надзору в сфере транспорта;

докладов о государственном надзоре;

публичных обсуждений правоприменительной практики в рамках государственного надзора.

3.9. Министерством проводятся обязательные профилактические визиты в отношении контролируемых лиц, приступающих к осуществлению деятельности, в рамках которых должны соблюдаться обязательные требования, а также в отношении объектов контроля, отнесенных к категории высокого риска.

Министерство предлагает проведение профилактического визита лицам, приступающим к осуществлению деятельности, в рамках которых должны соблюдаться обязательные требования, не позднее чем в течение одного года с момента начала такой деятельности.

Обязательный профилактический визит проводится в течение одного рабочего дня. По ходатайству должностного лица, проводящего профилактический визит, министр (в его отсутствие – лицо, исполняющее его обязанности) может продлить срок проведения профилактического визита на срок не более трех рабочих дней.

3.10. В целях снижения рисков причинения вреда (ущерба) на объектах контроля и оптимизации проведения контрольных (надзорных) мероприятий министерством формируются и утверждаются проверочные листы (списки контрольных вопросов, ответы на которые свидетельствуют о соблюдении или несоблюдении контролируемым лицом обязательных требований) в соответствии с положениями Федерального закона № 248-ФЗ.

IV. ОСУЩЕСТВЛЕНИЕ ГОСУДАРСТВЕННОГО НАДЗОРА

4.1. Государственный надзор в отношении объектов контроля осуществляется посредством следующих плановых и внеплановых контрольных (надзорных) мероприятий:

а) инспекционный визит;

б) рейдовый осмотр;

в) документарная проверка;

г) выездная проверка.

4.2. Без взаимодействия с контролируемым лицом проводится наблюдение за соблюдением обязательных требований, выездное обследование.

4.3. В случае если в ходе контрольных (надзорных) мероприятий, предусмотренных подпунктами «а», «б», «г» настоящего пункта, осуществлялись фотосъемка, аудио- и (или) видеозапись или иные способы фиксации доказательств, то об этом делается отметка в акте контрольного (надзорного) мероприятия. Материалы фотографирования, аудио- и (или) видеозаписи прилагаются к материалам контрольного (надзорного) мероприятия.

4.4. При осуществлении государственного надзора взаимодействием с контролируемыми лицами являются встречи, телефонные и иные переговоры (непосредственное взаимодействие) между должностным лицом министерства, проводящим контрольные (надзорные) мероприятия (далее – инспектор), и контролируемым лицом или его представителем, запрос документов, иных материалов, присутствие инспектора в месте осуществления деятельности контролируемого лица (за исключением случаев присутствия инспектора на общедоступных производственных объектах).

4.5. Плановые контрольные (надзорные) мероприятия проводятся на основании плана проведения плановых контрольных (надзорных) мероприятий на очередной календарный год, формируемого министерством и подлежащего согласованию с органами прокуратуры в соответствии с Правилами формирования плана проведения плановых контрольных (надзорных) мероприятий на очередной календарный год, его согласования с органами прокуратуры, включения в него и исключения из него контрольных (надзорных) мероприятий в течение года, утвержденными постановлением Правительства Российской Федерации от 31 декабря 2020 года № 2428 «О порядке формирования плана проведения плановых контрольных (надзорных) мероприятий на очередной календарный год, его согласования с органами прокуратуры, включения в него и исключения из него контрольных (надзорных) мероприятий в течение года».

4.6. Внеплановые контрольные (надзорные) мероприятия при осуществлении государственного надзора проводятся по основаниям, предусмотренным пунктами 1 - 5 части 1 статьи 57 Федерального закона № 248-ФЗ.

4.7. Под инспекционным визитом в целях настоящего Положения понимается контрольное (надзорное) мероприятие, проводимое путем взаимодействия с конкретным контролируемым лицом и (или) владельцем (пользователем) производственного объекта.

Инспекционный визит проводится по месту нахождения (осуществления деятельности) контролируемого лица (его филиалов, представительств, обособленных структурных подразделений) либо объекта контроля.

В ходе инспекционного визита могут совершаться следующие контрольные (надзорные) действия:

а) осмотр;

б) опрос;

в) получение письменных объяснений;

г) истребование документов, которые в соответствии с обязательными требованиями должны находиться в месте нахождения (осуществления деятельности) контролируемого лица (его филиалов, представительств, обособленных структурных подразделений) либо объекта контроля.

Инспекционный визит проводится без предварительного уведомления контролируемого лица и собственника производственного объекта.

Срок проведения инспекционного визита в одном месте осуществления деятельности либо на одном производственном объекте (территории) не может превышать одного рабочего дня.

Контролируемые лица или их представители обязаны обеспечить беспрепятственный доступ инспектора в здания, сооружения, помещения.

Внеплановый инспекционный визит может проводиться только по согласованию с органами прокуратуры, за исключением случаев его проведения в соответствии с пунктами 3 – 5 части 1 статьи 57 и частью 12 статьи 66 Федерального закона № 248-ФЗ.

4.8. Под рейдовым осмотром в целях настоящего Положения понимается контрольное (надзорное) мероприятие, проводимое в целях оценки соблюдения обязательных требований по использованию (эксплуатации) производственных объектов, которыми владеют, пользуются или управляют несколько лиц, находящихся на территории, на которой расположено несколько контролируемых лиц.

В ходе рейдового осмотра могут совершаться следующие контрольные (надзорные) действия:

а) осмотр;

б) опрос;

в) получение письменных объяснений;

г) истребование документов.

4.8.2. Рейдовый осмотр может проводиться только по согласованию с органами прокуратуры, за исключением случаев его проведения в соответствии с пунктами 3 - 5 части 1 статьи 57 и частью 12 статьи 66 Федерального закона № 248-ФЗ.

Рейдовый осмотр может проводиться в форме совместного (межведомственного) контрольного (надзорного) мероприятия.

Срок проведения рейдового осмотра не может превышать 10 рабочих дней. Срок взаимодействия с одним контролируемым лицом в период проведения рейдового осмотра не может превышать одного рабочего дня.

Контролируемые лица, которые владеют, пользуются или управляют производственными объектами, обязаны обеспечить в ходе рейдового осмотра беспрепятственный доступ инспекторам к производственным объектам, указанным в решении о проведении рейдового осмотра, а также во все помещения (за исключением жилых помещений).

В случае если в результате рейдового осмотра были выявлены нарушения обязательных требований, инспектор на месте проведения рейдового осмотра составляет акт контрольного (надзорного) мероприятия в отношении каждого контролируемого лица, допустившего нарушение обязательных требований.

4.9. Документарная проверка проводится по месту нахождения министерства. Предметом документарной проверки являются исключительно сведения, содержащиеся в документах контролируемых лиц, устанавливающих их организационно-правовую форму, права и обязанности, а также документы, используемые при осуществлении их деятельности и связанные с исполнением ими обязательных требований и решений министерства.

Внеплановая документарная проверка проводится без согласования с органами прокуратуры.

В ходе документарной проверки могут совершаться следующие контрольные (надзорные) действия:

а) получение письменных объяснений;

б) истребование документов.

В случае если достоверность сведений, содержащихся в документах, имеющихся в распоряжении министерства, вызывает обоснованные сомнения либо эти сведения не позволяют оценить исполнение контролируемым лицом обязательных требований, министерство направляет в адрес контролируемого лица требование представить иные необходимые для рассмотрения в ходе документарной проверки документы. В течение 10 рабочих дней со дня получения данного требования контролируемое лицо обязано направить в министерство указанные в требовании документы.

В случае если в ходе документарной проверки выявлены ошибки и (или) противоречия в представленных контролируемым лицом документах либо выявлено несоответствие сведений, содержащихся в этих документах, сведениям, содержащимся в имеющихся у министерства документах и (или) полученным при осуществлении государственного надзора, информация об ошибках, о противоречиях и несоответствии сведений направляется контролируемому лицу с требованием представить в течение 10 рабочих дней необходимые пояснения.

Контролируемое лицо, представляющее в министерство пояснения относительно выявленных ошибок и (или) противоречий в представленных документах либо относительно несоответствия сведений, содержащихся в этих документах, сведениям, содержащимся в имеющихся у министерства документах и (или) полученным при осуществлении государственного надзора, вправе дополнительно представить в министерство документы, подтверждающие достоверность ранее представленных документов.

При проведении документарной проверки министерство не вправе требовать у контролируемого лица сведения и документы, не относящиеся к предмету документарной проверки, а также сведения и документы, которые могут быть получены от иных органов.

Срок проведения документарной проверки не может превышать 10 рабочих дней. В указанный срок не включается период с момента направления министерством контролируемому лицу требования представить необходимые для рассмотрения в ходе документарной проверки документы до момента представления указанных в требовании документов в министерство, а также период с момента направления контролируемому лицу информации министерства о выявлении ошибок и (или) противоречий в представленных контролируемым лицом документах либо о несоответствии сведений, содержащихся в этих документах, сведениям, содержащимся в имеющихся у министерства документах и (или) полученным при осуществлении государственного надзора, и требования представить необходимые пояснения в письменной форме до момента представления указанных пояснений в министерство.

4.10. Выездная проверка проводится по месту нахождения (осуществления деятельности) контролируемого лица (его филиалов, представительств, обособленных структурных подразделений) либо объекта контроля посредством взаимодействия с конкретным контролируемым лицом, владеющим производственными объектами и (или) использующим их, в целях оценки соблюдения таким лицом обязательных требований, а также оценки выполнения решений министерства.

В ходе выездной проверки могут совершаться следующие контрольные (надзорные) действия:

а) осмотр;

б) опрос;

в) получение письменных объяснений;

г) истребование документов.

Выездная проверка проводится при наличии оснований, указанных в пункте 1 - 5 части 1 статьи 57 Федерального закона № 248-ФЗ, в случае, если не представляется возможным:

удостовериться в полноте и достоверности сведений, которые содержатся в находящихся в распоряжении министерства или в запрашиваемых им документах и объяснениях контролируемого лица;

оценить соответствие деятельности, действий (бездействия) контролируемого лица и (или) принадлежащих ему и (или) используемых им объектов контроля обязательным требованиям без выезда по месту осуществления деятельности контролируемого лица (его филиалов, представительств, обособленных структурных подразделений) и совершения необходимых контрольных (надзорных) действий, предусмотренных в рамках иного вида контрольных (надзорных) мероприятий.

Внеплановая выездная проверка может проводиться только по согласованию с органами прокуратуры, за исключением случаев ее проведения в соответствии с пунктами 3 - 5 части 1 статьи 57 и частью 12 статьи 66 Федерального закона № 248-ФЗ.

О проведении выездной проверки контролируемое лицо уведомляется путем направления копии решения о проведении выездной проверки не позднее чем за 24 часа до ее начала в порядке, предусмотренном статьей 21 Федерального закона №248-ФЗ.

Срок проведения выездной проверки не может превышать 10 рабочих дней. В отношении одного субъекта малого предпринимательства общий срок взаимодействия в ходе проведения выездной проверки не может превышать 50 часов для малого предприятия и 15 часов – для микропредприятия.

Выездная проверка проводится по месту осуществления деятельности контролируемого лица (его филиалов, представительств, обособленных структурных подразделений).

4.11. Инспекционный визит, выездная проверка может проводиться с использованием средств дистанционного взаимодействия, в том числе посредством аудио- или видеосвязи.

Истребуемые в ходе дистанционного взаимодействия документы предоставляются на адрес министерства и должны соответствовать следующим форматам:

фотоматериалы - .pdf; .jpeg;

видеоматериалы - .mp4; .avi; .mkv.

Предоставляемые фото- и видеоматериалы должны содержать соответствующие комментарии (пояснения), отметку о дате, времени фиксации, точке геолокации (при необходимости).

При проведении контрольных (надзорных) действий, в случае необходимости фиксации доказательств нарушений обязательных требований, может быть использована фотосъемка, осуществляемая в следующем порядке:

4.11.1. Проведение фотосъемки осуществляется с обязательным уведомлением контролируемого лица.

Решение о необходимости использования фотосъемки доказательств нарушений обязательных требований при осуществлении контрольных (надзорных) мероприятий принимается инспектором самостоятельно.

4.11.2. Фотосъемка доказательств должна позволять однозначно идентифицировать объект фиксации, отражающий нарушение обязательных требований, при этом проводится:

ориентирующая съемка - для одновременного отражения всего места осуществления деятельности контролируемым лицом, используемого оборудования вместе с прилегающей территорией. Ориентирующая съемка должна давать представление о расположении объекта на местности, для его адресной привязки к местности необходимо включить в кадр находящиеся вблизи постоянные ориентиры;

обзорная съемка - для получения общего вида самого объекта;

узловая съемка - при фиксации расположения оборудования на объекте осуществления деятельности;

детальная съемка - для фиксации документов и отдельных элементов используемого оборудования.

4.11.3. Фотосъемка осуществляется при помощи технического средства, находящегося на балансе министерства.

4.11.4. Фотосъемка должна содержать:

указатель с адресом (номер дома или наименование) на здании/сооружении (при наличии);

перспектива улицы (проезда), окружающая застройка/местность;

общий вид внутренней территории комплексного объекта;

наличие внешних инженерных коммуникаций и оборудования (канализация и т.д.);

внешний (общий) вид здания/сооружения, строения, объекта;

состояние внутренних помещений здания (наличие внутренних коммуникаций);

оборудование, рабочие машины, технологические линии, автотранспортные средства (включая их государственные номера, марку, заводские таблички, иные данные - при наличии).

4.11.5. Информация о проведении фотосъемки и об использованных для этих целей технических средствах отражается в акте контрольного (надзорного) мероприятия. Результаты проведения фотосъемки (в форме фототаблицы) являются приложением к акту контрольного (надзорного) мероприятия.

4.11.6. Фототаблица должна содержать:

дату начала и окончания фотосъемки;

место фотосъемки;

ФИО лица, проводившего фотосъёмку;

место составления фототаблицы;

наименование технического средства;

комментирующая подпись к фотографии;

подпись лица, проводившего фотосъемку.

4.12. Индивидуальный предприниматель, гражданин, являющиеся контролируемыми лицами, вправе представить в министерство информацию о невозможности присутствия при проведении контрольного (надзорного) мероприятия в случае временной нетрудоспособности на момент проведения контрольного (надзорного) мероприятия (при предоставлении подтверждающих документов).

Проведение контрольного (надзорного) мероприятия переносится министерством на срок, необходимый для устранения обстоятельств, послуживших поводом для данного обращения индивидуального предпринимателя, гражданина в министерство.

Информация о невозможности присутствия при проведении контрольного (надзорного) мероприятия направляется непосредственно гражданином (индивидуальным предпринимателем), являющимся контролируемым лицом или его представителем, по адресу министерства, указанному в решении о проведении контрольного (надзорного) мероприятия.

V. СПЕЦИАЛЬНЫЕ РЕЖИМЫ ГОСУДАРСТВЕННОГО НАДЗОРА

5.1. При осуществлении государственного надзора специальные режимы не применяются.

VI. РЕЗУЛЬТАТЫ КОНТРОЛЬНОГО (НАДЗОРНОГО) МЕРОПРИЯТИЯ

6.1. По окончании проведения контрольного (надзорного) мероприятия, предусматривающего взаимодействие с контролируемым лицом, в порядке, установленном Федеральным законом № 248-ФЗ, составляется акт контрольного (надзорного) мероприятия (далее – акт).

6.2. В случае выявления при проведении контрольного (надзорного) мероприятия нарушений контролируемым лицом обязательных требований министерство после оформления акта выдает контролируемому лицу предписание об устранении выявленных нарушений с указанием разумных сроков их устранения и (или) о проведении мероприятий по предотвращению причинения вреда (ущерба) охраняемым законом ценностям (далее – предписание).

Предписание составляется в форме электронного документа и подписывается усиленной квалифицированной электронной подписью в соответствии со статьей 21 Федерального закона.

6.3. Контролируемое лицо в установленный министерством срок исполняет предписание и уведомляет министерство об устранении нарушений обязательных требований, о чем инспектором, выдавшим предписание, делается запись в предписании, которое приобщается к экземпляру акта проверки контролируемого лица, хранящемуся в министерстве.

6.4. В случае если контролируемое лицо в установленный срок не устранило нарушения, выявленные при проведении проверки, инспектор, проводивший проверку и осуществляющий контроль за полнотой исполнения предписания, в течение трех рабочих дней после истечения срока исполнения предписания готовит проект приказа о проведении внеплановых контрольных (надзорных) мероприятий и представляет его на согласование и подписание министру.

Министр (в его отсутствие – лицо, исполняющее его обязанности) в течение трех рабочих дней со дня получения проекта приказа о проведении внеплановой проверки принимает решение о проведении внеплановых контрольных (надзорных) мероприятий.

После согласования указанного проекта приказа инспектор в течение 24 часов направляет приказ о проведении внеплановых контрольных (надзорных) мероприятий в адрес контролируемого лица, не исполнившего предписание, в форме электронного документа, подписанного усиленной квалифицированной электронной подписью.

VII. ОБЖАЛОВАНИЕ РЕШЕНИЙ МИНИСТЕРСТВА, ДЕЙСТВИЙ (БЕЗДЕЙСТВИЯ) ДОЛЖНОСТНЫХ ЛИЦ МИНИСТЕРСТВА

7.1. Контролируемые лица, права и законные интересы которых, по их мнению, были непосредственно нарушены в рамках осуществления государственного надзора, имеют право на досудебное обжалование:

решений о проведении контрольных (надзорных) мероприятий;

актов, предписаний об устранении выявленных нарушений;

действий (бездействия) должностных лиц министерства в рамках контрольных (надзорных) мероприятий.

7.2. Жалоба на решения министерства, действия (бездействия) должностного лица министерства подается министру (в его отсутствие – лицу, исполняющему его обязанности).

7.3. Жалоба подается в сроки и по форме, предусмотренные статьями 40, 41 Федерального закона № 248-ФЗ.

7.4. Жалоба рассматривается должностным лицом, указанным в пункте 7.2 настоящего Положения, в порядке, установленном статьей 43 Федерального закона № 248-ФЗ.

7.5. Жалоба подлежит рассмотрению в течение 20 рабочих дней со дня её регистрации. В исключительных случаях срок рассмотрения жалобы может быть продлен, но не более чем на 20 рабочих дней, с одновременным информированием заинтересованного лица и указанием причин продления.

Срок рассмотрения жалобы может быть продлен в следующих исключительных случаях:

проведение в отношении должностного лица министерства, действия (бездействие) которого обжалуются, служебной проверки по фактам, указанным в жалобе;

отсутствие должностного лица министерства, действия (бездействие) которого обжалуются, по уважительной причине (временная нетрудоспособность, отпуск, командировка).

VIII. ОЦЕНКА РЕЗУЛЬТАТИВНОСТИ И ЭФФЕКТИВНОСТИ ДЕЯТЕЛЬНОСТИ ПРИ ОСУЩЕСТВЛЕНИИ ГОСУДАРСТВЕННОГО НАДЗОРА

8.1. Оценка результативности и эффективности деятельности министерства осуществляется на основе системы показателей результативности и эффективности государственного надзора.

8.2. Ключевой показатель государственного надзора и его целевые значения, индикативные показатели для государственного надзора утверждаются нормативным правовым актом Правительства Приморского края.

Приложение
к Положению о региональном государственном контроле (надзоре)
в сфере перевозок пассажиров и багажа легковым такси на территории Приморского края

КРИТЕРИИ
отнесения объектов регионального государственного контроля (надзоре) в сфере перевозок пассажиров и багажа легковым такси на территории Приморского края к категории риска

1. Отнесение деятельности юридических лиц и индивидуальных предпринимателей, получивших разрешение на осуществление деятельности по перевозке пассажиров и багажа легковым такси на территории Приморского края (далее соответственно – контролируемые лица, разрешение), к определенной категории риска осуществляется с учетом тяжести потенциальных негативных последствий возможного несоблюдения контролируемыми лицами обязательных требований, установленных статьей 9 Федерального закона от 21 апреля 2011 года № 69-ФЗ «О внесении изменений в отдельные законодательные акты Российской Федерации», правилами перевозок пассажиров и багажа легковым такси, а также требований к обеспечению доступности для инвалидов объектов социальной, инженерной и транспортной инфраструктур и предоставляемых услуг (далее - обязательные требования) и вероятности несоблюдения контролируемыми лицами обязательных требований в зависимости от значения показателя риска К.

2. Показатель риска К определяется по формуле:

К = П1 + П2,

где:

К - показатель риска (критерий отнесения деятельности контролируемых лиц к определенной категории риска при осуществлении регионального государственного контроля (надзора) в сфере перевозок пассажиров и багажа легковым такси (далее - региональный государственный контроль в сфере такси) за соблюдением контролируемыми лицами обязательных требований;

П1 - показатель вероятности несоблюдения контролируемыми лицами обязательных требований, определяемый исходя из количества имеющихся у них действующих разрешений:

1 - 5 разрешений - 5 баллов;

6 - 20 разрешений - 10 баллов;

21 - 50 разрешений - 15 баллов;

51 - 100 разрешений - 20 баллов;

более 100 разрешений - 25 баллов;

П2 - показатель тяжести потенциальных негативных последствий возможного несоблюдения контролируемыми лицами обязательных требований, определяемый суммарным количеством баллов по каждому из следующих условий:

наличие фактов выдачи органом исполнительной власти края, уполномоченным на осуществление регионального государственного контроля в сфере такси (далее - уполномоченный орган), предостережений о недопустимости нарушения обязательных требований, выданных контролируемому лицу в течение года, предшествующего году отнесения деятельности контролируемого лица к определенной категории риска, -

10 баллов;

наличие фактов выдачи уполномоченным органом предписаний об устранении выявленных нарушений, выданных контролируемому лицу в течение года, предшествующего году отнесения деятельности контролируемого лица к определенной категории риска, - 15 баллов;

наличие постановлений о назначении контролируемому лицу административного наказания за совершение административного правонарушения, предусмотренного статьями 11.14.1, 12.31.1, 20.25 Кодекса Российской Федерации об административных правонарушениях, вступивших в законную силу в течение года, предшествующего году отнесения деятельности контролируемого лица к определенной категории риска, - 20 баллов;

наличие факта неисполнения контролируемым лицом предписания об устранении выявленных нарушений в течение года, предшествующего году отнесения деятельности контролируемого лица к определенной категории риска, - 20 баллов;

наличие вступивших в законную силу в течение всего периода осуществления уполномоченным органом регионального государственного контроля в сфере такси решений суда в отношении контролируемого лица об отзыве (аннулировании) разрешения, - 25 баллов.

Присвоение баллов по каждому из перечисленных условий показателя П2 осуществляется в зависимости от количества их повторений по правилу:

от 1 до 3 фактов - значение умножается на 1;

от 4 до 6 фактов - значение умножается на 2;

от 7 до 10 фактов - значение умножается на 3;

свыше 10 фактов - значение умножается на 4.

3. Отнесение деятельности контролируемого лица к определенной категории риска при осуществлении регионального государственного контроля в сфере такси в зависимости от значения показателя риска К производится согласно следующим условиям:

Категория риска	Показатель риска «К» (баллов)
Высокий риск	свыше 50
Средний риск	от 31 до 50
Умеренный риск	от 16 до 30
Низкий риск	от 5 до 15

.

УТВЕРЖДЕН
постановлением
Правительства Приморского края
от 13.09.2021 № 602-пп

ПЕРЕЧЕНЬ
индикаторов риска нарушения обязательных требований, используемых при осуществлении регионального государственного контроля (надзора) в сфере перевозок пассажиров и багажа легковым такси на территории Приморского края

Индикаторами риска нарушения обязательных требований, используемых для осуществления регионального государственного контроля (надзора) в сфере перевозок пассажиров и багажа легковым такси на территории Приморского края, являются:

1) наличие трех и более жалоб (обращений) в течение одного года, содержащих информацию о нарушении обязательных требований объекта регионального государственного контроля (надзоре) в сфере перевозок пассажиров и багажа легковым такси на территории Приморского края;

2) отсутствие информации об исполнении предписания об устранении выявленных нарушений обязательных требований, выданного по итогам контрольного (надзорного) мероприятия;

3) наличие в течение одного года двух и более предостережений о недопустимости нарушения обязательных требований, направленных контролируемому лицу.

УТВЕРЖДЕН
постановлением
Правительства Приморского края
от 13.09.2021 № 602-пп

КЛЮЧЕВОЙ ПОКАЗАТЕЛЬ
регионального государственного контроля (надзора) в сфере перевозок пассажиров и багажа легковым такси на территории Приморского края и его целевые значения

Наименование ключевого показателя	Комментарий (интерпретация значения)	Годы и целевые (прогнозные) значения ключевого показателя					
		2020 (базовое значение)	2021	2022	2023	2024	2025

Доля исполненных предписаний к общему количеству выданных предписаний по результатам контрольно-надзорных мероприятий	%	100	100	100	100	100	100

УТВЕРЖДЕНЫ
постановлением
Правительства Приморского края
от 13.09.2021 № 602-пп

ИНДИКАТИВНЫЕ ПОКАЗАТЕЛИ
регионального государственного контроля (надзора) в сфере перевозок пассажиров и багажа легковым такси на территории Приморского края

	Наименование индикативного показателя	Единица измерения
1.	Индикативные показатели, отражающие уровень безопасности охраняемых законом ценностей, выражающийся в минимизации причинения им вреда (ущерба), с учетом задействованных трудовых, материальных и финансовых ресурсов и административных и финансовых издержек контролируемых лиц, при осуществлении в отношении них контрольных (надзорных) мероприятий	
1.1.	Число контрольных (надзорных) мероприятий, по результатам которых выявлены нарушения	ед.
2.	Индикативные показатели, характеризующие параметры проведенных контрольных (надзорных) мероприятий	
2.1.	Общее количество проведенных контрольных (надзорных) мероприятий	ед.
2.2.1.	Общее количество проведенных плановых контрольных (надзорных) мероприятий	ед.
2.2.2.	Общее количество проведенных внеплановых проверок	ед.
2.3.	Доля контрольных (надзорных) мероприятий, на результаты которых поданы жалобы, от общего числа проведенных контрольных (надзорных) мероприятий	%

ПРАВИТЕЛЬСТВО ПРИМОРСКОГО КРАЯ

ПОСТАНОВЛЕНИЕ № 604-пп

13.09.2021 г. Владивосток

О внесении изменений в постановление Администрации Приморского края от 7 ноября 2017 года № 438-па «Об утверждении Порядка накопления твердых коммунальных отходов (в том числе их раздельного накопления) на территории Приморского края»

На основании Устава Приморского края Правительство Приморского края постановляет:

1. Внести в Порядок накопления твердых коммунальных отходов (в том числе их раздельного накопления) на территории Приморского края, утвержденный постановлением Администрации Приморского края от 7 ноября 2017 года № 438-па «Об утверждении Порядка накопления твердых коммунальных отходов (в том числе их раздельного накопления) на территории Приморского края» (в редакции постановления Администрации Приморского края от 19 июня 2018 года № 283-па, постановлений Правительства Приморского края от 4 февраля 2020 года № 72-пп, от 18 февраля 2020 года № 135-пп), изменения, изложив его в новой редакции согласно приложению к настоящему постановлению.

2. Департаменту информационной политики Приморского края обеспечить официальное опубликование настоящего постановления.

И.о. первого вице-губернатора Приморского края –
председателя Правительства Приморского края
А.А. Волошко

Приложение
к постановлению
Правительства Приморского края
от 13.09.2021 № 604-пп

ПОРЯДОК НАКОПЛЕНИЯ ТВЕРДЫХ КОММУНАЛЬНЫХ ОТХОДОВ (В ТОМ ЧИСЛЕ ИХ РАЗДЕЛЬНОГО НАКОПЛЕНИЯ) НА ТЕРРИТОРИИ ПРИМОРСКОГО КРАЯ

I.ОБЩИЕ ПОЛОЖЕНИЯ

1.1. Настоящий Порядок накопления твердых коммунальных отходов (в том числе их раздельного накопления) на территории Приморского края (далее – ТКО) разработан в соответствии с действующим законодательством в области охраны окружающей среды, а также экологическими, санитарными и иными требованиями в области охраны окружающей среды и здоровья человека в целях предотвращения вредного воздействия ТКО на окружающую среду и здоровье человека, а также вовлечения ТКО в хозяйственный оборот в качестве вторичного сырья на территории Приморского края.

Настоящий Порядок регулирует деятельность юридических и физических лиц по накоплению (в том числе раздельному) ТКО в муниципальных образованиях Приморского края.

Настоящий Порядок не распространяется на правоотношения, возникающие при накоплении опасных, радиоактивных, биологических, медицинских отходов, веществ, разрушающих озоновый слой (за исключением случаев, если такие вещества являются частью продукции, утратившей свои потребительские свойства), при выбросах вредных веществ в атмосферу и сбросах вредных веществ в водные объекты.

В настоящем Порядке используются определения, термины и понятия, предусмотренные Жилищным кодексом Российской Федерации, Федеральным законом от 24 июня 1998 года № 89-ФЗ «Об отходах производства и потребления», Федеральным законом от 26 июля 2006 года № 135-ФЗ «О защите конкуренции», Правилами обращения с твердыми коммунальными отходами, утвержденными постановлением Правительства Российской Федерации от 12 ноября 2016 года № 1156 «Об обращении с твердыми коммунальными отходами и внесении изменения в постановление Правительства Российской Федерации от 25 августа 2008 года № 641», Правилами обустройства мест (площадок) накопления твердых коммунальных отходов и ведения их реестра, утвержденными постановлением Правительства Российской Федерации от 31 августа 2018 года № 1039.

1.2. Организацию деятельности юридических и физических лиц по накоплению ТКО в муниципальных образованиях Приморского края осуществляет в пределах возложенных полномочий министерство жилищно-коммунального хозяйства Приморского края в соответствии с региональной программой в области обращения с отходами и территориальной схемой обращения с отходами, в том числе с ТКО (далее - территориальная схема), посредством координации деятельности органов местного самоуправления муниципальных образований Приморского края и регионального оператора по обращению с ТКО на территории Приморского края (далее – региональный оператор) с учетом требований действующего законодательства.

1.3. Органы местного самоуправления муниципальных образований Приморского края (городских и сельский поселений, городских округов, муниципальных районов и округов) участвуют в организации своей деятельности в сфере раздельного накопления ТКО в соответствии с действующим законодательством.

1.4. Накопление ТКО в общественных местах осуществляется с использованием урн, расположенных в местах, определенных органами местного самоуправления муниципальных образований Приморского края в соответствии с требованиями действующего законодательства.

1.5. Организация санитарного содержания мест (площадок) накопления ТКО, контейнеров обеспечивается собственниками земельных участков, на которых расположено место (площадка) накопления ТКО, или хозяйствующими субъектами, эксплуатирующими место (площадку) накопления ТКО.

Организация санитарного содержания земельных участков, на которых располагаются контейнерные площадки, обеспечивается уполномоченными органами местного самоуправления Приморского края в рамках осуществления ими полномочий в области благоустройства в соответствии с Федеральным законом от 6 октября 2003 года № 131-ФЗ «Об общих принципах организации местного самоуправления в Российской Федерации».

1.6. График транспортирования ТКО определяется условиями договора на оказание услуг по обращению с ТКО с региональным оператором, но не реже чем предусмотрено законодательством Российской Федерации в области санитарно-эпидемиологического благополучия человека.

Региональный оператор обязан проинформировать собственника отходов о графике транспортирования ТКО.

1.7. Время транспортирования ТКО определяется региональным оператором.

Работы по транспортированию ТКО должны производиться с соблюдением Закона Приморского края от 29 сентября 2014 года № 467-КЗ «Об обеспечении тишины и покоя граждан на территории Приморского края».

1.8. Транспортирование ТКО должно осуществляться способами, исключающими возможность их потери при перевозке, создания аварийной ситуации, причинения транспортируемыми ТКО вреда здоровью граждан и окружающей среде.

1.9. Не допускается изъятие отходов из контейнеров без согласования с региональным оператором.

1.10. Во вновь застраиваемых жилых микрорайонах (многоквартирных домах) накопление и транспортирование ТКО должны быть организованы до ввода зданий в эксплуатацию.

1.11. За неисполнение или ненадлежащее исполнение требований настоящего Порядка хозяйствующие субъекты несут ответственность в соответствии с действующим законодательством.

1.12. Хозяйствующие субъекты обязаны назначить ответственное лицо по

взаимодействию с региональным оператором по вопросам исполнения договора на оказание услуг по обращению с ТКО.

II. ТРЕБОВАНИЯ К НАКОПЛЕНИЮ ТВЕРДЫХ КОММУНАЛЬНЫХ ОТХОДОВ

2.1. На территории Приморского края запрещается:

складировать в контейнерах для накопления ТКО горящие, раскаленные или горячие отходы, крупногабаритные отходы (далее – КГО), отходы, образующиеся от проведения строительных работ (в том числе: битый кирпич, бетон, штукатурку, металлическую арматуру, батареи (радиаторы) отопления), снег и лед, жидкие вещества, биологически и химически активные отходы, осветительные приборы, электрические лампы и электронное оборудование, содержащие ртуть, батареи и аккумуляторы, медицинские отходы, а также все отходы, которые могут причинить вред жизни и здоровью граждан, повредить или нетипичным образом загрязнить контейнеры, мусоровозы или нарушить режим работы объектов по обработке, обезвреживанию и размещению отходов;

сжигать (поджигать) ТКО, находящиеся в контейнере для накопления ТКО;

размещать ТКО вне контейнеров для накопления ТКО;

складировать ТКО вне установленных мест (площадок) накопления ТКО (несанкционированное размещение и хранение ТКО), сбрасывать ТКО в водоемы и на их берега, сжигать вне специализированных установок;

складировать ТКО в местах (площадках) накопления ТКО, не указанных в договоре на оказание услуг по обращению с ТКО;

складировать ТКО в контейнеры, не предназначенные для накопления ТКО;

захламлять, загромождать и загораживать пути подъездов к местам (площадкам) накопления ТКО;

сортировать ТКО из мусоросборников и мусоровозов в местах (площадках) накопления ТКО;

складировать мелкие фракции ТКО в открытом виде (навалом) без применения тары;

складировать на местах (площадках) накопления ТКО дурно пахнущие ТКО вне герметичных емкостей;

передавать ТКО, в том числе КГО, лицам, не являющимся региональным оператором;

складировать в бункерах, расположенных на контейнерных площадках для накопления ТКО и на специальных площадках для складирования КГО, отходов, не относящихся к КГО.

2.2. Срок временного накопления несортированных ТКО определяется исходя из среднесуточной температуры наружного воздуха в течение трех суток:

плюс 5 °С и выше - не более 1 суток;

плюс 4 °С и ниже - не более 3 суток.

В местностях, приравненных к районам Крайнего Севера, а также в труднодоступных и малочисленных населенных пунктах Приморского края главным государственным санитарным врачом по Приморскому краю может быть принято решение об изменении срока временного накопления ТКО с учетом среднесуточной температуры наружного воздуха на основании санитарно-эпидемиологической оценки.

2.3. Накопление КГО, относящихся к ТКО, осуществляется:

в бункеры и бункеры-накопители, расположенные на контейнерных площадках;

на специальных площадках для накопления КГО.

Месторасположение специальных площадок для накопления КГО и места накопления КГО обозначаются в территориальной схеме, а также указываются в договоре на оказание услуг по обращению с ТКО.

КГО должны находиться в состоянии, не создающем угрозу для жизни и здоровья лиц, осуществляющих их вывоз (в частности, предметы мебели должны быть в разобранном состоянии и не иметь торчащие гвозди, болты, арматуру), а также не должны создавать угрозу для целости и технической исправности

специализированной техники.

Представленные к транспортированию КГО не должны быть заполнены другими отходами.

Вывоз КГО обеспечивается в соответствии с законодательством Российской Федерации региональным оператором, в том числе по заявкам потребителей, либо самостоятельно потребителями путем доставки КГО в бункеры, расположенные на контейнерных площадках, и на специальные площадки для складирования КГО.

2.4. Подъездные пути к местам накопления ТКО должны быть пригодными для свободного проезда и маневрирования транспортных средств, достаточно освещены в темное время суток.

В районах сложившейся застройки, при невозможности обеспечения требований абзаца первого настоящего пункта в полном объеме, места (площадки) накопления ТКО должны быть обустроены таким образом, чтобы максимально обеспечить указанные требования.

2.5. Хозяйствующие субъекты в зонах жилой застройки обеспечивают свободный доступ к местам (площадкам) накопления ТКО.

Хозяйствующие субъекты обязаны регулярно очищать подъездные пути к местам (площадкам) накопления ТКО от снежного и ледяного покрова, а при необходимости обрабатывать эти пути песко-соляной смесью либо иными противогололедными реагентами.

Хозяйствующие субъекты обязаны обеспечивать уборку, дезинсекцию и дератизацию собственного места (площадки) накопления ТКО.

2.6. Вывоз ТКО из контейнеров для накопления ТКО осуществляется в соответствии с графиком вывоза ТКО.

2.7. Переполнение контейнеров не допускается.

III. ТРЕБОВАНИЯ К РАЗДЕЛЬНОМУ НАКОПЛЕНИЮ ТВЕРДЫХ КОММУНАЛЬНЫХ ОТХОДОВ

3.1. Раздельное накопление ТКО предусматривает их разделение собственниками ТКО по установленным видам и складирование

отсортированных ТКО в контейнерах для соответствующих видов ТКО.

При раздельном накоплении выделяются ТКО, подлежащие утилизации и годные к вторичной переработке, не загрязненные пищевыми отходами.

3.2. Контейнерные площадки на территориях многоквартирных домов оборудуются отдельным контейнером (контейнерами) для сухих отходов, годных к переработке, и контейнерами для смешанных отходов в сроки, установленные Планом мероприятий по внедрению системы раздельного сбора отходов в Приморском крае, утвержденным министерством жилищно-коммунального хозяйства Приморского края от 1 апреля 2020 года № пр.19-87/7.

3.3. Раздельное накопление ТКО может быть организовано органами местного самоуправления муниципальных образований Приморского края, на территории которых осуществляется раздельное накопление ТКО, а также региональным оператором, операторами по согласованию с региональным оператором.

3.4. Хозяйствующий субъект вправе осуществлять раздельное накопление ТКО, за исключением ТКО, образующихся в жилом фонде.

В случае осуществления раздельного накопления ТКО в жилом фонде хозяйствующий субъект обязан:

создать место (площадку) накопления ТКО;

не допускать складирования ТКО в созданном месте (площадке) накопления ТКО другими лицами;

передавать ТКО, включенные в Перечень видов отходов производства и потребления, в состав которых входят полезные компоненты, захоронение которых запрещается, утвержденный распоряжением Правительства Российской Федерации от 25 июля 2017 года № 1589-р (далее – Перечень видов отходов), а также иные виды ТКО, содержащих полезные компоненты и накопленных отдельно от других отходов, для утилизации на основании договоров на оказание услуг по утилизации отходов, заключенных с региональным оператором, индивидуальным предпринимателем и (или) юридическим лицом, осуществляющими деятельность по утилизации отходов.

3.5. Государственные органы Приморского края, органы исполнительной власти Приморского края, органы местного самоуправления муниципальных образований Приморского края, государственные и муниципальные предприятия, организации и учреждения, расположенные на территории Приморского края, обеспечивают раздельный сбор ТКО, образующихся в результате их деятельности.

ТКО, входящие в Перечень видов отходов, вовлекаются в оборот отходов как вторичное сырье.

3.6. Организация раздельного накопления ТКО на территории Приморского края осуществляется с помощью контейнерной системы раздельного накопления ТКО, при которой на контейнерных площадках для накопления ТКО устанавливаются специальные контейнеры, обеспечивающие размещение в них только определенного вида ТКО (сухие ТКО размещаются в одном/нескольких контейнерах с определенной цветовой индикацией, смешанные ТКО размещаются в контейнере с отличающейся цветовой индикацией).

При этом специальные контейнеры должны иметь маркировку, соответствующую разработанному единому стандарту оформления системы раздельного накопления ТКО на территории Приморского края, с содержанием информации о видах ТКО, подлежащих накоплению в соответствующем контейнере.

Собственнику специальных контейнеров допускается наносить на них рисунки (пиктограммы), соответствующие виду ТКО.

Специальный контейнер для раздельного накопления сухих ТКО представляет собой опорожняемый металлический контейнер, в том числе сетчатый, емкостью 0,7-1,2 м3, который выгружается с помощью мусоровозов.

В целях недопущения частичного изъятия ТКО, накапливаемых раздельно, специальный контейнер для сухих ТКО оборудуется замком или запирающим устройством.

Расстояние от контейнерных и (или) специальных площадок до многоквартирных жилых домов, индивидуальных жилых домов, детских игровых и спортивных площадок, зданий и игровых, прогулочных и спортивных площадок организаций воспитания и обучения, отдыха и оздоровления детей и молодежи должно быть не менее восьми метров, но не более 100 метров; до территорий медицинских организаций в городских населенных пунктах - не менее 10 метров, в сельских населенных пунктах - не менее 15 метров.

3.7. Организация раздельного накопления ТКО в зависимости от объемов образуемых отходов (вторичного сырья) и плотности застройки территории может осуществляться следующими способами:

установка специальных контейнеров для селективного накопления;

создание пунктов приема вторичного сырья или организация площадок раздельного накопления ТКО.

3.8. Пункты приема вторичного сырья должны быть оборудованы в соответствии с действующим законодательством.

Запрещается устройство пунктов приема вторичного сырья в помещениях продовольственных и промтоварных магазинов, в помещениях складов этих магазинов, на территории предприятий торговли и общественного питания, детских образовательных учреждений и школ, лечебно-профилактических организаций, парков, скверов и мест массового отдыха населения.

3.9. Раздельно накопленные компоненты ТКО подлежат передаче организациям, осуществляющим предварительную обработку ТКО, в целях их дальнейшей утилизации.

Не допускается смешивание раздельно накопленных компонентов ТКО и их захоронение.

3.10. Вывоз сухих ТКО с мест их накопления осуществляется отдельно от смешанных ТКО.

Не допускается вывоз смешанных ТКО и раздельно накопленных сухих ТКО одним мусоровозом, за исключением случаев, когда его технические характеристики прямо предусматривают одновременную транспортировку смешанных и раздельно накопленных ТКО.

В целях наглядного понимания системы раздельного накопления отходов соблюдается единое оформление мусоровозов, соответствующее рекомендуемому единому стандарту оформления системы раздельного накопления ТКО на территории Приморского края.

Мусоровоз с сухими видами ТКО направляется на один из объектов обработки, расположенных на территории Приморского края, где сухие ТКО сортируются по фракциям с последующей транспортировкой отдельных фракций на предприятия по их утилизации.

3.11. Вывоз сухих ТКО с мест их накопления осуществляется в соответствии с графиком вывоза ТКО, но не реже одного раза в 10 календарных дней.

Вывоз смешанных ТКО с мест их накопления осуществляется в соответствии с графиком вывоза ТКО, но не реже одного раза в день.

Вывоз раздельно собранных компонентов ТКО (сухих, смешанных) с контейнерных площадок жилого сектора осуществляется региональным оператором.

Вывоз раздельно собранных компонентов ТКО (сухих, смешанных) с контейнерных площадок юридических лиц и индивидуальных предпринимателей осуществляется лицом, определенным собственником контейнерной площадки или места накопления ТКО.

IV. ТРЕБОВАНИЯ К КОНТЕЙНЕРАМ ДЛЯ НАКОПЛЕНИЯ ТВЕРДЫХ КОММУНАЛЬНЫХ ОТХОДОВ

4.1. Потребители осуществляют складирование ТКО в местах (площадках) накопления ТКО, определенных договором на оказание услуг по обращению с ТКО, в соответствии с территориальной схемой.

В местах (площадках) накопления ТКО складирование ТКО осуществляется потребителями следующими способами:

в контейнеры на колесах, расположенные в мусороприемных камерах

(при наличии соответствующей внутридомовой инженерной системы);

в контейнеры (в том числе на колесах), расположенные на крытых площадках;

в бункеры, расположенные на контейнерных площадках для накопления ТКО;

в пакеты плотностью не менее 27 мкм и объемом не более 0,2 м3.

4.2. Контейнеры для накопления ТКО предоставляются потребителям (за исключением юридических лиц и индивидуальных предпринимателей) региональным оператором, операторами по обращению с ТКО в соответствии с договорами на транспортирование ТКО.

Контейнеры по соглашению сторон могут быть предоставлены лицом, осуществляющим управление многоквартирным домом, органами исполнительной власти Приморского края, органами местного самоуправления муниципальных образований Приморского края, иными лицами.

4.3. Необходимое количество контейнеров для накопления ТКО на контейнерной площадке и их вместимость определяются исходя из количества жителей микрорайона, на территории которого расположена контейнерная площадка, и установленных нормативов накопления ТКО с учетом санитарно-эпидемиологических требований.

Количество и объем контейнеров могут быть изменены по заявлению собственников помещений в многоквартирном доме и частных домовладельцев либо уполномоченным собственниками лицом, осуществляющим управление многоквартирным домом, с учетом санитарно-эпидемиологических требований.

Количество и объем контейнеров, необходимых для накопления ТКО юридическими лицами и индивидуальными предпринимателями, определяются ими самостоятельно исходя из установленных нормативов накопления ТКО и в соответствии с условиями договора об оказании услуг по обращению с ТКО, с учетом санитарно-эпидемиологических требований.

Допускается увеличение количества контейнеров либо контейнерных

площадок, если того требует сложившаяся санитарная обстановка.

4.4. Конструкция контейнера для накопления ТКО должна обеспечивать возможность механизированной погрузки ТКО в кузовные и контейнерные мусоровозы.

4.5. Контейнеры для накопления ТКО должны быть окрашены, находиться в технически исправном состоянии, иметь крышку, предотвращающую попадание в контейнер атмосферных осадков и проникновение животных.

В случае расположения контейнера для накопления ТКО на площадке, оборудованной крышей (специальным навесом), допускается использование контейнеров для накопления ТКО без крышек, но при этом они должны быть оборудованы колесами.

Контейнеры для накопления ТКО устанавливаются с учетом санитарно-эпидемиологических требований, при наличии следующих характеристик: прочность (сохранение прочности в холодное время года), огнеупорность, низкие адгезионные свойства.

4.6. Контейнер для накопления ТКО должен заполняться только до объема, не превышающего верхней кромки контейнера.

Запрещается прессовать или уплотнять ТКО в контейнере для их накопления.

4.7. Хозяйствующие субъекты:

обеспечивают проведение промывки и дезинфекции контейнеров для накопления ТКО;

осуществляют мониторинг контейнеров накопления ТКО в целях установления состояния их потребительских свойств в соответствии с графиком осмотра контейнеров для накопления ТКО;

осуществляют по мере необходимости расчет необходимого количества контейнеров для накопления ТКО, эксплуатируемых источниками образования ТКО;

уведомляют источники образования ТКО о местах накопления КГО.

V. ТРЕБОВАНИЯ К МЕСТАМ (ПЛОЩАДКАМ) НАКОПЛЕНИЯ ТВЕРДЫХ КОММУНАЛЬНЫХ ОТХОДОВ

5.1. Накопление ТКО (в том числе раздельное) допускается только в местах (на площадках) накопления отходов, соответствующих требованиям законодательства в области санитарно-эпидемиологического благополучия населения и иного законодательства Российской Федерации.

5.2. Строительство и ремонт контейнерных площадок для накопления ТКО осуществляют органы местного самоуправления муниципальных образований Приморского края, за исключением установленных законодательством Российской Федерации случаев, когда такая обязанность лежит на других лицах.

5.3. Региональный оператор ежегодно не позднее 1 июня и 25 декабря направляет в орган местного самоуправления муниципального образования Приморского края, уполномоченный на ведение реестра мест (площадок) накопления твердых коммунальных отходов, сведения о количестве планируемых к размещению контейнеров и бункеров, с указанием их объема, и о местах (площадках) накопления ТКО, на которых планируется разместить эти контейнеры и бункеры.

Орган местного самоуправления муниципального образования Приморского края, уполномоченный на ведение реестра мест (площадок) накопления ТКО, включает указанную информацию в реестр мест (площадок) накопления ТКО в соответствии с Правилами обустройства мест (площадок) накопления твердых коммунальных отходов и ведения их реестра, утвержденными постановлением Правительства Российской Федерации от 31 августа 2018 года № 1039.

5.4. Контейнерные площадки для накопления ТКО должны иметь твердое водонепроницаемое бетонное или асфальтовое покрытие с уклоном в сторону проезжей части, удобным для выкатывания контейнеров к мусоровозам, а также для удобства подъезда к контейнерам маломобильных групп населения и для отведения талых и сточных вод.

Обязательным является наличие подъездного пути с твердым покрытием (бетон, асфальт, асфальтовая крошка) для специализированного автотранспорта.

5.5. Рекомендованное расстояние от контейнерных площадок до жилых зданий, границы индивидуальных земельных участков под индивидуальную жилую застройку, территорий детских и спортивных площадок, дошкольных образовательных организаций, общеобразовательных организаций и мест массового отдыха населения - не менее 20 м, но не более 100 м, до территорий медицинских организаций - не менее 25 м.

При невозможности соблюдения указанных в абзаце первом настоящего пункта расстояний главным государственным санитарным врачом Приморского края по обращению собственника земельного участка принимается решение об изменении расстояний от мест (площадок) накопления ТКО до нормируемых объектов, но не более чем на 25%, на основании санитарно-эпидемиологической оценки и при условии оборудования таких мест (площадок) навесами над мусоросборниками (за исключением бункеров).

Обязательным является исключение расположения контейнерной площадки на проезде автотранспортных средств.

Рекомендованное расстояние от площадки для установки бункера до жилых зданий, территорий дошкольных образовательных и образовательных организаций - не менее 20 м, до территорий медицинских организаций - не менее 25 м.

В районах сложившейся застройки, при невозможности соблюдения нормативного разрыва, согласование размещения контейнерной площадки производится в соответствии с действующими санитарно-эпидемиологическими правилами и нормами.

5.6. Обустройство контейнерной площадки включает в себя:

ограждение с трех сторон высотой не менее 1,5 метра темного цвета (профнастил, сетка или смешанное (профнастил/сетка от уровня крышки контейнера до крыши);

крышу в целях защиты от атмосферных осадков.

Контейнерная площадка может быть ограничена бордюром и зелеными

насаждениями (кустарниками) по периметру.

5.7. Органы местного самоуправления муниципальных образований Приморского края несут ответственность за содержание в чистоте мест (площадок) накопления ТКО и прилегающей к ним территории, за исключением установленных законодательством Российской Федерации случаев, когда такая обязанность лежит на других лицах.

Обязанность по строительству, ремонту и содержанию контейнерных площадок в садоводческих, огороднических и дачных некоммерческих объединениях граждан возлагается на их органы управления, за исключением случаев, когда контейнерная площадка располагается на землях органов местного самоуправления муниципальных образований Приморского края.

Требования к специальным площадкам для накопления КГО и местам складирования КГО устанавливаются уполномоченным органом местного самоуправления муниципального образования Приморского края по согласованию с региональным оператором. Месторасположение площадок для накопления КГО и места складирования КГО обозначаются в Реестре мест накопления ТКО.

5.8. Места (площадки) накопления ТКО должны ежедневно очищаться от снежного и ледяного покрова (при наличии), ТКО, размещенных за пределами контейнеров для накопления ТКО (при наличии), а также подвергаться уборке (санитарной обработке).

5.9. Места (площадки) накопления ТКО содержатся за счет средств собственников этих мест (площадок).

Собственник места (площадки) накопления ТКО обеспечивает:

своевременную уборку места (площадки) накопления ТКО и прилегающей территории;

свободный доступ к контейнерам.

Лица, осуществляющие управление многоквартирным домом, собственники помещений в многоквартирном доме при непосредственном управлении многоквартирным домом обеспечивают содержание мест

(площадок) накопления ТКО, находящихся в пользовании.

5.10. На месте (площадке) накопления ТКО в зоне видимости хозяйствующим субъектом должна быть размещена информация:

о графике вывоза ТКО;

наименование, адрес и контактный номер телефона транспортирующей организации, обеспечивающей вывоз ТКО;

контакты лица, ответственного за качественную и своевременную работу по содержанию места (площадки) накопления ТКО;

контакты собственника контейнерной площадки;

перечень юридических лиц, индивидуальных предпринимателей, жилых домов, которые могут пользоваться контейнерной площадкой;

информация об осуществлении на ней раздельного накопления отходов, видах накапливаемых отходов;

контакты регионального оператора.

В случае, если место (площадка) накопления ТКО закрывается на ключ в целях исключения доступа посторонних лиц, в зоне видимости должна быть размещена информация о контактном номере телефона лица, ответственного за место (площадку) накопления ТКО и имеющего этот ключ.

5.11. Накопление ТКО собственниками ТКО осуществляется только на местах (площадках) накопления ТКО, включенных в Реестр мест накопления ТКО.

Накопление ТКО на территории Приморского края осуществляется следующими способами:

в мусоропроводы и мусороприемные камеры многоквартирных домов (при наличии соответствующей внутридомовой инженерной системы);

в расположенные на контейнерных площадках контейнеры, бункеры, в том числе для раздельного накопления ТКО;

в индивидуальные контейнеры;

в пакеты или другие емкости, предоставленные региональным оператором.

Накопление ТКО, образующихся на территориях садоводческих, огороднических, дачных некоммерческих объединений и индивидуальных жилищных строительств, осуществляется в индивидуальных контейнерах, контейнерах, находящихся на оборудованной контейнерной площадке, в соответствии с утвержденным проектом планировки территории и проектом межевания территории в границах частных домовладений, с учетом требований к накоплению ТКО.

Допускается накопление ТКО юридическими лицами, индивидуальными предпринимателями, хозяйствующими субъектами в местах (на площадках) накопления ТКО, находящихся в хозяйственном ведении других лиц, при наличии договора на пользование места (площадки) накопления ТКО с собственником места (площадки).

Накопление отходов электронного и электрического оборудования (согласно Федеральному классификационному каталогу отходов, блок 4, код 4 80 000 00 00 0 «отходы машин и прочего оборудования») осуществляется на контейнерных площадках для накопления ТКО, в специализированных приемных пунктах, организованных региональным оператором, а также в местах, определенных производителями и импортерами электрического и электронного оборудования, их объединениями, а также компаниями, осуществляющими их утилизацию.

Накопленные отходы электронного и электрического оборудования передаются организациям, осуществляющим их утилизацию.

5.12. При накоплении ТКО в мусоропроводах и мусороприемных камерах многоквартирных домов должны соблюдаться следующие правила:

сбрасывание ТКО в загрузочный клапан должно производиться небольшими порциями;

крупные части ТКО должны быть измельчены для свободного прохождения через загрузочный клапан;

мелкие и пылевидные фракции ТКО перед сбрасыванием в мусоропровод рекомендуется завернуть в пакеты, свободно размещающиеся в ковше клапана;

не допускается сбрасывание в мусоропровод крупногабаритных предметов, требующие усилий при их загрузке в ковш клапана;

не допускается сбрасывание в мусоропровод горящих, тлеющих предметов, взрывоопасных веществ, а также выливание жидкостей;

отходы из мусороприемных камер должны удаляться согласно действующим санитарно-эпидемиологическим нормам и правилам;

запрещается складирование ТКО, их разбор и отбор вторичного сырья в мусороприемной камере.

При наличии на контейнерной площадке отдельных контейнеров для сухих и смешанных ТКО мусоропровод в многоквартирном доме используется только для смешанных ТКО.

Сухие ТКО, годные к переработке, отдельным пакетом выносятся непосредственно на контейнерную площадку и размещаются в контейнере, предназначенном для раздельного накопления ТКО.

5.13. Место (площадка) накопления ТКО и (или) специальная площадка после погрузки ТКО в мусоровоз, в случае их загрязнения при погрузке, должны быть очищены от отходов владельцем места (площадки) накопления ТКО и (или) специальной площадки. При этом уборку мест погрузки ТКО осуществляет организация, осуществляющая вывоз ТКО. Не допускается проливание жидкостей из контейнеров.

ПРАВИТЕЛЬСТВО ПРИМОРСКОГО КРАЯ

ПОСТАНОВЛЕНИЕ № 605-пп

13.09.2021 г. Владивосток

Об утверждении Порядка предоставления субсидий из краевого бюджета сельскохозяйственным товаропроизводителям Приморского края (за исключением граждан, ведущих личное подсобное хозяйство) на стимулирование развития приоритетных подотраслей агропромышленного комплекса и развитие малых форм хозяйствования, связанных с производством зерновых и зернобобовых культур

В соответствии с постановлениями Правительства Российской Федерации от 14 июля 2012 года № 717 «О Государственной программе развития сельского хозяйства и регулирования рынков сельскохозяйственной продукции, сырья и продовольствия», от 18 сентября 2020 года № 1492 «Об общих требованиях к нормативным правовым актам, муниципальным правовым актам, регулирующим предоставление субсидий, в том числе грантов в форме субсидий, юридическим лицам, индивидуальным предпринимателям, а также физическим лицам - производителям товаров, работ, услуг, и о признании утратившими силу некоторых актов Правительства Российской Федерации и отдельных положений некоторых актов Правительства Российской Федерации», на основании Устава Приморского края, Закона Приморского края от 30 мая 2007 года № 78-КЗ «О развитии сельского хозяйства в Приморском крае» Правительство Приморского края постановляет:

1. Утвердить прилагаемый Порядок предоставления субсидий из краевого бюджета сельскохозяйственным товаропроизводителям Приморского края (за исключением граждан, ведущих личное подсобное хозяйство) на стимулирование развития приоритетных подотраслей агропромышленного комплекса и развитие малых форм хозяйствования, связанных с производством зерновых и зернобобовых культур.

2. Департаменту информационной политики Приморского края обеспечить официальное опубликование настоящего постановления.

И.о. первого вице-губернатора Приморского края –
председателя Правительства Приморского края
А.А. Волошко

УТВЕРЖДЕН
постановлением
Правительства Приморского края
от 13.09.2021 № 605-пп

ПОРЯДОК
предоставления субсидий из краевого бюджета сельскохозяйственным товаропроизводителям Приморского края (за исключением граждан, ведущих личное подсобное хозяйство) на стимулирование развития приоритетных подотраслей агропромышленного комплекса и развитие малых форм хозяйствования, связанных с производством зерновых и зернобобовых культур

1. Настоящий Порядок определяет цели, условия и порядок предоставления субсидий из краевого бюджета сельскохозяйственным товаропроизводителям Приморского края (за исключением граждан, ведущих личное подсобное хозяйство) на стимулирование развития приоритетных подотраслей агропромышленного комплекса и развитие малых форм хозяйствования, связанных с производством зерновых и зернобобовых культур, в том числе источником финансового обеспечения которых являются субсидии из федерального бюджета (далее - субсидии), категорию и критерии отбора указанных сельскохозяйственных товаропроизводителей, имеющих право на получение субсидии, а также порядок возврата субсидии в краевой бюджет в случае нарушения условий, целей и порядка, установленных при их предоставлении.

2. Министерство сельского хозяйства Приморского края (далее - министерство) является главным распорядителем средств краевого бюджета, осуществляющим предоставление субсидии в соответствии со сводной бюджетной росписью, кассовым планом исполнения краевого бюджета в пределах лимитов бюджетных обязательств, доведенных министерству в установленном порядке на цели, указанные в пункте 3 настоящего Порядка, в рамках реализации государственной программы Приморского края «Развитие сельского хозяйства и регулирование рынков сельскохозяйственной продукции, сырья и продовольствия» на 2020 - 2027 годы, утвержденной постановлением Администрации Приморского края от 27 декабря 2019 года № 933-па «Об утверждении государственной программы Приморского края «Развитие сельского хозяйства и регулирование рынков сельскохозяйственной продукции, сырья и продовольствия» на 2020-2027 годы» (далее - государственная программа Приморского края).

Сведения о субсидиях размещаются на едином портале бюджетной системы Российской Федерации в информационно-телекоммуникационной сети Интернет (далее - единый портал) при формировании проекта закона Приморского края о краевом бюджете (проекта закона Приморского края о внесении изменений в закон о краевом бюджете).

3. Субсидии предоставляются категории сельскохозяйственных товаропроизводителей Приморского края (за исключением граждан, ведущих личное подсобное хозяйство) (далее - субъекты сельскохозяйственной деятельности) в целях возмещения части затрат, связанных с производством зерновых и зернобобовых культур по ставке на 1 тонну произведенных зерновых и зернобобовых культур в отчетном финансовом году.

4. В целях предоставления субсидии министерство проводит отбор субъектов сельскохозяйственной деятельности путем запроса предложений (далее - отбор), который осуществляется министерством на основании заявок, направленных субъектами сельскохозяйственной деятельности для участия в отборе (далее - заявки), исходя из соответствия субъектов сельскохозяйственной деятельности категории, критериям, требованиям, установленным пунктами 3, 5 и 6 настоящего Порядка, и очередности поступления заявок.

5. Критериями отбора субъектов сельскохозяйственной деятельности, имеющих право на получение субсидии, являются:

регистрация и осуществление деятельности на территории Приморского края;

наличие заключенного между субъектом сельскохозяйственной деятельности и министерством соглашения о комплексном участии в государственной программе Приморского края по форме, утвержденной приказом министерства;

согласие субъекта сельскохозяйственной деятельности на осуществление министерством и органами государственного финансового контроля проверок соблюдения субъектом сельскохозяйственной деятельности условий, целей и порядка предоставления субсидии;

наличие обязательства субъекта сельскохозяйственной деятельности по осуществлению сельскохозяйственного производства на территории Приморского края в течение не менее трех лет, начиная со дня получения субсидии;

использование посевных площадей для производства зерновых и зернобобовых культур в отчетном финансовом году.

6. Требования, которым должны соответствовать субъекты сельскохозяйственной деятельности (участники отбора) на дату не ранее чем за 30 календарных дней до дня начала проведения отбора:

у субъекта сельскохозяйственной деятельности должна отсутствовать неисполненная обязанность по уплате налогов, сборов, страховых взносов, пеней, штрафов, процентов, подлежащих уплате в соответствии с законодательством Российской Федерации о налогах и сборах;

у субъекта сельскохозяйственной деятельности должна отсутствовать просроченная задолженность по возврату в краевой бюджет субсидий, бюджетных инвестиций, предоставленных в том числе в соответствии с иными правовыми актами, и иная просроченная (неурегулированная) задолженность по денежным обязательствам перед Приморским краем;

субъекты сельскохозяйственной деятельности - юридические лица не должны находиться в процессе реорганизации (за исключением реорганизации в форме присоединения к субъекту сельскохозяйственной деятельности другого юридического лица), ликвидации, в отношении них не введена процедура банкротства, деятельность организации не приостановлена в порядке, предусмотренном законодательством Российской Федерации, а индивидуальные предприниматели не должны прекратить деятельность в качестве индивидуального предпринимателя;

субъекты сельскохозяйственной деятельности не должны являться иностранными юридическими лицами, а также российскими юридическими лицами, в уставном (складочном) капитале которых доля участия иностранных юридических лиц, местом регистрации которых является государство или территория, включенные в утверждаемый Министерством финансов Российской Федерации перечень государств и территорий, предоставляющих льготный налоговый режим налогообложения и (или) не предусматривающих раскрытия и предоставления информации при проведении финансовых операций (оффшорные зоны), в совокупности превышает 50 процентов;

субъекты сельскохозяйственной деятельности не должны получать средства из краевого бюджета на основании иных нормативных правовых актов на цели, указанные в пункте 3 настоящего Порядка;

субъекты сельскохозяйственной деятельности не должны быть привлечены в году, предшествующем году получения субсидии, к ответственности за несоблюдение запрета на выжигание сухой травянистой растительности, стерни, пожнивных остатков (за исключением рисовой соломы) на землях сельскохозяйственного назначения, установленного постановлением Правительства Российской Федерации от 16 сентября 2020 года № 1479 «Об утверждении Правил противопожарного режима в Российской Федерации».

7. Объявление о проведении отбора (далее - объявление) размещается не позднее чем за три календарных дня до начала приема заявок на едином портале и на странице министерства на официальном сайте Правительства Приморского края и органов исполнительной власти Приморского края в информационно-телекоммуникационной сети Интернет (далее - официальный сайт) с указанием следующей информации:

сроков проведения отбора (даты и время начала (окончания) подачи (приема) заявок), которые не могут быть меньше 30 календарных дней, следующих за днем размещения объявления, а также информации о возможности проведения нескольких этапов отбора с указанием сроков их проведения;

наименования, места нахождения, почтового адреса, адреса электронной почты, номера контактного телефона министерства;

целей предоставления субсидии в соответствии с пунктом 3 настоящего Порядка, а также результатов предоставления субсидий в соответствии с пунктом 17 настоящего Порядка;

страницы официального сайта;

категории, критериев и требований к участникам отбора в соответствии с пунктами 3, 5, 6 настоящего Порядка, перечня документов, представляемых участниками отбора для подтверждения их соответствия указанным категории, критериям и требованиям;

порядка подачи заявок и прилагаемых к ним документов субъектами сельскохозяйственной деятельности, требований, предъявляемых к форме и содержанию заявок и прилагаемых к ним документов, подаваемых субъектами сельскохозяйственной деятельности, в соответствии с пунктами 8, 9 настоящего Порядка;

порядка отзыва заявок и прилагаемых к ним документов участников отбора;

правил рассмотрения заявок и прилагаемых к ним документов участников отбора в соответствии с пунктом 10 настоящего Порядка;

порядка предоставления участникам отбора разъяснений положений объявления о проведении отбора, даты начала и окончания срока такого предоставления;

срока, в течение которого получатель субсидии должен подписать соглашение о предоставлении субсидии (далее - соглашение);

условий признания получателей субсидии уклонившимися от заключения соглашения;

дату размещения результатов отбора на едином портале и на официальном сайте, которая не может быть позднее 14-го календарного дня, следующего за днем определения получателей субсидии;

контактные данные (Ф.И.О., номер телефона, адрес электронной почты) ответственного за прием заявок сотрудника министерства.

8. Для участия в отборе в целях получения субсидии субъекты сельскохозяйственной деятельности в сроки приема заявок и прилагаемых к ним документов, указанные в объявлении, представляют в министерство следующие документы:

заявку по форме согласно приложению к настоящему Порядку;

сведения об открытых субъекту сельскохозяйственной деятельности в учреждения Центрального банка Российской Федерации или кредитных организациях счетах с указанием реквизитов для перечисления субсидий;

выписку из Единого государственного реестра юридических лиц или Единого государственного реестра индивидуальных предпринимателей;

справку налогового органа об отсутствии у субъекта сельскохозяйственной деятельности неисполненной обязанности по уплате налогов, сборов, страховых взносов, пеней, штрафов, процентов, подлежащих уплате в соответствии с законодательством Российской Федерации о налогах и сборах (по коду Классификатора налоговой документации 1120101);

справку-расчет суммы субсидии по форме, установленной министерством (далее – справка-расчет);

документы, подтверждающие наличие и использование посевных площадей и валового объема производства зерновых и зернобобовых культур в отчетном финансовом году;

обязательство субъекта сельскохозяйственной деятельности по осуществлению сельскохозяйственного производства на территории Приморского края в течение не менее трех лет, начиная со дня получения субсидии;

подписанное руководителем субъекта сельскохозяйственной деятельности гарантийное обязательство, подтверждающее, что субъект сельскохозяйственной деятельности соответствует категории, критериям и требованиям, установленным пунктами 3, 5, 6 настоящего Порядка.

Субъекты сельскохозяйственной деятельности вправе представить по собственной инициативе выписку из Единого государственного реестра юридических лиц или из Единого государственного реестра индивидуальных предпринимателей, справку налогового органа об отсутствии неисполненной обязанности по уплате налогов, сборов, страховых взносов, пеней, штрафов, процентов, подлежащих уплате в соответствии с законодательством Российской Федерации о налогах и сборах, указанные в настоящем пункте. В случае непредставления субъектом сельскохозяйственной деятельности документов, указанных в настоящем абзаце, министерство в течение трёх рабочих дней со дня регистрации заявки запрашивает соответствующую информацию в порядке межведомственного информационного взаимодействия.

9. Документы, предусмотренные пунктом 8 настоящего Порядка, должны быть пронумерованы, сшиты и заверены печатью субъекта сельскохозяйственной деятельности (при наличии) с указанием количества сшитых листов.

Субъект сельскохозяйственной деятельности представляет не более одной заявки на участие в отборе.

Заявка может быть отозвана до окончания срока приема заявок и прилагаемых к ним документов путем направления субъектом сельскохозяйственной деятельности соответствующего обращения в министерство.

10. Министерство в день представления заявок и прилагаемых к ним документов осуществляет их регистрацию в порядке их поступления в журнале, который должен быть прошнурован, пронумерован и скреплен печатью министерства.

В течение 10 рабочих дней со дня окончания срока приема заявок и прилагаемых к ним документов, указанного в объявлении (сроков приема заявок соответствующего этапа), министерство:

проверяет заявки и прилагаемые к ним документы на предмет соответствия субъекта сельскохозяйственной деятельности категории, критериям и требованиям, установленным пунктами 3, 5 и 6 настоящего Порядка, перечню документов и требований по их оформлению, предусмотренным пунктом 8, абзацем первым пункта 9 настоящего Порядка;

осуществляет проверку правильности расчета субсидии;

на основании решения межведомственной экспертной комиссии министерства (оформленного протоколом) принимает решение в форме приказа:

о признании субъекта сельскохозяйственной деятельности получателем субсидии;

об отклонении заявки.

В течение 10 рабочих дней с даты принятия решения об отклонении заявки министерство направляет субъекту сельскохозяйственной деятельности уведомление о принятом решении по почте (с указанием причин отклонения).

В течение пяти рабочих дней со дня принятия решения о признании субъекта сельскохозяйственной деятельности получателем субсидии министерство размещает соглашение в государственной интегрированной информационной системе управления общественными финансами «Электронный бюджет».

Основаниями для принятия решения об отклонении заявки являются:

несоответствие участника отбора (субъекта сельскохозяйственной деятельности) категории, критериям и требованиям, установленным пунктами 3, 5 и 6 настоящего Порядка;

непредставление или представление не в полном объеме документов, предусмотренных пунктом 8 (за исключением документов, указанных в абзацах четвертом, пятом пункта 8) настоящего Порядка;

представление предусмотренных пунктом 8 настоящего Порядка документов, оформленных с нарушением требований, установленных пунктом 8, абзацем первым пункта 9 настоящего Порядка;

несоответствие представленной субъектом сельскохозяйственной деятельности заявки форме, установленной приложением к настоящему Порядку;

установление факта недостоверности представленной субъектом сельскохозяйственной деятельности информации, в том числе о месте нахождения и адресе субъекта сельскохозяйственной деятельности;

представление документов, указанных в пункте 8 настоящего Порядка, по истечении срока, установленного в объявлении;

отсутствие лимитов бюджетных обязательств, указанных в абзаце первом пункта 2 настоящего Порядка.

11. Решение министерства по результатам рассмотрения заявок и прилагаемых к ним документов размещается на едином портале, а также на официальном сайте не позднее 14-го календарного дня, следующего за днем определения субъектов сельскохозяйственной деятельности получателями субсидии, и содержит следующую информацию:

дату, время и место проведения рассмотрения заявок и прилагаемых к ним документов;

информацию об участниках отбора, заявки и прилагаемые к ним документы которых были рассмотрены;

информацию об участниках отбора, заявки и прилагаемые к ним документы которых были отклонены, с указанием причин их отклонения;

информацию об участниках отбора, с которыми заключаются соглашения, и размер предоставляемых субсидий.

12. Размер субсидии рассчитывается по следующей формуле:

SUMсуб = S x V;

где:

SUMсуб - сумма субсидии из краевого бюджета, источником финансового обеспечения которой являются в том числе средства федерального бюджета, с учетом уровня софинансирования, установленного соглашением о предоставлении субсидии из федерального бюджета бюджету Приморского края, заключаемым между Министерством сельского хозяйства Российской Федерации и Правительством Приморского края;

S - ставка субсидии в размере 4000 рублей за 1 тонну произведенных субъектом сельскохозяйственной деятельности зерновых и зернобобовых культур;

V - валовой объем производства зерновых и зернобобовых культур субъекта сельскохозяйственной деятельности в отчетном финансовом году (тонн).

В случае недостатка лимита бюджетных обязательств для предоставления субъектам сельскохозяйственной деятельности субсидий, рассчитанных согласно настоящему пункту, средства краевого бюджета распределяются министерством на основании решения межведомственной экспертной комиссии министерства пропорционально начисленным субсидиям между всеми получателями субсидии.

13. Предоставление субсидии осуществляется на основании соглашения, заключаемого между министерством и получателем субсидий. Соглашение, дополнительное соглашение к соглашению, в том числе дополнительное соглашение о расторжении соглашения (при необходимости), заключается в соответствии с типовой формой, установленной Министерством финансов Российской Федерации, с соблюдением требований о защите государственной тайны с использованием государственной интегрированной информационной системы управления общественными финансами «Электронный бюджет». Дублирование соглашения, заключенного (размещенного) в соответствии с настоящим абзацем, на бумажном носителе не требуется.

Соглашение предусматривает в том числе:

а) размер предоставляемой субсидии;

б) согласие получателя субсидии на осуществление министерством и органами государственного финансового контроля проверок соблюдения получателем субсидии условий, целей и порядка предоставления субсидии;

в) ответственность сторон за нарушение условий Порядка;

г) результаты предоставления субсидий, предусмотренные в пункте 17 настоящего Порядка;

д) случаи возврата субсидий в краевой бюджет;

е) обязательство получателя субсидии по представлению отчета о достижении результатов предоставления субсидий в соответствии с пунктом 17 настоящего Порядка;

ж) согласие получателя субсидии на согласование новых условий соглашения или о расторжении соглашения при недостижении согласия по новым условиям соглашения в случае уменьшения министерству как получателю средств бюджета ранее доведенных лимитов бюджетных обязательств, приводящего к невозможности предоставления субсидии в размере, определенном соглашением.

14. Получатель субсидии в течение пяти рабочих дней со дня размещения министерством соглашений в государственной интегрированной информационной системе управления общественными финансами «Электронный бюджет» подписывают их посредством усиленной квалифицированной электронной подписи.

В случае неподписания соглашения в указанный в абзаце первом настоящего пункта срок субъект сельскохозяйственной деятельности признается уклонившимся от заключения соглашения о предоставлении субсидии.

Министерство в течение пяти рабочих дней со дня подписания субъектами сельскохозяйственной деятельности соглашений принимает решение о предоставлении (перечислении) субсидии в отношении получателей субсидии, подписавших соглашения, составляет реестр выплаты субсидий (далее - реестр) и передает его в течение одного рабочего дня со дня составления реестра в государственное казенное учреждение Приморское казначейство (далее - ГКУ Приморское казначейство). Форма реестра утверждается министерством совместно с ГКУ Приморским казначейством.

Основанием для отказа в предоставлении (перечислении) субсидии является неподписание соглашения субъектом сельскохозяйственной деятельности в сроки, установленные настоящим пунктом.

Сумма размеров субсидии, указанных в соглашении и дополнительном соглашении к соглашению, не может превышать размера субсидии, рассчитанного в соответствии с пунктом 12 настоящего Порядка.

15. ГКУ Приморское казначейство:

проверяет реестр на соответствие утвержденной форме в течение трех рабочих дней со дня его поступления;

в случае ненадлежащего оформления реестра уведомляет об этом министерство для устранения замечаний;

во исполнение договора о передаче отдельных функций главных распорядителей средств краевого бюджета ГКУ Приморскому казначейству, заключенного с министерством, на основании реестра готовит и представляет в Управление Федерального казначейства по Приморскому краю (далее - УФК по ПК) в течение трех рабочих дней со дня поступления предельных объемов финансирования на лицевой счет министерства, открытый в УФК по ПК, распоряжения о совершении казначейских платежей на перечисление субсидий с лицевого счета министерства на расчетные или корреспондентские счета, открытые получателями субсидий в учреждениях Центрального банка Российской Федерации или кредитных организациях.

Перечисление субсидий получателю субсидии осуществляется в течение трех рабочих дней со дня поступления распоряжения о совершении казначейских платежей, но не позднее десяти рабочих дней после принятия решения о предоставлении субсидии.

Контроль за правильным оформлением реестров, своевременным перечислением субсидий субъектам сельскохозяйственной деятельности осуществляет ГКУ Приморское казначейство.

16. Ответственность за достоверность представленных в соответствии с настоящим Порядком документов, отчетов и сведений несет субъект сельскохозяйственной деятельности.

17. Результатом предоставления субсидии является прирост объемов производства зерновых и зернобобовых культур (тонн) в текущем финансовом году по отношению к отчетному финансовому году.

Получатели субсидии не позднее 20 января года, следующего за годом предоставления субсидий, представляют в министерство отчет о достижении результатов предоставления субсидий (далее - отчет) по форме, установленной соглашением.

Оценка достижений результата предоставления субсидии получателем субсидии осуществляется министерством на основании соотношения установленных соглашением и фактически достигнутых по итогам года результатов предоставления субсидий.

В случае непредставления отчета в сроки, установленные абзацем вторым настоящего пункта, получатель субсидии обязан осуществить возврат субсидий в краевой бюджет в полном объеме в порядке, предусмотренном пунктом 19 настоящего Порядка.

В случае недостижения результата предоставления субсидий получатели субсидии обязаны осуществить возврат субсидий в краевой бюджет пропорционально разнице недостижения результата предоставления субсидий в соответствии с расчетом размера возврата субсидии согласно приложению к соглашению в порядке, предусмотренном пунктом 19 настоящего Порядка.

Основанием освобождения получателя субсидии от применения мер, предусмотренных настоящим пунктом за недостижение результата предоставления субсидии, является представление в министерство не позднее 10 дней со дня окончания срока, установленного абзацем вторым настоящего пункта, документов, подтверждающих наступление обстоятельств непреодолимой силы, препятствующих исполнению соответствующего обязательства по достижению конкретного результата предоставления субсидии, предусмотренного соглашением.

18. Министерство и органы государственного финансового контроля осуществляют проверку соблюдения получателями субсидий условий, целей и порядка предоставления субсидий.

Министерство несет ответственность за правильность расчета субсидий, а также обеспечивает соблюдение получателем субсидий условий, целей и порядка, установленных при предоставлении субсидий.

19. В случае наличия фактов нарушения условий, целей и порядка предоставления субсидии, выявленных в том числе по результатам проверок, получатели субсидий обязаны осуществить возврат субсидий в краевой бюджет в полном объеме, а при недостижении конкретных результатов предоставления субсидии, установленных соглашением, - в размере, определенном пунктом 17 настоящего Порядка, на основании требования о возврате субсидии в краевой бюджет.

Требование о возврате субсидии в краевой бюджет (далее - требование) направляется получателю субсидии министерством в течение пяти рабочих дней со дня установления нарушения.

Получатель субсидии обязан осуществить возврат субсидии в краевой бюджет в течение 10 рабочих дней со дня получения требования по реквизитам и коду бюджетной классификации Российской Федерации, указанным в требовании.

В случае отказа получателя субсидии от добровольного возврата субсидии в краевой бюджет сумма возврата взыскивается в судебном порядке в соответствии с законодательством Российской Федерации.

Форма

Приложение
к Порядку
предоставления субсидий из краевого бюджета сельскохозяйственным товаропроизводителям Приморского края (за исключением граждан, ведущих личное подсобное хозяйство) на стимулирование развития приоритетных подотраслей агропромышленного комплекса и развитие малых форм хозяйствования, связанных с производством зерновых и зернобобовых культур

Министру сельского хозяйства Приморского края
_____
от (ФИО)
(наименование сельскохозяйственного товаропроизводителя Приморского края (за исключением граждан, ведущих личное подсобное хозяйство) (далее - субъект сельскохозяйственной деятельности)

ИНН/КПП_____/_____
адрес_____
_____
(адрес для направления корреспонденции)
конт.телефон(ы)_____
эл.адрес_____

ЗАЯВКА
на участие сельскохозяйственных товаропроизводителей Приморского края (за исключением граждан, ведущих личное подсобное хозяйство) в отборе в целях получения субсидий на стимулирование развития приоритетных подотраслей агропромышленного комплекса и развитие малых форм хозяйствования, связанных с производством зерновых и зернобобовых культур

В соответствии с Порядком предоставления субсидий из краевого бюджета сельскохозяйственным товаропроизводителям Приморского края (за исключением граждан, ведущих личное подсобное хозяйство) на стимулирование развития приоритетных подотраслей агропромышленного комплекса и развитие малых форм хозяйствования, связанных с производством зерновых и зернобобовых культур, утвержденным постановлением Правительства Приморского края от _____ года № _____(далее – Порядок),

прошу принять заявку на участие в отборе в целях получения субсидий на стимулирование развития приоритетных подотраслей агропромышленного комплекса и развитие малых форм хозяйствования, связанных с производством зерновых и зернобобовых культур (далее соответственно — заявка, отбор), а также следующие документы:

_____
_____
_____
_____
_____

Я,_____,
Ф.И.О. руководителя субъекта сельскохозяйственной деятельности

согласен на публикацию (размещение) в информационно - телекоммуникационной сети Интернет информации о субъекте сельскохозяйственной деятельности как участнике отбора, о подаваемой заявке, иной информации о субъекте сельскохозяйственной деятельности, связанной с отбором, а также согласен на обработку персональных данных (для физических лиц);

подтверждаю, что критериям и требованиям, установленным пунктами 5, 6 Порядка, соответствую.

_____ _____ _____
(Руководитель субъекта сельскохозяйственной деятельности) (подпись) (ФИО)

МП
(при наличии)

ГУБЕРНАТОР ПРИМОРСКОГО КРАЯ

РАСПОРЯЖЕНИЕ № 279-рг

15.09.2021 г. Владивосток

Об отмене ограничительных мероприятий (карантина) по особо опасному заболеванию (африканская чума свиней) в личном подсобном хозяйстве Соколова С. В. и в личном подсобном хозяйстве Дивенко Е. А. на территории Партизанского муниципального района

В соответствии с Законом Российской Федерации от 14 мая 1993 года № 4979-1 «О ветеринарии», на основании представления руководителя государственной ветеринарной инспекции Приморского края Д.Ю. Кузина

1. Отменить ограничительные мероприятия (карантин) по особо опасному заболеванию (африканская чума свиней) на территории личного подсобного хозяйства Соколова Сергея Вячеславовича (далее – ЛПХ Соколова С.В.) и на территории личного подсобного хозяйства Дивенко Екатерины Алексеевны (далее – ЛПХ Дивенко Е.А.) Партизанского муниципального района.

2. После отмены ограничительных мероприятии (карантина) на территории эпизоотического очага, угрожаемой зоны и зоны наблюдения сохранить ограничения, установленные пунктом 15 комплексного плана ограничительных мероприятий (карантина) ликвидации эпизоотического очага африканской чумы свиней на территории Партизанского муниципального района в ЛПХ Соколова С.В. и предотвращения распространения возбудителя болезни на территории Приморского края и пунктом 15 комплексного плана ограничительных мероприятий (карантина) ликвидации эпизоотического очага африканской чумы свиней на территории Партизанского муниципального района в ЛПХ Дивенко Е.А. и предотвращения распространения возбудителя болезни на территории Приморского края, утвержденных распоряжением Губернатора Приморского края от 29 июля 2021 года № 231-рг «Об установлении ограничительных мероприятий (карантина) в связи с выявлением особо опасного заболевания (африканская чума свиней) в личном подсобном Соколова С.В. и в личном подсобном хозяйстве Дивенко Е.А. на территории Партизанского муниципального района».

3. Государственной ветеринарной инспекции Приморского края обеспечить направление копии настоящего распоряжения в течение дня, следующего за днем его принятия, в Федеральную службу по ветеринарному и фитосанитарному надзору.

4. Департаменту информационной политики Приморского края обеспечить официальное опубликование настоящего распоряжения.

Губернатор Приморского края
О.Н. Кожемяко

ГУБЕРНАТОР ПРИМОРСКОГО КРАЯ

РАСПОРЯЖЕНИЕ № 280-рг

15.09.2021 г. Владивосток

Об отмене ограничительных мероприятий (карантина) по особо опасному заболеванию (африканская чума свиней) в личном подсобном хозяйстве Хоруженко Надежды Витальевны на территории Михайловского муниципального района

В соответствии с Законом Российской Федерации от 14 мая 1993 года № 4979-1 «О ветеринарии», на основании представления и.о. руководителя государственной ветеринарной инспекции Приморского края С.И. Крушинского

1. Отменить ограничительные мероприятия (карантин) по особо опасному заболеванию (африканская чума свиней) на территории Михайловского муниципального района в личном подсобном хозяйстве Хоруженко Надежды Витальевны, расположенном по адресу: Приморский край, Михайловский муниципальный район, с. Николаевка, ул. Ленинская, д. 137.

2. После отмены ограничительных мероприятии (карантина) на территории эпизоотического очага, угрожаемой зоны и зоны наблюдения сохранить ограничения, установленные пунктом 15 комплексного плана ограничительных мероприятий (карантина) ликвидации эпизоотического очага африканской чумы свиней на территории Михайловского муниципального района и предотвращения распространения возбудителя болезни на территории Приморского края, утвержденного распоряжением Губернатора Приморского края от 06 августа 2021 года № 239-рг «Об установлении ограничительных мероприятий (карантина) в связи с выявлением особо опасного заболевания (африканская чума свиней) в личном подсобном хозяйстве Хоруженко Надежды Витальевны на территории Михайловского муниципального района».

3. Государственной ветеринарной инспекции Приморского края обеспечить направление копии настоящего распоряжения в течение дня, следующего за днем его принятия, в Федеральную службу по ветеринарному и фитосанитарному надзору.

4. Департаменту информационной политики Приморского края обеспечить официальное опубликование настоящего распоряжения.

Губернатор Приморского края
О.Н. Кожемяко

ПРАВИТЕЛЬСТВО ПРИМОРСКОГО КРАЯ

РАСПОРЯЖЕНИЕ № 353-рп

15.09.2021 г. Владивосток

О внесении изменения в распоряжение Администрации Приморского края от 13 июня 2013 года № 186-ра «Об утверждении Перечня государственных услуг органов исполнительной власти Приморского края, предоставление которых организуется по принципу «одного окна» в многофункциональных центрах предоставления государственных и муниципальных услуг»

На основании Устава Приморского края

1. Внести в Перечень государственных услуг органов исполнительной власти Приморского края, предоставление которых организуется по принципу «одного окна» в многофункциональных центрах предоставления государственных и муниципальных услуг, утвержденный распоряжением Администрации Приморского края от 13 июня 2013 года № 186-ра «Об утверждении Перечня государственных услуг органов исполнительной власти Приморского края, предоставление которых организуется по принципу «одного окна» в многофункциональных центрах предоставления государственных и муниципальных услуг» (в редакции распоряжений Администрации Приморского края от 22 августа 2013 года № 275-ра, от 31 октября 2013 года № 381-ра, от 18 декабря 2014 года № 434-ра, от 22 августа 2016 года № 345-ра, от 19 декабря 2017 года № 542-ра, от 18 июня 2018 года № 191-ра, от 15 апреля 2019 года № 209-ра, от 18 сентября 2019 года № 509-ра, распоряжений Правительства Приморского края от 20 мая 2020 года № 204-рп, от 11 февраля 2021 года № 29-рп, от 16 апреля 2021 года № 141-рп, от 25 мая 2021 года № 199-рп), изменение, изложив пункт 3.3 в следующей редакции:

«

3.3.	Утверждение схемы расположения земельного участка или земельных участков, находящихся в собственности и в ведении Приморского края, на кадастровом плане территории	-------//------

».

2. Департаменту информационной политики Приморского края обеспечить официальное опубликование настоящего распоряжения.

И.о. первого вице-губернатора Приморского края –
председателя Правительства Приморского края
А.А. Волошко

МИНИСТЕРСТВО ПРОФЕССИОНАЛЬНОГО ОБРАЗОВАНИЯ И ЗАНЯТОСТИ НАСЕЛЕНИЯ ПРИМОРСКОГО КРАЯ

ПРИКАЗ № 100

15.09.2021 г. Владивосток

О внесении изменений в приказ министерства труда и социальной политики Приморского края от 5 апреля 2021 года № 173 «Об утверждении административного регламента министерства труда и социальной политики Приморского края по предоставлению государственной услуги «Профессиональное обучение и дополнительное профессиональное образование безработных граждан, включая обучение в другой местности»

На основании постановления Администрации Приморского края от 20 августа 2019 года № 547-па «О формировании органов исполнительной власти Приморского края», постановления Администрации Приморского края от 5 октября 2011 года № 249-па «О разработке и утверждении административных регламентов исполнения государственных функций и административных регламентов предоставления государственных услуг», в целях приведения нормативных правовых актов министерства труда и социальной политики Приморского края в соответствие с действующим законодательством приказываю:

1. Внести в приказ министерства труда и социальной политики Приморского края от 5 апреля 2021 года № 173 «Об утверждении административного регламента министерства труда и социальной политики Приморского края по предоставлению государственной услуги «Профессиональное обучение и дополнительное профессиональное образование безработных граждан, включая обучение в другой местности» следующие изменения:

1.1. Заменить в наименовании приказа, в наименовании административного регламента и далее по тексту слова «министерство труда и социальной политики Приморского края» словами «министерство профессионального образования и занятости населения Приморского края» в соответствующих падежах;

1.2. Заменить в наименовании приказа, наименовании административного регламента, в абзаце втором пункта 2.1 слова «Профессиональное обучение и дополнительное профессиональное образование безработных граждан включая обучение в другой местности» словами «Организация профессионального обучения и дополнительного профессионального образования безработных граждан, включая обучение в другой местности».

1.3. Дополнить Раздел I административного регламента пунктом 1.4 следующего содержания:

«1.4. Организация предоставления государственной услуги в упреждающем (проактивном) режиме.

Случаи и порядок предоставления государственной услуги в упреждающем (проактивном) режиме в соответствии со статьей 7.3 Федерального закона от 27 июля 2010 года № 210-ФЗ «Об организации предоставления государственных и муниципальных услуг» не предусмотрены.»;

1.4. В разделе II административного регламента:

1.4.1 абзац 6 пункта 2.2 изложить в следующей редакции:

«Предоставление государственной услуги осуществляется в том числе через МФЦ (в части подачи заявления о предоставлении государственной услуги в области содействия занятости населения по форме согласно приложению № 13 к приказу Минтруда России от 19 февраля 2019 года № 90н «Об утверждении форм бланков личного дела получателя государственных услуг в области содействия занятости населения» (далее – приказ Минтруда № 90н) в соответствии с соглашением о взаимодействии, заключенным между МФЦ и министерством (далее - Соглашение).»;

1.4.2. в пункте 2.5.:

абзац семнадцатый изложить в следующей редакции:

«Приказом Министерства здравоохранения и социального развития Российской Федерации от 28 января 2021 года № 29н «Об утверждении Порядка проведения обязательных предварительных и периодических медицинских осмотров работников, предусмотренных частью четвертой статьи 213 Трудового кодекса Российской Федерации, перечня медицинских противопоказаний к осуществлению работ с вредными и (или) опасными производственными факторами, а также работам, при выполнении которых проводятся обязательные предварительные и периодические медицинские осмотры»;»;

абзац двадцать шестой изложить в следующей редакции:

«постановлением Правительства Приморского края от 18 мая 2021 года № 299-пп «Об утверждении Положения о министерстве профессионального образования и занятости населения Приморского края»;».

1.5. В Разделе III административного регламента:

а) исключить абзац пятый пункта 3.3;

б) исключить абзац пятый пункта 3.7;

в) исключить абзац четвертый пункта 3.8.

1.6. Дополнить Раздел III административного регламента пунктом 3.14 следующего содержания:

«3.14. Варианты предоставления государственной услуги, включающие порядок ее предоставления отдельным категориям заявителей, объединенных общими признаками, в том числе в отношении результата государственной услуги, за получением которого они обратились.

Порядок предоставления государственной услуги не зависит от категории объединенных общими признаками заявителей. В связи с этим варианты предоставления государственной услуги, включающие порядок предоставления государственной услуги отдельным категориям заявителей, объединенных общими признаками, в том числе в отношении результата государственной услуги, за получением которого они обратились, не устанавливаются.».

2. Отделу профессиональной ориентации и профессионального обучения (Грушунова Е.В.) обеспечить направление копий настоящего приказа в соответствии с постановлением Администрации Приморского края от 5 октября 2011 года № 249-па «О разработке и утверждении административных регламентов исполнения государственных функций и административных регламентов предоставления государственных услуг».

3. Контроль за настоящим приказом оставляю за собой.

Министр Дубовицкий С.В.

ПРАВИТЕЛЬСТВО ПРИМОРСКОГО КРАЯ

ПОСТАНОВЛЕНИЕ № 606-пп

15.09.2021 г. Владивосток

О региональном государственном жилищном контроле (надзоре) в Приморском крае

В соответствии с Жилищным кодексом Российской Федерации, Федеральным законом от 31 июля 2020 года № 248-ФЗ «О государственном контроле (надзоре) и муниципальном контроле в Российской Федерации», на основании Устава Приморского края Правительство Приморского края постановляет:

1. Утвердить прилагаемые:

Положение о региональном государственном жилищном контроле (надзоре) в Приморском крае;

перечень индикаторов риска нарушения обязательных требований, используемых при осуществлении регионального государственного жилищного контроля (надзора) в Приморском крае;

ключевой показатель и его целевые значения, индикативные показатели регионального государственного жилищного контроля (надзора) в Приморском крае.

2. Признать утратившими силу:

постановление Администрации Приморского края от 15 июня 2012 года № 162-па «Об утверждении Порядка осуществления регионального государственного жилищного надзора в Приморском крае»;

постановление Администрации Приморского края от 6 августа 2012 года № 206-па «О внесении изменений в постановление Администрации Приморского края от 15 июня 2012 года № 162-па «Об утверждении Порядка осуществления регионального государственного жилищного надзора в Приморском крае»;

постановление Администрации Приморского края от 20 ноября 2012 года № 340-па «О внесении изменения в постановление Администрации Приморского края от 15 июня 2012 года № 162-па «Об утверждении Порядка осуществления регионального государственного жилищного надзора в Приморском крае»;

постановление Администрации Приморского края от 5 декабря 2012 года № 375-па «О внесении изменения в постановление Администрации Приморского края от 15 июня 2012 года № 162-па «Об утверждении Порядка осуществления регионального государственного жилищного надзора в Приморском крае»;

постановление Администрации Приморского края от 27 марта 2013 года № 107-па «О внесении изменений в постановление Администрации Приморского края от 15 июня 2012 года № 162-па «Об утверждении Порядка осуществления регионального государственного жилищного надзора в Приморском крае»;

постановление Администрации Приморского края от 19 декабря 2013 года № 480-па «О внесении изменений в постановление Администрации Приморского края от 15 июня 2012 года № 162-па «Об утверждении Порядка осуществления регионального государственного жилищного надзора в Приморском крае»;

постановление Администрации Приморского края от 24 апреля 2014 года № 154-па «О внесении изменений в постановление Администрации Приморского края от 15 июня 2012 года № 162-па «Об утверждении Порядка осуществления регионального государственного жилищного надзора в Приморском крае»;

постановление Администрации Приморского края от 21 декабря 2017 года № 537-па «О внесении изменений в постановление Администрации Приморского края от 15 июня 2012 года № 162-па «Об утверждении Порядка осуществления регионального государственного жилищного надзора в Приморском крае»;

постановление Администрации Приморского края от 12 марта 2018 года № 101-па «О внесении изменения в постановление Администрации Приморского края от 15 июня 2012 года № 162-па «Об утверждении Порядка осуществления регионального государственного жилищного надзора в Приморском крае»;

постановление Администрации Приморского края от 16 марта 2018 года № 106-па «О внесении изменений в постановление Администрации Приморского края от 15 июня 2012 года № 162-па «Об утверждении Порядка осуществления регионального государственного жилищного надзора в Приморском крае»;

постановление Администрации Приморского края от 4 мая 2018 года № 214-па «О внесении изменения в постановление Администрации Приморского края от 15 июня 2012 года № 162-па «Об утверждении Порядка осуществления регионального государственного жилищного надзора в Приморском крае»;

постановление Администрации Приморского края от 18 февраля 2019 года № 98-па «О внесении изменений в постановление Администрации Приморского края от 15 июня 2012 года № 162-па «Об утверждении Порядка осуществления регионального государственного жилищного надзора в Приморском крае»;

постановление Администрации Приморского края от 12 июля 2019 года № 446-па «О внесении изменения в постановление Администрации Приморского края от 15 июня 2012 года № 162-па «Об утверждении Порядка осуществления регионального государственного жилищного надзора в Приморском крае»;

постановление Администрации Приморского края от 1 августа 2019 года № 500-па «Об утверждении критериев отнесения деятельности по управлению многоквартирными домами к определенной категории риска при осуществлении регионального государственного жилищного надзора на территории Приморского края»;

постановление Правительства Приморского края от 26 августа 2020 года № 731-пп «О внесении изменений в постановление Администрации Приморского края от 15 июня 2012 года № 162-па «Об утверждении Порядка осуществления регионального государственного жилищного надзора в Приморском крае».

3. Настоящее постановление вступает в силу с 1 января 2022 года.

4. Департаменту информационной политики Приморского края обеспечить официальное опубликование настоящего постановления.

И.о. первого вице-губернатора Приморского края –
председателя Правительства Приморского края
А.А. Волошко

УТВЕРЖДЕНО
постановлением
Правительства Приморского края
от 15.09.2021 № 606-пп

ПОЛОЖЕНИЕ
о региональном государственном жилищном контроле (надзоре) в Приморском крае

I. Общие положения

1.1. Настоящее Положение устанавливает порядок организации и осуществления регионального государственного жилищного контроля (надзора) в Приморском крае и осуществляемого при этом регионального государственного надзора за обеспечением доступности для инвалидов объектов социальной, инженерной и транспортной инфраструктуры и предоставляемых услуг (далее – региональный государственный жилищный надзор).

1.2. Предметом регионального государственного жилищного надзора является соблюдение юридическими лицами, индивидуальными предпринимателями и гражданами (далее – контролируемые лица) обязательных требований, установленных жилищным законодательством, законодательством об энергосбережении и о повышении энергетической эффективности в отношении жилищного фонда, за исключением муниципального жилищного фонда:

1) требований к использованию и сохранности жилищного фонда, в том числе требований к жилым помещениям, их использованию и содержанию, использованию и содержанию общего имущества собственников помещений в многоквартирных домах, порядку осуществления перевода жилого помещения в нежилое помещение и нежилого помещения в жилое в многоквартирном доме, порядку осуществления перепланировки и (или) переустройства помещений в многоквартирном доме;

2) требований к формированию фондов капитального ремонта;

3) требований к созданию и деятельности юридических лиц, индивидуальных предпринимателей, осуществляющих управление многоквартирными домами, оказывающих услуги и (или) выполняющих работы по содержанию и ремонту общего имущества в многоквартирных домах;

4) требований к предоставлению коммунальных услуг собственникам и пользователям помещений в многоквартирных домах и жилых домов;

5) правил изменения размера платы за содержание жилого помещения в случае оказания услуг и выполнения работ по управлению, содержанию и ремонту общего имущества в многоквартирном доме ненадлежащего качества и (или) с перерывами, превышающими установленную продолжительность;

6) правил содержания общего имущества в многоквартирном доме и правил изменения размера платы за содержание жилого помещения;

7) правил предоставления, приостановки и ограничения предоставления коммунальных услуг собственникам и пользователям помещений в многоквартирных домах и жилых домов;

8) требований энергетической эффективности и оснащенности помещений многоквартирных домов и жилых домов приборами учета используемых энергетических ресурсов;

9) требований к порядку размещения ресурсоснабжающими организациями, лицами, осуществляющими деятельность по управлению многоквартирными домами, информации в системе;

10) требований к обеспечению доступности для инвалидов помещений в многоквартирных домах;

11) требований к предоставлению жилых помещений в наемных домах социального использования.

Предметом регионального государственного жилищного надзора является также исполнение решений, принимаемых по результатам контрольных (надзорных) мероприятий.

1.3. Органом исполнительной власти Приморского края, уполномоченным осуществлять региональный государственный жилищный надзор, является государственная жилищная инспекция Приморского края (далее – инспекция).

1.4. Должностными лицами инспекции, уполномоченными на осуществление регионального государственного жилищного надзора, являются:

руководитель инспекции – главный государственный жилищный инспектор Приморского края (далее – руководитель инспекции);

заместитель руководителя инспекции;

заместитель руководителя инспекции - начальник Владивостокского территориального отдела; заместитель руководителя инспекции - начальник Уссурийского территориального отдела; заместитель руководителя инспекции - начальник Находкинского территориального отдела; заместитель руководителя инспекции - начальник Спасского территориального отдела; заместитель руководителя инспекции - начальник Арсеньевского территориального отдела;

в отделе правового обеспечения и информационно-аналитической работы:

начальник отдела;

заместитель начальника отдела;

ведущие консультанты;

консультанты;

главные специалисты-эксперты;

ведущий специалист-эксперт;

во Владивостокском территориальном отделе:

заместитель начальника отдела;

ведущие консультанты;

консультанты;

главные специалисты-эксперты;

ведущие специалисты-эксперты;

в Уссурийском территориальном отделе:

консультант;

главные специалисты-эксперты;

ведущие специалисты-эксперты;

в Находкинском территориальном отделе:

консультант;

главные специалисты-эксперты;

ведущий специалист-эксперт;

в Спасском территориальном отделе:

консультант;

главные специалисты-эксперты;

в Арсеньевском территориальном отделе:

консультант;

главные специалисты-эксперты;

ведущие специалисты-эксперты.

1.5. Должностными лицами, уполномоченными на принятие решений о проведении контрольных (надзорных) мероприятий, являются:

руководитель инспекции;

заместитель руководителя инспекции;

заместитель руководителя инспекции - начальник Владивостокского территориального отдела;

заместитель руководителя инспекции - начальник Уссурийского территориального отдела;

заместитель руководителя инспекции - начальник Находкинского территориального отдела;

заместитель руководителя инспекции - начальник Спасского территориального отдела;

заместитель руководителя инспекции - начальник Арсеньевского территориального отдела.

1.6. Должностные лица, уполномоченные на осуществление регионального государственного жилищного надзора, пользуются правами и выполняют обязанности, установленные статьей 29 Федерального закона от 31 июля 2020 года № 248-ФЗ «О государственном контроле (надзоре) и муниципальном контроле в Российской Федерации» (далее – Федеральный закон № 248-ФЗ), а также правами, изложенными в части 12 статьи 20 Жилищного кодекса Российской Федерации.

1.7. Объектами регионального государственного жилищного надзора являются:

1) деятельность, действия (бездействие) контролируемых лиц, в рамках которых должны соблюдаться обязательные требования, указанные в пункте 1.2 настоящего Положения (далее – обязательные требования);

2) здания, помещения, сооружения, линейные объекты, территории, включая земельные участки, оборудование, устройства, предметы, материалы, объекты, которыми граждане и организации владеют и (или) пользуются, к которым предъявляются обязательные требования.

Учет объектов контроля осуществляется инспекцией посредством сбора, обработки, анализа и учета сведений об объектах контроля, использования информации, представляемой в инспекцию в соответствии с нормативными правовыми актами, информации, получаемой в рамках межведомственного взаимодействия, а также общедоступной информации.

II. Управление рисками причинения вреда (ущерба) охраняемым законом ценностям при осуществлении регионального государственного жилищного надзора

2.1. При осуществлении регионального государственного жилищного надзора за соблюдением обязательных требований применяется система оценки и управления рисками причинения вреда (ущерба) охраняемым законом ценностям.

2.2. Региональный государственный жилищный надзор осуществляется на основе управления рисками причинения вреда (ущерба) охраняемым законом ценностям, определяющего выбор профилактических мероприятий и контрольных (надзорных) мероприятий, их содержание (в том числе объем проверяемых обязательных требований), интенсивность и результаты.

2.3. Инспекция для целей управления рисками причинения вреда (ущерба) охраняемым законом ценностям при осуществлении регионального государственного жилищного надзора относит объекты контроля к одной из следующих категорий риска причинения вреда (ущерба) охраняемым законом ценностям (далее - категории риска):

высокий риск;

средний риск;

низкий риск.

2.4. Критерии отнесения объектов контроля к категориям риска причинения вреда (ущерба) охраняемым законом ценностям в рамках осуществления регионального государственного жилищного надзора устанавливаются в соответствии с приложением к настоящему Положению.

2.5. Плановые контрольные (надзорные) мероприятия в отношении объектов контроля в зависимости от присвоенной категории риска проводятся со следующей периодичностью:

в отношении объектов контроля, отнесенных к категории высокого риска:

1) инспекционный визит - периодичность 1 раз в 2 года;

2) выездная проверка - периодичность 1 раз в 2 года;

3) документарная проверка – периодичность 1 раз в 2 года.

в отношении объектов контроля, отнесенных к категории среднего риска:

1) инспекционный визит - 1 раз в 3 года;

2) выездная проверка - периодичность 1 раз в 3 года;

3) документарная проверка - периодичность 1 раз в 3 года.

Плановые контрольные (надзорные) мероприятия в отношении объектов контроля, отнесенных к категории низкого риска, не проводятся.

III. Профилактика рисков причинения вреда (ущерба) охраняемым законом ценностям

3.1. В целях стимулирования добросовестного соблюдения обязательных требований контролируемыми лицами, устранения условий, причин и факторов, способных привести к нарушениям обязательных требований и (или) причинению вреда (ущерба) охраняемым законом ценностям, а также создания условий для доведения обязательных требований до контролируемых лиц, повышения информированности о способах их соблюдения инспекция при осуществлении регионального государственного жилищного надзора осуществляет профилактические мероприятия в соответствии с ежегодно утверждаемой программой профилактики рисков причинения вреда (ущерба) охраняемым законом ценностям.

При осуществлении регионального государственного жилищного надзора инспекция проводит следующие профилактические мероприятия:

1) информирование;

2) обобщение правоприменительной практики;

3) объявление предостережения о недопустимости нарушения обязательных требований (далее – предостережение);

4) консультирование;

5) профилактический визит.

3.2. Информирование контролируемых лиц осуществляется инспекцией в соответствии со статьей 46 Федерального закона № 248-ФЗ.

3.3 Обобщение правоприменительной практики осуществляется инспекцией в соответствии со статьей 47 Федерального закона 248-ФЗ.

По итогам обобщения правоприменительной практики инспекция обеспечивает подготовку доклада, содержащего результаты обобщения правоприменительной практики.

3.4. Доклад о правоприменительной практике, содержащий результаты обобщения правоприменительной практики инспекции, подготавливается один раз в год, утверждается приказом инспекции и размещается на официальном сайте Правительства Приморского края и органов исполнительной власти Приморского края в информационно-телекоммуникационной сети Интернет в срок до 1 марта года, следующего за отчетным.

3.5. Объявление предостережения осуществляется инспекцией в соответствии со статьей 49 Федерального закона № 248-ФЗ.

3.6. Контролируемое лицо вправе в течение 30 календарных дней со дня получения предостережения подать в инспекцию возражение в отношении указанного предостережения (далее – возражение).

Возражение направляется в инспекцию в письменном виде на бумажном носителе или электронном виде с соблюдением требований, установленных статьей 21 Федерального закона № 248-ФЗ.

3.7. В возражении контролируемым лицом указываются:

1) наименование юридического лица, фамилия, имя, отчество (последнее - при наличии) индивидуального предпринимателя;

2) идентификационный номер налогоплательщика – контролируемого лица;

3) дата и номер предостережения, направленного в адрес контролируемого лица;

4) обоснование позиции в отношении указанных в предостережении действий (бездействия) контролируемого лица, которые приводят или могут привести к нарушению обязательных требований.

3.8. Возражение рассматривается инспекцией в течение 20 рабочих дней со дня регистрации его в инспекции.

По итогам рассмотрения возражения должностные лица инспекции, которые выдали предостережение, подготавливают проект ответа на возражение в течение 10 рабочих дней со дня регистрации его в инспекции. К проекту ответа прикладываются документы и материалы, представленные контролируемым лицом в ходе рассмотрения возражения, а также иные документы, находящиеся в инспекции, имеющие отношение к соблюдению обязательных требований, о недопустимости нарушения которых объявлено в предостережении. Проект ответа с прилагаемыми документами передается на подпись:

руководителю инспекции (в его отсутствие – должностному лицу его замещающему), в случае если предостережение было выдано должностным лицом отдела правового обеспечения и информационно-аналитической работы инспекции;

заместителю руководителя - начальнику соответствующего территориального отдела инспекции (в его отсутствие – должностному лицу его замещающему), в случае если предостережение было выдано должностным лицом соответствующего территориального отдела инспекции.

3.9. Подписание ответа на возражение и направление ответа контролируемому лицу, подавшему возражение, осуществляется в соответствии со статьей 21 Федерального закона № 248-ФЗ в течение срока, указанного в абзаце первом пункта 3.8 настоящего Положения.

3.10. Консультирование контролируемых лиц осуществляется в соответствии со статьей 50 Федерального закона № 248-ФЗ.

3.11. Консультирование осуществляется должностными лицами инспекции в устной форме по телефону, посредством видео-конференц-связи при проведении публичного обсуждения проекта доклада о правоприменительной практике, на личном приеме либо в ходе проведения профилактического мероприятия, контрольного (надзорного) мероприятия и не может превышать 15 минут (за исключением срока проведения профилактического визита, обязательного профилактического визита).

3.12. Консультирование осуществляется по следующим вопросам:

разъяснение прав и обязанностей должностных лиц инспекции при осуществлении регионального государственного жилищного надзора;

разъяснение прав и обязанностей контролируемых лиц при осуществлении в отношении них регионального государственного жилищного надзора;

порядок и сроки проведения контрольных (надзорных) мероприятий;

порядок обжалования решений, действий (бездействия) инспекции при осуществлении регионального государственного жилищного надзора;

выполнение обязательных требований.

Консультирование контролируемых лиц по телефону, посредством видео-конференц-связи при проведении публичного обсуждения проекта доклада о правоприменительной практике, а также на личном приеме осуществляется по месту нахождения инспекции: 690091, г. Владивосток, ул. Алеутская, 45-а, в соответствии с графиком работы инспекции: понедельник – четверг: с 9-00 до 18-00, пятница: с 9-00 до 17-00, перерыв с 13-00 до 14-00.

3.13. По итогам консультирования информация в письменной форме контролируемым лицам не предоставляется, за исключением случаев поступления от контролируемого лица запроса о предоставлении письменного ответа на данный запрос.

Рассмотрение инспекцией запроса, указанного в абзаце первом настоящего пункта, осуществляется в

порядке, установленном Федеральным законом от 2 мая 2006 года № 59-ФЗ «О порядке рассмотрения обращений граждан Российской Федерации».

3.14. Профилактический визит проводится в соответствии со статьей 52 Федерального закона № 248-ФЗ.

3.15. Обязательный профилактический визит проводится инспекцией в отношении контролируемого лица, приступающего к осуществлению деятельности по управлению многоквартирными домами, а также в отношении объектов контроля, отнесенных к категории высокого риска.

3.16. Обязательный профилактический визит проводится в форме профилактической беседы по месту осуществления деятельности контролируемого лица либо путем использования видео-конференц-связи.

В ходе обязательного профилактического визита контролируемое лицо информируется об обязательных требованиях, предъявляемых к его деятельности либо к иным объектам контроля, их соответствии критериям риска, основаниях и о рекомендуемых способах снижения категории риска, а также о видах, содержании и об интенсивности контрольных (надзорных) мероприятий, проводимых в отношении объекта контроля исходя из его отнесения к соответствующей категории риска.

3.17. Обязательный профилактический визит в отношении лица, приступающего к осуществлению деятельности по управлению многоквартирными домами, проводится не позднее чем в течение одного года с момента начала такой деятельности.

Обязательный профилактический визит в отношении объектов контроля, отнесенных к категории высокого риска, проводится не позднее одного года с момента отнесения объекта контроля к категории высокого риска.

О проведении обязательного профилактического визита контролируемое лицо уведомляется не позднее чем за пять рабочих дней до даты его проведения. Срок проведения обязательного профилактического визита не может превышать один рабочий день.

Контролируемое лицо вправе отказаться от проведения обязательного профилактического визита, уведомив об этом инспекцию не позднее чем за три рабочих дня до даты его проведения.

IV. Осуществление регионального государственного жилищного надзора

4.1. В рамках осуществления регионального государственного жилищного надзора инспекцией проводятся следующие контрольные (надзорные) мероприятия при взаимодействии с контролируемыми лицами: инспекционный визит, рейдовый осмотр, документарная проверка, выездная проверка.

4.2. Без взаимодействия с контролируемым лицом инспекцией проводится наблюдение за соблюдением обязательных требований (мониторинг безопасности) в соответствии со статьей 74 Федерального закона № 248-ФЗ.

4.3. Виды плановых контрольных (надзорных) мероприятий, проводимых инспекцией, указаны в разделе II настоящего Положения. Плановые контрольные (надзорные) мероприятия осуществляются в соответствии со статьей 61 Федерального закона № 248-ФЗ.

4.4. Проверочные листы подлежат применению должностными лицами инспекции при проведении плановых контрольных (надзорных) мероприятий.

4.5. Внеплановые контрольные (надзорные) мероприятия осуществляются в соответствии со статьей 66 Федерального закона № 248-ФЗ.

4.6. По основаниям для проведения контрольных (надзорных) мероприятий, предусмотренным в пунктах 1, 3, 4 части 1 статьи 57 Федерального закона № 248-ФЗ, внеплановые контрольные (надзорные) мероприятия осуществляются в виде инспекционного визита, рейдового осмотра, документарной проверки и выездной проверки.

4.7. По основанию для проведения контрольных (надзорных) мероприятий, предусмотренному в пункте 5 части 1 статьи 57 Федерального закона № 248-ФЗ, внеплановые контрольные (надзорные) мероприятия осуществляются в виде инспекционного визита, документарной проверки и выездной проверки.

4.8. Содержание внеплановых контрольных (надзорных) мероприятий определяется в соответствии с пунктами 4.10 – 4.13 настоящего Положения.

4.9. Проведение контрольных (надзорных) мероприятий осуществляется в соответствии с общими требованиями, установленными статьей 65 Федерального закона № 248-ФЗ.

4.10. Инспекционный визит проводится в соответствии со статьей 70 Федерального закона № 248-ФЗ.

Перечень допустимых контрольных (надзорных) действий в ходе инспекционного визита:

1) осмотр;
2) опрос;
3) получение письменных объяснений;
4) инструментальное обследование;
5) истребование документов, которые в соответствии с обязательными требованиями должны находиться в месте нахождения (осуществления деятельности) контролируемого лица (его филиалов, представительств, обособленных структурных подразделений) либо объекта контроля.

4.11. Рейдовый осмотр проводится в соответствии со статьей 71 Федерального закона № 248-ФЗ.

В ходе рейдового осмотра допускается совершение следующих контрольных (надзорных) действий:

1) осмотр;
2) опрос;
3) получение письменных объяснений;
4) истребование документов;
5) инструментальное обследование.

4.12. Документарная проверка проводится в соответствии со статьей 72 Федерального закона № 248-ФЗ.

В ходе документарной проверки допускается совершение следующих контрольных (надзорных) действий:

1) получение письменных объяснений;
2) истребование документов.

4.13. Выездная проверка проводится в соответствии со статьей 73 Федерального закона № 248-ФЗ.

В ходе выездной проверки допускается совершение следующих контрольных (надзорных) действий:

1) осмотр;
2) опрос;
3) получение письменных объяснений;
4) истребование документов;
5) инструментальное обследование.

Срок проведения выездной проверки составляет 10 рабочих дней. В отношении одного субъекта малого предпринимательства общий срок взаимодействия в ходе проведения выездной проверки составляет 50 часов для малого предприятия и 15 часов для микропредприятия.

4.14. Инспекционный визит, выездная проверка могут проводиться с использованием средств дистанционного взаимодействия, в том числе посредством аудио- или видеосвязи.

4.15. Контрольные (надзорные) действия в рамках контрольного (надзорного) мероприятия осуществляются в соответствии с требованиями Федерального закона № 248-ФЗ.

4.16. При проведении такого контрольного (надзорного) действия как осмотр для фиксации должностными лицами инспекции доказательств нарушений обязательных требований используется фотосъемка, аудио- и видеозапись, иные способы фиксации доказательств в случае, когда контролируемым лицом нарушены обязательные требования, которые привели или могут привести к причинению вреда здоровью и угрозе жизни людей.

4.17. Фотосъемка, аудио- и видеозапись осуществляются должностным лицом инспекции, уполномоченным на осуществление действий по фиксации доказательств в ходе проведения контрольно-надзорных мероприятий, посредством использования фотоаппарата, диктофона, видеокамеры, а также мобильных устройств (телефон, смартфон, планшет).

Оборудование, используемое для проведения фото- и видеофиксации, должно иметь техническую возможность отображения на фотоснимках и видеозаписи текущей даты и времени, а также сохранения данных о месте съемки (координат).

При проведении фотосъемки, аудио- и видеозаписи должны применяться приемы фиксации, при которых исключается возможность искажения свойств объектов, должны обеспечиваться условия фиксации, при которых полученные фотоснимки, аудиозапись, видеозапись максимально точно и полно отображают свойства объектов контроля.

Информация о проведении фото-, аудио- и видеозаписи отражается в акте контрольного (надзорного) мероприятия с указанием наименования, типа и марки оборудования, с помощью которого проводилась фиксация.

4.18. Случаи, при наступлении которых индивидуальный предприниматель, гражданин, являющиеся контролируемыми лицами, вправе представить в инспекцию информацию о невозможности присутствовать при проведении контрольных (надзорных) мероприятий, в связи с чем проведение контрольных (надзорных) мероприятий переносится на срок, необходимый для

устранения обстоятельств, послуживших поводом данного обращения индивидуального предпринимателя, гражданина в инспекцию:

1) болезнь, подтвержденная листком нетрудоспособности;
2) нахождение за пределами Российской Федерации;
3) административный арест;
4) отсутствие гражданина по месту жительства в жилом помещении (при проведении контрольного (надзорного) мероприятия в отношении данного помещения) по причине нахождения в медицинском учреждении, в отпуске, в командировке за пределами населенного пункта.

V. Результаты контрольного (надзорного) мероприятия

5.1. К результатам контрольного (надзорного) мероприятия относятся оценка соблюдения контролируемым лицом обязательных требований, создание условий для предупреждения нарушений обязательных требований и (или) прекращения их нарушений, восстановление нарушенного положения, направление уполномоченным органам или должностным лицам информации для рассмотрения вопроса о привлечении к ответственности и (или) применение инспекцией мер, предусмотренных пунктом 2 части 2 статьи 90 Федерального закона № 248-ФЗ.

5.2. По окончании проведения контрольного (надзорного) мероприятия, предусматривающего взаимодействие с контролируемым лицом, составляется акт контрольного (надзорного) мероприятия в порядке, установленном Федеральным законом № 248-ФЗ.

5.3. В случае отсутствия выявленных нарушений обязательных требований при проведении контрольного (надзорного) мероприятия сведения об этом вносятся в единый реестр контрольных (надзорных) мероприятий. Должностное лицо инспекции вправе выдать рекомендации по соблюдению обязательных требований, провести иные мероприятия, направленные на профилактику рисков причинения вреда (ущерба) охраняемым законом ценностям.

5.4. В случае выявления при проведении контрольного (надзорного) мероприятия нарушений обязательных требований контролируемым лицом инспекция в пределах полномочий, предусмотренных законодательством Российской Федерации, обязана:

1) выдать после оформления акта контрольного (надзорного) мероприятия контролируемому лицу предписание об устранении выявленных нарушений (далее – предписание) с указанием разумных сроков их устранения и (или) о проведении мероприятий по предотвращению причинения вреда (ущерба) охраняемым законом ценностям;

2) незамедлительно принять предусмотренные законодательством Российской Федерации меры по недопущению причинения вреда (ущерба) охраняемым законом ценностям или прекращению его причинения вплоть до обращения в суд с требованием о запрете эксплуатации (использования) зданий, строений, сооружений, помещений, оборудования и о доведении до сведения контролируемых лиц любым доступным способом информации о наличии угрозы причинения вреда (ущерба) охраняемым законом ценностям и способах ее предотвращения, в случае если при проведении контрольного (надзорного) мероприятия установлено, что деятельность контролируемого лица, владеющего и (или) пользующегося объектом контроля, эксплуатация (использование) им зданий, строений, сооружений, помещений, оборудования, выполняемые работы, оказываемые услуги представляют непосредственную угрозу причинения вреда (ущерба) охраняемым законом ценностям или что такой вред (ущерб) причинен;

3) при выявлении в ходе контрольного (надзорного) мероприятия признаков преступления или административного правонарушения направить соответствующую информацию в государственный орган в соответствии со своей компетенцией или, при наличии соответствующих полномочий, принять меры по привлечению виновных лиц к установленной законом ответственности;

4) принять меры по осуществлению контроля за устранением выявленных нарушений обязательных требований, предупреждению нарушений обязательных требований, предотвращению возможного причинения вреда (ущерба) охраняемым законом ценностям; при неисполнении предписания в установленные сроки принять меры по обеспечению его исполнения вплоть до обращения в суд с требованием о принудительном исполнении предписания;

5) рассмотреть вопрос о выдаче рекомендаций по соблюдению обязательных требований, проведении иных мероприятий, направленных на профилактику рисков причинения вреда (ущерба) охраняемым законом ценностям.

5.5. В случае если контролируемое лицо устранило выявленные в ходе проведения контрольного (надзорного) мероприятия нарушения обязательных требований до возбуждения инспекцией дела об административном правонарушении, и если выданное предписание исполнено контролируемым лицом надлежащим образом, то меры, предусмотренные пунктом 3 части 2 статьи 90 Федерального закона № 248-ФЗ (в части административных правонарушений), не принимаются.

VI. Обжалование решений инспекции, действий (бездействия) должностных лиц инспекции

6.1. Правом на обжалование решений инспекции, действий (бездействия) их должностных лиц обладает контролируемое лицо, в отношении которого приняты решения или совершены действия (бездействия), указанные в части 4 статьи 40 Федерального закона № 248-ФЗ.

6.2. Жалоба на решения, действия (бездействие) должностных лиц инспекции, указанных в абзацах 3, 4, 6-11, 13-17, 19-21, 23-25, 27, 28, 30-32 пункта 1.4. настоящего Положения, рассматривается руководителем инспекции (в его отсутствие – должностным лицом его замещающим).

VII. Оценка результативности и эффективности деятельности инспекции

7.1. Оценка результативности и эффективности деятельности инспекции при осуществлении регионального государственного жилищного надзора определяется на основе системы показателей результативности и эффективности деятельности инспекции.

7.2. В систему показателей результативности и эффективности деятельности инспекции входят:

1) ключевой показатель регионального государственного жилищного надзора, отражающий уровень минимизации вреда (ущерба) охраняемым законом ценностям, уровень устранения риска причинения вреда (ущерба) охраняемым законом ценностям в соответствующей сфере деятельности, по которому устанавливаются целевые (плановые) значения и достижение которых должна обеспечить инспекция;

2) индикативные показатели регионального государственного жилищного надзора, применяемые для мониторинга контрольной (надзорной) деятельности, ее анализа, выявления проблем, возникающих при ее осуществлении, и определения причин их возникновения, характеризующих соотношение между степенью устранения риска причинения вреда (ущерба) охраняемым законом ценностям и объемом трудовых, материальных и финансовых ресурсов, а также уровень вмешательства в деятельность контролируемых лиц.

7.3. Ключевой показатель и его целевые значения, индикативные показатели регионального государственного жилищного надзора утверждены Правительством Приморского края.

Приложение
к Положению о региональном государственном жилищном контроле (надзоре) в Приморском крае

Критерии
отнесения объектов контроля к категориям риска причинения вреда (ущерба) охраняемым законом ценностям в рамках осуществления регионального государственного жилищного контроля (надзора) в Приморском крае

1. Отнесение объектов контроля к категориям риска причинения вреда (ущерба) охраняемым законом ценностям осуществляется с учетом тяжести потенциальных негативных последствий возможного несоблюдения юридическими лицами, индивидуальными предпринимателями (далее – контролируемые лица) обязательных требований, предусмотренных пунктом 1.2 Положения о региональном государственном жилищном контроле (надзоре) в Приморском крае, утвержденного Правительством Приморского края (далее - обязательные требования), и вероятности несоблюдения контролируемыми лицами обязательных требований в зависимости от значения показателя риска К.

2. Показатель риска К определяется по формуле:

$$K = \frac{(5 \times V_п + V_н + 2 \times V_{пр}) \times 24}{S \times R}$$

где: Vп - количество вступивших в законную силу за два календарных года, предшествующих году, в котором принимается решение об отнесении деятельности контролируемых лиц к категории риска (далее - год, в котором принимается решение), постановлений о назначении административного наказания контролируемому лицу (его должностным лицам) за совершение административных правонарушений, предусмотренных статьей 19.4.1 Кодекса Российской Федерации об административных правонарушениях (да-

лее – КоАП РФ), вынесенных по составленным государственной жилищной инспекцией Приморского края (далее – инспекция) протоколам об административных правонарушениях (ед.);

Vн - количество вступивших в законную силу за два календарных года, предшествующих году, в котором принимается решение, постановлений о назначении административного наказания контролируемому лицу (его должностным лицам) за совершение административных правонарушений, вынесенных по составленным инспекцией протоколам об административных правонарушениях, за исключением постановлений о назначении административного наказания контролируемому лицу (его должностным лицам) за совершение административных правонарушений, предусмотренных статьей 19.4.1, частью 1 статьи 19.5 КоАП РФ (ед.);

Vпр - количество вступивших в законную силу за два календарных года, предшествующих году, в котором принимается решение, постановлений о назначении административного наказания контролируемому лицу (его должностным лицам) за совершение административных правонарушений, предусмотренных частью 1 статьи 19.5 КоАП РФ, вынесенных по составленным инспекцией протоколам об административных правонарушениях (ед.);

S - общая площадь многоквартирных домов, находящихся в управлении контролируемого лица на дату принятия решения об отнесении осуществляемой им деятельности к категории риска (тыс. кв. м);

R - количество полных и неполных месяцев осуществления контролируемым лицом деятельности по управлению многоквартирными домами за два календарных года предшествующих году, в котором принимается решение (ед.).

3. Отнесение деятельности по управлению многоквартирными домами, осуществляемой контролируемым лицом, к категории риска в зависимости от значения показателя риска К производится согласно следующим условиям:

Критерии риска	Показатель риска К, ед
Высокий риск	более 3,5
Средний риск	от 1 до 3,5 включительно
Низкий риск	до 1 включительно

УТВЕРЖДЕН
постановлением
Правительства Приморского края
от 15.09.2021 № 606-пп

ПЕРЕЧЕНЬ
индикаторов риска нарушения обязательных требований, используемых при осуществлении регионального государственного жилищного контроля (надзора) в Приморском крае

1. Поступление в государственную жилищную инспекцию Приморского края (далее – инспекция) обращения гражданина или организации, являющихся собственниками помещений в многоквартирном доме, граждан, являющихся пользователями помещений в многоквартирном доме, информации от органов государственной власти, органов местного самоуправления, из средств массовой информации о наличии в деятельности контролируемого лица хотя бы одного отклонения от параметров соблюдения следующих обязательных требований к:

порядку осуществления перевода жилого помещения в нежилое помещение и нежилого помещения в жилое в многоквартирном доме;

порядку осуществления перепланировки и (или) переустройства помещений в многоквартирном доме;

предоставлению коммунальных услуг собственникам и пользователям помещений в многоквартирных домах и жилых домов;

обеспечению доступности для инвалидов помещений в многоквартирных домах;

деятельности юридических лиц, осуществляющих управление многоквартирными домами, в части осуществления аварийно-диспетчерского обслуживания;

обеспечению безопасности при использовании и содержании внутридомового и внутриквартирного газового оборудования.

2. Поступление в инспекцию обращения гражданина или организации, являющихся собственниками помещений в многоквартирном доме, гражданина, являющегося пользователем помещения в многоквартирном доме, информации от органов государственной власти, органов местного самоуправления, из средств массовой информации о фактах нарушений обязательных требований, указанных в пункте 1.2 Положения о региональном государственном жилищном контроле (надзоре) в Приморском крае, утвержденного Правительством Приморского края (далее – обязательные требования), за исключением обращений, указанных в пункте 1 настоящего Перечня, и обращений, послуживших основанием для проведения внепланового контрольного (надзорного) мероприятия в соответствии с частью 12 статьи 66 Федерального закона от 31 июля 2020 года № 248-ФЗ «О государственном контроле (надзоре) и муниципальном контроле в Российской Федерации», в случае если в течение года до поступления данного обращения, информации юридическому лицу, индивидуальному предпринимателю и гражданам (далее – контролируемые лица) инспекцией объявлялись предостережения о недопустимости нарушения аналогичных обязательных требований.

3. Двукратный и более рост количества обращений за единицу времени (месяц, шесть месяцев, двенадцать месяцев) в сравнении с предшествующим аналогичным периодом и (или) с аналогичным периодом предшествующего календарного года, поступивших в адрес инспекции от граждан или организаций, являющихся собственниками помещений в многоквартирном доме, граждан, являющихся пользователями помещений в многоквартирном доме, информации от органов государственной власти, органов местного самоуправления, из средств массовой информации о фактах нарушений обязательных требований.

4. Поступление в инспекцию в течение трёх месяцев подряд двух и более протоколов общего собрания собственников помещений в многоквартирном доме, содержащих решения по аналогичным вопросам повестки дня.

5. Выявление в течение трех месяцев более пяти фактов несоответствия сведений (информации), полученных от гражданина или организации, являющихся собственниками помещений в многоквартирном доме, гражданина, являющегося пользователем помещения в многоквартирном доме, информации от органов государственной власти, органов местного самоуправления, из средств массовой информации и информации, размещённой контролируемым лицом в государственной информационной системе жилищно-коммунального хозяйства.

УТВЕРЖДЕНЫ
постановлением
Правительства Приморского края
от 15.09.2021 № 606-пп

Ключевой показатель и его целевые значения, индикативные показатели регионального государственного жилищного контроля (надзора) в Приморском крае

1.Ключевой показатель регионального государственного жилищного контроля (надзора) в Приморском крае (далее – региональный государственный жилищный надзор)

№	Наименование ключевого показателя	Годы и целевые (прогнозные) значения ключевого показателя					
		2020 (базовое значение)	2021	2022	2023	2024	2025
1.1.	Количество выявленных нарушений обязательных требований, указанных в пункте 1.2 Положения о региональном государственном жилищном контроле (надзоре) в Приморском крае, утвержденного Правительством Приморского края (далее – обязательные требования) на одно контрольное (надзорное) мероприятие (ед.)	1	0,7	0,6	0,5	0,4	0,3

2.Индикативные показатели регионального государственного жилищного надзора

№	Наименование индикативного показателя
2.1.	Доля устраненных нарушений обязательных требований (%)
2.2.	Количество выявленных нарушений обязательных требований (ед.)
2.3.	Количество устраненных нарушений обязательных требований (ед.)
2.4.	Количество юридических лиц, индивидуальных предпринимателей и граждан (далее - контролируемые лица), допустивших нарушение обязательных требований (ед.)
2.5.	Общее количество проверок (ед.)
2.6.	Общее количество плановых проверок (ед.)
2.7.	Общее количество внеплановых проверок, в том числе по следующим основаниям (ед.):
2.7.1.	по контролю за исполнением предписаний об устранении выявленных нарушений обязательных требований (далее – предписание), выданных по результатам ранее проведенной проверки (ед.)
2.7.2.	по заявлениям (обращениям) физических и юридических лиц, по информации органов государственной власти, местного самоуправления, средств массовой информации (далее – СМИ) о фактах нарушения обязательных требований (ед.)
2.7.3.	по поручению Президента Российской Федерации, Правительства Российской Федерации (ед.)
2.8.	На основании требования прокурора о проведении внеплановой проверки в рамках надзора за исполнением законов по поступившим в органы прокуратуры материалам и обращениям (ед.)
2.9.	Количество плановых проверок, проведенных в отношении контролируемого лица, в том числе в разрезе риска причинения вреда (ущерба) охраняемым законом ценностям при осуществлении регионального государственного жилищного надзора (далее - категории риска) (ед.)
2.10.	Количество внеплановых проверок, проведенных в отношении контролируемых лиц, в разрезе категории риска (ед.)
2.11.	Количество проверенных контролируемых лиц из каждой категории риска, допустивших нарушения обязательных требований (ед.)
2.12.	Количество проверенных контролируемых лиц, у которых были устранены нарушения обязательных требований, в том числе в разрезе категории риска (ед.)
2.13.	Доля контролируемых лиц, в отношении которых были проведены проверки, в разрезе категории риска (%)
2.14.	Доля плановых проверок, проведенных в отношении контролируемых лиц, в том числе в разрезе категорий риска (%)
2.15.	Доля внеплановых проверок, проведенных в отношении контролируемых лиц, в том числе в разрезе категорий риска (%)
2.16.	Доля документарных проверок в отношении контролируемых лиц (%)
2.17.	Доля проверок, на результаты которых поданы жалобы (%)
2.18.	Количество проверок, проведенных с привлечением экспертных организаций и экспертов (ед.)
2.19.	Доля проверок, результаты которых были признаны недействительными по решению суда (%)
2.20.	Количество проверок, проведенных государственной жилищной инспекцией Приморского края (далее – инспекция) с нарушениями требований законодательства Российской Федерации о порядке их проведения, по результатам выявления которых к должностным лицам инспекции, осуществившим такие проверки, применены меры дисциплинарного, административного наказания (ед.)
2.21.	Доля проверок, проведенных инспекцией, с нарушениями требований законодательства Российской Федерации о порядке их проведения, по результатам выявления которых к должностным лицам инспекции, осуществившим такие проверки, применены меры дисциплинарного, административного наказания (%)
2.22.	Доля проверок, по результатам которых выявлены нарушения обязательных требований (%)
2.23.	Доля плановых и внеплановых проверок, которые не удалось провести в связи с отсутствием контролируемого лица по месту нахождения (жительства), указанному в государственных информационных ресурсах, в связи с отсутствием руководителя контролируемого лица, иного уполномоченного лица, в связи с изменением статуса контролируемого лица, в связи с прекращением осуществления проверяемой сферы деятельности (%)
2.24.	Доля выявленных при проведении проверок правонарушений, связанных с неисполнением предписаний (%)
2.25.	Доля проверок, по результатам которых материалы о выявленных нарушениях переданы в уполномоченные органы для возбуждения уголовных дел (%)
2.26.	Общая сумма наложенных по итогам проверок административных штрафов (тыс. руб.)
2.27.	Общая сумма уплаченных (взысканных) административных штрафов, наложенных по итогам проверок (тыс. руб.)
2.28.	Отношение суммы взысканных административных штрафов к общей сумме наложенных административных штрафов (тыс. руб.)
2.29.	Средний размер наложенного административного штрафа (тыс. руб.)
2.30.	Общее количество контролируемых лиц, в отношении которых осуществляются мониторинговые мероприятия (ед.)
2.31.	Доля мониторинговых мероприятий, по результатам которых выявлены нарушения обязательных требований (%)
2.32.	Доля мониторинговых мероприятий, по результатам которых возбуждены производства по делам об административных правонарушениях (%)
2.33.	Количество протоколов об административных правонарушениях (ед.)
2.34.	Количество постановлений о прекращении производства по делу об административном правонарушении (ед.)
2.35.	Общая сумма наложенных административных штрафов по результатам рассмотрения дел об административных правонарушениях (тыс. руб.)
2.36.	Доля штрафов, наложенных по результатам рассмотрения дел об административных правонарушениях (%)
2.37.	Общая сумма уплаченных (взысканных) штрафов (тыс. руб.)
2.38.	Отношение суммы взысканных штрафов к общей сумме наложенных административных штрафов (тыс. руб.)
2.39.	Средний размер наложенного штрафа (тыс. руб.)
2.40.	Количество проведенных профилактических мероприятий, в том числе (ед.):
2.40.1.	материалов, размещенных в СМИ
2.40.2	проведенных семинаров, встреч
2.40.3.	выданных предостережений о недопустимости нарушений обязательных требований
2.41.	Количество контролируемых лиц, в отношении которых проведены профилактические мероприятия (ед.)
2.42.	Доля контролируемых лиц, в отношении которых проведены профилактические мероприятия (%)
2.43.	Доля выявленных нарушений при проведении контрольных (надзорных) мероприятий без взаимодействия с контролируемыми лицами (%)

ПРАВИТЕЛЬСТВО ПРИМОРСКОГО КРАЯ

ПОСТАНОВЛЕНИЕ № 607-пп

15.09.2021 г. Владивосток

О региональном государственном лицензионном контроле за осуществлением предпринимательской деятельности по управлению многоквартирными домами в Приморском крае

В соответствии с Федеральным законом от 31 июля 2020 года № 248-ФЗ «О государственном контроле (надзоре) и муниципальном контроле в Российской Федерации», на основании Устава Приморского края Правительство Приморского края постановляет:

1. Утвердить прилагаемые:

Положение о региональном государственном лицензионном контроле за осуществлением предпринимательской деятельности по управлению многоквартирными домами в Приморском крае;

перечень индикаторов риска нарушения лицензионных требований, используемых при осуществлении регионального государственного лицензионного контроля за осуществлением предпринимательской деятельности по управлению многоквартирными домами в Приморском крае;

ключевой показатель и его целевые значения, индикативные показатели регионального государственного лицензионного контроля за осуществлением предпринимательской деятельности по управлению многоквартирными домами в Приморском крае.

2. Признать утратившими силу:

постановление Правительства Приморского края от 17 июля 2020 года № 628-пп «Об утверждении критериев отнесения деятельности юридических лиц, индивидуальных предпринимателей и (или) используемых ими производственных объектов к определенной категории риска при осуществлении лицензионного контроля предпринимательской деятельности по управлению многоквартирными домами»;

постановление Правительства Приморского края от 26 августа 2020 года № 730-пп «Об утверждении Порядка организации и осуществления лицензионного контроля предпринимательской деятельности по управлению многоквартирными домами на территории Приморского края».

3. Настоящее постановление вступает в силу с 1 марта 2022 года.

4. Департаменту информационной политики Приморского края обеспечить официальное опубликование настоящего постановления.

И.о. первого вице-губернатора Приморского края –
председателя Правительства Приморского края
А.А. Волошко

УТВЕРЖДЕНО
постановлением
Правительства Приморского края
от 15.09.2021 № 607-пп

ПОЛОЖЕНИЕ
о региональном государственном лицензионном контроле за осуществлением предпринимательской деятельности по управлению многоквартирными домами в Приморском крае

I. Общие положения

1.1. Настоящее Положение устанавливает порядок организации и осуществления регионального государственного лицензионного контроля за осуществлением предпринимательской деятельности по управлению многоквартирными домами в Приморском крае (далее – региональный лицензионный контроль).

1.2. Предметом регионального лицензионного контроля является:

соблюдение юридическими лицами, индивидуальными предпринимателями, осуществляющими предпринимательскую деятельность по управлению многоквартирными домами на основании лицензии (далее – контролируемые лица) лицензионных требований, установленных статьей 193 Жилищного кодекса Российской Федерации (далее – лицензионные требования);

соблюдение (реализация) требований, содержащихся в разрешительных документах;

исполнение решений, принимаемых по результатам контрольных (надзорных) мероприятий.

1.3. Органом исполнительной власти Приморского края, уполномоченным осуществлять региональный лицензионный контроль, является государственная жилищная инспекция Приморского края (далее –инспекция).

1.4. Должностными лицами инспекции, уполномоченными на осуществление регионального лицензионного контроля, являются:

руководитель инспекции - главный государственный жилищный инспектор Приморского края (далее – руководитель инспекции);

заместитель руководителя инспекции;

заместитель руководителя инспекции - начальник Владивостокского территориального отдела; заместитель руководителя инспекции - начальник Уссурийского территориального отдела; заместитель руководителя инспекции - начальник Находкинского территориального отдела; заместитель руководителя инспекции - начальник Спасского территориального отдела; заместитель руководителя инспекции - начальник Арсеньевского территориального отдела;

в отделе правового обеспечения и информационно-аналитической работы:

начальник отдела;

заместитель начальника отдела;

ведущие консультанты;

консультанты;

главные специалисты-эксперты;

ведущий специалист-эксперт;

во Владивостокском территориальном отделе:

заместитель начальника отдела;

ведущие консультанты;

консультанты;

главные специалисты-эксперты;

ведущие специалисты-эксперты;

в Уссурийском территориальном отделе:

консультант;

главные специалисты-эксперты;

ведущие специалисты-эксперты;

в Находкинском территориальном отделе:

консультант;

главные специалисты-эксперты;

ведущий специалист-эксперт;

в Спасском территориальном отделе:

консультант;

главные специалисты-эксперты;

в Арсеньевском территориальном отделе:

консультант;

главные специалисты-эксперты;

ведущие специалисты-эксперты.

1.5. Должностными лицами, уполномоченными на принятие решений о проведении контрольных (надзорных) мероприятий, являются:

руководитель инспекции;

заместитель руководителя инспекции;

заместитель руководителя инспекции - начальник Владивостокского территориального отдела;

заместитель руководителя инспекции - начальник Уссурийского территориального отдела;

заместитель руководителя инспекции - начальник Находкинского территориального отдела;

заместитель руководителя инспекции - начальник Спасского территориального отдела;

заместитель руководителя инспекции - начальник Арсеньевского территориального отдела.

1.6. Должностные лица, уполномоченные на осуществление регионального лицензионного контроля, пользуются правами и выполняют обязанности, установленные статьей 29 Федерального закона от 31 июля 2020 года № 248-ФЗ «О государственном контроле (надзоре) и муниципальном контроле в Российской Федерации» (далее – Федеральный закон № 248-ФЗ), а также правами, изложенными в части 12 статьи 20 Жилищного кодекса Российской Федерации.

1.7. Объектами контроля в рамках регионального лицензионного контроля являются:

предпринимательская деятельность, действия (бездействие) контролируемых лиц по управлению многоквартирными домами, в рамках которых должны соблюдаться лицензионные требования;

здания, помещения, сооружения, линейные объекты, территории, включая земельные участки, оборудование, устройства, предметы, материалы, объекты, которыми граждане и организации владеют и (или) пользуются, к которым предъявляются лицензионные требования.

1.8. Учет объектов контроля осуществляется инспекцией с использованием ведомственной информационной системы посредством сбора, обработки, анализа и учета сведений об объектах контроля, использования информации, представляемой в инспекцию в соответствии с нормативными правовыми актами, информации, получаемой в рамках межведомственного взаимодействия, а также общедоступной информации.

II. Управление рисками причинения вреда (ущерба) охраняемым законом ценностям при осуществлении регионального лицензионного контроля

2.1. Региональный лицензионный контроль осуществляется на основе управления рисками причинения вреда (ущерба) охраняемых законом ценностей, определяющего выбор профилактических мероприятий и контрольных (надзорных) мероприятий, их содержание (в том числе объем проверяемых лицензионных требований), интенсивность и результаты.

2.2. Инспекция для целей управления рисками причинения вреда (ущерба) охраняемых законом ценностей при осуществлении регионального лицензионного контроля, относит объекты контроля к одной из следующих категорий риска причинения вреда (ущерба) охраняемым законом ценностей (далее - категории риска):

высокий риск;

средний риск;

низкий риск.

2.3. Критерии отнесения объектов контроля к категориям риска причинения вреда (ущерба) охраняемых законом ценностей в рамках осуществления регионального лицензионного контроля устанавливаются в соответствии с приложением к настоящему Положению.

2.4. Плановые контрольные (надзорные) мероприятия в отношении контролируемых лиц в зависимости от присвоенной категории риска проводятся со следующей периодичностью:

в отношении контролируемых лиц, отнесенных к категории высокого риска:

1) инспекционный визит - периодичность 1 раз в 2 года;

2) выездная проверка - периодичность 1 раз в 2 года;

3) документарная проверка – периодичность 1 раз в 2 года.

в отношении контролируемых лиц, отнесенных к категории среднего риска:

1) инспекционный визит - 1 раз в 3 года;

2) выездная проверка - периодичность 1 раз в 3 года;

3) документарная проверка - периодичность 1 раз в 3 года.

Плановые контрольные (надзорные) мероприятия в отношении контролируемых лиц, отнесенных к категории низкого риска, не проводятся.

III. Профилактика рисков причинения вреда (ущерба) охраняемым законом ценностям

3.1. В целях стимулирования добросовестного соблюдения лицензионных требований контролируемыми лицами, устранения условий, причин и факторов, способных привести к нарушениям лицензионных требований и (или) причинению вреда (ущерба) охраняемым законом ценностям, а также создания условий для доведения лицензионных требований до контролируемых лиц, повышения информированности о способах их соблюдения инспекция при осуществлении регионального лицензионного контроля осуществляет профилактические мероприятия в соответствии с ежегодно утверждаемой программой профилактики рисков причинения вреда (ущерба) охраняемым законом ценностям.

3.2. При осуществлении регионального лицензионного контроля инспекция проводит следующие профилактические мероприятия:

1) информирование;

2) обобщение правоприменительной практики;

3) объявление предостережения о недопустимости нарушения лицензионных требований (далее – предостережение);

4) консультирование;

5) профилактический визит.

3.3. Информирование контролируемых лиц осуществляется инспекцией в соответствии со статьей 46 Федерального закона № 248-ФЗ.

3.4. Обобщение правоприменительной практики осуществляется инспекцией в соответствии со статьей 47 Федерального закона № 248-ФЗ.

По итогам обобщения правоприменительной практики инспекция обеспечивает подготовку доклада, содержащего результаты обобщения правоприменительной практики в рамках регионального лицензионного контроля.

Доклад о правоприменительной практике, содержащий результаты обобщения правоприменительной практики инспекции, подготавливается один раз в год, утверждается приказом инспекции и размещается на официальном сайте Правительства Приморского края и органов исполнительной власти Приморского края в информационно-телекоммуникационной сети Интернет в срок до 1 марта года, следующего за отчетным.

3.5. Объявление предостережения осуществляется инспекцией в соответствии со статьей 49 Федерального закона № 248-ФЗ.

3.6. Контролируемые лица вправе в течение 30 календарных дней со дня получения предостережения подать в инспекцию возражение в отношении указанного предостережения (далее – возражение).

Возражение направляется в инспекцию в письменном виде на бумажном носителе или в электронном виде с соблюдением требований, установленных статьей 21 Федерального закона № 248-ФЗ.

3.7. В возражении контролируемым лицом указываются:

1) наименование юридического лица, фамилия, имя, отчество (последнее - при наличии) индивидуального предпринимателя;

2) идентификационный номер налогоплательщика – контролируемого лица;

3) дата и номер предостережения, направленного в адрес контролируемого лица;

4) обоснование позиции в отношении указанных в предостережении действий (бездействия) контролируемого лица, которые приводят или могут привести к нарушению лицензионных требований.

3.8. Возражение рассматривается инспекцией в течение 20 рабочих дней со дня регистрации его в инспекции.

По итогам рассмотрения возражения должностные лица инспекции, которые выдали предостережение, подготавливают проект ответа на возражение в течение 10 рабочих дней со дня регистрации его в инспекции. К проекту ответа прикладываются документы и материалы, представленные контролируемым лицом в ходе рассмотрения возражения, а также иные документы, находящиеся в инспекции, имеющие отношение к соблюдению обязательных требований, о недопустимости нарушения которых объявлено в предостережении. Проект ответа с прилагаемыми документами передается на подпись:

руководителю инспекции (в его отсутствие – должностному лицу его замещающему), в случае если предостережение было выдано должностным лицом отдела правового обеспечения и информационно-аналитической работы инспекции;

заместителю руководителя - начальнику соответствующего территориального отдела инспекции (в его отсутствие – должностному лицу его замещающему), в случае если предостережение было выдано должностным лицом соответствующего территориального отдела инспекции.

3.9. Подписание ответа на возражение и направление ответа контролируемому лицу, подавшему возражение, осуществляется в соответствии со статьей 21 Федерального закона № 248-ФЗ в течение, срока указанного в абзаце первом пункта 3.8 настоящего Положения.

3.10. Консультирование контролируемых лиц осуществляется в соответствии со статьей 50 Федерального закона № 248-ФЗ.

3.11. Консультирование осуществляется должностными лицами инспекции в устной форме по телефону, посредством видео-конференц-связи при проведении публичного обсуждения проекта доклада о правоприменительной практике, на личном приеме либо в ходе проведения профилактического мероприятия, контрольного (надзорного) мероприятия и не может превышать 15 минут (за исключением срока проведения профилактического визита, обязательного профилактического визита).

3.12. Консультирование осуществляется по следующим вопросам:

разъяснение прав и обязанностей должностных лиц инспекции при осуществлении регионального лицензионного контроля;

разъяснение прав и обязанностей контролируемых лиц при осуществлении в отношении них регионального лицензионного контроля;

порядок и сроки проведения контрольных (надзорных) мероприятий;

порядок обжалования решений, действий (бездействия) инспекции при осуществлении регионального лицензионного контроля;

выполнение лицензионных требований.

Консультирование контролируемых лиц по телефону, посредством видео-конференц-связи при проведении публичного обсуждения проекта доклада о правоприменительной практике, а также на личном приеме осуществляется по месту нахождения инспекции: 690091, г. Владивосток, ул. Алеутская, 45-а, в соответствии с графиком работы инспекции: понедельник – четверг: с 9-00 до 18-00, пятница: с 9-00 до 17-00, перерыв с 13-00 до 14-00.

3.13. По итогам консультирования информация в письменной форме контролируемым лицам не предоставляется, за исключением случаев поступления от контролируемого лица запроса о предоставлении письменного ответа на данный запрос.

Рассмотрение инспекцией запроса, указанного в абзаце первом настоящего пункта, осуществляется в порядке, установленном Федеральным законом от 2 мая 2006 года № 59-ФЗ «О порядке рассмотрения обращений граждан Российской Федерации».

3.14. Профилактический визит проводится в соответствии со статьей 52 Федерального закона № 248-ФЗ.

3.15. Обязательный профилактический визит проводится инспекцией в отношении контролируемых лиц, приступающих к осуществлению деятельности по управлению многоквартирными домами, а также в отношении объектов контроля, отнесенных к категории высокого риска.

3.16. Обязательный профилактический визит проводится в форме профилактической беседы по месту осуществления деятельности контролируемого лица либо путем использования видео-конференц-связи.

В ходе обязательного профилактического визита контролируемое лицо информируется об лицензионных требованиях, предъявляемых к деятельности контролируемых лиц, их соответствии критериям риска, основаниях и о рекомендуемых способах снижения категории риска, а также о видах, содержании и об интенсивности контрольных (надзорных) мероприятий, проводимых в отношении объекта контроля исходя

из его отнесения к соответствующей категории риска.

3.17. Обязательный профилактический визит в отношении лица, приступающего к осуществлению деятельности по управлению многоквартирными домами, проводится не позднее чем в течение одного года с момента начала такой деятельности.

Обязательный профилактический визит в отношении объектов контроля, отнесенных к категории высокого риска, проводится не позднее одного года с момента отнесения объекта контроля к категории высокого риска.

О проведении обязательного профилактического визита контролируемое лицо уведомляется не позднее чем за пять рабочих дней до даты его проведения. Срок проведения обязательного профилактического визита не может превышать один рабочий день.

Контролируемое лицо вправе отказаться от проведения обязательного профилактического визита, уведомив об этом инспекцию не позднее чем за три рабочих дня до даты его проведения.

IV. Осуществление регионального лицензионного контроля

4.1. В рамках осуществления регионального лицензионного контроля инспекцией проводятся следующие контрольные (надзорные) мероприятия при взаимодействии с контролируемыми лицами: инспекционный визит, рейдовый осмотр, документарная проверка, выездная проверка.

4.2. Без взаимодействия с контролируемым лицом инспекцией проводится наблюдение за соблюдением обязательных требований (мониторинг безопасности) в соответствии со статьей 74 Федерального закона № 248-ФЗ.

4.3. Виды плановых контрольных (надзорных) мероприятий, проводимых инспекцией, указаны в разделе II настоящего Положения. Плановые контрольные (надзорные) мероприятия осуществляются в соответствии со статьей 61 Федерального закона №248-ФЗ.

4.4. Проверочные листы подлежат применению должностными лицами инспекции при проведении плановых контроль (надзорных) мероприятий.

4.5. Внеплановые контрольные (надзорные) мероприятия осуществляются в соответствии со статьей 66 Федерального закона № 248-ФЗ.

4.6. По основаниям для проведения контрольных (надзорных) мероприятий, предусмотренным в пунктах 1, 3, 4 части 1 статьи 57 Федерального закона № 248-ФЗ, внеплановые контрольные (надзорные) мероприятия осуществляются в виде инспекционного визита, рейдового осмотра, документарной проверки и выездной проверки.

4.7. По основанию для проведения контрольных (надзорных) мероприятий, предусмотренному в пункте 5 части 1 статьи 57 Федерального закона № 248-ФЗ, внеплановые контрольные (надзорные) мероприятия осуществляются в виде инспекционного визита, документарной проверки и выездной проверки.

4.8. Содержание внеплановых контрольных (надзорных) мероприятий определяется в соответствии с пунктами 4.10 – 4.13 настоящего Положения.

4.9. Проведение контрольных (надзорных) мероприятий осуществляется в соответствии с общими требованиями, установленными статьей 65 Федерального закона № 248-ФЗ.

4.10. Инспекционный визит проводится в соответствии со статьей 70 Федерального закона № 248-ФЗ.

Перечень допустимых контрольных (надзорных) действий в ходе инспекционного визита:

1) осмотр;

2) опрос;

3) получение письменных объяснений;

4) инструментальное обследование;

5) истребование документов, которые в соответствии с лицензионными требованиями должны находиться в месте нахождения (осуществления деятельности) контролируемого лица (его филиалов, представительств, обособленных структурных подразделений) либо объекта контроля.

4.11. Рейдовый осмотр проводится в соответствии со статьей 71 Федерального закона № 248-ФЗ.

В ходе рейдового осмотра допускается совершение следующих контрольных (надзорных) действий:

1) осмотр;

2) опрос;

3) получение письменных объяснений;

4) истребование документов;

5) инструментальное обследование.

4.12. Документарная проверка проводится в соответствии со статьей 72 Федерального закона № 248-ФЗ.

В ходе документарной проверки допускается совершение следующих контрольных (надзорных) действий:

1) получение письменных объяснений;

2) истребование документов.

4.13. Выездная проверка проводится в соответствии со статьей 73 Федерального закона № 248-ФЗ.

В ходе выездной проверки допускается совершение следующих контрольных (надзорных) действий:

1) осмотр;

2) опрос;

3) получение письменных объяснений;

4) истребование документов;

5) инструментальное обследование.

Срок проведения выездной проверки составляет 10 рабочих дней. В отношении одного субъекта малого предпринимательства общий срок взаимодействия в ходе проведения выездной проверки составляет 50 часов для малого предприятия и 15 часов для микропредприятия.

4.14. Инспекционный визит, выездная проверка могут проводиться с использованием средств дистанционного взаимодействия, в том числе посредством аудио- или видеосвязи.

4.15. Контрольные (надзорные) действия в рамках контрольного (надзорного) мероприятия осуществляются в соответствии с требованиями Федерального закона № 248-ФЗ.

4.16. При проведении такого контрольного (надзорного) действия как осмотр для фиксации должностным лицом инспекции доказательств нарушений лицензионных требований используется фотосъемка, аудио- и видеозапись, иные способы фиксации доказательств в случае, когда контролируемым лицом нарушены лицензионные требования, которые привели или могут привести к причинению вреда здоровью и угрозе жизни людей.

4.17. Фотосъемка, аудио- и видеозапись осуществляются должностным лицом инспекции, уполномоченным на осуществление действий по фиксации доказательств в ходе проведения контрольно-надзорных мероприятий, посредством использования фотоаппарата, диктофона, видеокамеры, а также мобильных устройств (телефон, смартфон, планшет).

Оборудование, используемое для проведения фото- и видеофиксации, должно иметь техническую возможность отображения на фотоснимках и видеозаписи текущей даты и времени, а также сохранения данных о месте съемки (координат).

При проведении фотосъемки, аудио- и видеозаписи должны применяться приемы фиксации, при которых исключается возможность искажения свойств объектов, должны обеспечиваться условия фиксации, при которых полученные фотоснимки, аудиозапись, видеозапись максимально точно и полно отображают свойства объектов контроля.

Информация о проведении фото-, аудио- и видеозаписи отражается в акте контрольного (надзорного) мероприятия с указанием наименование, типа и марки оборудования, с помощью которого проводилась фиксация.

4.18. Случаи, при наступлении которых контролируемое лицо, вправе представить в инспекцию информацию о невозможности присутствовать при проведении контрольных (надзорных) мероприятий, в связи с чем проведение контрольных (надзорных) мероприятий переносится на срок, необходимый для устранения обстоятельств, послуживших поводом данного обращения в инспекцию:

1) болезнь, подтвержденная листком нетрудоспособности;

2) нахождение за пределами Российской Федерации;

3) административный арест;

4) отсутствие гражданина по месту жительства в жилом помещении (при проведении контрольного (надзорного) мероприятия в отношении данного помещения) по причине нахождения в медицинском учреждении, в отпуске, в командировке за пределами населенного пункта.

V. Результаты контрольного (надзорного) мероприятия

5.1. Результатом контрольного (надзорного) мероприятия является оценка соблюдения контролируемым лицом лицензионных требований, создание условий для предупреждения нарушений лицензионных требований и (или) прекращения их нарушений, восстановление нарушенного положения, направление уполномоченным органам или должностным лицам информации для рассмотрения вопроса о привлечении к ответственности и (или) применение инспекцией мер, предусмотренных пунктом 2 части 2 статьи 90 Федерального закона № 248-ФЗ.

5.2. По окончании проведения контрольного (надзорного) мероприятия, предусматривающего взаимодействие с контролируемым лицом, составляется акт контрольного (надзорного) мероприятия в порядке, установленном Федеральным законом № 248-ФЗ.

5.3. В случае отсутствия выявленных нарушений лицензионных требований при проведении контрольного (надзорного) мероприятия сведения об этом вносятся в единый реестр контрольных (надзорных) мероприятий. Должностное лицо инспекции вправе выдать рекомендации по соблюдению лицензионных требований, провести иные мероприятия, направленные на профилактику рисков причинения вреда (ущерба) охраняемым законом ценностям.

5.4. В случае выявления при проведении контрольного (надзорного) мероприятия нарушений лицензионных требований контролируемым лицом инспекция в пределах полномочий, предусмотренных законодательством Российской Федерации, обязана:

1) выдать после оформления акта контрольного (надзорного) мероприятия контролируемому лицу предписание об устранении выявленных нарушений (далее – предписание) с указанием разумных сроков их устранения и (или) о проведении мероприятий по предотвращению причинения вреда (ущерба) охраняемым законом ценностям;

2) незамедлительно принять предусмотренные законодательством Российской Федерации меры по недопущению причинения вреда (ущерба) охраняемым законом ценностям или прекращению его причинения вплоть до обращения в суд с требованием о запрете эксплуатации (использования) зданий, строений, сооружений, помещений, оборудования и о доведении до сведения контролируемых лиц любым доступным способом информации о наличии угрозы причинения вреда (ущерба) охраняемым законом ценностям и способах ее предотвращения, в случае если при проведении контрольного (надзорного) мероприятия установлено, что деятельность контролируемого лица, владеющего и (или) пользующегося объектом контроля, эксплуатация (использование) им зданий, строений, сооружений, помещений, оборудования, выполняемые работы, оказываемые услуги представляют непосредственную угрозу причинения вреда (ущерба) охраняемым законом ценностям или что такой вред (ущерб) причинен;

3) при выявлении в ходе контрольного (надзорного) мероприятия признаков преступления или административного правонарушения направить соответствующую информацию в государственный орган в соответствии со своей компетенцией или, при наличии соответствующих полномочий, принять меры по привлечению виновных лиц к установленной законом ответственности;

4) принять меры по осуществлению контроля за устранением выявленных нарушений лицензионных требований, предупреждению нарушений лицензионных требований, предотвращению возможного причинения вреда (ущерба) охраняемым законом ценностям; при неисполнении предписания в установленные сроки принять меры по обеспечению его исполнения вплоть до обращения в суд с требованием о принудительном исполнении предписания;

5) рассмотреть вопрос о выдаче рекомендаций по соблюдению лицензионных требований, проведении иных мероприятий, направленных на профилактику рисков причинения вреда (ущерба) охраняемым законом ценностям.

5.5. В случае если контролируемое лицо устранило выявленные в ходе проведения контрольного (надзорного) мероприятия нарушения лицензионных требований до возбуждения инспекцией дела об административном правонарушении, и если выданное предписание об устранении нарушений лицензионных требований исполнено контролируемым лицом надлежащим образом, то меры, предусмотренные пунктом 3 части 2 статьи 90 Федерального закона № 248-ФЗ (в части административных правонарушений), не принимаются.

VI. Обжалование решений инспекции, действий (бездействия) должностных лиц инспекции

6.1. Правом на обжалование решений инспекции, действий (бездействия) их должностных лиц обладает контролируемое лицо, в отношении которого приняты решения или совершены действия (бездействия), указанные в части 4 статьи 40 Федерального закона № 248-ФЗ.

6.2. Жалоба на решения, действия (бездействие) должностных лиц инспекции, указанных в абзацах 3, 4, 6-11, 13-17, 19-21, 23-25, 27, 28, 30-32 пункта 1.4 настоящего Положения, рассматривается руководителем инспекции (в его отсутствие – должностным лицом его замещающим).

VII. Оценка результативности и эффективности деятельности инспекции

7.1. Оценка результативности и эффективности деятельности инспекции при осуществлении регионального лицензионного контроля определяется на основе системы показателей результативности и эффективности деятельности инспекции.

7.2. В систему показателей результативности и эффективности деятельности инспекции входят:

1) ключевой показатель регионального лицензионного контроля, отражающий уровень минимизации вреда (ущерба) охраняемым законом ценностям, уровень устранения риска причинения вреда (ущерба) охраняемым законом ценностям в соответствующей сфере деятельности, по которому устанавливаются целевые (плановые) значения и достижение которых должна обеспечить инспекция;

2) индикативные показатели регионального лицензионного контроля, применяемые для мониторинга контрольной (надзорной) деятельности, ее анализа, выявления проблем, возникающих при ее осуществлении, и определения причин их возникновения, характеризующих соотношение между степенью устранения риска причинения вреда (ущерба) охраняемым законом ценностям и объемом трудовых, материальных и финансовых ресурсов, а также уровень вмешательства в деятельность контролируемых лиц.

7.3. Ключевой показатель и его целевые значения, индикативные показатели регионального лицензионного контроля утверждены Правительством Приморского края.

Приложение
к Положению о региональном государственном лицензионном контроле за осуществлением предпринимательской деятельности по управлению многоквартирными домами в Приморском крае

Критерии
отнесения объектов контроля к категориям риска причинения вреда (ущерба) охраняемым законом ценностям в рамках осуществления регионального государственного лицензионного контроля за осуществлением предпринимательской деятельности по управлению многоквартирными домами в Приморском крае

1. Отнесение объектов контроля к категориям риска причинения вреда (ущерба) охраняемым законом ценностям осуществляется с учетом тяжести потенциальных негативных последствий возможного несоблюдения юридическими лицами, индивидуальными предпринимателями (далее – контролируемые лица) лицензионных требований, предусмотренных пунктом 1.2 Положения о региональном государственном лицензионном контроле за осуществлением предпринимательской деятельности по управлению многоквартирными домами в Приморском крае, утвержденного Правительством Приморского края (далее - лицензионные требования), и вероятности несоблюдения контролируемыми лицами лицензионных требований в зависимости от значения показателя риска К.

2. Показатель риска К определяется по формуле:

$$K = \frac{(5 \times V_п + V_н + 2 \times V_{пр}) \times 24}{S \times R}$$

где: Vп - количество вступивших в законную силу за два календарных года, предшествующих году, в котором принимается решение об отнесении деятельности контролируемых лиц к категории риска (далее - год, в котором принимается решение), постановлений о назначении административного наказания контролируемому лицу (его должностным лицам) за совершение административных правонарушений, предусмотренных статьей 19.4.1 Кодекса Российской Федерации об административных правонарушениях (далее – КоАП РФ), вынесенных по составленным государственной жилищной инспекцией Приморского края (далее – инспекция) протоколам об административных правонарушениях (ед.);

Vн - количество вступивших в законную силу за два календарных года, предшествующих году, в котором принимается решение, постановлений о назначении административного наказания контролируемому лицу (его должностным лицам) за совершение административных правонарушений, вынесенных по составленным инспекцией протоколам об административных правонарушениях, за исключением постановлений о назначении административного наказания контролируемому лицу (его должностным лицам) за совершение административных правонарушений, предусмотренных статьей 19.4.1, частью 1 статьи 19.5 КоАП РФ (ед.);

Vпр - количество вступивших в законную силу за два календарных года, предшествующих году, в котором принимается решение, постановлений о назначении административного наказания контролируемому лицу (его должностным лицам) за совершение административных правонарушений, предусмотренных ча-

стью 1 статьи 19.5 КоАП РФ, вынесенных по составленным инспекцией протоколам об административных правонарушениях (ед.);

S - общая площадь многоквартирных домов, находящихся в управлении контролируемого лица на дату принятия решения об отнесении осуществляемой им деятельности к категории риска (тыс. кв. м);

R - количество полных и неполных месяцев осуществления контролируемым лицом деятельности по управлению многоквартирными домами за два календарных года предшествующих году, в котором принимается решение (ед.).

3. Отнесение деятельности по управлению многоквартирными домами, осуществляемой контролируемым лицом, к категории риска в зависимости от значения показателя риска К производится согласно следующим условиям:

Критерии риска	Показатель риска К, ед
Высокий риск	более 3,5
Средний риск	от 1 до 3,5 включительно
Низкий риск	до 1 включительно

УТВЕРЖДЕН
постановлением
Правительства Приморского края
от 15.09.2021 № 607-пп

ПЕРЕЧЕНЬ
индикаторов риска нарушения лицензионных требований, используемых при осуществлении регионального государственного лицензионного контроля за осуществлением предпринимательской деятельности по управлению многоквартирными домами в Приморском крае

1. Поступление в государственную жилищную инспекцию Приморского края (далее – инспекция) обращения гражданина или организации, являющихся собственниками помещений в многоквартирном доме, граждан, являющихся пользователями помещений в многоквартирном доме, информации от органов государственной власти, органов местного самоуправления, из средств массовой информации о наличии в деятельности контролируемого лица хотя бы одного отклонения от параметров соблюдения следующих лицензионных требований к:

предоставлению коммунальных услуг собственникам и пользователям помещений в многоквартирных домах и жилых домов;

обеспечению доступности для инвалидов помещений в многоквартирных домах;

деятельности юридических лиц, осуществляющих управление многоквартирными домами, в части осуществления аварийно-диспетчерского обслуживания;

обеспечению безопасности при использовании и содержании внутридомового и внутриквартирного газового оборудования.

2. Поступление в инспекцию обращения гражданина или организации, являющихся собственниками помещений в многоквартирном доме, гражданина, являющегося пользователем помещения в многоквартирном доме, информации от органов государственной власти, органов местного самоуправления, из средств массовой информации о фактах нарушений лицензионных требований за исключением обращений, указанных в пункте 1 настоящего Перечня, и обращений, послуживших основанием для проведения внепланового контрольного (надзорного) мероприятия в соответствии с частью 12 статьи 66 Федерального закона от 31 июля 2020 года № 248-ФЗ «О государственном контроле (надзоре) и муниципальном контроле в Российской Федерации», в случае если в течение года до поступления данного обращения, информации юридическому лицу, индивидуальному предпринимателю, осуществляющих предпринимательскую деятельность по управлению многоквартирными домами на основании лицензии (далее – контролируемые лица) инспекцией объявлялись предостережения о недопустимости нарушения аналогичных лицензионных требований, установленных статьей 193 Жилищного кодекса Российской Федерации (далее – лицензионные требования).

3. Двукратный и более рост количества обращений за единицу времени (месяц, шесть месяцев, двенадцать месяцев) в сравнении с предшествующим аналогичным периодом и (или) с аналогичным периодом предшествующего календарного года, поступивших в адрес инспекции от граждан или организаций, являющихся собственниками помещений в многоквартирном доме, граждан, являющихся пользователями помещений в многоквартирном доме, информации от органов государственной власти, органов местного самоуправления, из средств массовой информации о фактах нарушений лицензионных требований.

4. Выявление в течение трех месяцев более пяти фактов несоответствия сведений (информации), полученных от гражданина или организации, являющихся собственниками помещений в многоквартирном доме, гражданина, являющегося пользователем помещения в многоквартирном доме, информации от органов государственной власти, органов местного самоуправления, из средств массовой информации и информации, размещённой контролируемым лицом в государственной информационной системе жилищно-коммунального хозяйства.

УТВЕРЖДЕНЫ
постановлением
Правительства Приморского края
от 15.09.2021 № 607-пп

Ключевой показатель и его целевые значения, индикативные показатели регионального государственного лицензионном контроле за осуществлением предпринимательской деятельности по управлению многоквартирными домами в Приморском крае

1. Ключевой показатель регионального государственного лицензионного контроля за осуществлением предпринимательской деятельности по управлению многоквартирными домами в Приморском крае (далее – региональный лицензионный контроль)

№	Наименование ключевого показателя	Годы и целевые (прогнозные) значения ключевого показателя					
		2020 (базовое значение)	2021	2022	2023	2024	2025
1.1.	Количество выявленных нарушений лицензионных требований, установленных статьей 193 Жилищного кодекса Российской Федерации (далее – лицензионные требования) на 1 000 кв. м площади многоквартирных домов, находящихся в управлении юридических лиц, индивидуальных предпринимателей, осуществляющих предпринимательскую деятельность по управлению многоквартирными домами на основании лицензии (далее – контролируемые лица) (ед.)	1	0,7	0,6	0,5	0,4	0,3

2. Индикативные показатели регионального лицензионного контроля

№	Наименование индикативного показателя
2.1.	Доля устраненных нарушений лицензионных требований (%)
2.2.	Количество выявленных нарушений лицензионных требований (ед.)
2.3.	Количество устраненных нарушений лицензионных требований (ед.)
2.4.	Количество контролируемых лиц, допустивших нарушения лицензионных требований, выявленные в результате проведения контрольных (надзорных) мероприятий (ед.)
2.5.	Общее количество проверок (ед.)
2.6.	Общее количество плановых проверок (ед.)
2.7.	Общее количество внеплановых проверок, в том числе по следующим основаниям (ед.):
2.7.1.	по контролю за исполнением предписаний об устранении выявленных нарушений лицензионных требований (далее – предписание), выданных по результатам ранее проведенной проверки (ед.)
2.7.2.	по заявлениям (обращениям) физических и юридических лиц, по информации органов государственной власти, местного самоуправления, средств массовой информации (далее – СМИ) о фактах нарушения лицензионных требований (ед.)
2.7.3.	по поручениям Президента Российской Федерации, Правительства Российской Федерации (ед.)
2.7.4.	на основании требования прокурора о проведении внеплановой проверки в рамках надзора за исполнением законов по поступившим в органы прокуратуры материалам и обращениям (ед.)
2.8.	Количество плановых проверок, проведенных в отношении контролируемых лиц, в том числе в разрезе риска причинения вреда (ущерба) охраняемых законом ценностей при осуществлении регионального лицензионного контроля (далее - категорий риска) (ед.)
2.9.	Количество внеплановых проверок, проведенных в отношении контролируемых лиц, в разрезе категорий риска (ед.)
2.10.	Количество проверенных контролируемых лиц из каждой категории риска, допустивших нарушения лицензионных требований (ед.)
2.11.	Количество проверенных контролируемых лиц, у которых были устранены нарушения лицензионных требований, в том числе в разрезе категорий риска (ед.)
2.12.	Доля контролируемых лиц, в отношении которых были проведены проверки, в разрезе категорий риска (%)
2.13.	Доля плановых проверок, проведенных в отношении контролируемых лиц, в том числе в разрезе категорий риска (%)
2.14.	Доля внеплановых проверок, проведенных в отношении контролируемых лиц, в том числе в разрезе категорий риска (%)
2.15.	Доля документарных проверок в отношении контролируемых лиц (%)
2.16.	Доля проверок, на результаты которых поданы жалобы (%)
2.17.	Среднее количество проверок, проведенных в отношении одного контролируемого лица (ед.)
2.18.	Количество внеплановых проверок, проведенных в отношении контролируемых лиц (ед.)
2.19.	Доля заявлений, направленных в органы прокуратуры, о согласовании проведения внеплановых выездных проверок, в согласовании которых было отказано (%)
2.20.	Доля проверок, результаты которых были признаны недействительными по решению суда (%)
2.21.	Количество проверок, проведенных государственной жилищной инспекцией Приморского края (далее – инспекция), с нарушениями требований законодательства Российской Федерации о порядке их проведения, по результатам выявления которых к должностным лицам инспекции, осуществившим такие проверки, применены меры дисциплинарного, административного наказания (ед.)
2.22.	Доля проверок, проведенных инспекцией, с нарушениями требований законодательства Российской Федерации в порядке их проведения, по результатам выявления которых к должностным лицам инспекции, осуществившим такие проверки, применены меры дисциплинарного, административного наказания (%)
2.23.	Доля проверок, по результатам которых выявлены нарушения лицензионных требований (%)
2.24.	Количество случаев нарушения лицензионных требований, выявленных по результатам проверок в рамках регионального лицензионного контроля (всего), и из них случаев грубых нарушений (ед.)
2.25.	Доля плановых и внеплановых проверок, которые не удалось провести в связи с отсутствием контролируемого лица по месту нахождения (жительства), указанному в государственных информационных ресурсах, в связи с отсутствием руководителя контролируемого лица, иного уполномоченного лица, в связи с изменением статуса контролируемого лица, в связи с прекращением осуществления проверяемой сферы деятельности (%)
2.26.	Доля выявленных при проведении проверок правонарушений, связанных с неисполнением предписаний (%)
2.27.	Количество случаев приостановления действия лицензий за нарушение лицензионных требований после проведения проверок (ед.)
2.28.	Доля решений суда об удовлетворении заявлений инспекции об административном приостановлении деятельности контролируемого лица (%)
2.29.	Доля решений суда об удовлетворении заявлений инспекции об аннулировании лицензии (%)
2.30.	Доля проверок, по результатам которых материалы о выявленных нарушениях переданы в уполномоченные органы для возбуждения уголовных дел (%)
2.31.	Общая сумма наложенных по итогам проверок административных штрафов (тыс. руб.)
2.32.	Общая сумма уплаченных (взысканных) административных штрафов, наложенных по итогам проверок (тыс. руб.)
2.33.	Отношение суммы взысканных административных штрафов к общей сумме наложенных административных штрафов (тыс. руб.)
2.34.	Средний размер наложенного административного штрафа (тыс. руб.)
2.35.	Общее количество контролируемых лиц, в отношении которых осуществляются мониторинговые мероприятия (ед.)
2.36.	Доля мониторинговых мероприятий, по результатам которых выявлены нарушения лицензионных требований (%)
2.37.	Доля мониторинговых мероприятий, по результатам которых возбуждены производства по делам об административных правонарушениях (%)
2.38.	Количество протоколов об административных правонарушениях (ед.)
2.39.	Количество постановлений о прекращении производства по делу об административном правонарушении (ед.):
2.40.	Общая сумма наложенных штрафов по результатам рассмотрения дел об административных правонарушениях (тыс. руб.)
2.41.	Доля штрафов, наложенных по результатам рассмотрения дел об административных правонарушениях (тыс. руб.)
2.42.	Общая сумма уплаченных (взысканных) штрафов (тыс. руб.)
2.43.	Отношение суммы взысканных штрафов к общей сумме наложенных административных штрафов (тыс. руб.)
2.44.	Средний размер наложенного штрафа (тыс. руб.)
2.45.	Доля выявленных нарушений при проведении контрольных (надзорных) мероприятий без взаимодействия с контролируемыми лицами (%)
2.46.	Количество проведенных профилактических мероприятий, в том числе:
2.46.1.	материалов, размещенных в СМИ
2.46.2	проведенных семинаров, встреч, круглых столов
2.46.3.	выданных предостережений о недопустимости нарушений лицензионных требований
2.47.	Доля выявленных нарушений при проведении контрольных (надзорных) мероприятий без взаимодействия с контролируемыми лицами (%)

ПРАВИТЕЛЬСТВО ПРИМОРСКОГО КРАЯ

ПОСТАНОВЛЕНИЕ № 608-пп

15.09.2021 г. Владивосток

О внесении изменений в постановление Администрации Приморского края от 27 января 2016 года № 39-па «Об утверждении Порядка предоставления субсидий юридическим лицам (за исключением субсидий государственным и муниципальным учреждениям), индивидуальным предпринимателям на возмещение затрат и (или) недополученных доходов, возникающих при обеспечении ими занятий адаптивной физической культурой и спортом инвалидов и лиц с ограниченными возможностями здоровья»

На основании Устава Приморского края Правительство Приморского края постановляет:

1. Внести в постановление Администрации Приморского края от 27 января 2016 года № 39-па «Об утверждении Порядка предоставления субсидий юридическим лицам (за исключением субсидий государственным и муниципальным учреждениям), индивидуальным предпринимателям на возмещение затрат и (или) недополученных доходов, возникающих при обеспечении ими занятий адаптивной физической культурой и спортом инвалидов и лиц с ограниченными возможностями здоровья» (в редакции постановлений Администрации Приморского края от 1 апреля 2016 года № 125-па, от 5 июля 2016 года № 303-па, от 20 января 2017 года № 13-па, постановления Правительства Приморского края от 14 января 2020 года № 9-пп) (далее - постановление) следующие изменения:

1.1. Дополнить констатирующую часть постановления после слов «На основании» словами «постановления Правительства Российской Федерации от 18 сентября 2020 года № 1492 «Об общих требованиях к нормативным правовым актам, муниципальным правовым актам, регулирующим предоставление субсидий, в том числе грантов в форме субсидий, юридическим лицам, индивидуальным предпринимателям, а также физическим лицам

- производителям товаров, работ, услуг, и о признании утратившими силу некоторых актов Правительства Российской Федерации и отдельных положений некоторых актов Правительства Российской Федерации,»;

1.2. Изложить Порядок предоставления субсидий юридическим лицам (за исключением субсидий государственным и муниципальным учреждениям), индивидуальным предпринимателям на возмещение затрат и (или) недополученных доходов, возникающих при обеспечении ими занятий адаптивной физической культурой и спортом инвалидов и лиц с ограниченными возможностями здоровья, утвержденный постановлением, в новой редакции согласно приложению к настоящему постановлению.

2. Министерству физической культуры и спорта Приморского края (далее – министерство) обеспечить внесение изменений в соглашения о предоставлении субсидий, заключенные с юридическими лицами, индивидуальными предпринимателями в 2021 году до 1 мая, в части положений Порядка, определяющих перечень документов для предоставления субсидий, виды отчетов, представляемых в министерство, а также порядок возврата субсидий в краевой бюджет.

3. Департаменту информационной политики Приморского края обеспечить официальное опубликование настоящего постановления.

И.о. первого вице-губернатора Приморского края –
председателя Правительства Приморского края
А.А. Волошко

Приложение
к постановлению
Правительства Приморского края
от 15.09.2021 № 608-пп

ПОРЯДОК
предоставления субсидий юридическим лицам (за исключением субсидий государственным и муниципальным учреждениям), индивидуальным предпринимателям на возмещение затрат и (или) недополученных доходов, возникающих при обеспечении ими занятий адаптивной физической культурой и спортом инвалидов и лиц с ограниченными возможностями здоровья

1. Настоящий Порядок определяет цель, условия и порядок предоставления субсидий, выделяемых из краевого бюджета юридическим лицам (за исключением субсидий государственным и муниципальным учреждениям), индивидуальным предпринимателям на возмещение затрат и (или) недополученных доходов, возникающих при обеспечении ими занятий адаптивной физической культурой и спортом инвалидов и лиц с ограниченными возможностями здоровья (далее соответственно - субсидии, производители услуг), категории и критерии отбора производителей услуг, имеющих право на получение субсидии, а также порядок возврата субсидий в случае нарушения условий, установленных при их предоставлении.

2. Министерство физической культуры и спорта Приморского края (далее - министерство) является главным распорядителем средств краевого бюджета, осуществляющим предоставление субсидии в соответствии со сводной бюджетной росписью, кассовым планом исполнения краевого бюджета в пределах лимитов бюджетных обязательств, доведенных министерству на указанные цели в соответствующем финансовом году, в рамках реализации государственной программы Приморского края «Социальная поддержка населения Приморского края на 2020 - 2027 годы», утвержденной постановлением Администрации Приморского края от 27 декабря 2019 года № 918-па «Об утверждении государственной программы Приморского края «Социальная поддержка населения Приморского края на 2020 - 2027 годы».

3. Субсидии предоставляются производителям услуг в целях возмещения затрат и (или) недополученных доходов, возникающих при обеспечении ими занятий адаптивной физической культурой и спортом инвалидов и лиц с ограниченными возможностями здоровья (далее – субъекты спорта).

4. Субсидии предоставляются производителям услуг, осуществляющим деятельность на территории Приморского края, не являющимся государственными и муниципальными учреждениями, при условии:

предоставления субъектам спорта бесплатных физкультурно-спортивных услуг в целях их реабилитации и социальной адаптации:

плавательного бассейна;

спортивного (тренажерного) зала;

ледового катка с искусственным льдом;

стадиона (плоскостного сооружения);

организованных групп по видам спорта;

лыжных и горнолыжных трасс.

5. Требования, которым должны соответствовать производители услуг на первое число месяца, предшествующего месяцу подачи заявления об участии в отборе (далее – заявление) и иных документов, предусмотренных пунктом 10 настоящего Порядка:

отсутствие неисполненной обязанности по уплате налогов, сборов, страховых взносов, пеней, штрафов, процентов, подлежащих уплате в соответствии с законодательством Российской Федерации о налогах и сборах;

отсутствие просроченной задолженности по возврату в краевой бюджет субсидий, грантов, бюджетных инвестиций, предоставленных, в том числе, в соответствии с иными правовыми актами, и иной просроченной (неурегулированной) задолженности по денежным обязательствам перед краевым бюджетом;

производитель услуг не находится в процессе реорганизации (за исключением реорганизации в форме присоединения к производителю услуг другого юридического лица), ликвидации, в отношении него не введена процедура банкротства, деятельность производителя услуг не должна быть приостановлена в порядке, предусмотренном законодательством Российской Федерации, а производитель услуг – индивидуальный предприниматель не должен прекратить деятельность в качестве индивидуального предпринимателя;

производитель услуг не является иностранным юридическим лицом, а также российским юридическим лицом, в уставном (складочном) капитале которого доля участия иностранных юридических лиц, местом регистрации которых является государство или территория, включенные в утверждаемый Министерством финансов Российской Федерации перечень государств и территорий, предоставляющих льготный налоговый режим налогообложения и (или) не предусматривающих раскрытия и предоставления информации при проведении финансовых операций (оффшорные зоны), в совокупности превышает 50 процентов;

производитель услуг не является получателем средств из краевого бюджета в соответствии с иными нормативными правовыми актами Приморского края на цели, указанные в пункте 3 настоящего Порядка;

в реестре дисквалифицированных лиц отсутствуют сведения о дисквалифицированных руководителе, членах коллегиального исполнительного органа, лице, исполняющем функции единоличного исполнительного органа, или главном бухгалтере производителя услуг, являющегося юридическим лицом, о дисквалифицированном индивидуальном предпринимателе — производителе услуг.

6. Критериями отбора производителей услуг для получения субсидии являются:

наличие спортивной базы для организованных занятий физической культурой и спортом субъектов спорта;

наличие квалифицированных специалистов по организации физкультурно-спортивной работы с субъектами спорта.

7. Сведения о субсидии размещаются на едином портале бюджетной системы Российской Федерации в информационно-телекоммуникационной сети Интернет (далее - единый портал) при формировании проекта закона Приморского края о краевом бюджете (проекта закона Приморского края о внесении изменений в закон о краевом бюджете).

8. Отбор производителей услуг осуществляется путем запроса предложений на основании заявлений, направленных производителями услуг для участия в отборе, исходя из соответствия производителей услуг условиям, требованиям и критериям отбора, предусмотренным пунктами 4 - 6 настоящего Порядка.

9. Извещение о проведении отбора (далее - извещение) размещается на едином портале и на странице министерства на официальном сайте Правительства Приморского края и органов исполнительной власти Приморского края в информационно-телекоммуникационной сети Интернет (далее - официальный сайт) не позднее 1 февраля соответствующего финансового года.

В извещении указывается следующая информация:

сроки проведения отбора (дата и время начала и окончания приема заявлений, которые не могут быть меньше 30 календарных дней, следующих за днем размещения извещения);

наименование, местонахождение, почтовый адрес, адрес электронной почты министерства;

результат и значение результата предоставления субсидии;

страница официального сайта;

требования к производителям услуг, условия и критерии в соответствии с пунктами 4-6 настоящего Порядка и перечень документов, представляемых производителями услуг для подтверждения их соответствия указанным требованиям, условиям и критериям;

порядок подачи заявлений и требования, предъявляемые к форме и содержанию заявлений, подаваемых производителями услуг в соответствии с пунктом 10 настоящего Порядка;

порядок отзыва заявлений;

правила рассмотрения и оценки заявлений в соответствии с настоящим Порядком;

порядок предоставления производителям услуг разъяснений положений извещения, дата начала и окончания срока такого предоставления;

срок, в течение которого производители услуг должны подписать соглашение о предоставлении субсидии (далее - соглашение);

условия признания производителя услуг уклонившимися от заключения соглашения;

дата размещения результатов отбора на едином портале, а также на официальном сайте, которая не может быть позднее 14-го календарного дня, следующего за днем определения победителя отбора;

контактные данные сотрудника министерства, ответственного за прием заявлений.

10. Для участия в отборе в целях получения субсидии производители услуг не позднее даты, указанной в извещении, предоставляют в министерство следующие документы:

заявление по форме согласно приложению № 1 к настоящему Порядку;

расчет планируемых затрат на оказание физкультурно-спортивных услуг, предоставляемых субъектам спорта производителем услуг в соответствующем финансовом году, с расчетом стоимости одного человеко-часа;

заверенные в установленном действующим законодательством порядке копии документов, подтверждающих полномочия руководителя производителя услуг или уполномоченного им лица, а также копии учредительных документов производителя услуг и всех изменений к ним (для юридических лиц);

копию паспорта гражданина Российской Федерации (для индивидуальных предпринимателей);

выписку из Единого государственного реестра юридических лиц или Единого государственного реестра индивидуальных предпринимателей, выданную не ранее чем за 30 календарных дней до даты подачи в министерство документов, указанных в настоящем пункте;

справку из налогового органа об отсутствии неисполненной обязанности производителя услуг по уплате налогов, сборов, страховых взносов, пеней, штрафов, процентов, подлежащих уплате в соответствии с законодательством Российской Федерации о налогах и сборах, выданную не ранее чем за 30 календарных дней до даты подачи в министерство документов, указанных в настоящем пункте;

выписку из реестра дисквалифицированных лиц либо справку об отсутствии запрашиваемой информации, выданные в соответствии с приказом Федеральной налоговой службы от 10 декабря 2019 года № ММВ-7-14/627@ «Об утверждении Административного регламента по предоставлению Федеральной налоговой службой государственной услуги по предоставлению заинтересованным лицам сведений, содержащихся в реестре дисквалифицированных лиц», выданную не ранее чем за 30 календарных дней до даты подачи в министерство документов, указанных в настоящем пункте;

копию документа, подтверждающего наличие у производителя услуг спортивной базы для организованных занятий физической культурой и спортом;

копии трудовых и (или) гражданско-правовых договоров с квалифицированными специалистами по организации физкультурно-спортивной работы с субъектами спорта;

копии документов, подтверждающих квалификацию специалистов по организации физкультурно-спортивной работы с субъектами спорта;

график проведения учебно-тренировочных занятий по заявляемому виду услуг на текущий год с указанием численности субъектов спорта, планируемой к получению данной услуги;

подписанное руководителем производителя услуг и главным бухгалтером (при наличии) гарантийное обязательство, подтверждающее, что производитель услуг соответствует условиям, критериям и требованиям, установленным пунктами 4-6 настоящего Порядка;

планируемый список субъектов спорта, занимающихся у производителя услуг адаптивной физической культурой и спортом.

Копии документов, указанных в настоящем пункте, должны быть заверены производителем услуг.

Производитель услуг вправе представить по собственной инициативе документы, указанные в абзацах шестом — восьмом настоящего пункта. В случае непредставления производителем услуг документов, указанных в абзацах шестом — восьмом настоящего пункта, министерство в течение трех рабочих дней со дня регистрации заявления запрашивает соответствующую информацию в порядке межведомственного информационного взаимодействия.

Производитель услуг до дня окончания срока приема заявлений, указанного в извещении, вправе отозвать поданное заявление.

11. Министерство:

регистрирует заявление и прилагаемые к нему документы в день их поступления в базе данных регистрации входящих документов министерства;

рассматривает заявление и прилагаемые к нему документы в течение 30 календарных дней со дня окончания срока приема заявлений, указанного в извещении, и принимает решение в форме приказа о признании производителей услуг победителями отбора или об отклонении заявлений;

в течение трех рабочих дней со дня принятия решения о признании производителей услуг победителями отбора уведомляет производителя услуг о принятом решении путем направления проекта соглашения;

в течение трех рабочих дней со дня принятия решения об отклонении заявления направляет производителю услуг уведомление об отклонении заявления с указанием причин отклонения.

Основаниями отклонения заявления являются:

несоответствие производителя услуг условиям, требованиям и критериям, установленным пунктами 4-6 настоящего Порядка;

несоответствие представленных производителем услуг заявления и прилагаемых к нему документов требованиям, установленным настоящим Порядком;

непредставление (представление не в полном объеме) документов, указанных в пункте 10 настоящего Порядка, за исключением документов, указанных в абзацах шестом - восьмом пункта 10 настоящего Порядка;

недостоверность представленной производителем услуг информации, в том числе информации о месте нахождения и адресе юридического лица;

подача заявления и прилагаемых к нему документов после даты окончания приема заявлений и прилагаемых к нему документов, указанной в извещении.

12. Информация о результатах рассмотрения заявлений размещается на едином портале, а также на официальном сайте не позднее 14-го календарного дня, следующего за днем принятия решений, указанных в пункте 11 настоящего Порядка, и содержит:

дату, время и место проведения рассмотрения заявлений;

информацию о производителях услуг, заявления которых были рассмотрены;

информацию о производителях услуг, заявления которых были отклонены, с указанием причин их отклонения, в том числе положений извещения, которым не соответствуют такие заявления;

наименования производителей услуг, с которыми заключаются соглашения, и размер предоставляемой им субсидии.

13. Размер субсидий определяется исходя из:

суммы произведенных затрат, но не более нормативного размера субсидии, по формуле:

$S_i \le S_i^H$, где:

S_i - размер субсидий i-тому производителю услуг, рублей;

S_i^H - нормативный размер субсидий i-тому производителю услуг, рублей;

суммы недополученных доходов, но не более нормативного размера субсидии, по формуле:

$S_i = \Sigma((C_{тп} - C_{тдп}) * K_{чмп}) \le S_i^H$, где:

S_i - размер субсидий i-тому производителю услуг, рублей;

$C_{тп}$ - стоимость n-ной физкультурно-спортивной услуги по установленному тарифу для населения;

$C_{тдп}$ - стоимость n-ной физкультурно-спортивной услуги по установленному тарифу для субъектов спорта;

Нормативный размер субсидии, предоставляемой i-тому производителю услуг, рассчитывается по формуле:

$S_i^H = \Sigma_n (N_n * K_{чмп})$

где:

N_n - норматив стоимости n-ной услуги в соответствии с приложением № 2 к настоящему Порядку, рублей;

$K_{чмп}$ - объем оказанных услуг в отчетном периоде, по n-ной услуге, человеко-час.

Возмещение затрат и (или) недополученных доходов производителю услуг, связанных с предоставлением льгот по оплате физкультурно-спортивных услуг субъектам спорта, осуществляется за все календарные дни фактически оказанных услуг в текущем периоде в соответствии с графиком проведения учебно-тре-

нировочных занятий по заявляемому виду услуг на текущий финансовый год. При этом в расчет затрат, возмещаемых за счет средств субсидии, включаются затраты:

на оплату труда и начисления на оплату труда квалифицированных специалистов, непосредственно участвующих в предоставлении физкультурно-спортивной услуги льготным категориям населения, в размере, не превышающем среднюю заработную плату работников физической культуры и спорта по Приморскому краю;

по аренде и (или) содержанию и эксплуатации спортивных сооружений, используемых для предоставления физкультурно-спортивных услуг льготным категориям населения;

на приобретение и ремонт спортивного оборудования и спортивного инвентаря, используемого для предоставления физкультурно-спортивных услуг льготным категориям населения, но не более 500 тыс. рублей в год.

14. В случае недостатка лимита бюджетных обязательств для предоставления субсидии средства краевого бюджета распределяются пропорционально потребности в субсидии между всеми производителями услуг.

15. Субсидии предоставляются на основании соглашения, заключаемого между министерством и производителем услуг в соответствии с типовой формой, утвержденной министерством финансов Приморского края, в течение пяти рабочих дней со дня уведомления производителя услуг о признании его победителем отбора.

Соглашение содержит в том числе:

а) размер предоставляемой субсидии, условия предоставления и расходования субсидии;

б) права и обязанности сторон;

в) согласие производителя услуг на осуществление министерством и органами государственного финансового контроля проверок соблюдения производителями услуг условий, целей и порядка предоставления субсидий;

г) ответственность сторон за нарушение условий соглашения;

д) результат предоставления субсидии, а также показатель необходимый для его достижения;

е) обязательство производителя услуг о предоставлении отчетности о достижении результата предоставления субсидии и показателя, необходимого для его достижения;

ж) случаи возврата в текущем финансовом году производителем услуг остатков субсидий, не использованных в отчетном финансовом году;

з) согласие производителя услуг на внесение изменений в соглашения или на расторжение соглашения в случае уменьшения министерству ранее доведенных лимитов бюджетных обязательств, приводящего к невозможности предоставления субсидии в размере, определенном в соглашении;

и) иные условия в соответствии с действующим законодательством.

16. Предоставление субсидий осуществляется ежеквартально.

17. В целях предоставления субсидий производители услуг, с которыми заключено соглашение (в 2021 году - в том числе производители услуг, с которыми заключено соглашение до 1 мая 2021 года), ежеквартально не позднее пятого числа месяца, следующего за отчетным кварталом (за четвертый квартал - не позднее 30 ноября текущего финансового года), предоставляют в министерство заявление о предоставлении субсидии, подписанное производителем услуг.

К заявлению о предоставлении субсидии прилагаются:

расчет размера субсидии;

выписка или копия журнала учета посещаемости в течение отчетного периода, заверенная производителем услуг, с указанием фамилии, имени, отчества, группы инвалидности и контактного телефона субъекта спорта;

копии документов, подтверждающих произведенные затраты в отчетном периоде, (платежное поручение, расходные кассовый ордер, авансовый отчет, платежная ведомость, реестр начисления заработной платы (с начислениями), договор об оказании услуг, счет, акт, счет-фактура, товарно-транспортная накладная) - в случае предоставления субсидии на возмещение затрат;

копии документов, подтверждающих оплату за оказанные физкультурно-спортивные услуги по льготным тарифам, (чек контрольно-кассовой техники, приходный кассовый ордер на каждого льготного занимающегося либо бланк строгой отчетности, в случае если для оплаты не применяется контрольно- кассовая техника) - в случае предоставления субсидии на возмещение недополученных доходов.

18. Министерство:

регистрирует заявление о предоставлении субсидии и прилагаемые к нему документы в день их поступления в базе данных регистрации входящих документов министерства;

рассматривает заявление о предоставлении субсидии и прилагаемые к нему документы в течение 15 календарных дней со дня их поступления в министерство, в том числе на полноту и достоверность содержащихся в них сведений и их соответствие требованиям настоящего Порядка, и принимает решение о предоставлении (об отказе в предоставлении) субсидии;

в случае принятия решения об отказе в предоставлении субсидии в течение трех рабочих дней со дня принятия такого решения направляет производителю услуг уведомление об отказе в предоставлении субсидии с указанием причин отказа.

19. Основанием для принятия решения об отказе в предоставлении субсидии является:

несоответствие заявления о предоставлении субсидии и прилагаемых к нему документов требованиям, установленным пунктом 17 настоящего Порядка;

непредставление (предоставление не в полном объеме) документов, указанных в пункте 17 настоящего Порядка;

недостоверность представленной производителем услуг информации.

20. Министерство в течение трёх рабочих дней со дня принятия решения о предоставлении субсидии направляет в государственное казенное учреждение Приморское казначейство (далее - ГКУ Приморское казначейство) реестры на перечисление субсидий.

ГКУ Приморское казначейство во исполнение договора о передаче отдельных функций главных распорядителей средств краевого бюджета ГКУ Приморскому казначейству, заключенного с министерством, в течение трех рабочих дней со дня поступления средств на лицевой счет министерства на основании представленных реестров готовит и представляет в Управление Федерального казначейство по Приморскому краю распоряжение о совершении казначейских платежей на перечисление субсидий с лицевого счета министерства, открытого в Управлении Федерального казначейства по Приморскому краю, на счета производителей услуг, открытые в учреждениях Центрального банка Российской Федерации или кредитных организациях.

Перечисление субсидий осуществляется в течение трех дней со дня поступления распоряжения о совершении казначейских платежей, но не позднее 10 рабочих дней со дня принятия решения о предоставлении субсидии.

21. В случае выделения дополнительных бюджетных ассигнований в соответствующем финансовом году на предоставление субсидий и (или) высвобождения средств субсидий указанные средства распределяются между производителями услуг пропорционально потребности в субсидии, но не более нормативного размера субсидии, рассчитанного в соответствии с пунктом 13 настоящего Порядка, посредством внесения изменений в заключенные соглашения.

В случае изменения размера субсидии и (или) результатов предоставления субсидии, показателей, необходимых для достижения результатов предоставления субсидии, соглашение подлежит изменению путем заключения дополнительного соглашения. Дополнительное соглашение заключается в соответствии с типовой формой, утвержденной министерством финансов Приморского края.

22. Результатом предоставления субсидии является увеличение доли субъектов спорта, систематически занимающихся физической культурой и спортом, в общей численности данной категории населения Приморского края к 2028 году до 15 процентов.

Показателем, необходимым для достижения результата предоставления субсидии, является численность субъектов спорта, прошедших занятия адаптивной физической культурой и спортом у производителя услуг за счет средств субсидии (количество человек).

23. Производители услуг (в 2021 году - в том числе производители услуг, с которыми заключено соглашение до 1 мая 2021 года) в срок не позднее последнего рабочего дня соответствующего финансового года предоставляют в министерство отчет о достижении результата и показателя, необходимого для достижения результата предоставления субсидии (далее – отчет), по форме, установленной соглашением.

В случае непредставления или представления отчета по форме, не соответствующей требованиям, указанным в абзаце первом настоящего пункта, министерство направляет требование о представлении отчета в течение пяти рабочих дней со дня установления нарушения.

В случае неустранения нарушений производители услуг обязаны осуществить возврат предоставленной субсидии в краевой бюджет в полном объеме в порядке, установленном пунктом 27 настоящего Порядка.

24. Оценка эффективности использования субсидии осуществляется министерством за отчетный финансовый год на основании сравнения установленных соглашением и фактически достигнутых значений показателя результата предоставления субсидии.

Значения показателя результата предоставления субсидии устанавливаются соглашением.

В случае недостижения значений показателя, необходимого для достижения результата предоставления субсидии, установленного в соглашении, производители услуг (в 2021 году - в том числе производители услуг, с которыми заключено соглашение до 1 мая 2021 года) обязаны осуществить возврат части субсидии в краевой бюджет в соответствии со следующим расчетом размера возврата субсидии ($V_{возврата}$):

$V_{возврата} = (V_{субсидии} \times k_{возврата} \times m / n)$,

где:

$V_{субсидии}$ - размер субсидии, предоставленный i-му производителю услуг в отчетном финансовом году;

$k_{возврата}$ - коэффициент возврата субсидии;

m - количество результатов предоставления субсидии, по которым индекс, отражающий уровень недостижения i-го результата предоставления субсидии, имеет положительное значение;

n - общее количество результатов предоставления субсидии.

Коэффициент возврата субсидии рассчитывается по формуле:

$k = SUM\ D_i / m$,

где:

D_i - индекс, отражающий уровень недостижения i-го результата предоставления субсидии (используются только положительные значения индекса), рассчитывается по формуле:

$D_i = 1 - T_i / S_i$, где:

T_i - фактически достигнутое значение i-го результата предоставления субсидии на отчетную дату;

S_i - плановое значение i-го результата предоставления субсидии, установленное соглашением.

Сумма возврата субсидии не может превышать размер субсидии, предоставленный производителю услуг.

25. Министерство обеспечивает соблюдение производителями услуг условий, целей и порядка, установленных при предоставлении субсидий.

Министерство и органы государственного финансового контроля осуществляют проверку соблюдения производителями услуг условий, целей и порядка, установленных при предоставлении субсидий.

26. Ответственность за соблюдение целей, условий и порядка предоставления субсидии, за достоверность сведений, содержащихся в документах и отчетах, несут производители услуг в соответствии с действующим законодательством.

27. В случае нарушения целей, условий и порядка предоставления субсидии, выявленных в том числе по результатам проверок, указанных в пунктах 24, 25 настоящего Порядка, производители услуг (в 2021 году - в том числе производители услуг, с которыми заключено соглашение до 1 мая 2021 года) обязаны осуществить возврат субсидии в краевой бюджет в объеме выявленного нарушения на основании требования министерства о возврате субсидии.

Министерство направляет производителю услуг требование о возврате субсидии в краевой бюджет (далее - требование) в течение пяти рабочих дней со дня установления нарушения.

Возврат субсидии производится в течение пяти рабочих дней со дня получения требования по реквизитам и коду бюджетной классификации Российской Федерации, указанным в требовании.

В случае отказа от добровольного возврата средства субсидии взыскиваются в судебном порядке.

Форма

Приложение № 1
к Порядку предоставления субсидий юридическим лицам (за исключением субсидий государственным и муниципальным учреждениям), индивидуальным предпринимателям на возмещение затрат и (или) недополученных доходов, возникающих при обеспечении ими занятий адаптивной физической культурой и спортом инвалидов и лиц с ограниченными возможностями здоровья

В министерство физической культуры
и спорта Приморского края
_____

ЗАЯВЛЕНИЕ
на участие в отборе юридических лиц, индивидуальных предпринимателей в целях получения субсидии на возмещение затрат и (или) недополученных доходов, возникающих при обеспечении занятий адаптивной физической культурой и спортом инвалидов и лиц с ограниченными возможностями здоровья в _____ году

1. Сведения о заявителе			
Полное наименование заявителя в соответствии с учредительными документами (для юридического лица) _____ _____			
ИНН	КПП		
Для индивидуального предпринимателя			
Ф.И.О.			
2. Адрес заявителя			
город, район _____ населенный пункт _____ улица _____ N дома _____ N кв. _____			
3. Банковские реквизиты			
р/с	в банке		
к/с	БИК		
4. Сведения о руководителе (для юридического лица)			
Ф.И.О. (полностью)	Должность		
тел.	моб. тел.		
Сведения об индивидуальном предпринимателе Ф.И.О. _____ контактные данные (тел., моб. тел.)			
5. Основные виды деятельности			
6. Информация о предоставляемых услугах по организации физкультурно-спортивной работы с инвалидами:			
наименование услуги	стоимость единицы услуги, руб./чел.-час		
7. Информация о наличии спортивной базы для организованных занятий физической культурой и спортом			
наименование спортивного объекта	реквизиты документа, подтверждающего право пользования спортивным объектом		
8. Информация о наличии квалифицированных специалистов по организации физкультурно-спортивной работы с инвалидами			
Ф.И.О. (полностью) специалиста	профессиональная квалификация специалиста		
9. Потребность в субсидии _____ рублей в год, в том числе:			
1 квартал -	рублей	2 квартал -	рублей
3 квартал -	рублей	4 квартал -	рублей

10. Перечень прилагаемых к заявлению документов:

Даю согласие на публикацию (размещение) в информационно-телекоммуникационной сети Интернет информации о себе и подаваемом заявлении и иной информации, связанной с отбором.
С условиями предоставления субсидии ознакомлен и согласен.
Достоверность предоставленной информации гарантирую.

Руководитель _____
(подпись)
Ф.И.О. _____

Дата М.П.

Приложение № 2
к Порядку предоставления субсидий юридическим лицам (за исключением субсидий государственным и муниципальным учреждениям), индивидуальным предпринимателям на возмещение затрат и (или) недополученных доходов, возникающих при обеспечении ими занятий адаптивной физической культурой и спортом инвалидов и лиц с ограниченными возможностями здоровья

НОРМАТИВ
стоимости услуг, предоставляемых юридическими лицами (за исключением государственных и муниципальных учреждений), индивидуальными предпринимателями - производителями услуг в сфере физической культуры и спорта инвалидам и лицам с ограниченными возможностями здоровья

Наименование физкультурно-спортивных услуг	Стоимость разового посещения (абонемента), рублей за 1 чел./час.
Услуги плавательного бассейна	150
Услуги спортивного (тренажерного) зала	100
Услуги ледового катка с искусственным льдом	230
Услуги стадиона (плоскостного сооружения)	100
Услуги организованных групп по видам спорта	100
Услуги лыжных и горнолыжных трасс	100

ПРАВИТЕЛЬСТВО ПРИМОРСКОГО КРАЯ

ПОСТАНОВЛЕНИЕ № 609-пп

15.09.2021 г. Владивосток

О внесении изменений в постановление Правительства Приморского кра я от 10 января 2020 года № 6-пп «О формировании, предоставлении и распределении субсидий из краевого бюджета бюджетам муниципальных образований Приморского края»

На основании Устава Приморского края Правительство Приморского края постановляет:
1. Внести в Правила формирования, предоставления и распределения субсидий из краевого бюджета бюджетам муниципальных образований Приморского края, утверждённые постановлением Правительства Приморского края от 10 января 2020 года № 6-пп «О формировании, предоставлении и распределении субсидий из краевого бюджета бюджетам муниципальных образований Приморского края» (в редакции постановления Правительства Приморского края от 17 ноября 2020 года № 968-пп), следующие изменения:
исключить абзац третий пункта 1;
изложить абзац первый пункта 7 в следующей редакции:
«7. Соглашение о предоставлении субсидии заключается между муниципальным образованием и субъектом бюджетного планирования (далее - соглашение) в сроки, установленные Бюджетным кодексом Российской Федерации, в соответствии с типовой формой, утвержденной министерством финансов Приморского края, и должно содержать:»;
в пункте 9:
дополнить абзац второй после слов «за счет средств краевого бюджета» словами «(за исключением софинансирования расходного обязательства муниципального района (городского округа, муниципального округа) Приморского края за счет субсидий, предоставляемых на конкурсной основе)»;
изложить абзац четвертый в следующей редакции:
«Предельный уровень софинансирования расходного обязательства муниципальных образований в части капитальных вложений в объекты муниципальной собственности (расходы инвестиционного характера) (за исключением софинансирования расходного обязательства муниципальных образований за счет субсидий, предоставляемых на конкурсной основе) составляет:»;
дополнить абзац восьмой после слов «(расходы неинвестиционного характера)» словами «(за исключением софинансирования расходного обязательства муниципальных образований за счет субсидий, предоставляемых на конкурсной основе)»;
дополнить абзац двенадцатый после слов «(городского округа, муниципального округа) Приморского края» словами «(за исключением софинансирования расходного обязательства муниципального района (городского округа, муниципального округа) Приморского края за счет субсидий, предоставляемых на конкурсной основе)»;
дополнить абзац тринадцатый после слов «муниципальных районов Приморского края» словами «(за исключением софинансирования расходного обязательства городских и сельских поселений Приморского края, входящих в состав муниципальных районов Приморского края, за счет субсидий, предоставляемых на конкурсной основе)»;
дополнить абзацем следующего содержания:
«Предельный уровень софинансирования расходного обязательства муниципального образования за счет субсидий, предоставляемых на конкурсной основе, определятся порядками предоставления данных субсидий.».
2. Департаменту информационной политики Приморского края обеспечить официальное опубликование настоящего постановления.

И.о. первого вице-губернатора Приморского края –
председателя Правительства Приморского края
А.А. Волошко

ПРАВИТЕЛЬСТВО ПРИМОРСКОГО КРАЯ

ПОСТАНОВЛЕНИЕ № 610-пп

15.09.2021 г. Владивосток

О внесении изменений в постановление Администрации Приморского края от 11 декабря 2019 года № 840-па «Об утверждении границ охранных зон газораспределительной сети и наложении ограничений (обременений) на входящие в них земельные участки на территории Артемовского городского округа и Михайловского муниципального района»

На основании Устава Приморского края Правительство Приморского края постановляет:
1. Внести в границы охранной зоны газораспределительной сети «Межпоселковый газопровод от газораспределительной станции Уссурийск до площадки территории опережающего развития «Михайловский» (площадка общества с ограниченной ответственностью «Русагро-Приморье») Приморского края (2 этап)», утвержденные постановлением Администрации Приморского края от 11 декабря 2019 года № 840-па «Об утверждении границ охранных зон газораспределительной сети и наложении ограничений (обременений) на входящие в них земельные участки на территории Артемовского городского округа и Михайловского муниципального района» изменения, изложив их в новой редакции согласно приложению к настоящему постановлению.
2. Департаменту информационной политики Приморского края обеспечить официальное опубликование настоящего постановления.

И.о. первого вице-губернатора Приморского края –
председателя Правительства Приморского края
А.А. Волошко

Приложение
к постановлению
Правительства Приморского края
от 15.09.2021 № 610-пп

ОПИСАНИЕ МЕСТОПОЛОЖЕНИЯ ГРАНИЦ
охранной зоны объекта «Межпоселковый газопровод от газораспределительной станции Уссурийск до площадки территории опережающего развития «Михайловский» (площадка общества с ограниченной ответственностью «Русагро-Приморье»). 2 этап»
(наименование объекта, местоположение границ которого описано (далее объект)

ОПИСАНИЕ МЕСТОПОЛОЖЕНИЯ ГРАНИЦ
Охранная зона объекта «Межпоселковый газопровод от газораспределительной станции Уссурийск до площадки территории опережающего развития «Михайловский»
(площадка общества с ограниченной ответственностью «Русагро-Приморье»). 2 этап»
(наименование объекта, местоположение границ которого описано)

Сведения об объекте

№ п/п	Характеристики объекта	Описание характеристик
1	2	3
1	Местоположение объекта	Приморский край, Михайловский район
2	Площадь объекта ± величина погрешности определения площади (Р ± ΔР)	69397±461 кв.м
3	Иные характеристики объекта	В пределах границ охранной зоны запрещается: а) строить объекты жилищно-гражданского и производственного назначения; б) сносить и реконструировать мосты, коллекторы, автомобильные и железные дороги с расположенными на них газораспределительными сетями без предварительного выноса этих газопроводов по согласованию с эксплуатационными организациями; в) разрушать берегоукрепительные сооружения, водопропускные устройства, земляные и иные сооружения, предохраняющие газораспределительные сети от разрушений; г) перемещать, повреждать, засыпать и уничтожать опознавательные знаки, контрольно-измерительные пункты и другие устройства газораспределительных сетей; д) устраивать свалки и склады, разливать растворы кислот, солей, щелочей и других химически активных веществ; е) огораживать и перегораживать охранные зоны, препятствовать доступу персонала эксплуатационных организаций к газораспределительным сетям, проведению обслуживания и устранению повреждений газораспределительных сетей; ж) разводить огонь и размещать источники огня; з) рыть погреба, копать и обрабатывать почву сельскохозяйственными и мелиоративными орудиями и механизмами на глубину более 0,3 метра; и) открывать калитки и двери газорегуляторных пунктов, станций катодной и дренажной защиты, люки подземных колодцев, включать или отключать электроснабжение средств связи, освещения и систем телемеханики; к) набрасывать, приставлять и привязывать к опорам и надземным газопроводам, ограждениям и зданиям газораспределительных сетей посторонние предметы, лестницы, влезать на них; л) самовольно подключаться к газораспределительным сетям.

ОПИСАНИЕ МЕСТОПОЛОЖЕНИЯ ГРАНИЦ
Охранная зона объекта «Межпоселковый газопровод от газораспределительной станции Уссурийск до площадки территории опережающего развития «Михайловский» (площадка общества с ограниченной ответственностью «Русагро-Приморье»). 2 этап»
(наименование объекта, местоположение границ которого описано)

Сведения о местоположении границ объекта

1	2	3	4	5	6
1	463022.39	2158124.80	Картометрический метод	0.50	—
2	463063.54	2158150.74	Картометрический метод	0.50	—
3	463106.00	2158173.49	Картометрический метод	0.50	—
4	463133.23	2158189.01	Картометрический метод	0.50	—
5	463150.72	2158199.26	Картометрический метод	0.50	—
6	463169.33	2158207.28	Картометрический метод	0.50	—
7	463212.01	2158231.61	Картометрический метод	0.50	—
8	463237.46	2158246.65	Картометрический метод	0.50	—
9	463260.40	2158263.01	Картометрический метод	0.50	—
10	463282.03	2158279.99	Картометрический метод	0.50	—
11	463336.93	2158326.31	Картометрический метод	0.50	—
12	463340.91	2158326.61	Картометрический метод	0.50	—
13	463390.17	2158327.76	Картометрический метод	0.50	—
14	463464.66	2158323.98	Картометрический метод	0.50	—
15	463540.79	2158320.44	Картометрический метод	0.50	—
16	463572.49	2158319.95	Картометрический метод	0.50	—
17	463630.58	2158322.41	Картометрический метод	0.50	—
18	463706.07	2158327.49	Картометрический метод	0.50	—
19	463763.33	2158328.60	Картометрический метод	0.50	—
20	463799.93	2158327.76	Картометрический метод	0.50	—
21	463826.10	2158328.42	Картометрический метод	0.50	—
22	463837.95	2158329.76	Картометрический метод	0.50	—
23	463864.71	2158331.56	Картометрический метод	0.50	—
24	463914.55	2158336.07	Картометрический метод	0.50	—
25	463937.63	2158338.63	Картометрический метод	0.50	—
26	463973.66	2158345.92	Картометрический метод	0.50	—
27	463993.52	2158350.96	Картометрический метод	0.50	—
28	464037.71	2158368.56	Картометрический метод	0.50	—
29	464154.70	2158416.29	Картометрический метод	0.50	—
30	464167.15	2158421.09	Картометрический метод	0.50	—
31	464167.34	2158439.31	Картометрический метод	0.50	—
32	464198.52	2158436.62	Картометрический метод	0.50	—
33	464251.42	2158431.54	Картометрический метод	0.50	—
34	464360.38	2158420.24	Картометрический метод	0.50	—
35	464379.20	2158419.12	Картометрический метод	0.50	—
36	464399.29	2158416.31	Картометрический метод	0.50	—

ОПИСАНИЕ МЕСТОПОЛОЖЕНИЯ ГРАНИЦ
Охранная зона объекта «Межпоселковый газопровод от газораспределительной станции Уссурийск до площадки территории опережающего развития «Михайловский» (площадка общества с ограниченной ответственностью «Русагро-Приморье»). 2 этап»
(наименование объекта, местоположение границ которого описано)

Сведения о местоположении границ объекта

1	2	3	4	5	6
37	464410.36	2158414.54	Картометрический метод	0.50	—
38	464421.73	2158414.60	Картометрический метод	0.50	—
39	464490.08	2158424.66	Картометрический метод	0.50	—
40	464508.22	2158428.26	Картометрический метод	0.50	—
41	464535.38	2158436.52	Картометрический метод	0.50	—
42	464547.89	2158441.22	Картометрический метод	0.50	—
43	464563.21	2158450.84	Картометрический метод	0.50	—
44	464588.86	2158468.39	Картометрический метод	0.50	—
45	464612.71	2158480.56	Картометрический метод	0.50	—
46	464663.29	2158507.46	Картометрический метод	0.50	—
47	464693.15	2158520.11	Картометрический метод	0.50	—
48	464724.32	2158530.50	Картометрический метод	0.50	—
49	464758.46	2158539.82	Картометрический метод	0.50	—
50	464763.74	2158564.63	Картометрический метод	0.50	—
51	464770.20	2158596.77	Картометрический метод	0.50	—
52	464776.80	2158637.46	Картометрический метод	0.50	—
53	464790.00	2158708.11	Картометрический метод	0.50	—
54	464836.82	2158724.32	Картометрический метод	0.50	—
55	464956.03	2158766.48	Картометрический метод	0.50	—
56	465006.62	2158783.85	Картометрический метод	0.50	—
57	465047.48	2158798.47	Картометрический метод	0.50	—
58	465045.80	2158803.18	Картометрический метод	0.50	—
59	465004.96	2158788.57	Картометрический метод	0.50	—
60	464954.39	2158771.21	Картометрический метод	0.50	—
61	464835.17	2158729.04	Картометрический метод	0.50	—
62	464785.62	2158711.89	Картометрический метод	0.50	—
63	464771.88	2158638.32	Картометрический метод	0.50	—
64	464765.28	2158597.66	Картометрический метод	0.50	—
65	464758.84	2158565.64	Картометрический метод	0.50	—
66	464754.20	2158543.84	Картометрический метод	0.50	—
67	464722.87	2158535.28	Картометрический метод	0.50	—
68	464691.38	2158524.79	Картометрический метод	0.50	—
69	464661.14	2158511.98	Картометрический метод	0.50	—
70	464610.40	2158485.00	Картометрический метод	0.50	—
71	464586.30	2158472.70	Картометрический метод	0.50	—
72	464560.46	2158455.03	Картометрический метод	0.50	—
73	464545.66	2158445.72	Картометрический метод	0.50	—
74	464533.77	2158441.26	Картометрический метод	0.50	—
75	464507.00	2158433.11	Картометрический метод	0.50	—
76	464489.23	2158429.58	Картометрический метод	0.50	—
77	464421.35	2158419.60	Картометрический метод	0.50	—
78	464410.74	2158419.54	Картометрический метод	0.50	—
79	464400.03	2158421.25	Картометрический метод	0.50	—
80	464379.70	2158424.10	Картометрический метод	0.50	—
81	464360.79	2158425.22	Картометрический метод	0.50	—
82	464251.92	2158436.51	Картометрический метод	0.50	—
83	464198.97	2158441.60	Картометрический метод	0.50	—
84	464162.40	2158444.76	Картометрический метод	0.50	—
85	464162.19	2158424.53	Картометрический метод	0.50	—
86	464152.86	2158420.94	Картометрический метод	0.50	—
87	464035.84	2158373.20	Картометрический метод	0.50	—
88	463991.97	2158355.72	Картометрический метод	0.50	—
89	463972.55	2158350.80	Картометрический метод	0.50	—
90	463936.85	2158343.58	Картометрический метод	0.50	—
91	463914.05	2158341.04	Картометрический метод	0.50	—
92	463864.32	2158336.54	Картометрический метод	0.50	—
93	463837.50	2158334.74	Картометрический метод	0.50	—
94	463825.76	2158333.41	Картометрический метод	0.50	—
95	463799.92	2158332.76	Картометрический метод	0.50	—
96	463763.33	2158333.60	Картометрический метод	0.50	—
97	463705.85	2158332.49	Картометрический метод	0.50	—
98	463630.30	2158327.40	Картометрический метод	0.50	—
99	463572.42	2158324.95	Картометрический метод	0.50	—
100	463540.95	2158325.44	Картометрический метод	0.50	—
101	463464.90	2158328.97	Картометрический метод	0.50	—
102	463390.24	2158332.77	Картометрический метод	0.50	—
103	463340.66	2158331.60	Картометрический метод	0.50	—
104	463334.94	2158331.17	Картометрический метод	0.50	—
105	463278.87	2158283.87	Картометрический метод	0.50	—
106	463257.40	2158267.02	Картометрический метод	0.50	—
107	463234.73	2158250.84	Картометрический метод	0.50	—
108	463209.50	2158235.93	Картометрический метод	0.50	—
109	463167.10	2158211.76	Картометрический метод	0.50	—
110	463148.46	2158203.73	Картометрический метод	0.50	—
111	463130.73	2158193.34	Картометрический метод	0.50	—
112	463103.58	2158177.86	Картометрический метод	0.50	—
113	463061.02	2158155.06	Картометрический метод	0.50	—
114	463022.86	2158131.00	Картометрический метод	0.50	—
115	463016.51	2158136.48	Картометрический метод	0.50	—
116	462992.08	2158153.46	Картометрический метод	0.50	—
117	462970.30	2158167.32	Картометрический метод	0.50	—
118	462923.47	2158198.63	Картометрический метод	0.50	—
119	462845.57	2158253.87	Картометрический метод	0.50	—
120	462797.06	2158284.27	Картометрический метод	0.50	—
121	462744.88	2158319.95	Картометрический метод	0.50	—
122	462671.24	2158362.66	Картометрический метод	0.50	—
123	462652.25	2158372.67	Картометрический метод	0.50	—

ОПИСАНИЕ МЕСТОПОЛОЖЕНИЯ ГРАНИЦ
Охранная зона объекта «Межпоселковый газопровод от газораспределительной станции Уссурийск до площадки территории опережающего развития «Михайловский» (площадка общества с ограниченной ответственностью «Русагро-Приморье»). 2 этап»
(наименование объекта, местоположение границ которого описано)

Сведения о местоположении границ объекта

1	2	3	4	5	6
124	462633.66	2158387.68	Картометрический метод	0.50	—
125	462609.72	2158402.86	Картометрический метод	0.50	—
126	462585.00	2158418.85	Картометрический метод	0.50	—
127	462581.91	2158422.46	Картометрический метод	0.50	—
128	462581.16	2158424.70	Картометрический метод	0.50	—
129	462581.27	2158425.70	Картометрический метод	0.50	—
130	462586.09	2158446.12	Картометрический метод	0.50	—
131	462591.76	2158461.46	Картометрический метод	0.50	—
132	462593.90	2158464.28	Картометрический метод	0.50	—
133	462614.71	2158472.35	Картометрический метод	0.50	—
134	462611.46	2158483.75	Картометрический метод	0.50	—
135	462596.69	2158538.50	Картометрический метод	0.50	—
136	462591.84	2158557.07	Картометрический метод	0.50	—
137	462565.61	2158655.00	Картометрический метод	0.50	—
138	462524.45	2158813.13	Картометрический метод	0.50	—
139	462517.01	2158842.50	Картометрический метод	0.50	—
140	462511.32	2158864.97	Картометрический метод	0.50	—
141	462509.52	2158873.24	Картометрический метод	0.50	—
142	462504.29	2158892.51	Картометрический метод	0.50	—
143	462487.26	2158949.31	Картометрический метод	0.50	—
144	462464.19	2158944.14	Картометрический метод	0.50	—
145	461999.99	2158840.12	Картометрический метод	0.50	—
146	461650.06	2158762.66	Картометрический метод	0.50	—
147	461331.99	2158691.11	Картометрический метод	0.50	—
148	461076.73	2158633.46	Картометрический метод	0.50	—
149	460937.85	2158604.32	Картометрический метод	0.50	—
150	460645.28	2158539.39	Картометрический метод	0.50	—
151	460562.91	2158520.33	Картометрический метод	0.50	—
152	460352.05	2158474.58	Картометрический метод	0.50	—
153	460295.87	2158460.93	Картометрический метод	0.50	—
154	460273.48	2158456.76	Картометрический метод	0.50	—
155	460254.18	2158452.51	Картометрический метод	0.50	—
156	460173.83	2158434.70	Картометрический метод	0.50	—
157	460142.21	2158427.30	Картометрический метод	0.50	—
158	460107.59	2158419.74	Картометрический метод	0.50	—
159	460064.27	2158410.03	Картометрический метод	0.50	—
160	459986.33	2158392.05	Картометрический метод	0.50	—
161	459941.41	2158382.35	Картометрический метод	0.50	—
162	459892.48	2158372.28	Картометрический метод	0.50	—
163	459851.17	2158362.66	Картометрический метод	0.50	—
164	459822.97	2158357.18	Картометрический метод	0.50	—
165	459804.24	2158353.89	Картометрический метод	0.50	—
166	459783.91	2158347.77	Картометрический метод	0.50	—
167	459780.41	2158354.87	Картометрический метод	0.50	—
168	459769.70	2158377.69	Картометрический метод	0.50	—
169	459766.59	2158385.07	Картометрический метод	0.50	—
170	459756.80	2158405.65	Картометрический метод	0.50	—
171	459749.84	2158421.64	Картометрический метод	0.50	—
172	459747.80	2158427.66	Картометрический метод	0.50	—
173	459735.27	2158465.70	Картометрический метод	0.50	—
174	459722.35	2158512.16	Картометрический метод	0.50	—
175	459708.82	2158564.79	Картометрический метод	0.50	—
176	459682.36	2158658.76	Картометрический метод	0.50	—
177	459676.74	2158680.88	Картометрический метод	0.50	—
178	459664.24	2158726.18	Картометрический метод	0.50	—
179	459647.98	2158783.40	Картометрический метод	0.50	—
180	459645.24	2158794.66	Картометрический метод	0.50	—
181	459632.07	2158841.63	Картометрический метод	0.50	—
182	459625.22	2158861.61	Картометрический метод	0.50	—
183	459611.01	2158874.94	Картометрический метод	0.50	—
184	459599.16	2158881.51	Картометрический метод	0.50	—
185	459588.74	2158885.53	Картометрический метод	0.50	—
186	459580.64	2158887.36	Картометрический метод	0.50	—
187	459568.23	2158894.50	Картометрический метод	0.50	—
188	459543.73	2158885.58	Картометрический метод	0.50	—
189	459536.31	2158889.81	Картометрический метод	0.50	—
190	459522.40	2158899.35	Картометрический метод	0.50	—
191	459507.77	2158904.26	Картометрический метод	0.50	—
192	459483.34	2158911.10	Картометрический метод	0.50	—
193	459471.41	2158915.35	Картометрический метод	0.50	—
194	459408.07	2158936.80	Картометрический метод	0.50	—
195	459381.79	2158947.19	Картометрический метод	0.50	—
196	459304.25	2158973.38	Картометрический метод	0.50	—
197	459262.08	2158986.31	Картометрический метод	0.50	—
198	459142.58	2159026.31	Картометрический метод	0.50	—
199	459094.52	2159043.22	Картометрический метод	0.50	—
200	459050.77	2159057.04	Картометрический метод	0.50	—
201	459005.90	2159071.40	Картометрический метод	0.50	—
202	458980.17	2159080.49	Картометрический метод	0.50	—
203	458947.20	2159090.97	Картометрический метод	0.50	—
204	458886.62	2159111.88	Картометрический метод	0.50	—
205	458820.34	2159134.49	Картометрический метод	0.50	—
206	458779.08	2159148.53	Картометрический метод	0.50	—
207	458700.07	2159174.63	Картометрический метод	0.50	—
208	458584.64	2159213.66	Картометрический метод	0.50	—
209	458538.22	2159229.89	Картометрический метод	0.50	—
210	458429.91	2159265.74	Картометрический метод	0.50	—

ОПИСАНИЕ МЕСТОПОЛОЖЕНИЯ ГРАНИЦ
Охранная зона объекта «Межпоселковый газопровод от газораспределительной станции Уссурийск до площадки территории опережающего развития «Михайловский» (площадка общества с ограниченной ответственностью «Русагро-Приморье»). 2 этап»
(наименование объекта, местоположение границ которого описано)

Сведения о местоположении границ объекта

1	2	3	4	5	6
211	458396.64	2159277.43	Картометрический метод	0.50	—
212	458393.53	2159279.06	Картометрический метод	0.50	—
213	458391.33	2159289.45	Картометрический метод	0.50	—
214	458369.88	2159373.56	Картометрический метод	0.50	—
215	458366.23	2159388.34	Картометрический метод	0.50	—
216	458363.48	2159406.07	Картометрический метод	0.50	—
217	458351.47	2159466.04	Картометрический метод	0.50	—
218	458344.71	2159504.28	Картометрический метод	0.50	—
219	458323.20	2159612.10	Картометрический метод	0.50	—
220	458310.85	2159679.73	Картометрический метод	0.50	—
221	458307.54	2159694.46	Картометрический метод	0.50	—
222	458297.79	2159742.30	Картометрический метод	0.50	—
223	458291.64	2159775.19	Картометрический метод	0.50	—
224	458290.57	2159784.54	Картометрический метод	0.50	—
225	458288.80	2159793.81	Картометрический метод	0.50	—
226	458282.10	2159826.51	Картометрический метод	0.50	—
227	458278.32	2159847.22	Картометрический метод	0.50	—
228	458276.17	2159861.42	Картометрический метод	0.50	—
229	458272.37	2159880.20	Картометрический метод	0.50	—
230	458262.61	2159910.60	Картометрический метод	0.50	—
231	458259.54	2159923.27	Картометрический метод	0.50	—
232	458261.98	2159950.80	Картометрический метод	0.50	—
233	458260.51	2159959.99	Картометрический метод	0.50	—
234	458253.24	2159986.33	Картометрический метод	0.50	—
235	458245.13	2160018.18	Картометрический метод	0.50	—
236	458241.78	2160035.55	Картометрический метод	0.50	—
237	458235.76	2160072.69	Картометрический метод	0.50	—
238	458231.58	2160095.15	Картометрический метод	0.50	—
239	458228.62	2160119.76	Картометрический метод	0.50	—
240	458224.12	2160143.33	Картометрический метод	0.50	—
241	458222.80	2160148.68	Картометрический метод	0.50	—
242	458213.58	2160168.73	Картометрический метод	0.50	—
243	458212.19	2160171.34	Картометрический метод	0.50	—
244	458210.33	2160176.60	Картометрический метод	0.50	—
245	458209.34	2160185.11	Картометрический метод	0.50	—
246	458207.85	2160207.95	Картометрический метод	0.50	—
247	458207.29	2160215.67	Картометрический метод	0.50	—
248	458197.74	2160263.63	Картометрический метод	0.50	—
249	458187.48	2160323.24	Картометрический метод	0.50	—
250	458180.75	2160380.26	Картометрический метод	0.50	—
251	458177.48	2160398.48	Картометрический метод	0.50	—
252	458167.70	2160442.18	Картометрический метод	0.50	—
253	458158.99	2160475.02	Картометрический метод	0.50	—
254	458146.38	2160520.80	Картометрический метод	0.50	—
255	458145.52	2160574.16	Картометрический метод	0.50	—
256	458144.21	2160635.53	Картометрический метод	0.50	—
257	458143.23	2160657.75	Картометрический метод	0.50	—
258	458143.16	2160690.03	Картометрический метод	0.50	—
259	458141.48	2160741.89	Картометрический метод	0.50	—
260	458140.59	2160765.38	Картометрический метод	0.50	—
261	458139.23	2160774.11	Картометрический метод	0.50	—
262	458129.87	2160810.37	Картометрический метод	0.50	—
263	458118.99	2160862.02	Картометрический метод	0.50	—
264	458113.40	2160882.36	Картометрический метод	0.50	—
265	458100.46	2160933.78	Картометрический метод	0.50	—
266	458090.49	2160976.26	Картометрический метод	0.50	—
267	458080.92	2161011.30	Картометрический метод	0.50	—
268	458073.35	2161042.34	Картометрический метод	0.50	—
269	458062.78	2161076.99	Картометрический метод	0.50	—
270	458052.27	2161120.29	Картометрический метод	0.50	—
271	458045.90	2161142.41	Картометрический метод	0.50	—
272	458036.35	2161178.65	Картометрический метод	0.50	—
273	458030.60	2161194.64	Картометрический метод	0.50	—
274	458021.31	2161218.15	Картометрический метод	0.50	—
275	458008.85	2161249.98	Картометрический метод	0.50	—
276	458008.92	2161258.62	Картометрический метод	0.50	—
277	458014.19	2161270.14	Картометрический метод	0.50	—
278	458028.71	2161304.26	Картометрический метод	0.50	—
279	458004.59	2161315.69	Картометрический метод	0.50	—
280	457964.28	2161336.15	Картометрический метод	0.50	—
281	457931.51	2161357.72	Картометрический метод	0.50	—
282	457923.90	2161363.06	Картометрический метод	0.50	—
283	457909.19	2161371.84	Картометрический метод	0.50	—
284	457895.49	2161378.57	Картометрический метод	0.50	—
285	457880.82	2161386.07	Картометрический метод	0.50	—
286	457871.36	2161391.39	Картометрический метод	0.50	—
287	457864.77	2161395.92	Картометрический метод	0.50	—
288	457848.76	2161404.04	Картометрический метод	0.50	—
289	457842.19	2161403.70	Картометрический метод	0.50	—
290	457830.95	2161401.07	Картометрический метод	0.50	—
291	457826.60	2161401.19	Картометрический метод	0.50	—
292	457821.59	2161402.67	Картометрический метод	0.50	—
293	457812.42	2161406.41	Картометрический метод	0.50	—
294	457799.39	2161413.76	Картометрический метод	0.50	—
295	457746.86	2161439.71	Картометрический метод	0.50	—
296	457730.28	2161448.22	Картометрический метод	0.50	—
297	457718.11	2161456.40	Картометрический метод	0.50	—

ОПИСАНИЕ МЕСТОПОЛОЖЕНИЯ ГРАНИЦ
Охранная зона объекта «Межпоселковый газопровод от газораспределительной станции Уссурийск до площадки территории опережающего развития «Михайловский» (площадка общества с ограниченной ответственностью «Русагро-Приморье»). 2 этап»
(наименование объекта, местоположение границ которого описано)

Сведения о местоположении границ объекта

1	2	3	4	5	6
298	457701.94	2161464.79	Картометрический метод	0.50	—
299	457672.61	2161479.84	Картометрический метод	0.50	—
300	457653.80	2161489.72	Картометрический метод	0.50	—
301	457628.48	2161502.37	Картометрический метод	0.50	—
302	457611.09	2161510.96	Картометрический метод	0.50	—
303	457587.40	2161522.67	Картометрический метод	0.50	—
304	457561.87	2161535.62	Картометрический метод	0.50	—
305	457533.90	2161550.31	Картометрический метод	0.50	—
306	457494.86	2161569.77	Картометрический метод	0.50	—
307	457461.80	2161586.82	Картометрический метод	0.50	—
308	457422.20	2161607.26	Картометрический метод	0.50	—
309	457394.39	2161621.09	Картометрический метод	0.50	—
310	457370.37	2161632.53	Картометрический метод	0.50	—
311	457341.66	2161648.70	Картометрический метод	0.50	—
312	457277.38	2161681.07	Картометрический метод	0.50	—
313	457269.36	2161684.86	Картометрический метод	0.50	—
314	457148.11	2161747.73	Картометрический метод	0.50	—
315	456974.77	2161836.00	Картометрический метод	0.50	—
316	456855.22	2161897.54	Картометрический метод	0.50	—
317	456665.39	2161992.41	Картометрический метод	0.50	—
318	456653.02	2161998.64	Картометрический метод	0.50	—
319	456615.12	2162018.89	Картометрический метод	0.50	—
320	456578.96	2162038.59	Картометрический метод	0.50	—
321	456562.04	2162048.50	Картометрический метод	0.50	—
322	456482.34	2162087.60	Картометрический метод	0.50	—
323	456476.79	2162090.33	Картометрический метод	0.50	—
324	456477.09	2162090.94	Картометрический метод	0.50	—
325	456477.72	2162092.51	Картометрический метод	0.50	—
326	456478.07	2162094.22	Картометрический метод	0.50	—
327	456478.13	2162095.96	Картометрический метод	0.50	—
328	456477.88	2162097.69	Картометрический метод	0.50	—
329	456477.33	2162099.35	Картометрический метод	0.50	—
330	456476.50	2162100.89	Картометрический метод	0.50	—
331	456475.41	2162102.26	Картометрический метод	0.50	—
332	456474.11	2162103.42	Картометрический метод	0.50	—
333	456472.62	2162104.34	Картометрический метод	0.50	—
334	456460.74	2162110.29	Картометрический метод	0.50	—
335	456459.14	2162110.92	Картометрический метод	0.50	—
336	456457.43	2162111.28	Картометрический метод	0.50	—
337	456455.68	2162111.33	Картометрический метод	0.50	—
338	456453.95	2162111.07	Картометрический метод	0.50	—
339	456452.29	2162110.52	Картометрический метод	0.50	—
340	456450.76	2162109.69	Картометрический метод	0.50	—
341	456449.39	2162108.60	Картометрический метод	0.50	—
342	456448.23	2162107.29	Картометрический метод	0.50	—
343	456447.32	2162105.80	Картометрический метод	0.50	—
344	456447.12	2162105.41	Картометрический метод	0.50	—
345	456428.31	2162114.84	Картометрический метод	0.50	—
346	456409.44	2162124.73	Картометрический метод	0.50	—
347	456389.95	2162134.48	Картометрический метод	0.50	—
348	456376.92	2162141.64	Картометрический метод	0.50	—
349	456347.64	2162157.12	Картометрический метод	0.50	—
350	456329.29	2162166.34	Картометрический метод	0.50	—
351	456315.35	2162174.07	Картометрический метод	0.50	—
352	456273.65	2162195.64	Картометрический метод	0.50	—
353	456255.09	2162204.88	Картометрический метод	0.50	—
354	456242.89	2162211.04	Картометрический метод	0.50	—
355	456232.92	2162217.38	Картометрический метод	0.50	—
356	456210.61	2162229.13	Картометрический метод	0.50	—
357	456203.27	2162232.63	Картометрический метод	0.50	—
358	456199.35	2162234.04	Картометрический метод	0.50	—
359	456190.89	2162238.04	Картометрический метод	0.50	—
360	456168.63	2162249.90	Картометрический метод	0.50	—
361	456149.89	2162258.67	Картометрический метод	0.50	—
362	456125.16	2162271.74	Картометрический метод	0.50	—
363	456080.39	2162295.04	Картометрический метод	0.50	—
364	456030.50	2162319.53	Картометрический метод	0.50	—
365	456000.37	2162335.04	Картометрический метод	0.50	—
366	455976.12	2162347.11	Картометрический метод	0.50	—
367	455934.11	2162368.86	Картометрический метод	0.50	—
368	455906.49	2162382.37	Картометрический метод	0.50	—
369	455869.69	2162401.81	Картометрический метод	0.50	—
370	455795.49	2162440.03	Картометрический метод	0.50	—
371	455722.67	2162477.40	Картометрический метод	0.50	—
372	455623.45	2162526.34	Картометрический метод	0.50	—
373	455593.35	2162542.88	Картометрический метод	0.50	—
374	455562.19	2162559.72	Картометрический метод	0.50	—
375	455523.35	2162578.80	Картометрический метод	0.50	—
376	455509.55	2162585.51	Картометрический метод	0.50	—
377	455489.82	2162594.77	Картометрический метод	0.50	—
378	455470.02	2162604.06	Картометрический метод	0.50	—
379	455438.78	2162619.71	Картометрический метод	0.50	—
380	455409.93	2162634.45	Картометрический метод	0.50	—
381	455389.45	2162645.73	Картометрический метод	0.50	—
382	455301.16	2162690.69	Картометрический метод	0.50	—
383	455246.54	2162719.62	Картометрический метод	0.50	—
384	455195.54	2162746.09	Картометрический метод	0.50	—

ОПИСАНИЕ МЕСТОПОЛОЖЕНИЯ ГРАНИЦ
Охранная зона объекта «Межпоселковый газопровод от газораспределительной станции Уссурийск до площадки территории опережающего развития «Михайловский» (площадка общества с ограниченной ответственностью «Русагро-Приморье»). 2 этап»
(наименование объекта, местоположение границ которого описано)

Сведения о местоположении границ объекта

1	2	3	4	5	6
385	455178.04	2162754.81	Картометрический метод	0.50	—
386	455128.27	2162779.63	Картометрический метод	0.50	—
387	455089.16	2162799.75	Картометрический метод	0.50	—
388	455033.25	2162828.82	Картометрический метод	0.50	—
389	454975.89	2162857.11	Картометрический метод	0.50	—
390	454923.70	2162883.44	Картометрический метод	0.50	—
391	454865.12	2162913.94	Картометрический метод	0.50	—
392	454819.13	2162936.50	Картометрический метод	0.50	—
393	454774.87	2162959.87	Картометрический метод	0.50	—
394	454747.81	2162974.10	Картометрический метод	0.50	—
395	454743.46	2162976.32	Картометрический метод	0.50	—
396	454741.19	2162971.86	Картометрический метод	0.50	—
397	454745.51	2162969.66	Картометрический метод	0.50	—
398	454772.54	2162955.45	Картометрический метод	0.50	—
399	454816.86	2162932.04	Картометрический метод	0.50	—
400	454862.86	2162909.47	Картометрический метод	0.50	—
401	454921.42	2162878.99	Картометрический метод	0.50	—
402	454973.66	2162852.64	Картометрический метод	0.50	—
403	455030.99	2162824.36	Картометрический метод	0.50	—
404	455086.86	2162795.31	Картометрический метод	0.50	—
405	455126.01	2162775.17	Картометрический метод	0.50	—
406	455175.81	2162750.34	Картометрический метод	0.50	—
407	455193.27	2162741.63	Картометрический метод	0.50	—
408	455244.22	2162715.19	Картометрический метод	0.50	—
409	455298.86	2162686.25	Картометрический метод	0.50	—
410	455387.10	2162641.31	Картометрический метод	0.50	—
411	455407.59	2162630.03	Картометрический метод	0.50	—
412	455436.52	2162615.25	Картометрический метод	0.50	—
413	455467.84	2162599.56	Картометрический метод	0.50	—
414	455487.69	2162590.25	Картометрический метод	0.50	—
415	455507.40	2162581.00	Картометрический метод	0.50	—
416	455521.16	2162574.31	Картометрический метод	0.50	—
417	455559.90	2162555.27	Картометрический метод	0.50	—
418	455590.96	2162538.49	Картометрический метод	0.50	—
419	455621.14	2162521.90	Картометрический метод	0.50	—
420	455720.42	2162472.94	Картометрический метод	0.50	—
421	455793.21	2162435.58	Картометрический метод	0.50	—
422	455867.38	2162397.38	Картометрический метод	0.50	—
423	455904.23	2162377.91	Картометрический метод	0.50	—
424	455931.86	2162364.40	Картометрический метод	0.50	—
425	455973.86	2162342.65	Картометрический метод	0.50	—
426	455998.11	2162330.57	Картометрический метод	0.50	—
427	456028.25	2162315.06	Картометрический метод	0.50	—
428	456078.13	2162290.58	Картометрический метод	0.50	—
429	456122.84	2162267.31	Картометрический метод	0.50	—
430	456147.66	2162254.19	Картометрический метод	0.50	—
431	456166.39	2162245.43	Картометрический метод	0.50	—
432	456188.64	2162233.57	Картометрический метод	0.50	—
433	456197.43	2162229.41	Картометрический метод	0.50	—
434	456201.34	2162228.01	Картометрический метод	0.50	—
435	456208.37	2162224.66	Картометрический метод	0.50	—
436	456230.41	2162213.06	Картометрический метод	0.50	—
437	456240.41	2162206.69	Картометрический метод	0.50	—
438	456252.85	2162200.41	Картометрический метод	0.50	—
439	456271.39	2162191.18	Картометрический метод	0.50	—
440	456312.99	2162169.67	Картометрический метод	0.50	—
441	456326.95	2162161.92	Картометрический метод	0.50	—
442	456345.35	2162152.67	Картометрический метод	0.50	—
443	456374.55	2162137.24	Картометрический метод	0.50	—
444	456387.63	2162130.05	Картометрический метод	0.50	—
445	456407.16	2162120.28	Картометрический метод	0.50	—
446	456426.03	2162110.39	Картометрический метод	0.50	—
447	456445.11	2162100.82	Картометрический метод	0.50	—
448	456444.89	2162099.63	Картометрический метод	0.50	—
449	456444.84	2162097.88	Картометрический метод	0.50	—
450	456445.09	2162096.15	Картометрический метод	0.50	—
451	456445.64	2162094.49	Картометрический метод	0.50	—
452	456446.47	2162092.95	Картометрический метод	0.50	—
453	456447.55	2162091.58	Картометрический метод	0.50	—
454	456448.86	2162090.42	Картометрический метод	0.50	—
455	456450.35	2162089.50	Картометрический метод	0.50	—
456	456462.22	2162083.56	Картометрический метод	0.50	—
457	456463.15	2162083.15	Картометрический метод	0.50	—
458	456464.83	2162082.68	Картометрический метод	0.50	—
459	456466.57	2162082.50	Картометрический метод	0.50	—
460	456468.31	2162082.63	Картометрический метод	0.50	—
461	456470.00	2162083.06	Картометрический метод	0.50	—
462	456471.60	2162083.78	Картометрический метод	0.50	—
463	456473.04	2162084.77	Картометрический метод	0.50	—
464	456474.29	2162085.99	Картометрический метод	0.50	—
465	456480.14	2162083.11	Картометрический метод	0.50	—
466	456559.67	2162044.09	Картометрический метод	0.50	—
467	456576.50	2162034.24	Картометрический метод	0.50	—
468	456612.75	2162014.49	Картометрический метод	0.50	—
469	456650.72	2161994.20	Картометрический метод	0.50	—
470	456663.15	2161987.94	Картометрический метод	0.50	—
471	456852.96	2161893.08	Картометрический метод	0.50	—

ОПИСАНИЕ МЕСТОПОЛОЖЕНИЯ ГРАНИЦ
Охранная зона объекта «Межпоселковый газопровод от газораспределительной станции Уссурийск до площадки территории опережающего развития «Михайловский» (площадка общества с ограниченной ответственностью «Русагро-Приморье»). 2 этап»
(наименование объекта, местоположение границ которого описано)

Сведения о местоположении границ объекта

1	2	3	4	5	6
472	456972.49	2161831.55	Картометрический метод	0.50	—
473	457145.82	2161743.29	Картометрический метод	0.50	—
474	457267.14	2161680.38	Картометрический метод	0.50	—
475	457275.18	2161676.58	Картометрический метод	0.50	—
476	457339.31	2161644.29	Картометрический метод	0.50	—
477	457368.07	2161628.09	Картометрический метод	0.50	—
478	457392.20	2161616.60	Картометрический метод	0.50	—
479	457419.94	2161602.80	Картометрический метод	0.50	—
480	457459.51	2161582.37	Картометрический метод	0.50	—
481	457492.60	2161565.31	Картометрический метод	0.50	—
482	457531.62	2161545.86	Картометрический метод	0.50	—
483	457559.58	2161531.18	Картометрический метод	0.50	—
484	457585.16	2161518.20	Картометрический метод	0.50	—
485	457608.88	2161506.48	Картометрический метод	0.50	—
486	457626.26	2161497.89	Картометрический метод	0.50	—
487	457651.52	2161485.27	Картометрический метод	0.50	—
488	457670.31	2161475.40	Картометрический метод	0.50	—
489	457699.65	2161460.35	Картометрический метод	0.50	—
490	457715.55	2161452.09	Картометрический метод	0.50	—
491	457727.74	2161443.91	Картометрический метод	0.50	—
492	457744.61	2161435.24	Картометрический метод	0.50	—
493	457797.06	2161409.34	Картометрический метод	0.50	—
494	457810.24	2161401.90	Картометрический метод	0.50	—
495	457819.93	2161397.95	Картометрический метод	0.50	—
496	457825.82	2161396.21	Картометрический метод	0.50	—
497	457831.46	2161396.06	Картометрический метод	0.50	—
498	457842.89	2161398.73	Картометрический метод	0.50	—
499	457847.69	2161398.97	Картометрический метод	0.50	—
500	457862.21	2161391.61	Картометрический метод	0.50	—
501	457868.72	2161387.14	Картометрический метод	0.50	—
502	457878.45	2161381.66	Картометрический метод	0.50	—
503	457893.25	2161374.10	Картометрический метод	0.50	—
504	457906.80	2161367.44	Картометрический метод	0.50	—
505	457921.18	2161358.86	Картометрический метод	0.50	—
506	457928.70	2161353.58	Картометрический метод	0.50	—
507	457961.77	2161331.82	Картометрический метод	0.50	—
508	458002.39	2161311.20	Картометрический метод	0.50	—
509	458022.23	2161301.80	Картометрический метод	0.50	—
510	458009.61	2161272.16	Картометрический метод	0.50	—
511	458003.93	2161259.73	Картометрический метод	0.50	—
512	458003.84	2161249.06	Картометрический метод	0.50	—
513	458016.66	2161216.32	Картометрический метод	0.50	—
514	458025.92	2161192.88	Картометрический метод	0.50	—
515	458031.57	2161177.17	Картометрический метод	0.50	—
516	458041.08	2161141.08	Картометрический метод	0.50	—
517	458047.43	2161119.01	Картометрический метод	0.50	—
518	458057.95	2161075.67	Картометрический метод	0.50	—
519	458068.53	2161041.01	Картометрический метод	0.50	—
520	458076.08	2161010.05	Картометрический метод	0.50	—
521	458085.64	2160975.03	Картометрический метод	0.50	—
522	458095.60	2160932.60	Картометрический метод	0.50	—
523	458108.56	2160881.09	Картометрический метод	0.50	—
524	458114.13	2160860.84	Картометрический метод	0.50	—
525	458125.00	2160809.23	Картометрический метод	0.50	—
526	458134.33	2160773.10	Картометрический метод	0.50	—
527	458135.60	2160764.90	Картометрический метод	0.50	—
528	458136.48	2160741.72	Картометрический метод	0.50	—
529	458138.16	2160689.94	Картометрический метод	0.50	—
530	458138.23	2160657.64	Картометрический метод	0.50	—
531	458139.21	2160635.37	Картометрический метод	0.50	—
532	458140.52	2160574.07	Картометрический метод	0.50	—
533	458141.39	2160520.09	Картометрический метод	0.50	—
534	458154.16	2160473.71	Картометрический метод	0.50	—
535	458162.84	2160440.99	Картометрический метод	0.50	—
536	458172.58	2160397.49	Картометрический метод	0.50	—
537	458175.80	2160379.52	Картометрический метод	0.50	—
538	458182.53	2160322.53	Картометрический метод	0.50	—
539	458192.82	2160262.72	Картометрический метод	0.50	—
540	458202.33	2160215.00	Картометрический метод	0.50	—
541	458202.86	2160207.61	Картометрический метод	0.50	—
542	458204.36	2160184.66	Картометрический метод	0.50	—
543	458205.43	2160175.47	Картометрический метод	0.50	—
544	458207.60	2160169.32	Картометрический метод	0.50	—
545	458209.10	2160166.51	Картометрический метод	0.50	—
546	458218.06	2160147.02	Картометрический метод	0.50	—
547	458219.23	2160142.26	Картометрический метод	0.50	—
548	458223.68	2160118.99	Картометрический метод	0.50	—
549	458226.64	2160094.40	Картометрический метод	0.50	—
550	458230.83	2160071.84	Картометрический метод	0.50	—
551	458236.86	2160034.67	Картометрический метод	0.50	—
552	458240.25	2160017.09	Картометрический метод	0.50	—
553	458248.41	2159985.05	Картометрический метод	0.50	—
554	458255.62	2159958.92	Картометрический метод	0.50	—
555	458256.95	2159950.63	Картометрический метод	0.50	—
556	458254.49	2159922.89	Картометрический метод	0.50	—
557	458257.80	2159909.25	Картометрический метод	0.50	—
558	458267.53	2159878.94	Картометрический метод	0.50	—

21 СЕНТЯБРЯ 2021 Г.•ВТОРНИК•№ 72 (1911)
ПРИМОРСКАЯ ГАЗЕТА

ОПИСАНИЕ МЕСТОПОЛОЖЕНИЯ ГРАНИЦ
Охранная зона объекта «Межпоселковый газопровод от газораспределительной станции Уссурийск до площадки территории опережающего развития «Михайловский» (площадка общества с ограниченной ответственностью «Русагро-Приморье»). 2 этап»
(наименование объекта, местоположение границ которого описано)

Сведения о местоположении границ объекта

1	2	3	4	5	6
559	458271.25	2159860.55	Картометрический метод	0.50	—
560	458273.39	2159846.40	Картометрический метод	0.50	—
561	458277.20	2159825.55	Картометрический метод	0.50	—
562	458283.89	2159792.83	Картометрический метод	0.50	—
563	458285.63	2159783.78	Картометрический метод	0.50	—
564	458286.69	2159774.44	Картометрический метод	0.50	—
565	458292.88	2159741.34	Картометрический метод	0.50	—
566	458302.65	2159693.41	Картометрический метод	0.50	—
567	458305.95	2159678.73	Картометрический метод	0.50	—
568	458318.29	2159611.17	Картометрический метод	0.50	—
569	458339.79	2159503.35	Картометрический метод	0.50	—
570	458346.55	2159465.12	Картометрический метод	0.50	—
571	458358.56	2159405.20	Картометрический метод	0.50	—
572	458361.32	2159387.35	Картометрический метод	0.50	—
573	458365.03	2159372.34	Картометрический метод	0.50	—
574	458386.46	2159288.31	Картометрический метод	0.50	—
575	458389.12	2159275.73	Картометрический метод	0.50	—
576	458394.64	2159272.83	Картометрический метод	0.50	—
577	458428.30	2159261.01	Картометрический метод	0.50	—
578	458536.61	2159225.16	Картометрический метод	0.50	—
579	458583.01	2159208.94	Картометрический метод	0.50	—
580	458698.49	2159169.89	Картометрический метод	0.50	—
581	458777.49	2159143.79	Картометрический метод	0.50	—
582	458818.73	2159129.76	Картометрический метод	0.50	—
583	458884.99	2159107.16	Картометрический метод	0.50	—
584	458945.62	2159086.22	Картометрический метод	0.50	—
585	458978.58	2159075.74	Картометрический метод	0.50	—
586	459004.31	2159066.66	Картометрический метод	0.50	—
587	459049.26	2159052.27	Картометрический метод	0.50	—
588	459092.93	2159038.48	Картометрический метод	0.50	—
589	459140.96	2159021.58	Картометрический метод	0.50	—
590	459260.55	2158981.54	Картометрический метод	0.50	—
591	459302.71	2158968.62	Картометрический метод	0.50	—
592	459380.07	2158942.49	Картометрический метод	0.50	—
593	459406.35	2158932.10	Картометрический метод	0.50	—
594	459469.77	2158910.62	Картометрический метод	0.50	—
595	459481.83	2158906.33	Картометрический метод	0.50	—
596	459506.30	2158899.48	Картометрический метод	0.50	—
597	459520.15	2158894.83	Картометрический метод	0.50	—
598	459533.65	2158885.57	Картометрический метод	0.50	—
599	459543.26	2158880.09	Картометрический метод	0.50	—
600	459567.75	2158889.00	Картометрический метод	0.50	—
601	459578.80	2158882.65	Картометрический метод	0.50	—
602	459587.28	2158880.73	Картометрический метод	0.50	—
603	459597.04	2158876.97	Картометрический метод	0.50	—
604	459608.04	2158870.87	Картометрический метод	0.50	—
605	459620.90	2158858.82	Картометрический метод	0.50	—
606	459627.29	2158840.15	Картометрический метод	0.50	—
607	459640.40	2158793.40	Картометрический метод	0.50	—
608	459643.14	2158782.12	Картометрический метод	0.50	—
609	459659.42	2158724.83	Картометрический метод	0.50	—
610	459671.91	2158679.60	Картометрический метод	0.50	—
611	459677.53	2158657.47	Картометрический метод	0.50	—
612	459703.99	2158563.49	Картометрический метод	0.50	—
613	459717.52	2158510.87	Картометрический метод	0.50	—
614	459730.48	2158464.25	Картометрический метод	0.50	—
615	459743.06	2158426.08	Картометрический метод	0.50	—
616	459745.18	2158419.83	Картометрический метод	0.50	—
617	459752.25	2158403.58	Картометрический метод	0.50	—
618	459762.03	2158383.02	Картометрический метод	0.50	—
619	459765.13	2158375.65	Картометрический метод	0.50	—
620	459775.90	2158352.71	Картометрический метод	0.50	—
621	459781.30	2158341.76	Картометрический метод	0.50	—
622	459805.40	2158349.02	Картометрический метод	0.50	—
623	459823.88	2158352.27	Картометрический метод	0.50	—
624	459852.22	2158357.77	Картометрический метод	0.50	—
625	459893.56	2158367.40	Картометрический метод	0.50	—
626	459942.44	2158377.46	Картометрический метод	0.50	—
627	459987.42	2158387.17	Картометрический метод	0.50	—
628	460065.37	2158405.15	Картометрический метод	0.50	—
629	460108.67	2158414.86	Картометрический метод	0.50	—
630	460143.31	2158422.42	Картометрический метод	0.50	—
631	460174.94	2158429.83	Картометрический метод	0.50	—
632	460255.25	2158447.63	Картометрический метод	0.50	—
633	460274.47	2158451.86	Картометрический метод	0.50	—
634	460296.92	2158456.04	Картометрический метод	0.50	—
635	460353.17	2158469.71	Картометрический метод	0.50	—
636	460564.01	2158515.45	Картометрический метод	0.50	—
637	460646.38	2158534.51	Картометрический метод	0.50	—
638	460938.91	2158599.43	Картометрический метод	0.50	—
639	461077.79	2158628.58	Картометрический метод	0.50	—
640	461333.10	2158686.23	Картометрический метод	0.50	—
641	461651.15	2158757.78	Картометрический метод	0.50	—
642	462001.08	2158835.24	Картометрический метод	0.50	—
643	462465.28	2158939.26	Картометрический метод	0.50	—
644	462483.80	2158943.41	Картометрический метод	0.50	—
645	462499.48	2158891.14	Картометрический метод	0.50	—

ОПИСАНИЕ МЕСТОПОЛОЖЕНИЯ ГРАНИЦ
Охранная зона объекта «Межпоселковый газопровод от газораспределительной станции Уссурийск до площадки территории опережающего развития «Михайловский» (площадка общества с ограниченной ответственностью «Русагро-Приморье»). 2 этап»
(наименование объекта, местоположение границ которого описано)

Сведения о местоположении границ объекта

1	2	3	4	5	6
646	462504.66	2158872.05	Картометрический метод	0.50	—
647	462506.45	2158863.82	Картометрический метод	0.50	—
648	462512.16	2158841.27	Картометрический метод	0.50	—
649	462519.61	2158811.89	Картометрический метод	0.50	—
650	462560.77	2158653.72	Картометрический метод	0.50	—
651	462587.01	2158555.79	Картометрический метод	0.50	—
652	462591.86	2158537.22	Картометрический метод	0.50	—
653	462606.64	2158482.41	Картометрический метод	0.50	—
654	462608.65	2158475.36	Картометрический метод	0.50	—
655	462590.77	2158468.43	Картометрический метод	0.50	—
656	462587.32	2158463.90	Картометрический метод	0.50	—
657	462581.30	2158447.56	Картометрический метод	0.50	—
658	462576.34	2158426.55	Картометрический метод	0.50	—
659	462576.07	2158424.16	Картометрический метод	0.50	—
660	462577.47	2158419.96	Картометрический метод	0.50	—
661	462581.68	2158415.04	Картометрический метод	0.50	—
662	462607.03	2158398.65	Картометрический метод	0.50	—
663	462630.74	2158383.61	Картометрический метод	0.50	—
664	462649.49	2158368.47	Картометрический метод	0.50	—
665	462668.81	2158358.28	Картометрический метод	0.50	—
666	462742.21	2158315.72	Картометрический метод	0.50	—
667	462794.32	2158280.09	Картометрический метод	0.50	—
668	462842.80	2158249.71	Картометрический метод	0.50	—
669	462920.64	2158194.51	Картометрический метод	0.50	—
670	462967.57	2158163.13	Картометрический метод	0.50	—
671	462989.31	2158149.29	Картометрический метод	0.50	—
672	463013.44	2158132.52	Картометрический метод	0.50	—
1	463022.39	2158124.80	Картометрический метод	0.50	—

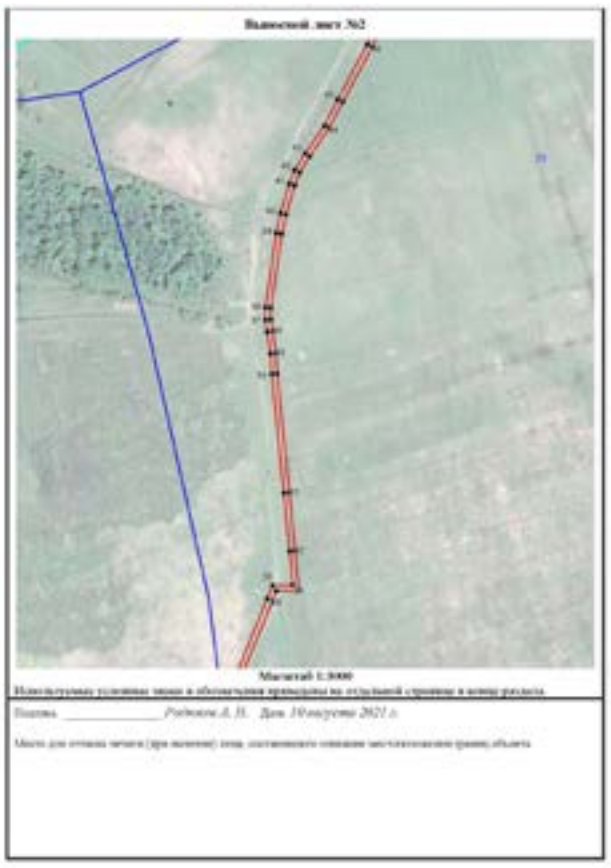
Выносной лист №2
Масштаб 1:3000

Выносной лист №5
Масштаб 1:3000

Выносной лист №8
Масштаб 1:3000

Выносной лист №3
Масштаб 1:3000

Выносной лист №6
Масштаб 1:3000

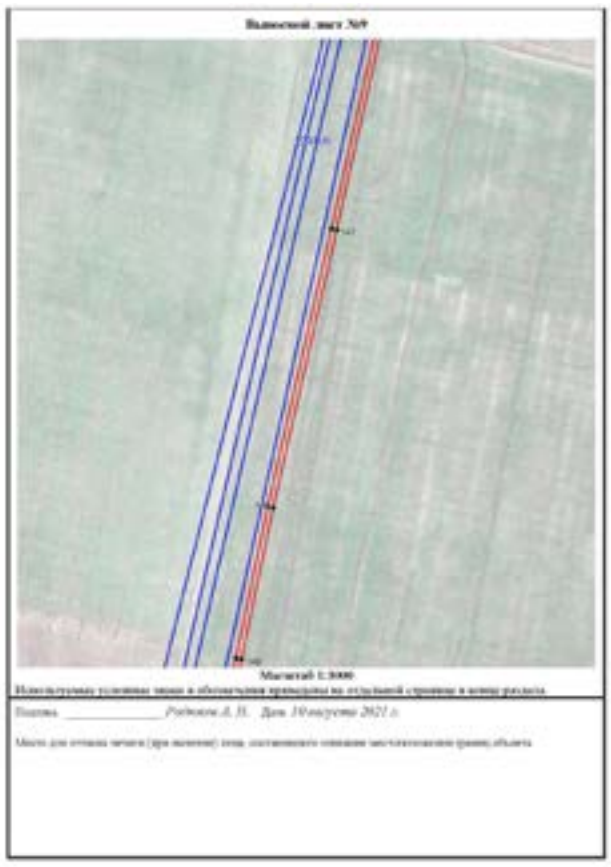
Выносной лист №9
Масштаб 1:3000

Выносной лист №4
Масштаб 1:3000

Выносной лист №7
Масштаб 1:3000

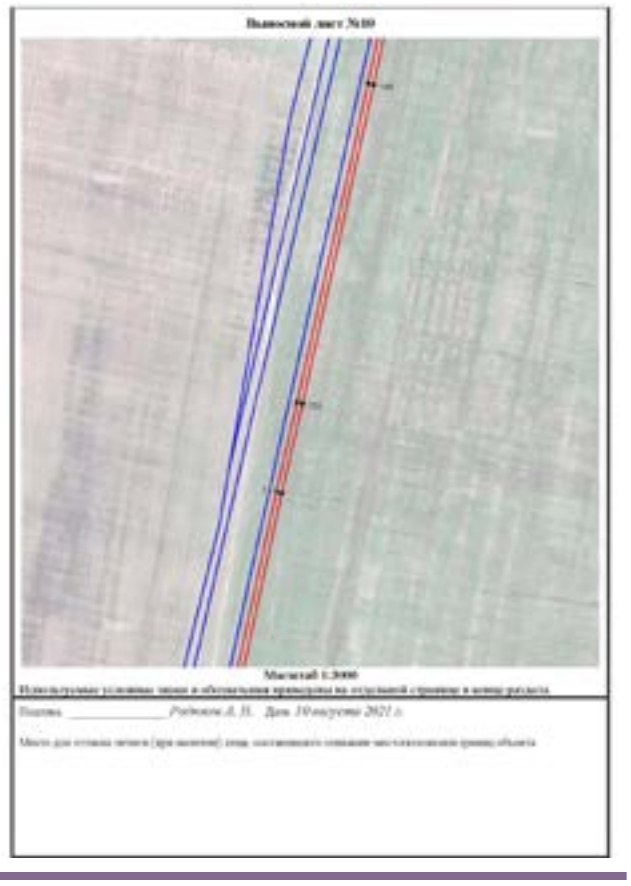
Выносной лист №10
Масштаб 1:3000

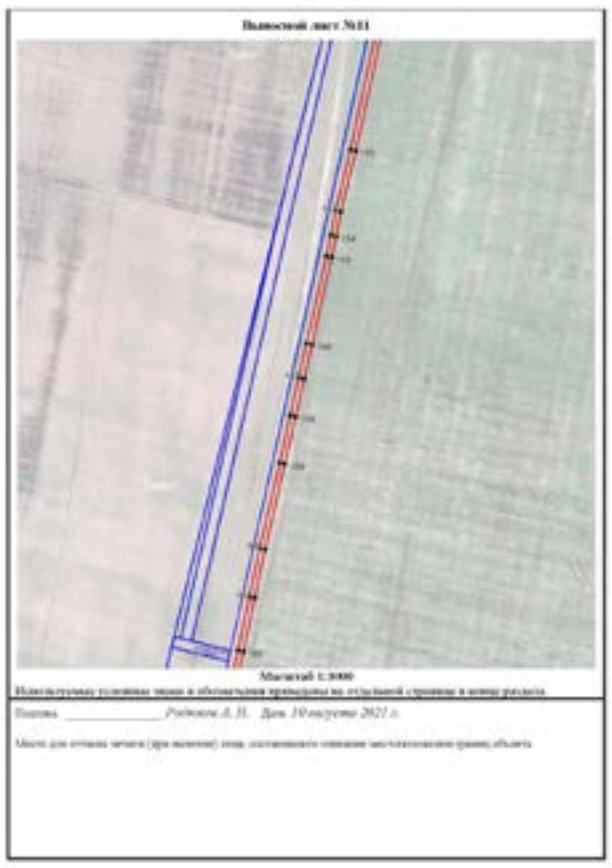
Выносной лист №11
Масштаб 1:3000

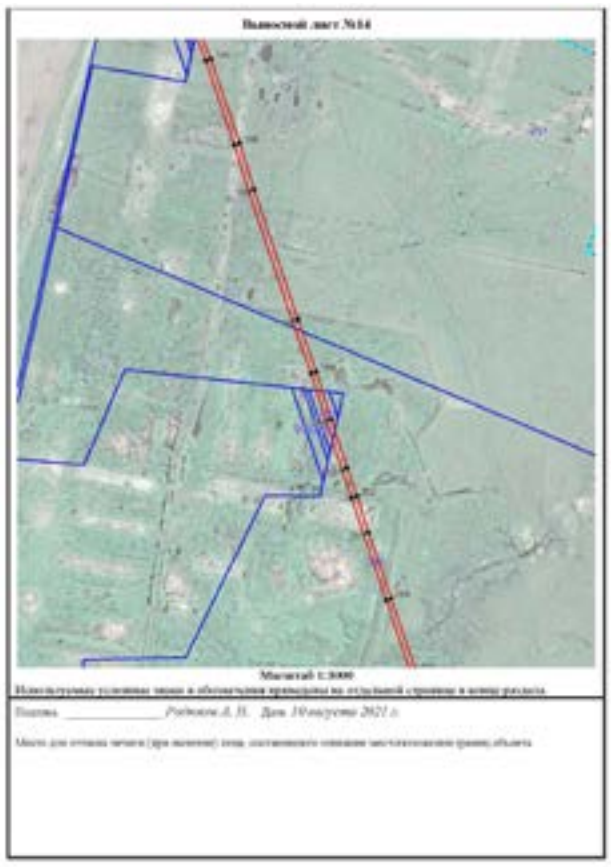
Выносной лист №14
Масштаб 1:3000

Выносной лист №17
Масштаб 1:3000

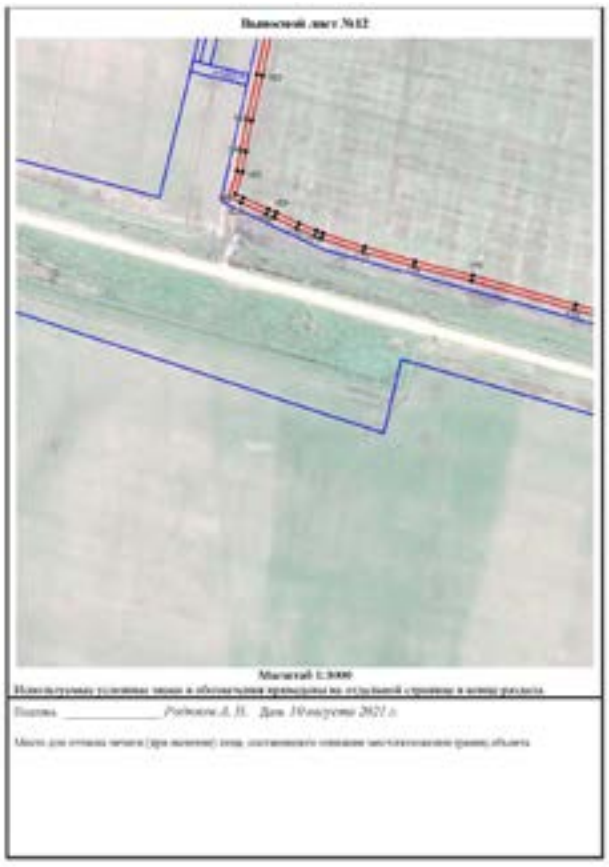
Выносной лист №12
Масштаб 1:3000

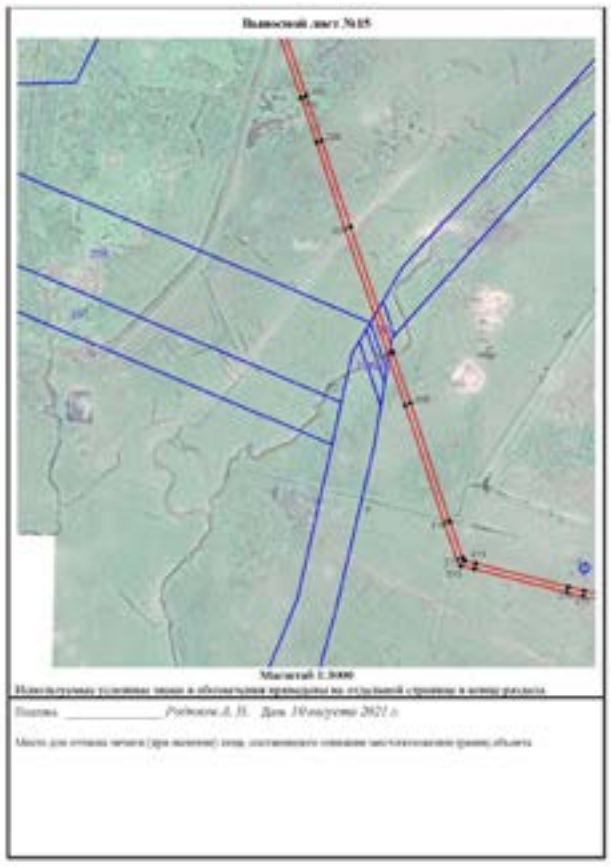
Выносной лист №15
Масштаб 1:3000

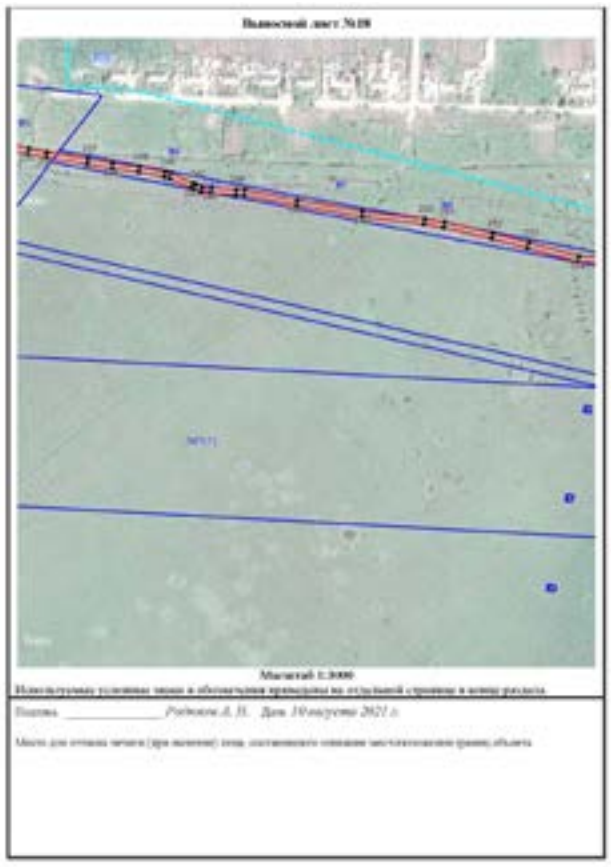
Выносной лист №18
Масштаб 1:3000

Выносной лист №13
Масштаб 1:3000

Выносной лист №16
Масштаб 1:3000

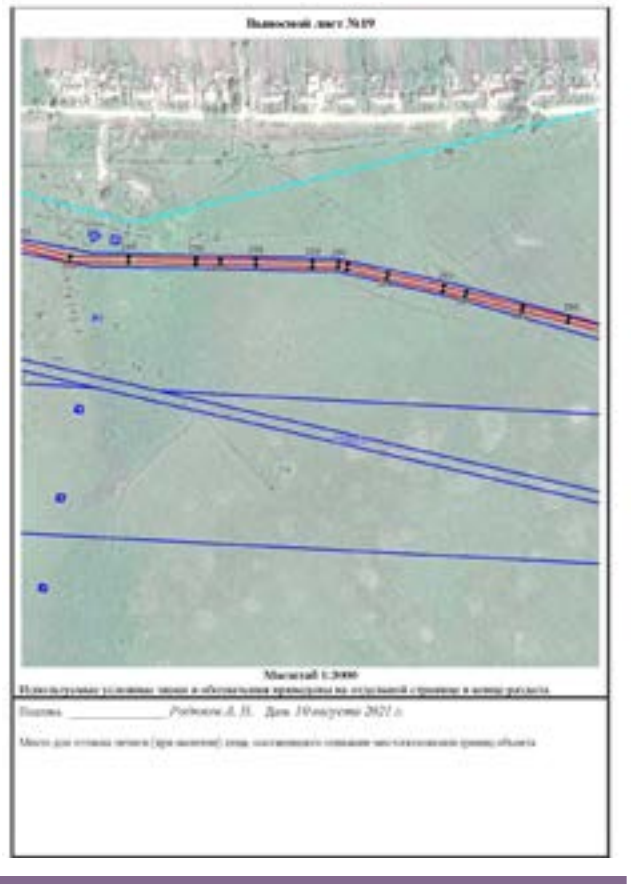
Выносной лист №19
Масштаб 1:3000

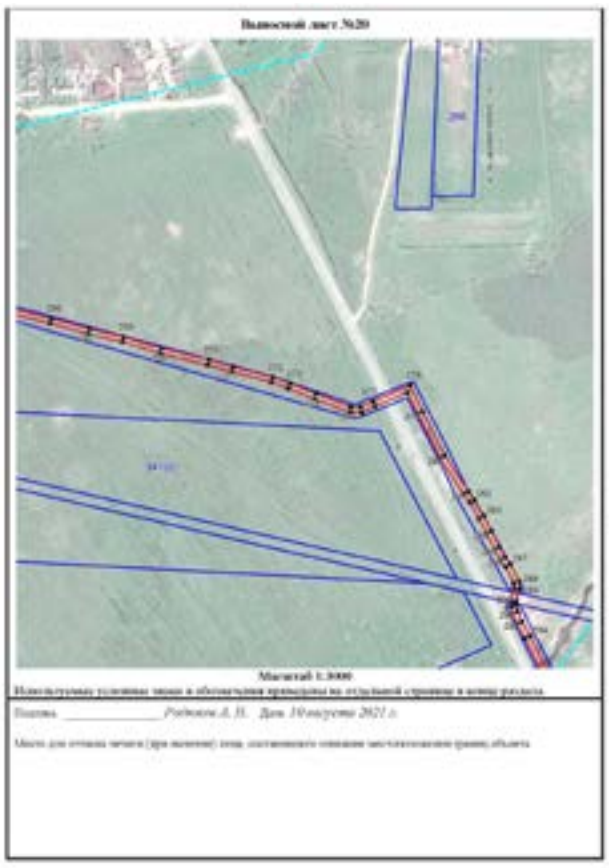

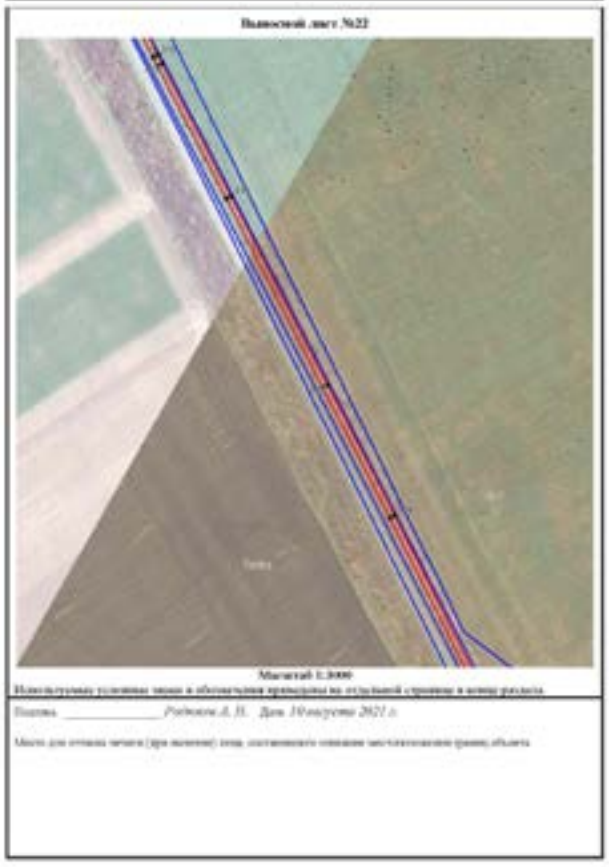

ПРАВИТЕЛЬСТВО ПРИМОРСКОГО КРАЯ

ПОСТАНОВЛЕНИЕ № 611-пп

15.09.2021 г. Владивосток

О внесении изменений в постановление Администрации Приморского края от 27 декабря 2019 года № 920-па «Об утверждении государственной программы Приморского края «Развитие физической культуры и спорта Приморского края» на 2020-2027 годы»

На основании Устава Приморского края Правительство Приморского края постановляет:

1. Внести в государственную программу Приморского края «Развитие физической культуры и спорта Приморского края» на 2020-2027 годы, утвержденную постановлением Администрации Приморского края от 27 декабря 2019 года № 920-па «Об утверждении государственной программы Приморского края «Развитие физической культуры и спорта Приморского края» на 2020-2027 годы» (в редакции постановлений Правительства Приморского края от 29 апреля 2020 года № 386-пп, от 20 мая 2020 года № 449-пп, от 9 июня 2020 года № 516-пп, от 13 августа 2020 года № 698-пп, от 15 октября 2020 года № 893-пп, от 26 декабря 2020 года № 1076-пп, от 1 апреля 2021 года № 202-пп, от 15 июня 2021 года № 375-пп, от 13 августа 2021 года № 534-пп) (далее – государственная программа), следующие изменения:

1.1. В позиции «Объем средств краевого бюджета на финансирование государственной программы и прогнозная оценка привлекаемых на реализацию ее целей средств федерального бюджета, бюджетов государственных внебюджетных фондов, иных внебюджетных источников, бюджетов муниципальных образований Приморского края в случае участия Приморского края в реализации муниципальных программ, аналогичных мероприятиям государственной программы» паспорта государственной программы:

заменить в абзаце первом цифры «31511949,07» цифрами «31636317,86»;

заменить в абзаце третьем цифры «2019467,93» цифрами «2143836,72»;

заменить в абзаце одиннадцатом цифры «3059897,10» цифрами «3169897,10»;

заменить в абзаце тринадцатом цифры «638652,90» цифрами «748652,90»;

заменить в абзаце двадцатом цифры «92034,75» цифрами «93515,64»;

1.2. В пункте 5.3 раздела V «Механизм реализации государственной программы»:

дополнить новым абзацем одиннадцатым следующего содержания:

«выплаты капитального гранта в порядке, установленном в концессионном соглашении, заключаемом в соответствии с Федеральным законом от 21 июля 2005 года № 115-ФЗ «О концессионных соглашениях».»;

считать абзацы одиннадцатый, двенадцатый абзацами двенадцатым, тринадцатым соответственно;

1.3. Изложить приложение № 1 к государственной программе в редакции согласно приложению № 1 к настоящему постановлению;

1.4. В приложении № 4 к государственной программе:

заменить в графе 12 пункта 1 цифры «20394,69» цифрами «23390,10»;

заменить в пункте 2:

в графе 4 цифры «169» цифрами «170»;

в графе 12 цифры «102020,52» цифрами «109980,12»;

заменить в графе 12 пункта 3 цифры «137707,17» цифрами «139247,67»;

заменить в пункте 4:

в графе 4 цифры «157» цифрами «166»;
в графе 12 цифры «24021,35» цифрами «29517,75»;
заменить в графе 12 пункта 7 цифры «41869,31» цифрами «37228,67»;
заменить в пункте 10:
в графе 4 цифру «4» цифрой «5»;
в графе 12 цифры «52662,94» цифрами «63525,70», цифры «18036,69» цифрами «22677,33», цифры «70699,63» цифрами «86303,02»;

1.5. Изложить приложение № 5 к государственной программе в новой редакции согласно приложению № 2 к настоящему постановлению;

1.6. Изложить приложение № 6 к государственной программе в новой редакции согласно приложению № 3 к настоящему постановлению;

1.7. В позиции «Объем средств краевого бюджета на финансирование подпрограммы и прогнозная оценка привлекаемых на реализацию ее целей средств федерального бюджета, бюджетов государственных внебюджетных фондов, иных внебюджетных источников, бюджетов муниципальных образований Приморского края в случае участия Приморского края в реализации муниципальных программ, аналогичных мероприятиям государственной программы Приморского края» паспорта подпрограммы «Развитие массовой физической культуры и спорта в Приморском крае» государственной программы (приложение № 7 к государственной программе):
заменить в абзаце первом цифры «12668090,94» цифрами «12740739,22»;
заменить в абзаце третьем цифры «625933,48» цифрами «698581,76»;
заменить в абзаце одиннадцатом цифры «522731,20» цифрами «632731,20»;
заменить в абзаце двенадцатом цифры «89560,75» цифрами «91041,64»;

1.8. В позиции «Объем средств краевого бюджета на финансирование подпрограммы и прогнозная оценка привлекаемых на реализацию ее целей средств федерального бюджета, бюджетов государственных внебюджетных фондов, иных внебюджетных источников, бюджетов муниципальных образований Приморского края в случае участия Приморского края в реализации муниципальных программ, аналогичных мероприятиям государственной программы Приморского края» паспорта подпрограммы «Подготовка спортивного резерва в Приморском крае» государственной программы (приложение № 8 к государственной программе):
заменить в абзаце первом цифры «11799541,72» цифрами «11863322,61»;
заменить в абзаце третьем цифры «672844,47» цифрами «736625,36»;

1.9. В позиции «Объем средств краевого бюджета на финансирование подпрограммы и прогнозная оценка привлекаемых на реализацию ее целей средств федерального бюджета, бюджетов государственных внебюджетных фондов, иных внебюджетных источников, бюджетов муниципальных образований Приморского края в случае участия Приморского края в реализации муниципальных программ, аналогичных мероприятиям государственной программы Приморского края» паспорта подпрограммы «Развитие спорта высших достижений в Приморском крае» государственной программы (приложение № 9 к государственной программе):
заменить в абзаце первом цифры «7044316,41» цифрами «7032256,03»;
заменить в абзаце третьем цифры «720689,99» цифрами «708629,61»;

1.10. В приложении № 10 к государственной программе:
изложить подпункт 5.1 пункта 5 в следующей редакции:

«5.1. Для получения субсидии на строительство и реконструкцию объектов спорта муниципальной собственности, в том числе на проектно-изыскательские работы и разработку проектно-сметной документации:

копии муниципальной программы по развитию физической культуры и спорта, предусматривающей средства местного бюджета в планируемых годах на финансирование расходов на строительство (реконструкцию) спортивных объектов муниципальной собственности, а также на проектно-изыскательские работы и разработку проектно-сметной документации по объектам;

обязательства муниципального образования по профильному использованию и обеспечению эксплуатации за счет средств местного бюджета спортивного объекта, построенного (реконструированного) за счет субсидии;

гарантийного письма, подписанного главой муниципального образования, о финансировании строительства (реконструкции) заявляемого спортивного объекта в очередном финансовом году (году предоставления субсидии) за счет средств местного бюджета;

копии паспорта инвестиционного проекта по строительству (реконструкции) спортивного объекта муниципальной собственности по форме в соответствии с приложением № 2 к настоящему Порядку;

пояснительной записки по форме в соответствии с приложением № 3 к настоящему Порядку;

расчета оценки степени соответствия проекта критериям эффективности с учетом коэффициентов их значимости в соответствии с приложением № 8 к Порядку формирования и реализации Адресной инвестиционной программы Приморского края и оценки эффективности использования средств краевого бюджета, утвержденному постановлением Правительства Приморского края от 30 июня 2020 года № 581-пп «О формировании Адресной инвестиционной программы Приморского края»;

копии документа об утверждении проектной документации на объекты капитального строительства, в отношении которых разработка и утверждение проектной документации в соответствии с законодательством Российской Федерации являются обязательными;

копии положительного заключения государственной экспертизы проектной документации, содержащей оценку достоверности определения сметной стоимости объекта капитального строительства или заключения технологического и ценового аудита на обоснование инвестиций в случае, если подготовка обоснования инвестиций для объекта капитального строительства в соответствии с законодательством Российской Федерации является обязательной;

копии сводного сметного расчета стоимости строительства, реконструкции объекта спорта;

сведений об инвестиционном проекте-аналоге (при наличии) по форме в соответствии с приложением № 4 к настоящему Порядку;

обязательства муниципального образования по срокам ввода в эксплуатацию спортивного объекта муниципальной собственности, построенного (реконструированного) за счет субсидий;

письменного обязательства муниципального образования по соблюдению условий, установленных подпунктом "е" пункта 3 настоящего Порядка.

Для получения субсидии в целях софинансирования проектно-изыскательских работ и разработки проектно-сметной документации представляются документы, предусмотренные абзацами вторым — седьмым, одиннадцатым — тринадцатым настоящего пункта, а также:

копии сметного расчета стоимости проектно-изыскательских работ и разработку проектно-сметной документации, включая локальные сметы;

копии положительного заключения государственной экспертизы по проверке достоверности сметной стоимости проектно-изыскательских работ и разработки проектно-сметной документации;

техническое задание на выполнение проектно-изыскательских работ;

копию документа о праве муниципальной собственности на земельный участок, на котором планируется строительство объекта.

В случае если предоставление субсидий будет осуществляться на проектно-изыскательские работы и разработку проектно-сметной документации, документы, предусмотренные абзацами восьмым - десятым настоящего подпункта, представляются в течение 30 дней после получения положительного заключения государственной экспертизы проектно-сметной документации.»;

дополнить абзац шестой подпункта 5.3 пункта 5 после слов «в случае капитального ремонта» словами «стоимостью свыше 10 миллионов рублей»;

1.11. Изложить приложение № 15 к государственной программе в новой редакции согласно приложению № 4 к настоящему постановлению;

1.12. Изложить приложение № 20 к государственной программе в новой редакции согласно приложению № 5 к настоящему постановлению.

2. Департаменту информационной политики Приморского края обеспечить официальное опубликование настоящего постановления.

И.о. первого вице-губернатора Приморского края –
председателя Правительства Приморского края
А.А. Волошко

Приложение № 1
к постановлению
Правительства Приморского края
от 15.09.2021 № 611-пп

«Приложение № 1
к государственной программе Приморского края «Развитие физической культуры и спорта Приморского края» на 2020-2027 годы

ПЕРЕЧЕНЬ ПОКАЗАТЕЛЕЙ
государственной программы Приморского края «Развитие физической культуры и спорта Приморского края» на 2020-2027 годы

№ п/п	Наименование показателя	Ед. измерения	Значения показателей									
			2018	2019	2020	2021	2022	2023	2024	2025	2026	2027
1	2	3	4	5	6	7	8	9	10	11	12	13
1. Государственная программа «Развитие физической культуры и спорта Приморского края»												
1.1.	Доля населения Приморского края, систематически занимающегося физической культурой и спортом, в общей численности населения Приморского края в возрасте от 3 до 79 лет	процентов	34,0	36,0	39,1	41,7	46,8	50,9	56,2	56,2	56,2	56,5
1.2.	Уровень обеспеченности населения спортивными сооружениями исходя из единовременной пропускной способности объектов спорта	процентов	34,80	36,40	40,5	42,5	46,80	51,00	55,6	56,0	57,0	57,0
1.3.	Доля лиц с ограниченными возможностями здоровья и инвалидов Приморского края, систематически занимающихся физической культурой и спортом, в общей численности данной категории населения Приморского края	процентов	10,1	11,4	14,9	16,2	18,5	19,6	23,5	23,5	23,5	23,5
1.4.	Количество созданных (введенных в эксплуатацию) в рамках госпрограммы объектов спорта	единиц	-	-	3	2	3	0	11	15	9	4
1.5.	Количество объектов спорта, реконструированных, отремонтированных в рамках госпрограммы	единиц	-	-	7	1	0	0	23	11	5	0
1.6	Количество разработанных концепций, а также проектов по строительству (реконструкции) объектов спорта, получивших положительное заключение госэкспертизы	единиц	-	5	8	10	0	0	0	0	0	0
2. Подпрограмма № 1 «Развитие массовой физической культуры и спорта в Приморском крае»												
2.1.	Доля детей и молодёжи Приморского края в возрасте 3-29 лет, систематически занимающихся физической культурой и спортом, в общей численности детей и молодежи Приморского края	процентов	67,7	69,7	72,7	-	-	-	-	-	-	-
2.2.	Доля населения среднего возраста Приморского края (женщины в возрасте 30 - 54 лет, мужчины в возрасте 30 - 59 лет), систематически занимающегося физической культурой и спортом в общей численности населения среднего возраста Приморского края	процентов	23,6	25,7	31,7	-	-	-	-	-	-	-
2.3.	Доля населения старшего возраста Приморского края (женщины в возрасте 55 - 79 лет, мужчины в возрасте 60 - 79 лет), систематически занимающегося физической культурой и спортом в общей численности населения старшего возраста Приморского края	процентов	4,8	5,2	6,6	-	-	-	-	-	-	-
2.4.	Количество оборудованных плоскостных спортивных сооружений	единиц	-	-	75	4	3	3	4	0	0	0
2.5.	Количество квалифицированных тренеров и специалистов Приморского края в области физической культуры и спорта, работающих по специальности	человек	3455	3490	3470	3485	3495	3500	3510	3518	3520	3520
2.6.	Количество проведенных на территории Приморского края краевых, межмуниципальных, всероссийских и международных физкультурных и спортивных мероприятий	единиц	315	307	181	170	169	169	307	307	307	307
2.7.	Доля граждан, выполнивших нормативы комплекса ГТО, в общей численности населения, принявшего участие в выполнении нормативов комплекса ГТО	процентов	28,5	29,0	30,0	30,0	30,0	30,0	30,0	39,0	39,0	39,0
2.8.	Количество объектов спорта, находящихся в собственности Приморского края, в которых обеспечен доступ населения к занятиям физической культурой и спортом	единиц	-	4,0	5,0	6,0	5,0	5,0	5,0	5,0	5,0	5,0
2.9	Количество муниципальных образований, оснащенных спортивно-технологическим оборудованием и инвентарем для развития массового спорта	единиц	-	-	21	6	-	-	6	-	-	-
3.Подпрограмма № 2 «Подготовка спортивного резерва в Приморском крае»												
3.1.	Доля граждан, занимающихся в спортивных организациях, в общей численности детей и молодежи в возрасте 6 - 15 лет	процентов	23,9	25,0	28,0	30,6	31,0	31,5	32,0	33,0	35,0	35,0
3.2.	Количество занятых призовых мест спортсменами Приморского края на всероссийских соревнованиях	единиц	260	245	190	260	260	260	260	260	260	260
3.3.	Доля спортсменов-разрядников в общем количестве лиц, занимающихся в специализированных спортивных учреждениях	процентов	36,7	38,0	25,0	39,5	39,5	39,5	41,5	41,5	41,5	41,5
3.4.	Доля спортсменов-разрядников в общем количестве лиц, занимающихся в системе спортивных школ олимпийского резерва и училищ олимпийского резерва	процентов	23,0	28,0	40,0	-	-	-	-	-	-	-
3.5.	Доля спортсменов-разрядников, имеющих разряды и звания (от I разряда до спортивного звания «Заслуженный мастер спорта»), в общем количестве спортсменов-разрядников в системе спортивных школ олимпийского резерва и училищ олимпийского резерва	процентов	11,3	11,5	12,0	-	-	-	-	-	-	-
3.6.	Доля лиц, занимающихся по программам спортивной подготовки в организациях ведомственной принадлежности физической культуры и спорта	процентов	42,2	75,9	77,0	82,0	85,0	95,0	100,0	100,0	100,0	100,0
3.7.	Доля организаций, оказывающих услуги по спортивной подготовке в соответствии с федеральными стандартами спортивной подготовки, в общем количестве организаций в сфере физической культуры и спорта, в том числе для лиц с ограниченными возможностями здоровья	процентов	90,0	95,0	100,0	-	-	-	-	-	-	-

№ п/п	Наименование показателя	Ед. измерения	Значения показателей									
			2018	2019	2020	2021	2022	2023	2024	2025	2026	2027
1	2	3	4	5	6	7	8	9	10	11	12	13
3.8.	Доля занимающихся на этапе высшего спортивного мастерства в организациях, осуществляющих спортивную подготовку, в общем количестве занимающихся на этапе спортивного совершенствования в организациях, осуществляющих спортивную подготовку	процентов	24,0	24,5	25,0	-	-	-	-	-	-	-
3.9.	Доля лиц, имеющих спортивные разряды и звания, занимающихся футболом в организациях, осуществляющих спортивную подготовку, в общей численности лиц, занимающихся в организациях, осуществляющих спортивную подготовку по виду спорта «футбол»	процентов	24,9	26,1	27,4	28,1	28,9	29,7	30,5	30,5	30,5	30,5
3.10.	Количество организаций спортивной направленности, оснащенных спортивным оборудованием, спортивным инвентарем, экипировкой и спортивными транспортными средствами	единиц	-	-	2	3	1	1	20	20	20	20
4. Подпрограмма № 3 «Развитие спорта высших достижений в Приморском крае»												
4.1.	Количество занятых призовых мест спортсменами Приморского края на международных соревнованиях	единиц	55	55	25	55	55	55	55	58	58	58
4.2.	Численность спортсменов Приморского края, включенных в список кандидатов в спортивные сборные команды Российской Федерации	человек	164	165	168	170	170	170	170	170	170	170
4.3.	Численность приморских спортсменов, включенных в состав олимпийской сборной команды Российской Федерации для участия в Олимпийских играх (лето-зима)	человек	0	0	4	0	0	0	6	0	0	0
4.4.	Численность приморских спортсменов-инвалидов, включенных в состав сборной команды Российской Федерации для участия в Паралимпийских, Сурдлимпийских играх (лето-зима)	человек	0	0	1	0	0	0	2	0	0	0

»

Приложение № 2
к постановлению
Правительства Приморского края
от 15.09.2021 № 611-пп

«Приложение № 5
к государственной программе Приморского края «Развитие физической культуры и спорта Приморского края» на 2020-2027 годы

ИНФОРМАЦИЯ
о ресурсном обеспечении реализации государственной программы Приморского края «Развитие физической культуры и спорта Приморского края» на 2020-2027 годы

№ п/п	Наименование подпрограммы, программы, принятой в соответствии с требованиями федерального законодательства в сфере реализации государственной программы	Ответственный исполнитель, соисполнители	Код бюджетной классификации				Расходы (тыс.руб.), годы								
							в том числе:								
			ГРБС	Рз Пр	ЦСР	ВР	2020	2021	2022	2023	2024	2025	2026	2027	Всего
	Государственная программа «Приморского края «Развитие физической культуры и спорта Приморского края»	всего	X	X	X	X	2 393 931,83	2 143 836,72	1 666 421,75	1 639 016,49	6 345 297,68	8 284 729,01	5 055 517,51	4 107 566,87	31 636 317,86
		министерство физической культуры и спорта Приморского края	764	X	X	X	2 225 912,85	1 746 379,07	1 645 349,36	1 625 207,49	2 176 805,25	2 036 238,06	1 997 407,55	2 040 091,21	15 493 390,83
		министерство строительства Приморского края	775	X	X	X	165 718,98	397 457,66	21 072,40	13 809,00	4 161 222,43	6 241 220,95	3 054 839,96	2 064 205,66	16 119 547,03
		министерство образования Приморского края	759	X	X	X	2 300,00	0,00	0,00	0,00	7 270,00	7 270,00	3 270,00	3 270,00	23 380,00
		министерство труда и социальной политики Приморского края	X	X	X	X	0,00	0,00	0,00	0,00	0,00	0,00	0,00	0,00	0,00
1.	Подпрограмма № 1 «Развитие массовой физической культуры и спорта в Приморском крае»	всего	X	X	X	X	1 159 918,11	698 581,76	319 489,73	323 837,58	3 737 558,01	3 972 543,14	1 655 972,06	872 838,84	12 740 739,22
1.1.	Основное мероприятие 1.1. Создание и модернизация материально-технической спортивной базы для развития массовой физической культуры и спорта	министерство физической культуры и спорта Приморского края, министерство строительства Приморского края	764 775	X	0910100000	X	804 902,30	348 395,35	170,21	170,26	3 227 782,31	3 452 396,45	1 126 979,96	330 205,66	9 291 002,49
1.1.1.	Предоставление субсидий из краевого бюджета бюджетам муниципальных образований на развитие спортивной инфраструктуры муниципальной собственности	министерство физической культуры и спорта Приморского края	764	1102	091P592190 0910192190	523 522	687 072,79	141 386,10	0,00	0,00	142 449,20	2 425,50	0,00	0,00	973 333,59
		министерство строительства Приморского края	775	1102	091P592190	522	0,00	176 200,14	0,00	0,00	3 050 238,37	3 449 970,95	1 126 979,96	330 205,66	8 133 595,08
1.1.2.	Предоставление субсидий из краевого бюджета бюджетам муниципальных образований Приморского края на приобретение ледозаливочной техники	министерство физической культуры и спорта Приморского края	764	1102	091P592680	521	0,00	10 000,00	0,00	0,00	20 000,00	0,00	0,00	0,00	30 000,00
1.1.3.	Предоставление субсидий из краевого бюджета бюджетам муниципальных образований Приморского края на строительство, реконструкцию объектов спортивной инфраструктуры муниципальной собственности и оснащение объектов спортивной инфраструктуры муниципальной собственности спортивно-технологическим оборудованием, включенных в план социального развития центров экономического роста субъектов Российской Федерации, входящих в состав Дальневосточного федерального округа	министерство физической культуры и спорта Приморского края	764	1102	0910155050 09101B5050	522 522	42 690,72	12 442,29	0,00	0,00	0,00	0,00	0,00	0,00	55 133,01
1.1.4.	Мероприятия по оснащению объектов спортивной инфраструктуры спортивно-технологическим оборудованием в рамках федерального проекта «Спорт - норма жизни», в том числе:	министерство физической культуры и спорта Приморского края	764	1102	091P552280	521	804,54	526,82	170,21	170,26	0,00	0,00	0,00	0,00	1 671,82
1.1.4.1.	закупка спортивно-технологического оборудования для создания малых спортивных площадок	министерство физической культуры и спорта Приморского края	764	1102	091P552280	521	294,33	118,66	170,21	170,26	0,00	0,00	0,00	0,00	753,45
1.1.4.2.	создание или модернизация футбольных полей с искусственным покрытием и легкоатлетическими беговыми дорожками	министерство физической культуры и спорта Приморского края	764	1102	091P552280	521	0,00	0,00	0,00	0,00	0,00	0,00	0,00	0,00	0,00

№ п/п	Наименование подпрограммы, программы, принятой в соответствии с требованиями федерального законодательства в сфере реализации государственной программы	Ответственный исполнитель, соисполнители	Код бюджетной классификации				Расходы (тыс.руб.), годы								
							в том числе:								
			ГРБС	Рз Пр	ЦСР	ВР	2020	2021	2022	2023	2024	2025	2026	2027	Всего
1.1.4.3.	создание или модернизация физкультурно-оздоровительных комплексов открытого типа и (или) физкультурно-оздоровительных комплексов для центров развития внешкольного спорта	министерство физической культуры и спорта Приморского края	764	1102	091Р552280	521	510,21	408,16	0,00	0,00	0,00	0,00	0,00	0,00	918,37
1.1.5.	Мероприятия по созданию и модернизации объектов спортивной инфраструктуры в рамках федерального проекта «Спорт - норма жизни», в том числе:	министерство физической культуры и спорта Приморского края	764	1102	091Р552170	522	0,00	0,00	0,00	0,00	5 094,74	0,00	0,00	0,00	5 094,74
1.1.5.1.	строительство и реконструкция крытых катков с искусственным льдом для организаций спортивной подготовки	министерство физической культуры и спорта Приморского края	764	1102	091Р552170	522	0,00	0,00	0,00	0,00	5 094,74	0,00	0,00	0,00	5 094,74
1.1.6.	Предоставление субсидий юридическим лицам на возмещение затрат, связанных с развитием материально-технической спортивной базы	министерство физической культуры и спорта Приморского края	764	1102	091Р561980	811	11 774,16	0,00	0,00	0,00	10 000,00	0,00	0,00	0,00	21 774,16
1.1.7.	Разработка типового решения для создания быстровозводимого каркасного бассейнового комплекса	министерство физической культуры и спорта Приморского края	764	1105	091Р524440	244	1 000,00	0,00	0,00	0,00	0,00	0,00	0,00	0,00	1 000,00
1.1.8.	Предоставление субсидий бюджетам муниципальных образований Приморского края на приобретение и поставку спортивного инвентаря, спортивного оборудования и иного имущества для развития лыжного спорта	министерство физической культуры и спорта Приморского края	764	1102	091Р592180	521	61 560,10	7 840,00	0,00	0,00	0,00	0,00	0,00	0,00	69 400,10
1.2.	Основное мероприятие 1.2. Создание условий для привлечения населения к занятиям спортом	министерство физической культуры и спорта Приморского края, министерство строительства Приморского края	764 775	X	0910200000	X	322 466,26	314 588,33	286 600,13	290 476,43	460 991,66	468 060,94	476 928,80	486 241,30	3 106 353,85
1.2.1.	Руководство и управление в сфере установленных функций органов государственной власти Приморского края	министерство физической культуры и спорта Приморского края	764	1105	0910210030	121 122 129 244 831	29 070,22	28 244,38	27 440,48	28 481,25	25 362,86	25 362,86	25 362,86	25 362,86	214 687,76
1.2.2.	Управление и распоряжение имуществом, находящимся в собственности Приморского края	министерство физической культуры и спорта Приморского края	764	1105	0910220780	851 852 853	0,00	0,00	0,00	0,00	0,00	0,00	0,00	0,00	0,00
1.2.3.	Предоставление субсидий юридическим лицам (за исключением субсидий государственным и муниципальным учреждениям), индивидуальным предпринимателям на возмещение затрат и (или) недополученных доходов, возникающих при предоставлении ими льгот по оплате физкультурно-спортивных услуг населению Приморского края	всего	X	X	X	X	50 000,00	50 000,00	40 000,00	40 000,00	40 000,00	40 000,00	40 000,00	40 000,00	340 000,00
		министерство физической культуры и спорта Приморского края	764	1102	091Р560330	811	30 000,00	30 000,00	25 000,00	25 000,00	25 000,00	25 000,00	25 000,00	25 000,00	210 000,00
			764	1102	091Р560330	634 631	20 000,00	20 000,00	15 000,00	15 000,00	15 000,00	15 000,00	15 000,00	15 000,00	130 000,00
1.2.4.	Организация и проведение официальных межмуниципальных и краевых физкультурных и спортивных мероприятий, участие в организации и проведении межрегиональных, всероссийских и международных физкультурных и спортивных мероприятий на территории Приморского края	министерство физической культуры и спорта Приморского края	764	1102	091Р570590	621	99 905,27	109 980,12	102 287,47	103 365,97	141 266,30	142 149,30	143 317,40	144 282,10	986 553,93
1.2.5.	Пропаганда физической культуры и спорта как составляющей здорового образа жизни на территории Приморского края	министерство физической культуры и спорта Приморского края	764	1102	091Р570590	621	3 200,56	3 276,14	3 284,72	3 319,35	3 205,83	3 237,88	3 266,33	3 295,62	26 086,42
1.2.6.	Организация и проведение спортивных мероприятий в рамках проведения Восточного Экономического форума	министерство физической культуры и спорта Приморского края	764	1102	0910271600	622	0,00	5 000,00	0,00	0,00	48 017,26	48 017,26	48 017,26	48 017,26	197 069,04
1.2.7.	Обеспечение доступа населения к объектам спорта, находящимся в собственности Приморского края	министерство физической культуры и спорта Приморского края	764	1102	091Р570590	621	80 478,91	86 303,02	68 688,28	70 290,50	116 032,30	122 186,53	127 857,84	134 176,35	806 013,74
1.2.8.	Предоставление грантов в форме субсидий некоммерческим организациям, реализующим проекты в сфере физической культуры и массового спорта	министерство физической культуры и спорта Приморского края	764	1102	091Р561680	633	35 348,33	10 000,00	21 000,00	21 000,00	50 000,00	50 000,00	50 000,00	50 000,00	287 348,33
1.2.9.	Предоставление субсидий из краевого бюджета бюджетам муниципальных образований Приморского края на организацию физкультурно-спортивной работы по месту жительства	министерство физической культуры и спорта Приморского края	764	1102	091Р592220	521	7 128,00	0,00	9 000,00	9 000,00	26 000,00	26 000,00	28 000,00	30 000,00	135 128,00

№ п/п	Наименование подпрограммы, программы, принятой в соответствии с требованиями федерального законодательства в сфере реализации государственной программы	Ответственный исполнитель, соисполнители	Код бюджетной классификации				Расходы (тыс.руб.), годы								
							в том числе:								
			ГРБС	Рз Пр	ЦСР	ВР	2020	2021	2022	2023	2024	2025	2026	2027	Всего
1.2.10.	Выполнение работ по обеспечению реализации государственных программ и проектов	министерство физической культуры и спорта Приморского края	764	1102	091Р570590	621	12 117,11	11 369,43	11 399,18	11 519,37	11 107,11	11 107,11	11 107,11	11 107,11	90 833,52
1.2.11.	Расходы на содержание объектов физической культуры и спорта в период передачи в эксплуатацию	министерство строительства Приморского края	775	1102	0910224100	244	5 217,87	415,25	3 500,00	3 500,00	0,00	0,00	0,00	0,00	12 633,12
1.2.12.	Субсидии на создание и обеспечение деятельности автономной некоммерческой организации «Дирекция по проведению VII Международных спортивных игр «Дети Азии»	министерство физической культуры и спорта Приморского края	764	1102	0910262270	633	0,00	10 000,00	0,00	0,00	0,00	0,00	0,00	0,00	10 000,00
1.3.	Основное мероприятие 1.3. Развитие физической культуры и спорта в образовательных организациях, среди детей, подростков и молодежи	министерство образования Приморского края	759	X	0910300000	X	2 300,00	0,00	0,00	0,00	7 270,00	7 270,00	3 270,00	3 270,00	23 380,00
1.3.1.	Создание школьных спортивных клубов	министерство образования Приморского края	759	X	0910300000	X	0,00	0,00	0,00	0,00	0,00	0,00	0,00	0,00	0,00
1.3.2.	Оснащение школьных спор-тивных клубов спортивным оборудованием, инвентарем	министерство образования Приморского края	759	0703	091Р570520	521	0,00	0,00	0,00	0,00	4 000,00	4 000,00	0,00	0,00	8 000,00
1.3.3.	Обеспечение участия детей и подростков Приморского края - победителей региональных соревнований (игр) и сопровождающих их лиц во всероссийских этапах массовых физкультурно-спортивных мероприятий среди учащихся дошкольных, общеобразовательных организаций и организаций дополнительного образования детей	министерство образования Приморского края	759	0709	091Р520300	244	0,00	0,00	0,00	0,00	970,00	970,00	970,00	970,00	3 880,00
1.3.4.	Организация и проведение массовых физкультурно-спортивных мероприятий в краевых государственных профессиональных образовательных учреждениях	министерство образования Приморского края	759	0704	091Р570270	622 612	2 300,00	0,00	0,00	0,00	2 300,00	2 300,00	2 300,00	2 300,00	11 500,00
1.4.	Основное мероприятие 1.4. Развитие адаптивной физической культуры и инвалидного спорта	министерство физической культуры и спорта Приморского края	764	X	0910400000	X	19 199,28	23 390,10	20 479,46	20 821,91	20 900,00	24 035,00	27 640,00	31 790,00	188 255,75
1.4.1.	Предоставление краевыми государственными автономными учреждениями спортивной направленности государственных услуг (работ) по спортивной подготовке лиц с ограниченными возможностями здоровья	министерство физической культуры и спорта Приморского края	764	1102	091Р570590	621	19 199,28	23 390,10	20 479,46	20 821,91	20 900,00	24 035,00	27 640,00	31 790,00	188 255,75
1.5.	Основное мероприятие 1.5. Поэтапное внедрение Всероссийского физкультурно-спортивного комплекса ГТО на территории Приморского края	министерство физической культуры и спорта Приморского края	764	X	0910500000	X	11 050,27	12 207,98	12 239,93	12 368,98	12 814,04	12 980,75	13 153,30	13 331,88	100 147,14
1.5.1.	Предоставление краевыми государственными автономными учреждениями спортивной направленности государственных услуг (работ) по организации и проведению физкультурных и спортивных мероприятий в рамках Всероссийского физкультурно-спортивного комплекса «Готов к труду и обороне» (ГТО)	министерство физической культуры и спорта Приморского края	764	1102	091Р570590	621	11 050,27	12 207,98	12 239,93	12 368,98	12 814,04	12 980,75	13 153,30	13 331,88	100 147,14
1.6.	Основное мероприятие 1.6. Кадровое обеспечение физической культуры и спорта	министерство физической культуры и спорта Приморского края	764	X	0910600000	X	0,00	0,00	0,00	0,00	7 800,00	7 800,00	8 000,00	8 000,00	31 600,00
1.6.1.	Организация мероприятий по подготовке и повышению квалификации специалистов в области физической культуры и спорта	министерство физической культуры и спорта Приморского края	764	1102	091Р571050	622	0,00	0,00	0,00	0,00	3 800,00	3 800,00	4 000,00	4 000,00	15 600,00
1.6.2.	Предоставление субсидий на подготовку, переподготовку и повышение квалификации физкультурно-спортивных кадров муниципальных организаций спортивной направленности Приморского края	министерство физической культуры и спорта Приморского края	764	1102	091Р571050	622	0,00	0,00	0,00	0,00	4 000,00	4 000,00	4 000,00	4 000,00	16 000,00
1.6.3.	Внедрение системы социальной поддержки работникам физической культуры и спорта	министерство труда и социальной политики Приморского края	X	X	X	X	0,00	0,00	0,00	0,00	0,00	0,00	0,00	0,00	0,00
2.	Подпрограмма № 2 «Подготовка спортивного резерва в Приморском крае»	всего	X	X	X	X	709 402,92	736 625,36	406 956,04	383 093,91	1 626 001,02	3 330 447,21	2 417 806,79	2 252 989,37	11 863 322,61

№ п/п	Наименование подпрограммы, программы, принятой в соответствии с требованиями федерального законодательства в сфере реализации государственной программы	Ответственный исполнитель, соисполнители	Код бюджетной классификации				Расходы (тыс.руб.), годы								
							в том числе:								
			ГРБС	Рз Пр	ЦСР	ВР	2020	2021	2022	2023	2024	2025	2026	2027	Всего
2.1.	Основное мероприятие 2.1. Создание и модернизация материально-технической спортивной базы для подготовки спортивного резерва и спортсменов высокого класса	всего	X	X	X	X	257 813,54	260 919,55	40 353,90	12 948,60	1 148 984,06	2 823 250,00	1 959 860,00	1 766 000,00	8 270 129,65
		министерство физической культуры и спорта Приморского края	764	X	X	X	97 312,43	40 077,28	22 781,50	2 639,60	38 000,00	32 000,00	32 000,00	32 000,00	296 810,81
		министерство строительства Приморского края	775	X	X	X	160 501,11	220 842,27	17 572,40	10 309,00	1 110 984,06	2 791 250,00	1 927 860,00	1 734 000,00	7 973 318,84
2.1.1.	Строительство, реконструкция, капитальный ремонт и техническое оснащение объектов спорта для краевых государственных нужд, в том числе для нужд краевых государственных учреждений, осуществляющих подготовку спортивного резерва и спортсменов высокого класса (в том числе проектно-изыскательские работы (далее - ПИР)):	всего	X	X	X	X	212 892,01	252 553,27	37 878,79	10 309,00	1 116 984,06	2 791 250,00	1 927 860,00	1 734 000,00	8 083 727,13
2.1.1.1.	бюджетные инвестиции на строительство объектов спорта для нужд Приморского края, в том числе ПИР	министерство строительства Приморского края	775	1102	092P541170 092P541180 092P541960 092P554950 092P541190 0920142840 0920141400 092P543640 0920143640	414	73 630,97	202 636,96	0,00	0,00	1 108 140,00	2 791 250,00	1 927 860,00	1 734 000,00	7 837 517,93
			775	1102	09201R1110	414	33 081,10	11 030,60	1 887,89	0,00	0,00	0,00	0,00	0,00	45 999,59
			775	1102	09201B5052	414	48 747,98	8,44	0,00	0,00	0,00	0,00	0,00	0,00	48 756,42
		министерство физической культуры и спорта Приморского края	764	1102	09201R1110	415	0,00	31 710,99	20 306,40	0,00	0,00	0,00	0,00	0,00	52 017,39
2.1.1.2.	предоставление бюджетных инвестиций краевым государ-ственным автономным учреждениям спортивной направленности на строительство и реконструкцию объектов спорта, в том числе ПИР	министерство физической культуры и спорта Приморского края	764	1102	092P543570 092P542030	465	16 347,80	0,00	0,00	0,00	6 000,00	0,00	0,00	0,00	22 347,80
2.1.1.3.	капитальный ремонт объектов спорта краевых государственных учреждений	министерство физической культуры и спорта Приморского края	764	1102	092P570600	622	36 043,10	0,00	0,00	0,00	0,00	0,00	0,00	0,00	36 043,10
2.1.1.4.	создание региональных центров по хоккею в рамках федерального проекта «Спорт - норма жизни»	министерство строительства Приморского края	775	1102	092P551392 092P551394 0923551395	414	1 000,00	7 166,28	11 632,65	0,00	0,00	0,00	0,00	0,00	19 798,93
2.1.1.5.	строительство крытых футбольных манежей в рамках федерального проекта «Спорт - норма жизни»	министерство строительства Приморского края	775	1102	092P551391	414	500,00	0,00	4 051,86	3 360,49	2 139,51	0,00	0,00	0,00	10 051,86
2.1.1.6.	строительство и реконструкция физкультурно-оздоровительных комплексов и центров для массового спорта в рамках федерального проекта «Спорт - норма жизни»	министерство строительства Приморского края	775	1102	092P551393	414	0,00	0,00	0,00	6 948,51	704,55	0,00	0,00	0,00	0,00
2.1.1.7.	выполнение работ по монтажу внутренней и наружной навигации объекта «Крытый тренировочный каток по адресу: Приморский край, г. Уссурийск, ул. Краснознаменная, д. 157»	министерство строительства Приморского края	775	1102	0920124520	244	3 541,05	0,00	0,00	0,00	0,00	0,00	0,00	0,00	3 541,05
2.1.2.	Материально-техническое обеспечение краевых государственных автономных учреждений спортивной направленности, в том числе приобретение спортивного инвентаря, оборудования, спортивных и специализированных транспортных средств	министерство физической культуры и спорта Приморского края	764	1102	092P570500	622	43 277,67	0,00	0,00	0,00	12 000,00	12 000,00	12 000,00	12 000,00	91 277,67
2.1.3.	Предоставление субсидий из краевого бюджета бюджетам муниципальных образований Приморского края на обеспечение спортивным инвентарем, спортивным оборудованием и спортивными транспортными средствами муниципальных учреждений спортивной направленности	министерство физической культуры и спорта Приморского края	764	1102	092P592630	521	0,00	0,00	0,00	0,00	20 000,00	20 000,00	20 000,00	20 000,00	80 000,00
2.1.4.	Приобретение спортивного оборудования и инвентаря для приведения организаций спортивной подготовки в нормативное состояние в рамках федерального проекта «Спорт - норма жизни»	министерство физической культуры и спорта Приморского края	764	1102	092P552291	521	0,00	3 409,09	0,00	0,00	0,00	0,00	0,00	0,00	3 409,09
			764	1103	092P552291	521	0,00	1 140,87	0,00	2 639,60	0,00	0,00	0,00	0,00	3 780,47
			764	1102	092P552290	622	510,21	0,00	0,00	0,00	0,00	0,00	0,00	0,00	510,21
			764	1103	092P552292	622	0,00	0,00	2 475,11	0,00	0,00	0,00	0,00	0,00	2 475,11
2.1.5.	Закупка спортивного оборудования для спортивных школ олимпийского резерва и училищ олимпийского резерва в рамках ФЦП «Развитие физической культуры и спорта в Российской Федерации на 2016-2020 годы»	министерство физической культуры и спорта Приморского края	764	1102	092P554951	622	61,23	0,00	0,00	0,00	0,00	0,00	0,00	0,00	61,23

№ п/п	Наименование подпрограммы, программы, принятой в соответствии с требованиями федерального законодательства в сфере реализации государственной программы	Ответственный исполнитель, соисполнители	Код бюджетной классификации				Расходы (тыс.руб.), годы								
							в том числе:								
			ГРБС	Рз Пр	ЦСР	ВР	2020	2021	2022	2023	2024	2025	2026	2027	Всего
2.1.6.	Закупка комплектов искусственных покрытий для футбольных полей для спортивных школ, включая их доставку и сертификацию полей в рамках ФЦП «Развитие физической культуры и спорта в Российской Федерации на 2016-2020 годы»	министерство физической культуры и спорта Приморского края	764	1102	092Р554952	521	1 072,43	0,00	0,00	0,00	0,00	0,00	0,00	0,00	1 072,43
2.1.7.	Оснащение объектов спортивной инфраструктуры спортивно-технологическим оборудованием в рамках федерального проекта «Спорт — норма жизни»	министерство строительства Приморского края	764	1102	092Р552281	622	0,00	816,33	0,00	0,00	0,00	0,00	0,00	0,00	816,33
2.1.8.	Разработка Мастер-плана развития территории комплекса «Белая гора» в г. Арсеньев»	министерство физической культуры и спорта Приморского края	764	1102	0920171600	622	0,00	3 000,00	0,00	0,00	0,00	0,00	0,00	0,00	3 000,00
2.2.	Основное мероприятие 2.2. Обеспечение подготовки спортивного резерва в специализирован-ных учреждениях спортивной направленности	министерство физической культуры и спорта Приморского края	764	X	0920200000	X	451 589,39	475 705,80	366 602,14	370 145,31	477 016,95	507 197,21	457 946,79	486 989,37	3 593 192,96
2.2.1.	Предоставление государственными автономными учреждениями государственных услуг (работ) по спортивной подготовке по олимпийским видам спорта	министерство физической культуры и спорта Приморского края	764	1102	092Р570590	621	138 187,30	168 765,41	157 528,20	160 758,96	160 019,15	191 752,41	144 664,66	169 792,50	1 291 468,59
2.2.2.	Предоставление субсидий некоммерческим организациям (за исключением государственных (муниципальных) учреждений) краевым аккредитованным спортивным федерациям по видам спорта	министерство физической культуры и спорта Приморского края	764	1102	0920261550	633	60 000,00	15 000,00	0,00	0,00	60 000,00	60 000,00	60 000,00	60 000,00	315 000,00
2.2.3.	Выполнение работ по подготовке спортивных сборных команд Приморского края и их участию в официальных, межрегиональных, всероссийских и международных физкультурных и спортивных мероприятиях	министерство физической культуры и спорта Приморского края	764	1102	0920270590	621	50 162,99	81 913,86	81 961,44	82 153,66	101 225,60	103 638,21	106 135,27	108 719,72	715 910,75
2.2.4.	Предоставление субсидий из краевого бюджета физкультурно-спортивным организациям на возмещение затрат, возникающих при обеспечении подготовки спортивного резерва для спортивных команд спортивных клубов по игровым видам спорта	министерство физической культуры и спорта Приморского края	764	1102	0920261350	631	53 678,02	0,00	0,00	0,00	0,00	0,00	0,00	0,00	53 678,02
2.2.5.	Предоставление субсидий из краевого бюджета бюджетам муниципальных образований на обеспечение уровня финансирования спортивной подготовки в муниципальных учреждениях спортивной подготовки в соответствие с требованиями федеральных стандартов спортивной подготовки	министерство физической культуры и спорта Приморского края	764	1102	092Р592520	521	17 635,47	0,00	0,00	0,00	28 946,36	25 672,38	20 984,20	22 285,20	115 523,61
2.2.6.	Государственная поддержка спортивных организаций, осуществляющих подготовку спортивного резерва для спортивных сборных команд, в том числе спортивных сборных команд Российской Федерации	министерство физической культуры и спорта Приморского края	764	1103	092Р550810	621 622	956,81	1 005,67	1 420,10	1 420,10	723,68	0,00	0,00	0,00	5 526,35
2.2.7.	Организация и обеспечение координации деятельности физкультурно-спортивных организаций по подготовке спортивного резерва	министерство физической культуры и спорта Приморского края	764	1102	092Р570590	621	3 200,56	3 239,85	3 269,61	3 389,81	3 205,83	3 237,88	3 266,33	3 295,62	26 105,49
2.2.8.	Предоставление субсидий из краевого бюджета физкультурно-спортивным организациям на подготовку спортивного резерва для спортивных команд спортивных клубов по игровым видам спорта	министерство физической культуры и спорта Приморского края	764	1102	0920262010	633	127 768,25	205 781,00	122 422,79	122 422,79	122 896,33	122 896,33	122 896,33	122 896,33	1 069 980,14
3.	Подпрограмма № 3 «Развитие спорта высших достижений в Приморском крае»	всего	X	X	X	X	524 610,80	708 629,61	939 975,99	932 084,99	981 738,66	981 738,66	981 738,66	981 738,66	7 032 256,03
3.1.	Основное мероприятие 3.1. Обеспечение подготовки спортсменов высокого класса и обеспечение их участия во всероссийских и международных спортивных соревнованиях от имени Приморского края	министерство физической культуры и спорта Приморского края	764	X	0930100000	X	512 637,40	696 229,61	927 575,99	919 684,99	944 738,66	944 738,66	944 738,66	944 738,66	6 835 082,63

№ п/п	Наименование подпрограммы, программы, принятой в соответствии с требованиями федерального законодательства в сфере реализации государственной программы	Ответственный исполнитель, соисполнители	Код бюджетной классификации				Расходы (тыс.руб.), годы								
							в том числе:								
			ГРБС	Рз Пр	ЦСР	ВР	2020	2021	2022	2023	2024	2025	2026	2027	Всего
3.1.1.	Обеспечение подготовки спортивного резерва, спортсменов высокого класса для спортивных сборных команд Российской Федерации краевыми государственными учреждениями спортивной направленности	министерство физической культуры и спорта Приморского края	764	1103	0930170590	621	36 641,39	37 228,67	42 225,07	43 662,35	46 513,56	46 513,56	46 513,56	46 513,56	345 811,72
3.1.2.	Предоставление субсидий из краевого бюджета физкультурно-спортивным организациям, основным видом деятельности которых является развитие профессионального спорта, и спортивные команды которых участвуют от имени Приморского края в официальных межрегиональных, всероссийских и международных спортивных соревнованиях	министерство физической культуры и спорта Приморского края	764	1103	0930160350	633	402 241,39	610 000,00	811 596,30	802 268,02	824 470,48	824 470,48	824 470,48	824 470,48	5 923 987,63
3.1.3.	Обеспечение подготовки приморских спортсменов к Олимпийским, Паралимпийским и Сурдлимпийским играм	министерство физической культуры и спорта Приморского края	764	1103	0930171600	622	15 504,24	0,00	15 504,24	15 504,24	15 504,24	15 504,24	15 504,24	15 504,24	108 529,68
3.1.4.	Содержание имущества краевых государственных учреждений физической культуры и спорта	министерство физической культуры и спорта Приморского края	764	1103	0930171600	622	58 250,38	49 000,95	58 250,38	58 250,38	58 250,38	58 250,38	58 250,38	58 250,38	456 753,61
3.2.	Основное мероприятие 3.2. Материальное стимулирование тренеров, спортсменов, осуществляющих спортивную подготовку в Приморском крае, для достижения высоких спортивных результатов	министерство физической культуры и спорта Приморского края	764	X	0930200000	X	11 973,40	12 400,00	12 400,00	12 400,00	37 000,00	37 000,00	37 000,00	37 000,00	197 173,40
3.2.1.	Предоставление призовых выплат спортсменам Приморского края за высокие спортивные результаты на всероссийских и международных спортивных соревнованиях и их тренерам	министерство физической культуры и спорта Приморского края	764	1103	0930281340	350	9 585,40	11 338,00	10 215,00	10 215,00	32 000,00	32 000,00	32 000,00	32 000,00	169 353,40
3.2.2.	Ежемесячные специальные стипендии спортсменам и ежемесячные выплаты тренерам	министерство физической культуры и спорта Приморского края	764	1103	0930281210	360	2 388,00	1 062,00	2 185,00	2 185,00	5 000,00	5 000,00	5 000,00	5 000,00	27 820,00

»

Приложение № 3
к постановлению
Правительства Приморского края
от 15.09.2021 № 611-пп

«Приложение № 6
к государственной программе Приморского края «Развитие физической культуры и спорта Приморского края» на 2020-2027 годы

ИНФОРМАЦИЯ
о ресурсном обеспечении государственной программы Приморского края за счет средств краевого бюджета и прогнозная оценка привлекаемых на реализацию ее целей средств федерального бюджета, бюджетов государственных внебюджетных фондов, иных внебюджетных источников, бюджетов муниципальных образований Приморского края в случае участия Приморского края в реализации муниципальных программ, аналогичных мероприятиям государственной программы Приморского края «Развитие физической культуры и спорта Приморского края» на 2020-2027 годы

№ п/п	Наименование подпрограммы, программы, принятой в соответствии с требованиями федерального законодательства в сфере реализации государственной программы	Источники ресурсного обеспечения	ГРБС	Оценка расходов (тыс.руб.), годы								
				2020	2021	2022	2023	2024	2025	2026	2027	всего
1	2	3	4	5	6	7	8	9	10	11	12	13
	Государственная программа Приморского края «Развитие физической культуры и спорта Приморского края»	всего	xxx	2988028,61	2896533,74	2580736,56	2174277,40	6769460,91	8314140,37	5065032,26	4111520,75	34899730,60
		федеральный бюджет (субсидии, субвенции, иные межбюджетные трансферты)	xxx	578288,10	748652,90	913850,90	534797,00	394308,20	0,00	0,00	0,00	3169897,10
			764	270922,30	564383,41	242007,16	29656,00	254949,10	0,00	0,00	0,00	1361917,97
			775	307365,80	184269,49	671843,74	505141,00	139359,10	0,00	0,00	0,00	1807979,12
		краевой бюджет	xxx	2393931,83	2143836,72	1666421,75	1639016,49	6345297,68	8284729,01	5055517,51	4107566,87	31636317,86
			764	2225912,85	1746379,07	1645349,36	1625207,49	2176805,25	2036238,06	1997407,55	2040091,21	15493390,83
			775	165718,98	397457,66	21072,40	13809,00	4161222,43	6241220,95	3054839,96	2064205,66	16119547,03
			759	2300,00	0,00	0,00	0,00	7270,00	7270,00	3270,00	3270,00	23380,00
		бюджет муниципального образования	-	15808,69	4044,12	463,91	463,91	29855,02	29411,36	9514,75	3953,88	93515,64
		государственные внебюджетные фонды Российской Федерации	-	0,00	0,00	0,00	0,00	0,00	0,00	0,00	0,00	0,00
		территориальные государственные внебюджетные фонды	-	0,00	0,00	0,00	0,00	0,00	0,00	0,00	0,00	0,00
		иные внебюджетные источники	-	0,00	0,00	0,00	0,00	0,00	0,00	0,00	0,00	0,00
1.	Подпрограмма № 1 «Развитие массовой физической культуры и спорта в Приморском крае»	всего	xxx	1406319,00	838439,97	328293,84	332644,09	4016436,63	4001336,00	1664868,31	876174,22	13464512,06
		федеральный бюджет (субсидии, субвенции, иные межбюджетные трансферты)	764	230592,20	135814,10	8340,20	8342,60	249642,10	0,00	0,00	0,00	632731,20
		краевой бюджет	xxx	1159918,11	698581,76	319489,73	323837,58	3737558,01	3972543,14	1655972,06	872838,84	12740739,22
			764	1152400,24	521966,37	315989,73	320337,58	680049,64	515302,19	525722,10	539363,18	4571131,03
			775	5217,87	176615,38	3500,00	3500,00	3050238,37	3449970,95	1126979,96	330205,66	8146228,19
			759	2300,00	0,00	0,00	0,00	7270,00	7270,00	3270,00	3270,00	23380,00
		бюджет муниципального образования	-	15808,69	4044,12	463,91	463,91	29236,52	28792,86	8896,25	3335,38	91041,64
		государственные внебюджетные фонды Российской Федерации	-	0,00	0,00	0,00	0,00	0,00	0,00	0,00	0,00	0,00
		территориальные государственные внебюджетные фонды	-	0,00	0,00	0,00	0,00	0,00	0,00	0,00	0,00	0,00
		иные внебюджетные источники	-	0,00	0,00	0,00	0,00	0,00	0,00	0,00	0,00	0,00
1.1.	Основное мероприятие 1.1. Создание и модернизация материально-технической спортивной базы для развития массовой физической культуры и спорта	всего	xxx	1051024,84	488253,56	8510,41	8512,86	3505269,20	3479797,58	1134886,50	332489,50	10008744,45
		федеральный бюджет (субсидии, субвенции, иные межбюджетные трансферты)	764	230592,20	135814,10	8340,20	8342,60	249642,10	0,00	0,00	0,00	632731,20
		краевой бюджет	764	804902,30	172195,21	170,21	170,26	177543,94	2425,50	0,00	0,00	1157407,41
			775	0,00	176200,14	0,00	0,00	3050238,37	3449970,95	1126979,96	330205,66	8133595,08
		бюджет муниципального образования	-	15530,34	4044,12	0,00	0,00	27844,79	27401,13	7906,54	2283,84	85010,76
		государственные внебюджетные фонды Российской Федерации	-	0,00	0,00	0,00	0,00	0,00	0,00	0,00	0,00	0,00
		территориальные государственные внебюджетные фонды	-	0,00	0,00	0,00	0,00	0,00	0,00	0,00	0,00	0,00
		иные внебюджетные источники	-	0,00	0,00	0,00	0,00	0,00	0,00	0,00	0,00	0,00

№ п/п	Наименование подпрограммы, программы, принятой в соответствии с требованиями федерального законодательства в сфере реализации государственной программы	Источники ресурсного обеспечения	ГРБС	Оценка расходов (тыс.руб.), годы								
				2020	2021	2022	2023	2024	2025	2026	2027	всего
1	2	3	4	5	6	7	8	9	10	11	12	13
1.1.1.	Предоставление субсидийиз краевого бюджета бюджетам муниципальных образований на развитие спортивной инфраструктуры муниципальной собственности	всего	xxx	698775,03	320110,37	0,00	0,00	3219756,25	3479797,58	1134886,50	332489,50	9185815,24
		федеральный бюджет (субсидии, субвенции, иные межбюджетные трансферты)	764	0,00	0,00	0,00	0,00	0,00	0,00	0,00	0,00	0,00
		краевой бюджет	764	687072,79	141386,10	0,00	0,00	142449,20	2425,50	0,00	0,00	973333,59
			775	0,00	176200,14	0,00	0,00	3050238,37	3449970,95	1126979,96	330205,66	8133595,08
		бюджет муниципального образования	-	11702,24	2524,13	0,00	0,00	27068,68	27401,13	7906,54	2283,84	78886,57
		государственные внебюджетные фонды Российской Федерации	-									0,00
		территориальные государственные внебюджетные фонды	-									0,00
		иные внебюджетные источники	-	0,00	0,00							0,00
1.1.2.	Предоставление субсидий из краевого бюджета бюджетам муниципальных образований Приморского края на приобретение ледозаливочной техники	всего	764	0,00	10240,45	0,00	0,00	20618,55	0,00	0,00	0,00	30859,00
		федеральный бюджет (субсидии, субвенции, иные межбюджетные трансферты)	-	0,00	0,00							0,00
		краевой бюджет	764	0,00	10000,00	0,00	0,00	20000,00	0,00	0,00	0,00	30000,00
		бюджет муниципального образования	-		240,45			618,55				859,00
		государственные внебюджетные фонды Российской Федерации	-	0,00	0,00							0,00
		территориальные государственные внебюджетные фонды	-	0,00	0,00							0,00
		иные внебюджетные источники	-	0,00	0,00							0,00
1.1.3.	Предоставление субсидий из краевого бюджета бюджетам муниципальных образований Приморского края на строительство, реконструкцию объектов спортивной инфраструктуры муниципальной собственности и оснащение объектов спортивной инфраструктуры муниципальной собственности спортивно-технологическим оборудованием, включенных в план социального развития центров экономического роста субъектов Российской Федерации, входящих в состав Дальневосточного федерального округа	всего	764	237067,00	123642,63	0,00	0,00	0,00	0,00	0,00	0,00	360709,63
		федеральный бюджет (субсидии, субвенции, иные межбюджетные трансферты)	764	191170,00	110000,00	0,00	0,00	0,00	0,00	0,00	0,00	301170,00
		краевой бюджет	764	42690,72	12442,29	0,00	0,00	0,00	0,00	0,00	0,00	55133,01
		бюджет муниципального образования	-	3206,28	1200,34	0,00	0,00	0,00	0,00	0,00	0,00	4406,62
		государственные внебюджетные фонды Российской Федерации	-									0,00
		территориальные государственные внебюджетные фонды	-									0,00
		иные внебюджетные источники	-	0,00	0,00							0,00
1.1.4.	Мероприятия по оснащению объектов спортивной инфраструктуры спортивно-технологическим оборудованием в рамках федерального проекта «Спорт - норма жизни»	всего	764	40226,74	26340,92	8510,41	8512,86	0,00	0,00	0,00	0,00	83590,92
		федеральный бюджет (субсидии, субвенции, иные межбюджетные трансферты)	764	39422,20	25814,10	8340,20	8342,60	0,00	0,00	0,00	0,00	81919,10
		краевой бюджет	764	804,54	526,82	170,21	170,26	0,00	0,00	0,00	0,00	1671,82
		бюджет муниципального образования	-	0,00	0,00	0,00	0,00	0,00	0,00	0,00	0,00	0,00
		государственные внебюджетные фонды Российской Федерации	-	0,00	0,00	0,00	0,00	0,00	0,00	0,00	0,00	0,00
		территориальные государственные внебюджетные фонды		0,00	0,00	0,00	0,00	0,00	0,00	0,00	0,00	0,00
		иные внебюджетные источники	-	0,00	0,00	0,00	0,00	0,00	0,00	0,00	0,00	0,00
1.1.4.1.	закупка спортивно-технологического оборудования для создания малых спортивных площадок	всего	764	14716,53	5932,76	8510,41	8512,86	0,00	0,00	0,00	0,00	37672,55
		федеральный бюджет (субсидии, субвенции, иные межбюджетные трансферты)	764	14422,20	5814,10	8340,20	8342,60					36919,10
		краевой бюджет	764	294,33	118,66	170,21	170,26	0,00	0,00	0,00	0,00	753,45
		бюджет муниципального образования	-									0,00
		государственные внебюджетные фонды Российской Федерации	-									0,00
		территориальные государственные внебюджетные фонды										0,00
		иные внебюджетные источники	-	0,00	0,00							0,00
1.1.4.2.	создание или модернизация футбольных полей с искусственным покрытием и легкоатлетичес-кими беговыми дорожками	всего	-	0,00	0,00	0,00	0,00	0,00	0,00	0,00	0,00	0,00
		федеральный бюджет (субсидии, субвенции, иные межбюджетные трансферты)	-	0,00	0,00							0,00
		краевой бюджет	-	0,00	0,00	0,00	0,00	0,00	0,00	0,00	0,00	0,00
		бюджет муниципального образования	-	0,00	0,00							0,00
		государственные внебюджетные фонды Российской Федерации	-									0,00
		территориальные государственные внебюджетные фонды										0,00
		иные внебюджетные источники	-	0,00	0,00							0,00
1.1.4.3.	Создание или модернизация физкультурно-оздоровительных комплексов открытого типа и (или) физкультурно-оздоровительных комплексов для центров развития внешкольного спорта	всего	764	25510,21	20408,16	0,00	0,00	0,00	0,00	0,00	0,00	45918,37
		федеральный бюджет (субсидии, субвенции, иные межбюджетные трансферты)	764	25000,00	20000,00							45000,00
		краевой бюджет	764	510,21	408,16	0,00	0,00	0,00	0,00	0,00	0,00	918,37
		бюджет муниципального образования	-									0,00
		государственные внебюджетные фонды Российской Федерации	-									0,00
		территориальные государственные внебюджетные фонды										0,00
		иные внебюджетные источники	-	0,00	0,00							0,00
1.1.5.	Мероприятия по созданию и модернизации объектов спортивной инфраструктуры в рамках федерального проекта «Спорт - норма жизни»	всего	764	0,00	0,00	0,00	0,00	254894,40	0,00	0,00	0,00	254894,40
		федеральный бюджет (субсидии, субвенции, иные межбюджетные трансферты)	764	0,00	0,00	0,00	0,00	249642,10	0,00	0,00	0,00	249642,10
		краевой бюджет	764	0,00	0,00	0,00	0,00	5094,74	0,00	0,00	0,00	5094,74
		бюджет муниципального образования	-	0,00	0,00	0,00	0,00	157,56	0,00	0,00	0,00	157,56
		государственные внебюджетные фонды Российской Федерации	-	0,00	0,00	0,00	0,00	0,00	0,00	0,00	0,00	0,00
		территориальные государственные внебюджетные фонды		0,00	0,00	0,00	0,00	0,00	0,00	0,00	0,00	0,00
		иные внебюджетные источники	-	0,00	0,00	0,00	0,00	0,00	0,00	0,00	0,00	0,00
1.1.5.1.	строительство и реконструкция крытых катков с искусственным льдом для организаций спортивной подготовки	всего	764	0,00	0,00	0,00	0,00	254894,40	0,00	0,00	0,00	254894,40
		федеральный бюджет (субсидии, субвенции, иные межбюджетные трансферты)	764	0,00	0,00	0,00	0,00	249642,10	0,00	0,00	0,00	249642,10
		краевой бюджет	764	0,00	0,00	0,00	0,00	5094,74	0,00	0,00	0,00	5094,74
		бюджет муниципального образования	-	0,00	0,00	0,00	0,00	157,56	0,00	0,00	0,00	157,56
		государственные внебюджетные фонды Российской Федерации	-									0,00
		территориальные государственные внебюджетные фонды										0,00
		иные внебюджетные источники	-	0,00	0,00							0,00

№ п/п	Наименование подпрограммы, программы, принятой в соответствии с требованиями федерального законодательства в сфере реализации государственной программы	Источники ресурсного обеспечения	ГРБС	Оценка расходов (тыс.руб.), годы								
				2020	2021	2022	2023	2024	2025	2026	2027	всего
1	2	3	4	5	6	7	8	9	10	11	12	13
1.1.6.	Предоставление субсидий юридическим лицам на возмещение затрат, связанных с развитием материально-технической спортивной базы	всего	764	11774,16	0,00	0,00	0,00	10000,00	0,00	0,00	0,00	21774,16
		федеральный бюджет (субсидии, субвенции, иные межбюджетные трансферты)	-	0,00	0,00	0,00	0,00	0,00	0,00	0,00	0,00	0,00
		краевой бюджет	764	11774,16	0,00	0,00	0,00	10000,00	0,00	0,00	0,00	21774,16
		бюджет муниципального образования	-	0,00	0,00	0,00	0,00	0,00	0,00	0,00	0,00	0,00
		государственные внебюджетные фонды Российской Федерации	-									0,00
		территориальные государственные внебюджетные фонды										0,00
		иные внебюджетные источники	-	0,00	0,00							0,00
1.1.7.	Разработка типового решения для создания быстровозводимого каркасного бассейнового комплекса	всего	764	1000,00	0,00	0,00	0,00	0,00	0,00	0,00	0,00	1000,00
		федеральный бюджет (субсидии, субвенции, иные межбюджетные трансферты)	-	0,00	0,00	0,00	0,00	0,00	0,00	0,00	0,00	0,00
		краевой бюджет	764	1000,00	0,00	0,00	0,00	0,00	0,00	0,00	0,00	1000,00
		бюджет муниципального образования	-	0,00	0,00	0,00	0,00	0,00	0,00	0,00	0,00	0,00
		государственные внебюджетные фонды Российской Федерации	-									0,00
		территориальные государственные внебюджетные фонды										0,00
		иные внебюджетные источники	-	0,00	0,00							0,00
1.1.8.	Предоставление субсидий бюджетам муниципальных образований Приморского края на приобретение и поставку спортивного инвентаря, спортивного оборудования и иного имущества для развития лыжного спорта	всего	-	62181,92	7919,19	0,00	0,00	0,00	0,00	0,00	0,00	70101,11
		федеральный бюджет (субсидии, субвенции, иные межбюджетные трансферты)	-	0,00	0,00	0,00	0,00	0,00	0,00	0,00	0,00	0,00
		краевой бюджет	-	61560,10	7840,00	0,00	0,00	0,00	0,00	0,00	0,00	69400,10
		бюджет муниципального образования	-	621,82	79,19	0,00	0,00	0,00	0,00	0,00	0,00	701,01
		государственные внебюджетные фонды Российской Федерации	-									0,00
		территориальные государственные внебюджетные фонды										0,00
		иные внебюджетные источники	-	0,00	0,00							0,00
1.2.	Основное мероприятие 1.2. Создание условий для привлечения населения к занятиям спортом	всего	xxx	322744,61	314588,33	287064,04	290940,34	461795,78	468865,06	477794,80	487169,13	3110962,09
		федеральный бюджет (субсидии, субвенции, иные межбюджетные трансферты)	-	0,00	0,00	0,00	0,00	0,00	0,00	0,00	0,00	0,00
		краевой бюджет	xxx	322466,26	314588,33	286600,13	290476,43	460991,66	468060,94	476928,80	486241,30	3106353,85
			764	317248,39	314173,09	283100,13	286976,43	460991,66	468060,94	476928,80	486241,30	3093720,73
			775	5217,87	415,25	3500,00	3500,00	0,00	0,00	0,00	0,00	12633,12
		бюджет муниципального образования	-	278,35	0,00	463,91	463,91	804,12	804,12	866,00	927,83	4608,24
		государственные внебюджетные фонды Российской Федерации	-	0,00	0,00	0,00	0,00	0,00	0,00	0,00	0,00	0,00
		территориальные государственные внебюджетные фонды	-	0,00	0,00	0,00	0,00	0,00	0,00	0,00	0,00	0,00
		иные внебюджетные источники	-	0,00	0,00	0,00	0,00	0,00	0,00	0,00	0,00	0,00
1.2.1.	Руководство и управление в сфере установленных функций органов государственной власти Приморского края	всего	764	29070,22	28244,38	27440,48	28481,25	25362,86	25362,86	25362,86	25362,86	214687,76
		федеральный бюджет (субсидии, субвенции, иные межбюджетные трансферты)	-									0,00
		краевой бюджет	764	29070,22	28244,38	27440,48	28481,25	25362,86	25362,86	25362,86	25362,86	214687,76
		бюджет муниципального образования	-									0,00
		государственные внебюджетные фонды Российской Федерации	-									0,00
		территориальные государственные внебюджетные фонды	-									0,00
		иные внебюджетные источники	-									0,00
1.2.2.	Управление и распоряжение имуществом, находящимся в собственности Приморского края	всего	764	0,00	0,00	0,00	0,00	0,00	0,00	0,00	0,00	0,00
		федеральный бюджет (субсидии, субвенции, иные межбюджетные трансферты)	-									0,00
		краевой бюджет	764	0,00	0,00	0,00	0,00	0,00	0,00	0,00	0,00	0,00
		бюджет муниципального образования	-									0,00
		государственные внебюджетные фонды Российской Федерации	-									0,00
		территориальные государственные внебюджетные фонды	-									0,00
		иные внебюджетные источники	-									0,00
1.2.3.	Предоставление субсидий юридическим лицам (за исключением субсидий государственным и муниципальным учреждениям), индивидуальным предпринимателям на возмещение затрат и (или) недополученных доходов, возникающих при предоставлении ими льгот по оплате физкультурно-спортивных услуг населению Приморского края	всего	764	50000,00	50000,00	40000,00	40000,00	40000,00	40000,00	40000,00	40000,00	340000,00
		федеральный бюджет (субсидии, субвенции, иные межбюджетные трансферты)	-									0,00
		краевой бюджет	764	50000,00	50000,00	40000,00	40000,00	40000,00	40000,00	40000,00	40000,00	340000,00
		бюджет муниципального образования	-									0,00
		государственные внебюджетные фонды Российской Федерации	-									0,00
		территориальные государственные внебюджетные фонды	-									0,00
		иные внебюджетные источники	-									0,00
1.2.4.	Организация и проведение официальных межмуниципальных и краевых физкультурных и спортивных мероприятий, участие в организации и проведении межрегиональных, всероссийских и международных физкультурных и спортивных мероприятий на территории Приморского края	всего	764	99905,27	109980,12	102287,47	103365,97	141266,30	142149,30	143317,40	144282,10	986553,93
		федеральный бюджет (субсидии, субвенции, иные межбюджетные трансферты)	-									0,00
		краевой бюджет	764	99905,27	109980,12	102287,47	103365,97	141266,30	142149,30	143317,40	144282,10	986553,93
		бюджет муниципального образования	-									0,00
		государственные внебюджетные фонды Российской Федерации	-									0,00
		территориальные государственные внебюджетные фонды	-									0,00
		иные внебюджетные источники	-									0,00
1.2.5.	Пропаганда физической культуры и спорта как составляющей здорового образа жизни на территории Приморского края	всего	764	3200,56	3276,14	3284,72	3319,35	3205,83	3237,88	3266,33	3295,62	26086,42
		федеральный бюджет (субсидии, субвенции, иные межбюджетные трансферты)	-									0,00
		краевой бюджет	764	3200,56	3276,14	3284,72	3319,35	3205,83	3237,88	3266,33	3295,62	26086,42
		бюджет муниципального образования	-									0,00
		государственные внебюджетные фонды Российской Федерации	-									0,00
		территориальные государственные внебюджетные фонды	-									0,00
		иные внебюджетные источники	-									0,00
1.2.6.	Организация и проведение спортивных мероприятий в рамках проведения Восточного Экономического форума	всего	764	0,00	5000,00	0,00	0,00	48017,26	48017,26	48017,26	48017,26	197069,04
		федеральный бюджет (субсидии, субвенции, иные межбюджетные трансферты)	-									0,00
		краевой бюджет	764	0,00	5000,00	0,00	0,00	48017,26	48017,26	48017,26	48017,26	197069,04
		бюджет муниципального образования	-									0,00
		государственные внебюджетные фонды Российской Федерации	-									0,00
		территориальные государственные внебюджетные фонды	-									0,00
		иные внебюджетные источники	-									0,00
1.2.7.	Предоставление краевыми государственными автономными учреждениями спортивной направленности государственных услуг (работ) по обеспечению доступа населения к объектам спорта, находящимся в собственности Приморского края	всего	764	80478,91	86303,02	68688,28	70290,50	116032,30	122186,53	127857,84	134176,35	806013,74
		федеральный бюджет (субсидии, субвенции, иные межбюджетные трансферты)	-	0,00	0,00							0,00
		краевой бюджет	764	80478,91	86303,02	68688,28	70290,50	116032,30	122186,53	127857,84	134176,35	806013,74
		бюджет муниципального образования	-									0,00
		государственные внебюджетные фонды Российской Федерации	-									0,00
		территориальные государственные внебюджетные фонды	-									0,00
		иные внебюджетные источники	-									0,00

№ п/п	Наименование подпрограммы, программы, принятой в соответствии с требованиями федерального законодательства в сфере реализации государственной программы	Источники ресурсного обеспечения	ГРБС	Оценка расходов (тыс.руб.), годы								
				2020	2021	2022	2023	2024	2025	2026	2027	всего
1	2	3	4	5	6	7	8	9	10	11	12	13
1.2.8.	Предоставление грантов в форме субсидий некоммерческим организациям, реализующим проекты в сфере физической культуры и массового спорта	всего	764	35348,33	10000,00	21000,00	21000,00	50000,00	50000,00	50000,00	50000,00	287348,33
		федеральный бюджет (субсидии, субвенции, иные межбюджетные трансферты)	-									0,00
		краевой бюджет	764	35348,33	10000,00	21000,00	21000,00	50000,00	50000,00	50000,00	50000,00	287348,33
		бюджет муниципального образования	-									0,00
		государственные внебюджетные фонды Российской Федерации	-									0,00
		территориальные государственные внебюджетные фонды	-									0,00
		иные внебюджетные источники	-									0,00
1.2.9.	Предоставление субсидий из краевого бюджета бюджетам муниципальных образований на организацию физкультурно-спортивной работы по месту жительства	всего	764	7406,35	0,00	9463,91	9463,91	26804,12	26804,12	28866,00	30927,83	139736,24
		федеральный бюджет (субсидии, субвенции, иные межбюджетные трансферты)	-									0,00
		краевой бюджет	764	7128,00	0,00	9000,00	9000,00	26000,00	26000,00	28000,00	30000,00	135128,00
		бюджет муниципального образования	-	278,35	0,00	463,91	463,91	804,12	804,12	866,00	927,83	4608,24
		государственные внебюджетные фонды Российской Федерации	-									0,00
		территориальные государственные внебюджетные фонды	-									0,00
		иные внебюджетные источники	-									0,00
1.2.10.	Выполнение работ по обеспечению реализации государственных программ и проектов	всего	764	12117,11	11369,43	11399,18	11519,37	11107,11	11107,11	11107,11	11107,11	90833,52
		федеральный бюджет (субсидии, субвенции, иные межбюджетные трансферты)	-									0,00
		краевой бюджет	764	12117,11	11369,43	11399,18	11519,37	11107,11	11107,11	11107,11	11107,11	90833,52
		бюджет муниципального образования	-									0,00
		государственные внебюджетные фонды Российской Федерации	-									0,00
		территориальные государственные внебюджетные фонды	-									0,00
		иные внебюджетные источники	-									0,00
1.2.11.	Расходы на содержание объектов физической культуры и спорта в период передачи в эксплуатацию	всего	775	5217,87	415,25	3500,00	3500,00	0,00	0,00	0,00	0,00	12633,12
		федеральный бюджет (субсидии, субвенции, иные межбюджетные трансферты)	-									0,00
		краевой бюджет	775	5217,87	415,25	3500,00	3500,00	0,00	0,00	0,00	0,00	12633,12
		бюджет муниципального образования	-									0,00
		государственные внебюджетные фонды Российской Федерации	-									0,00
		территориальные государственные внебюджетные фонды	-									0,00
		иные внебюджетные источники	-									0,00
1.2.12.	Субсидии на создание и обеспечение деятельности автономной некоммерческой организации «Дирекция по проведению VII Международных спортивных игр «Дети Азии»	всего	764	0,00	10000,00	0,00	0,00	0,00	0,00	0,00	0,00	10000,00
		федеральный бюджет (субсидии, субвенции, иные межбюджетные трансферты)	-									0,00
		краевой бюджет	764	0,00	10000,00	0,00	0,00	0,00	0,00	0,00	0,00	10000,00
		бюджет муниципального образования	-									0,00
		государственные внебюджетные фонды Российской Федерации	-									0,00
		территориальные государственные внебюджетные фонды	-									0,00
		иные внебюджетные источники	-									0,00
1.3.	Основное мероприятие 1.3. Развитие физической культуры и спорта в образовательных организациях, среди детей, подростков и молодежи	всего	759	2300,00	0,00	0,00	0,00	7733,90	7733,90	3270,00	3270,00	24307,80
		федеральный бюджет (субсидии, субвенции, иные межбюджетные трансферты)	-	0,00	0,00	0,00	0,00	0,00	0,00	0,00	0,00	0,00
		краевой бюджет	759	2300,00	0,00	0,00	0,00	7270,00	7270,00	3270,00	3270,00	23380,00
		бюджет муниципального образования	-	0,00	0,00	0,00	0,00	463,90	463,90	0,00	0,00	927,80
		государственные внебюджетные фонды Российской Федерации	-	0,00	0,00	0,00	0,00	0,00	0,00	0,00	0,00	0,00
		территориальные государственные внебюджетные фонды	-	0,00	0,00	0,00	0,00	0,00	0,00	0,00	0,00	0,00
		иные внебюджетные источники	-	0,00	0,00	0,00	0,00	0,00	0,00	0,00	0,00	0,00
1.3.1.	Создание школьных спортивных клубов	всего	759	0,00	0,00	0,00	0,00	0,00	0,00	0,00	0,00	0,00
		федеральный бюджет (субсидии, субвенции, иные межбюджетные трансферты)	-									0,00
		краевой бюджет	759									0,00
		бюджет муниципального образования	-									0,00
		государственные внебюджетные фонды Российской Федерации	-									0,00
		территориальные государственные внебюджетные фонды	-									0,00
		иные внебюджетные источники	-									0,00
1.3.2.	Оснащение школьных спортивных клубов спортивным оборудованием и инвентарем	всего	759	0,00	0,00	0,00	0,00	4463,90	4463,90	0,00	0,00	8927,80
		федеральный бюджет (субсидии, субвенции, иные межбюджетные трансферты)	-									0,00
		краевой бюджет	759	0,00	0,00	0,00	0,00	4000,00	4000,00	0,00	0,00	8000,00
		бюджет муниципального образования	-	0,00	0,00	0,00	0,00	463,90	463,90	0,00	0,00	927,80
		государственные внебюджетные фонды Российской Федерации	-									0,00
		территориальные государственные внебюджетные фонды	-									0,00
		иные внебюджетные источники	-									0,00
1.3.3.	Обеспечение участия детей и подростков Приморского края - победителей региональных соревнований (игр) и сопровождающих их лиц во всероссийских этапах массовых физкультурно-спортивных мероприятий среди учащихся дошкольных, общеобразовательных организаций и организаций дополнительного образования детей	всего	759	0,00	0,00	0,00	0,00	970,00	970,00	970,00	970,00	3880,00
		федеральный бюджет (субсидии, субвенции, иные межбюджетные трансферты)	-									0,00
		краевой бюджет	759	0,00	0,00	0,00	0,00	970,00	970,00	970,00	970,00	3880,00
		бюджет муниципального образования	-									0,00
		государственные внебюджетные фонды Российской Федерации	-									0,00
		территориальные государственные внебюджетные фонды	-									0,00
		иные внебюджетные источники	-									0,00
1.3.4.	Организация и проведение массовых физкультурно-спортивных мероприятий в краевых государственных профессиональных образовательных учреждениях	всего	759	2300,00	0,00	0,00	0,00	2300,00	2300,00	2300,00	2300,00	11500,00
		федеральный бюджет (субсидии, субвенции, иные межбюджетные трансферты)	-									0,00
		краевой бюджет	759	2300,00	0,00	0,00	0,00	2300,00	2300,00	2300,00	2300,00	11500,00
		бюджет муниципального образования	-									0,00
		государственные внебюджетные фонды Российской Федерации	-									0,00
		территориальные государственные внебюджетные фонды	-									0,00
		иные внебюджетные источники	-									0,00
1.4.	Основное мероприятие 1.4. Развитие адаптивной физической культуры и инвалидного спорта	всего	764	19199,28	23390,10	20479,46	20821,91	20900,00	24035,00	27640,00	31790,00	188255,75
		федеральный бюджет (субсидии, субвенции, иные межбюджетные трансферты)	-	0,00	0,00	0,00	0,00	0,00	0,00	0,00	0,00	0,00
		краевой бюджет	764	19199,28	23390,10	20479,46	20821,91	20900,00	24035,00	27640,00	31790,00	188255,75
		бюджет муниципального образования	-	0,00	0,00	0,00	0,00	0,00	0,00	0,00	0,00	0,00
		государственные внебюджетные фонды Российской Федерации	-	0,00	0,00	0,00	0,00	0,00	0,00	0,00	0,00	0,00
		территориальные государственные внебюджетные фонды	-	0,00	0,00	0,00	0,00	0,00	0,00	0,00	0,00	0,00
		иные внебюджетные источники	-	0,00	0,00	0,00	0,00	0,00	0,00	0,00	0,00	0,00

№ п/п	Наименование подпрограммы, программы, принятой в соответствии с требованиями федерального законодательства в сфере реализации государственной программы	Источники ресурсного обеспечения	ГРБС	Оценка расходов (тыс.руб.), годы								
				2020	2021	2022	2023	2024	2025	2026	2027	всего
1	2	3	4	5	6	7	8	9	10	11	12	13
1.4.1.	Предоставление краевыми государственными автономными учреждениями спортивной направленности государственных услуг (работ) по спортивной подготовке лиц с ограниченными возможностями здоровья	всего	764	19199,28	23390,10	20479,46	20821,91	20900,00	24035,00	27640,00	31790,00	188255,75
		федеральный бюджет (субсидии, субвенции, иные межбюджетные трансферты)	-									0,00
		краевой бюджет	764	19199,28	23390,10	20479,46	20821,91	20900,00	24035,00	27640,00	31790,00	188255,75
		бюджет муниципального образования	-									0,00
		государственные внебюджетные фонды Российской Федерации	-									0,00
		территориальные государственные внебюджетные фонды	-									0,00
		иные внебюджетные источники	-									0,00
1.5.	Основное мероприятие 1.5. Поэтапное внедрение Всероссийского физкультурно-спортивного комплекса ГТО на территории Приморского края	всего	764	11050,27	12207,98	12239,93	12368,98	12814,04	12980,75	13153,30	13331,88	100147,14
		федеральный бюджет (субсидии, субвенции, иные межбюджетные трансферты)	764	0,00	0,00	0,00	0,00	0,00	0,00	0,00	0,00	0,00
		краевой бюджет	764	11050,27	12207,98	12239,93	12368,98	12814,04	12980,75	13153,30	13331,88	100147,14
		бюджет муниципального образования	-	0,00	0,00	0,00	0,00	0,00	0,00	0,00	0,00	0,00
		государственные внебюджетные фонды Российской Федерации	-	0,00	0,00	0,00	0,00	0,00	0,00	0,00	0,00	0,00
		территориальные государственные внебюджетные фонды	-	0,00	0,00	0,00	0,00	0,00	0,00	0,00	0,00	0,00
		иные внебюджетные источники	-	0,00	0,00	0,00	0,00	0,00	0,00	0,00	0,00	0,00
1.5.1.	Предоставление краевыми государственными автономными учреждениями спортивной направленности государственных услуг (работ) по организации и проведению физкультурных и спортивных мероприятий в рамках Всероссийского физкультурно-спортивного комплекса «Готов к труду и обороне» (ГТО)	всего	764	11050,27	12207,98	12239,93	12368,98	12814,04	12980,75	13153,30	13331,88	100147,14
		федеральный бюджет (субсидии, субвенции, иные межбюджетные трансферты)	-									0,00
		краевой бюджет	764	11050,27	12207,98	12239,93	12368,98	12814,04	12980,75	13153,30	13331,88	100147,14
		бюджет муниципального образования	-									0,00
		государственные внебюджетные фонды Российской Федерации	-									0,00
		территориальные государственные внебюджетные фонды	-									0,00
		иные внебюджетные источники	-									0,00
1.6.	Основное мероприятие 1.6. Кадровое обеспечение физической культуры и спорта	всего	764	0,00	0,00	0,00	0,00	7923,71	7923,71	8123,71	8123,71	32094,84
		федеральный бюджет (субсидии, субвенции, иные межбюджетные трансферты)	-	0,00	0,00	0,00	0,00	0,00	0,00	0,00	0,00	0,00
		краевой бюджет	764	0,00	0,00	0,00	0,00	7800,00	7800,00	8000,00	8000,00	31600,00
		бюджет муниципального образования	-	0,00	0,00	0,00	0,00	123,71	123,71	123,71	123,71	494,84
		государственные внебюджетные фонды Российской Федерации	-	0,00	0,00	0,00	0,00	0,00	0,00	0,00	0,00	0,00
		территориальные государственные внебюджетные фонды	-	0,00	0,00	0,00	0,00	0,00	0,00	0,00	0,00	0,00
		иные внебюджетные источники	-	0,00	0,00	0,00	0,00	0,00	0,00	0,00	0,00	0,00
1.6.1.	Организация мероприятий по подготовке и повышению квалификации специалистов в области физической культуры и спорта	всего	764	0,00	0,00	0,00	0,00	3800,00	3800,00	4000,00	4000,00	15600,00
		федеральный бюджет (субсидии, субвенции, иные межбюджетные трансферты)	-									0,00
		краевой бюджет	764	0,00	0,00	0,00	0,00	3800,00	3800,00	4000,00	4000,00	15600,00
		бюджет муниципального образования	-									0,00
		государственные внебюджетные фонды Российской Федерации	-									0,00
		территориальные государственные внебюджетные фонды	-									0,00
		иные внебюджетные источники	-									0,00
1.6.2.	Предоставление субсидий на подготовку, переподготовку и повышение квалификации физкультурно-спортивных кадров муниципальных организаций спортивной направленности Приморского края	всего	764	0,00	0,00	0,00	0,00	4123,71	4123,71	4123,71	4123,71	16494,84
		федеральный бюджет (субсидии, субвенции, иные межбюджетные трансферты)	-									0,00
		краевой бюджет	764	0,00	0,00	0,00	0,00	4000,00	4000,00	4000,00	4000,00	16000,00
		бюджет муниципального образования	-				0,00	123,71	123,71	123,71	123,71	494,84
		государственные внебюджетные фонды Российской Федерации	-									0,00
		территориальные государственные внебюджетные фонды	-									0,00
		иные внебюджетные источники	-									0,00
1.6.3.	Внедрение системы социальной поддержки работникам физической культуры и спорта	всего	760	0,00	0,00	0,00	0,00	0,00	0,00	0,00	0,00	0,00
		федеральный бюджет (субсидии, субвенции, иные межбюджетные трансферты)	-									0,00
		краевой бюджет	760									0,00
		бюджет муниципального образования	-									0,00
		государственные внебюджетные фонды Российской Федерации	-									0,00
		территориальные государственные внебюджетные фонды	-									0,00
		иные внебюджетные источники	-									0,00
2.	Подпрограмма № 2 «Подготовка спортивного резерва в Приморском крае»	всего	xxx	1057098,82	1349464,15	1312466,73	909548,31	1771285,62	3331065,71	2418425,29	2253607,87	14402962,50
		федеральный бюджет (субсидии, субвенции, иные межбюджетные трансферты)	xxx	347695,90	612838,80	905510,70	526454,40	144666,10	0,00	0,00	0,00	2537165,90
			764	40330,10	428569,31	233666,96	21313,40	5307,00	0,00	0,00	0,00	729186,77
			775	307365,80	184269,49	671843,74	505141,00	139359,10	0,00	0,00	0,00	1807979,12
		краевой бюджет	xxx	709402,92	736625,36	406956,04	383093,91	1626001,02	3330447,21	2417806,79	2252989,37	11863322,61
			764	548901,81	515783,08	389383,64	372784,91	515016,95	539197,21	489946,79	518989,37	3890003,77
			775	160501,11	220842,27	17572,40	10309,00	1110984,06	2791250,00	1927860,00	1734000,00	7973318,84
		бюджет муниципального образования	-	0,00	0,00	0,00	0,00	618,50	618,50	618,50	618,50	2474,00
		государственные внебюджетные фонды Российской Федерации	-	0,00	0,00	0,00	0,00	0,00	0,00	0,00	0,00	0,00
		территориальные государственные внебюджетные фонды	-	0,00	0,00	0,00	0,00	0,00	0,00	0,00	0,00	0,00
		иные внебюджетные источники	-	0,00	0,00	0,00	0,00	0,00	0,00	0,00	0,00	0,00
2.1.	Основное мероприятие 2.1. Создание и модернизация материально-технической спортивной базы для подготовки спортивного резерва и спортсменов высокого класса	всего	xxx	598492,83	866383,45	938409,10	531947,50	1288961,66	2823868,50	1960478,50	1766618,50	10775160,05
		федеральный бюджет (субсидии, субвенции, иные межбюджетные трансферты)	xxx	340679,30	605463,90	898055,20	518998,90	139359,10	0,00	0,00	0,00	2502556,40
			764	33313,50	421194,41	226211,46	13857,90	0,00	0,00	0,00	0,00	694577,27
			775	307365,80	184269,49	671843,74	505141,00	139359,10	0,00	0,00	0,00	1807979,12
		краевой бюджет	xxx	257813,54	260919,55	40353,90	12948,60	1148984,06	2823250,00	1959860,00	1766000,00	8270129,65
			764	97312,43	40077,28	22781,50	2639,60	38000,00	32000,00	32000,00	32000,00	296810,81
			775	160501,11	220842,27	17572,40	10309,00	1110984,06	2791250,00	1927860,00	1734000,00	7973318,84
		бюджет муниципального образования	-	0,00	0,00	0,00	0,00	618,50	618,50	618,50	618,50	2474,00
		государственные внебюджетные фонды Российской Федерации	-	0,00	0,00	0,00	0,00	0,00	0,00	0,00	0,00	0,00
		территориальные государственные внебюджетные фонды	-	0,00	0,00	0,00	0,00	0,00	0,00	0,00	0,00	0,00
		иные внебюджетные источники	-	0,00	0,00	0,00	0,00	0,00	0,00	0,00	0,00	0,00
2.1.1.	Строительство, реконструкция, капитальный ремонт и техническое оснащение объектов спорта для краевых государственных нужд, в том числе для нужд краевых государственных учреждений, осуществляющих подготовку спортивного резерва и спортсменов высокого класса (в том числе проектно-изыскательские работы (далее - ПИР))	всего	xxx	520257,80	784650,77	922939,69	515450,00	1256343,16	2791250,00	1927860,00	1734000,00	10452751,42
		федеральный бюджет (субсидии, субвенции, иные межбюджетные трансферты)	xxx	307365,80	532097,50	885060,90	505141,00	139359,10	0,00	0,00	0,00	2369024,30
			764	0,00	347828,01	213217,16	0,00	0,00	0,00	0,00	0,00	561045,17
			775	307365,80	184269,49	671843,74	505141,00	139359,10	0,00	0,00	0,00	1807979,12
		краевой бюджет	xxx	212892,01	252553,27	37878,79	10309,00	1116984,06	2791250,00	1927860,00	1734000,00	8083727,13
			764	52390,90	31710,99	20306,40	0,00	6000,00	0,00	0,00	0,00	110408,29
			775	160501,11	220842,27	17572,40	10309,00	1110984,06	2791250,00	1927860,00	1734000,00	7973318,84
		бюджет муниципального образования	-									0,00
		государственные внебюджетные фонды Российской Федерации	-									0,00
		территориальные государственные внебюджетные фонды	-									0,00
		иные внебюджетные источники	-	0,00	0,00							0,00

№ п/п	Наименование подпрограммы, программы, принятой в соответствии с требованиями федерального законодательства в сфере реализации государственной программы	Источники ресурсного обеспечения	ГРБС	Оценка расходов (тыс.руб.), годы								
				2020	2021	2022	2023	2024	2025	2026	2027	всего
1	2	3	4	5	6	7	8	9	10	11	12	13
2.1.1.1.	бюджетные инвестиции на строительство объектов спорта для нужд Приморского края, в том числе ПИР	всего	xxx	462825,85	252422,99	32105,70	0,00	1108140,00	2791250,00	1927860,00	1734000,00	8308604,54
			775	462825,85	46797,99	-94809,28	0,00	1108140,00	2791250,00	1927860,00	1734000,00	7976064,56
			764	0,00	205625,00	126914,98	0,00	0,00	0,00	0,00	0,00	332539,98
		федеральный бюджет (субсидии, субвенции, иные межбюджетные трансферты)	xxx	307365,80	7035,99	9911,42	0,00	0,00	0,00	0,00	0,00	324313,21
			775	307365,80	-166878,01	-96697,17	0,00	0,00	0,00	0,00	0,00	43790,62
			764	0,00	173914,01	106608,58						280522,59
		краевой бюджет	xxx	155460,06	245386,99	22194,29	0,00	1108140,00	2791250,00	1927860,00	1734000,00	7984291,33
			775	155460,06	213676,00	1887,89	0,00	1108140,00	2791250,00	1927860,00	1734000,00	7932273,94
			764	0,00	31710,99	20306,40	0,00	0,00	0,00	0,00	0,00	52017,39
		бюджет муниципального образования	-									0,00
		государственные внебюджетные фонды Российской Федерации	-									0,00
		территориальные государственные внебюджетные фонды	-									0,00
		иные внебюджетные источники	-									0,00
2.1.1.2.	предоставление бюджетных инвестиций краевым государ-ственным автономным учреждениям спортивной направленности на строительство и реконструкцию объектов спорта, в том числе ПИР	всего	764	16347,80	173914,01	106608,58	0,00	6000,00	0,00	0,00	0,00	302870,38
		федеральный бюджет (субсидии, субвенции, иные межбюджетные трансферты)		0,00	173914,01	106608,58	0,00	0,00	0,00	0,00	0,00	280522,59
		краевой бюджет	764	16347,80	0,00	0,00	0,00	6000,00	0,00	0,00	0,00	22347,80
		бюджет муниципального образования	-									0,00
		государственные внебюджетные фонды Российской Федерации	-									0,00
		территориальные государственные внебюджетные фонды	-									0,00
		иные внебюджетные источники	-									0,00
2.1.1.3.	капитальный ремонт объектов спорта краевых государственных учреждений	всего	764	36043,10	0,00	0,00	0,00	0,00	0,00	0,00	0,00	36043,10
		федеральный бюджет (субсидии, субвенции, иные межбюджетные трансферты)										0,00
		краевой бюджет	764	36043,10	0,00	0,00	0,00	0,00	0,00	0,00	0,00	36043,10
		бюджет муниципального образования	-									0,00
		государственные внебюджетные фонды Российской Федерации	-									0,00
		территориальные государственные внебюджетные фонды	-									0,00
		иные внебюджетные источники	-									0,00
2.1.1.4.	создание региональных центров по хоккею в рамках федерального проекта «Спорт - норма жизни»	всего	775	1000,00	358313,78	581632,65	0,00	0,00	0,00	0,00	0,00	940946,43
		федеральный бюджет (субсидии, субвенции, иные межбюджетные трансферты)	775	0,00	351147,50	570000,00	0,00	0,00	0,00	0,00	0,00	921147,50
		краевой бюджет	775	1000,00	7166,28	11632,65	0,00	0,00	0,00	0,00	0,00	19798,93
		бюджет муниципального образования	-									0,00
		государственные внебюджетные фонды Российской Федерации	-									0,00
		территориальные государственные внебюджетные фонды	-									0,00
		иные внебюджетные источники	-									0,00
2.1.1.5.	строительство крытых футбольных манежей в рамках федерального проекта «Спорт - норма жизни»	всего	775	500,00	0,00	202592,76	168024,59	106975,51	0,00	0,00	0,00	478092,86
		федеральный бюджет (субсидии, субвенции, иные межбюджетные трансферты)	775	0,00	0,00	198540,90	164664,10	104836,00	0,00	0,00	0,00	468041,00
		краевой бюджет	775	500,00	0,00	4051,86	3360,49	2139,51	0,00	0,00	0,00	10051,86
		бюджет муниципального образования	-									0,00
		государственные внебюджетные фонды Российской Федерации	-									0,00
		территориальные государственные внебюджетные фонды	-									0,00
		иные внебюджетные источники	-									0,00
2.1.1.6.	строительство и реконструкция физкультурно-оздоровительных комплексов и центров для массового спорта в рамках федерального проекта «Спорт - норма жизни»	всего	775	0,00	0,00	0,00	347425,41	35227,65	0,00	0,00	0,00	382653,06
		федеральный бюджет (субсидии, субвенции, иные межбюджетные трансферты)	775	0,00	0,00	0,00	340476,90	34523,10	0,00	0,00	0,00	375000,00
		краевой бюджет	775	0,00	0,00	0,00	6948,51	704,55	0,00	0,00	0,00	7653,06
		бюджет муниципального образования	-									0,00
		государственные внебюджетные фонды Российской Федерации	-									0,00
		территориальные государственные внебюджетные фонды	-									0,00
		иные внебюджетные источники	-									0,00
2.1.1.7.	выполнение работ по монтажу внутренней и наружной навигации объекта «Крытый тренировочный каток по адресу: Приморский край, г. Уссурийск, ул. Амурская, д.71»	всего	775	3541,05	0,00	0,00	0,00	0,00	0,00	0,00	0,00	3541,05
		федеральный бюджет (субсидии, субвенции, иные межбюджетные трансферты)	-	0,00	0,00	0,00	0,00	0,00	0,00	0,00	0,00	0,00
		краевой бюджет	775	3541,05	0,00	0,00	0,00	0,00	0,00	0,00	0,00	3541,05
		бюджет муниципального образования	-									0,00
		государственные внебюджетные фонды Российской Федерации	-									0,00
		территориальные государственные внебюджетные фонды	-									0,00
		иные внебюджетные источники	-									0,00
2.1.2.	Материально-техническое обеспечение краевых государственных автономных учреждений спортивной направленности, в том числе приобретение спортивного инвентаря, оборудования, спортивных и специализированных транспортных средств	всего	764	43277,67	0,00	0,00	0,00	12000,00	12000,00	12000,00	12000,00	91277,67
		федеральный бюджет (субсидии, субвенции, иные межбюджетные трансферты)	764									0,00
		краевой бюджет	764	43277,67	0,00	0,00	0,00	12000,00	12000,00	12000,00	12000,00	91277,67
		бюджет муниципального образования	-	0,00	0,00							0,00
		государственные внебюджетные фонды Российской Федерации	-									0,00
		территориальные государственные внебюджетные фонды	-									0,00
		иные внебюджетные источники	-									0,00
2.1.3.	Предоставление субсидий из краевого бюджета бюджетам муниципальных образований Приморского края на обеспечение спортивным инвентарем, спортивным оборудованием и спортивными транспортными средствами муниципальных учреждений спортивной направленности	всего	764	0,00	0,00	0,00	0,00	20618,50	20618,50	20618,50	20618,50	82474,00
		федеральный бюджет (субсидии, субвенции, иные межбюджетные трансферты)	764	0,00	0,00							0,00
		краевой бюджет	764	0,00	0,00	0,00	0,00	20000,00	20000,00	20000,00	20000,00	80000,00
		бюджет муниципального образования	-				0,00	618,50	618,50	618,50	618,50	2474,00
		государственные внебюджетные фонды Российской Федерации	-									0,00
		территориальные государственные внебюджетные фонды	-									0,00
		иные внебюджетные источники	-									0,00
2.1.4.	Приобретение спортивного оборудования и инвентаря для приведения организаций спортивной подготовки в нормативное состояние в рамках федерального проекта «Спорт - норма жизни»	всего	764	25510,21	37916,36	15469,41	16497,50	0,00	0,00	0,00	0,00	95393,47
		федеральный бюджет (субсидии, субвенции, иные межбюджетные трансферты)	764	25000,00	33366,40	12994,30	13857,90	0,00	0,00	0,00	0,00	85218,60
		краевой бюджет	764	510,21	4549,96	2475,11	2639,60	0,00	0,00	0,00	0,00	10174,87
		бюджет муниципального образования	-									0,00
		государственные внебюджетные фонды Российской Федерации	-									0,00
		территориальные государственные внебюджетные фонды	-									0,00
		иные внебюджетные источники	-									0,00

№ п/п	Наименование подпрограммы, программы, принятой в соответствии с требованиями федерального законодательства в сфере реализации государственной программы	Источники ресурсного обеспечения	ГРБС	Оценка расходов (тыс.руб.), годы								
				2020	2021	2022	2023	2024	2025	2026	2027	всего
1	2	3	4	5	6	7	8	9	10	11	12	13
2.1.5.	Закупка спортивного оборудования для спортивных школ олимпийского резерва и ущилищ олимпийского резерва в рамках ФЦП «Развитие физической культуры и спорта в Российской Федерации на 2016-2020 годы»	всего	764	510,23	0,00	0,00	0,00	0,00	0,00	0,00	0,00	510,23
		федеральный бюджет (субсидии, субвенции, иные межбюджетные трансферты)	764	449,00	0,00	0,00	0,00	0,00	0,00	0,00	0,00	449,00
		краевой бюджет	764	61,23	0,00	0,00	0,00	0,00	0,00	0,00	0,00	61,23
		бюджет муниципального образования	-									0,00
		государственные внебюджетные фонды Российской Федерации	-									0,00
		территориальные государственные внебюджетные фонды	-									0,00
		иные внебюджетные источники	-									0,00
2.1.6.	Закупка комплектов искусственных покрытий для футбольных полей для спортивных школ, включая их доставку и сертификацию полей в рамках ФЦП «Развитие физической культуры и спорта в Российской Федерации на 2016-2020 годы»	всего	764	8936,93	0,00	0,00	0,00	0,00	0,00	0,00	0,00	8936,93
		федеральный бюджет (субсидии, субвенции, иные межбюджетные трансферты)	764	7864,50	0,00	0,00	0,00	0,00	0,00	0,00	0,00	7864,50
		краевой бюджет	764	1072,43	0,00	0,00	0,00	0,00	0,00	0,00	0,00	1072,43
		бюджет муниципального образования	-									0,00
		государственные внебюджетные фонды Российской Федерации	-									0,00
		территориальные государственные внебюджетные фонды	-									0,00
		иные внебюджетные источники	-									0,00
2.1.7.	Оснащение объектов спортивной инфраструктуры спортивно-технологическим оборудованием в рамках федерального проекта «Спорт — норма жизни»	всего	764	0,00	40816,33	0,00	0,00	0,00	0,00	0,00	0,00	40816,33
		федеральный бюджет (субсидии, субвенции, иные межбюджетные трансферты)	764	0,00	40000,00	0,00	0,00	0,00	0,00	0,00	0,00	40000,00
		краевой бюджет	764	0,00	816,33	0,00	0,00	0,00	0,00	0,00	0,00	816,33
		бюджет муниципального образования	-									0,00
		государственные внебюджетные фонды Российской Федерации	-									0,00
		территориальные государственные внебюджетные фонды	-									0,00
		иные внебюджетные источники	-									0,00
2.1.8.	Разработка Мастер-плана развития территории комплекса «Белая гора» в г. Арсеньев»	всего	764	0,00	3000,00	0,00	0,00	0,00	0,00	0,00	0,00	3000,00
		федеральный бюджет (субсидии, субвенции, иные межбюджетные трансферты)	-	0,00	0,00	0,00	0,00	0,00	0,00	0,00	0,00	0,00
		краевой бюджет	764	0,00	3000,00	0,00	0,00	0,00	0,00	0,00	0,00	3000,00
		бюджет муниципального образования	-									0,00
		государственные внебюджетные фонды Российской Федерации	-									0,00
		территориальные государственные внебюджетные фонды	-									0,00
		иные внебюджетные источники	-									0,00
2.2.	Основное мероприятие 2.2. Обеспечение подготовки спортивного резерва в специализированных учреждениях спортивной направленности	всего	764	458605,99	483080,70	374057,64	377600,81	482323,95	507197,21	457946,79	486989,37	3627802,46
		федеральный бюджет (субсидии, субвенции, иные межбюджетные трансферты)	764	7016,60	7374,90	7455,50	7455,50	5307,00	0,00	0,00	0,00	34609,50
		краевой бюджет	764	451589,39	475705,80	366602,14	370145,31	477016,95	507197,21	457946,79	486989,37	3593192,96
		бюджет муниципального образования	-	0,00	0,00	0,00	0,00	0,00	0,00	0,00	0,00	0,00
		государственные внебюджетные фонды Российской Федерации	-	0,00	0,00	0,00	0,00	0,00	0,00	0,00	0,00	0,00
		территориальные государственные внебюджетные фонды	-	0,00	0,00	0,00	0,00	0,00	0,00	0,00	0,00	0,00
		иные внебюджетные источники	-	0,00	0,00	0,00	0,00	0,00	0,00	0,00	0,00	0,00
2.2.1.	Предоставление государственными автономными учреждениями государственных услуг (работ) по спортивной подготовке по олимпийским видам спорта	всего	764	138187,30	168765,41	157528,20	160758,96	160019,15	191752,41	144664,66	169792,50	1291468,59
		федеральный бюджет (субсидии, субвенции, иные межбюджетные трансферты)	-									0,00
		краевой бюджет	764	138187,30	168765,41	157528,20	160758,96	160019,15	191752,41	144664,66	169792,50	1291468,59
		бюджет муниципального образования	-									0,00
		государственные внебюджетные фонды Российской Федерации	-									0,00
		территориальные государственные внебюджетные фонды	-									0,00
		иные внебюджетные источники	-									0,00
2.2.2.	Предоставление субсидий некоммерческим организациям (за исключением государственных (муниципальных) учреждений) краевым аккредитованным спортивным федерациям по видам спорта	всего	764	60000,00	15000,00	0,00	0,00	60000,00	60000,00	60000,00	60000,00	315000,00
		федеральный бюджет (субсидии, субвенции, иные межбюджетные трансферты)	-									0,00
		краевой бюджет	764	60000,00	15000,00	0,00	0,00	60000,00	60000,00	60000,00	60000,00	315000,00
		бюджет муниципального образования	-									0,00
		государственные внебюджетные фонды Российской Федерации	-									0,00
		территориальные государственные внебюджетные фонды	-									0,00
		иные внебюджетные источники	-									0,00
2.2.3.	Выполнение работ по подготовке спортивных сборных команд Приморского края и их участию в официальных межрегиональных, всероссийских и международных физкультурных и спортивных мероприятиях	всего	764	50162,99	81913,86	81961,44	82153,66	101225,60	103638,21	106135,27	108719,72	715910,75
		федеральный бюджет (субсидии, субвенции, иные межбюджетные трансферты)	-									0,00
		краевой бюджет	764	50162,99	81913,86	81961,44	82153,66	101225,60	103638,21	106135,27	108719,72	715910,75
		бюджет муниципального образования	-									0,00
		государственные внебюджетные фонды Российской Федерации	-									0,00
		территориальные государственные внебюджетные фонды	-									0,00
		иные внебюджетные источники	-									0,00
2.2.4.	Предоставление субсидий из краевого бюджета физкультурно-спортивным организациям на возмещение затрат, возникающих при обеспечении подготовки спортивного резерва для спортивных команд спортивных клубов по игровым видам спорта	всего	764	53678,02	0,00	0,00	0,00	0,00	0,00	0,00	0,00	53678,02
		федеральный бюджет (субсидии, субвенции, иные межбюджетные трансферты)	-	0,00	0,00							0,00
		краевой бюджет	764	53678,02	0,00	0,00	0,00	0,00	0,00	0,00	0,00	53678,02
		бюджет муниципального образования	-									0,00
		государственные внебюджетные фонды Российской Федерации	-									0,00
		территориальные государственные внебюджетные фонды	-									0,00
		иные внебюджетные источники	-									0,00
2.2.5.	Предоставление субсидий из краевого бюджета бюджетам муниципальных образований на обеспечение уровня финансирования спортивной подготовки в муниципальных учреждениях спортивной подготовки в соответствие с требованиями федеральных стандартов спортивной подготовки	всего	764	17635,47	0,00	0,00	0,00	28946,36	25672,38	20984,20	22285,20	115523,61
		федеральный бюджет (субсидии, субвенции, иные межбюджетные трансферты)	-	0,00	0,00							0,00
		краевой бюджет	764	17635,47	0,00	0,00	0,00	28946,36	25672,38	20984,20	22285,20	115523,61
		бюджет муниципального образования	-	0,00	0,00							0,00
		государственные внебюджетные фонды Российской Федерации	-									0,00
		территориальные государственные внебюджетные фонды	-									0,00
		иные внебюджетные источники	-									0,00
2.2.6.	Государственная поддержка спортивных организаций, осуществляющих подготовку спортивного резерва для спортивных сборных команд, в том числе спортивных сборных команд Российской Федерации	всего	764	7973,41	8380,57	8875,60	8875,60	6030,68	0,00	0,00	0,00	40135,85
		федеральный бюджет (субсидии, субвенции, иные межбюджетные трансферты)	764	7016,60	7374,90	7455,50	7455,50	5307,00				34609,50
		краевой бюджет	764	956,81	1005,67	1420,10	1420,10	723,68	0,00	0,00	0,00	5526,35
		бюджет муниципального образования	-									0,00
		государственные внебюджетные фонды Российской Федерации	-									0,00
		территориальные государственные внебюджетные фонды	-									0,00
		иные внебюджетные источники	-									0,00

№ п/п	Наименование подпрограммы, программы, принятой в соответствии с требованиями федерального законодательства в сфере реализации государственной программы	Источники ресурсного обеспечения	ГРБС	Оценка расходов (тыс.руб.), годы								
				2020	2021	2022	2023	2024	2025	2026	2027	всего
1	2	3	4	5	6	7	8	9	10	11	12	13
2.2.7.	Организация и обеспечение координации деятельности физкультурно-спортивных организаций по подготовке спортивного резерва	всего	764	3200,56	3239,85	3269,61	3389,81	3205,83	3237,88	3266,33	3295,62	26105,49
		федеральный бюджет (субсидии, субвенции,иные межбюджетные трансферты)	-									0,00
		краевой бюджет	764	3200,56	3239,85	3269,61	3389,81	3205,83	3237,88	3266,33	3295,62	26105,49
		бюджет муниципального образования	-									0,00
		государственные внебюджетные фонды Российской Федерации	-									0,00
		территориальные государственные внебюджетные фонды	-									0,00
		иные внебюджетные источники	-									0,00
2.2.8.	Предоставление субсидий из краевого бюджета физкультурно-спортивным организациям на возмещение затрат, возникающих при обеспечении подготовки спортивного резерва для спортивных команд спортивных клубов по игровым видам спорта	всего	764	127768,25	205781,00	122422,79	122422,79	122896,33	122896,33	122896,33	122896,33	1069980,14
		федеральный бюджет (субсидии, субвенции,иные межбюджетные трансферты)	-									0,00
		краевой бюджет	764	127768,25	205781,00	122422,79	122422,79	122896,33	122896,33	122896,33	122896,33	1069980,14
		бюджет муниципального образования	-									0,00
		государственные внебюджетные фонды Российской Федерации	-									0,00
		территориальные государственные внебюджетные фонды	-									0,00
		иные внебюджетные источники	-									0,00
3.	Подпрограмма № 3 «Развитие спорта высших достижений в Приморском крае»	всего	764	524610,80	708629,61	939975,99	932084,99	981738,66	981738,66	981738,66	981738,66	7032256,03
		федеральный бюджет (субсидии, субвенции,иные межбюджетные трансферты)	764	0,00	0,00	0,00	0,00	0,00	0,00	0,00	0,00	0,00
		краевой бюджет	764	524610,80	708629,61	939975,99	932084,99	981738,66	981738,66	981738,66	981738,66	7032256,03
		бюджет муниципального образования	-	0,00	0,00	0,00	0,00	0,00	0,00	0,00	0,00	0,00
		государственные внебюджетные фонды Российской Федерации	-	0,00	0,00	0,00	0,00	0,00	0,00	0,00	0,00	0,00
		территориальные государственные внебюджетные фонды	-	0,00	0,00	0,00	0,00	0,00	0,00	0,00	0,00	0,00
		иные внебюджетные источники	-	0,00	0,00	0,00	0,00	0,00	0,00	0,00	0,00	0,00
3.1.	Основное мероприятие 3.1. Обеспечение подготовки спортсменов высокого класса и обеспечение их участия во всероссийских и международных спортивных соревнованиях от имени Приморского края	всего	764	512637,40	696229,61	927575,99	919684,99	944738,66	944738,66	944738,66	944738,66	6835082,63
		федеральный бюджет (субсидии, субвенции,иные межбюджетные трансферты)	764	0,00	0,00	0,00	0,00	0,00	0,00	0,00	0,00	0,00
		краевой бюджет	764	512637,40	696229,61	927575,99	919684,99	944738,66	944738,66	944738,66	944738,66	6835082,63
		бюджет муниципального образования	-	0,00	0,00	0,00	0,00	0,00	0,00	0,00	0,00	0,00
		государственные внебюджетные фонды Российской Федерации	-	0,00	0,00	0,00	0,00	0,00	0,00	0,00	0,00	0,00
		территориальные государственные внебюджетные фонды	-	0,00	0,00	0,00	0,00	0,00	0,00	0,00	0,00	0,00
		иные внебюджетные источники	-	0,00	0,00	0,00	0,00	0,00	0,00	0,00	0,00	0,00
3.1.1.	Обеспечение подготовки спортивного резерва, спортсменов высокого класса для спортивных сборных команд Российской Федерации	всего	764	36641,39	37228,67	42225,07	43662,35	46513,56	46513,56	46513,56	46513,56	345811,72
		федеральный бюджет (субсидии, субвенции, иные межбюджетные трансферты)	-									0,00
		краевой бюджет	764	36641,39	37228,67	42225,07	43662,35	46513,56	46513,56	46513,56	46513,56	345811,72
		бюджет муниципального образования	-									0,00
		государственные внебюджетные фонды Российской Федерации	-									0,00
		территориальные государственные внебюджетные фонды	-									0,00
		иные внебюджетные источники	-									0,00
3.1.2.	Предоставление субсидий из крае-вого бюджета физкультурно-спортивным организациям, основным видом деятельности которых является развитие профессионального спорта, и спортивные команды которых участвуют от имени Приморского края в официальных межрегиональных, всероссийских и международных спортивных соревнованиях	всего	764	402241,39	610000,00	811596,30	802268,02	824470,48	824470,48	824470,48	824470,48	5923987,63
		федеральный бюджет (субсидии, субвенции, иные межбюджетные трансферты)	-									0,00
		краевой бюджет	764	402241,39	610000,00	811596,30	802268,02	824470,48	824470,48	824470,48	824470,48	5923987,63
		бюджет муниципального образования	-									0,00
		государственные внебюджетные фонды Российской Федерации	-									0,00
		территориальные государственные внебюджетные фонды	-									0,00
		иные внебюджетные источники	-									0,00
3.1.3.	Обеспечение подготовки приморских спортсменов к Олимпийским, Паралимпийским и Сурдлимпийским играм	всего	764	15504,24	0,00	15504,24	15504,24	15504,24	15504,24	15504,24	15504,24	108529,68
		федеральный бюджет (субсидии, субвенции, иные межбюджетные трансферты)	-									0,00
		краевой бюджет	764	15504,24	0,00	15504,24	15504,24	15504,24	15504,24	15504,24	15504,24	108529,68
		бюджет муниципального образования	-									0,00
		государственные внебюджетные фонды Российской Федерации	-									0,00
		территориальные государственные внебюджетные фонды	-									0,00
		иные внебюджетные источники	-									0,00
3.1.4.	Содержание имущества краевых государственных учреждений физической культуры и спорта	всего	764	58250,38	49000,95	58250,38	58250,38	58250,38	58250,38	58250,38	58250,38	456753,61
		федеральный бюджет (субсидии, субвенции,иные межбюджетные трансферты)	-									0,00
		краевой бюджет	764	58250,38	49000,95	58250,38	58250,38	58250,38	58250,38	58250,38	58250,38	456753,61
		бюджет муниципального образования	-									0,00
		государственные внебюджетные фонды Российской Федерации	-									0,00
		территориальные государственные внебюджетные фонды	-									0,00
		иные внебюджетные источники	-									0,00
3.2.	Основное мероприятие 3.2. Материальное стимулирование тренеров, спортсменов, осуществляющих спортивную подготовку в Приморском крае, для достижения высоких спортивных результатов	всего	764	11973,40	12400,00	12400,00	12400,00	37000,00	37000,00	37000,00	37000,00	197173,40
		федеральный бюджет (субсидии, субвенции, иные межбюджетные трансферты)	-	0,00	0,00	0,00	0,00	0,00	0,00	0,00	0,00	0,00
		краевой бюджет	764	11973,40	12400,00	12400,00	12400,00	37000,00	37000,00	37000,00	37000,00	197173,40
		бюджет муниципального образования	-	0,00	0,00	0,00	0,00	0,00	0,00	0,00	0,00	0,00
		государственные внебюджетные фонды Российской Федерации	-	0,00	0,00	0,00	0,00	0,00	0,00	0,00	0,00	0,00
		территориальные государственные внебюджетные фонды	-	0,00	0,00	0,00	0,00	0,00	0,00	0,00	0,00	0,00
		иные внебюджетные источники	-	0,00	0,00	0,00	0,00	0,00	0,00	0,00	0,00	0,00
3.2.1.	Предоставление призовых выплат спортсменам Приморского края за высокие спортивные результаты на всероссийских и международных спортивных соревнованиях и их тренерам соревнованиях	всего	764	9585,40	11338,00	10215,00	10215,00	32000,00	32000,00	32000,00	32000,00	169353,40
		федеральный бюджет (субсидии, субвенции, иные межбюджетные трансферты)	-									0,00
		краевой бюджет	764	9585,40	11338,00	10215,00	10215,00	32000,00	32000,00	32000,00	32000,00	169353,40
		бюджет муниципального образования	-									0,00
		государственные внебюджетные фонды Российской Федерации	-									0,00
		территориальные государственные внебюджетные фонды	-									0,00
		иные внебюджетные источники	-									0,00
3.2.2.	Ежемесячные специальные стипендии спортсменам и ежемесячные выплаты тренерам	всего	764	2388,00	1062,00	2185,00	2185,00	5000,00	5000,00	5000,00	5000,00	27820,00
		федеральный бюджет (субсидии, субвенции, иные межбюджетные трансферты)	-									0,00
		краевой бюджет	764	2388,00	1062,00	2185,00	2185,00	5000,00	5000,00	5000,00	5000,00	27820,00
		бюджет муниципального образования	-									0,00
		государственные внебюджетные фонды Российской Федерации	-									0,00
		территориальные государственные внебюджетные фонды	-									0,00
		иные внебюджетные источники	-									0,00

»

Приложение № 4
к постановлению
Правительства Приморского края
от 15.09.2021 № 611-пп

«Приложение № 15
к государственной программе Приморского края «Развитие физической культуры и спорта Приморского края» на 2020-2027 годы

ПЕРЕЧЕНЬ
объектов спорта, находящихся в муниципальной собственности, планируемых к строительству, реконструкции и ремонту, а также иных мероприятий, планируемых к реализации в рамках развития спортивной инфраструктуры муниципальной собственности, и прогнозная оценка привлекаемых на их софинансирование средств краевого бюджета в рамках подпрограммы № 1 «Развитие массовой физической культуры и спорта в Приморском крае» государственной программы Приморского края «Развитие физической культуры и спорта Приморского края» на 2020-2027 годы

№ п/п	Наименование объектов	Объем расходов, тыс. рублей в текущих ценах каждого года								
		всего	в том числе по годам							
			2020	2021	2022	2023	2024	2025	2026	2027
1	2	3	4	5	6	7	8	9	10	11
1.	Строительство и реконструкция спортивных объектов муниципальной собственности, в том числе проектно-изыскательские работы (далее - ПИР)	8 461 796,30	443 004,48	332 653,00	0,00	0,00	3 073 904,73	3 477 347,58	1 134 886,50	332 489,50
	в том числе:									
	федеральный бюджет	191 170,00	191 170,00	0,00	0,00	0,00	0,00	0,00	0,00	0,00
	краевой бюджет	8 204 228,51	247 010,71	330 028,53	0,00	0,00	3 050 238,37	3 449 970,95	1 126 979,96	330 205,66
	бюджет муниципального образования	66 397,79	4 823,78	2 624,47	0,00	0,00	23 666,36	27 376,63	7 906,54	2 283,84
	внебюджетные источники	0,00	0,00	0,00	0,00	0,00	0,00	0,00	0,00	0,00
1.1.	Реконструкция стадиона «Авангард» в г. Арсеньеве, в том числе ПИР	80 000,00	0,00	0,00	0,00	0,00	40 000,00	40 000,00	0,00	0,00
	в том числе:									
	федеральный бюджет	0,00								
	краевой бюджет	79 360,00					39 680,00	39 680,00		
	бюджет муниципального образования	640,00					320,00	320,00		
	внебюджетные источники	0,00								
1.2.	Реконструкция многофункционального спортивного комплекса МБУ «Спортивная школа «Полет» г. Арсеньева, в том числе ПИР	105 000,00	0,00	0,00	0,00	0,00	5 000,00	50 000,00	50 000,00	0,00
	в том числе:									
	федеральный бюджет	0,00								
	краевой бюджет	104 050,00					4 850,00	49 600,00	49 600,00	
	бюджет муниципального образования	950,00					150,00	400,00	400,00	
	внебюджетные источники	0,00								
1.2.	Реконструкция объекта «Муниципальное автономное учреждение «Спортивная база «Салют» Арсеньевского городского округа, в том числе ПИР	105 000,00	0,00	0,00	0,00	0,00	5 000,00	50 000,00	50 000,00	0,00
	в том числе:									
	федеральный бюджет	0,00								
	краевой бюджет	104 050,00					4 850,00	49 600,00	49 600,00	
	бюджет муниципального образования	950,00					150,00	400,00	400,00	
	внебюджетные источники	0,00								
1.3.	Реконструкция объектов капитального строительства, расположенных по адресу г. Артем, пл. Ленина, 15а, в том числе ПИР	256 559,97	0,00	50 087,12	0,00	0,00	54 909,85	151 563,00	0,00	0,00
	в том числе:									
	федеральный бюджет	0,00								
	краевой бюджет	254 435,99		49 686,42			54 399,07	150 350,50		
	бюджет муниципального образования	2 123,98		400,70			510,78	1 212,50		
	внебюджетные источники	0,00								
1.4.	Строительство физкультурно-оздоровительного комплекса в Артемовском городском округе в территориальном управлении «Угловое», в том числе ПИР	115 920,00	0,00	0,00	0,00	0,00	69 552,00	46 368,00	0,00	0,00
	в том числе:									
	федеральный бюджет	0,00								
	краевой бюджет	114 992,64					68 995,58	45 997,06		
	бюджет муниципального образования	927,36					556,42	370,94		
	внебюджетные источники	0,00								
1.6.	Строительство физкультурно-оздоровительного комплекса с плавательным бассейном в г. Большой Камень, в том числе ПИР	366 531,89	6 776,42	6 955,47	0,00	0,00	130 000,00	222 800,00	0,00	0,00
	в том числе:									
	федеральный бюджет	0,00								
	краевой бюджет	364 699,23	6 742,53	6 920,69			129 350,00	221 686,00		
	бюджет муниципального образования	1 832,66	33,88	34,78			650,00	1 114,00		
	внебюджетные источники	0,00								
1.7.	Реконструкция стадиона «Южный» в микрорайоне Южная Лифляндия г. Большой Камень, в том числе ПИР	81 524,32	4 890,17	5 294,16	0,00	0,00	46 820,00	24 520,00	0,00	0,00
	в том числе:									
	федеральный бюджет	0,00								
	краевой бюджет	81 116,70	4 865,72	5 267,69			46 585,90	24 397,40		
	бюджет муниципального образования	407,62	24,45	26,47			234,10	122,60		
	внебюджетные источники	0,00								
1.8.	Реконструкция здания МАУ «Спортивный комплекс» г. Большой Камень, в том числе ПИР	210 321,46	0,00	3 950,49	0,00	0,00	105 443,55	100 927,42	0,00	0,00
	в том числе:									
	федеральный бюджет	0,00								
	краевой бюджет	208 638,88		3 918,88			104 600,00	100 120,00		
	бюджет муниципального образования	1 682,57		31,60			843,55	807,42		
	внебюджетные источники	0,00								
1.9.	Строительство физкультурно-оздоровительного комплекса по ул. Зеленая в г. Большой Камень, в том числе ПИР	148 070,00	0,00	0,00	0,00	0,00	2 220,00	103 650,00	42 200,00	0,00

№ п/п	Наименование объектов	Объем расходов, тыс. рублей в текущих ценах каждого года								
		всего	в том числе по годам							
			2020	2021	2022	2023	2024	2025	2026	2027
1	2	3	4	5	6	7	8	9	10	11
	в том числе:									
	федеральный бюджет	0,00								
	краевой бюджет	147 318,55					2 197,80	103 131,75	41 989,00	
	бюджет муниципального образования	751,45					22,20	518,25	211,00	
	внебюджетные источники	0,00								
1.10.	Строительство спортивных сооружений для развития парусного спорта в г. Большой Камень, в том числе ПИР	37 560,00	0,00	0,00	0,00	0,00	37 560,00	0,00	0,00	0,00
	в том числе:									
	федеральный бюджет	0,00								
	краевой бюджет	37 372,20					37 372,20			
	бюджет муниципального образования	187,80					187,80			
	внебюджетные источники	0,00								
1.11.	Строительство универсальной спортивной площадки по ул. Приморского Комсомола в г. Большой Камень	17 250,00	0,00	0,00	0,00	0,00	17 250,00	0,00	0,00	0,00
	в том числе:									
	федеральный бюджет	0,00								
	краевой бюджет	17 163,75					17 163,75			
	бюджет муниципального образования	86,25					86,25			
	внебюджетные источники	0,00								
1.12.	Строительство универсальной спортивной площадки по ул. Карла Маркса в г. Большой Камень	18 000,00	0,00	0,00	0,00	0,00	18 000,00	0,00	0,00	0,00
	в том числе:									
	федеральный бюджет	0,00								
	краевой бюджет	17 910,00					17 910,00			
	бюджет муниципального образования	90,00					90,00			
	внебюджетные источники	0,00								
1.13.	Реконструкция стадиона «Авангард» во Владивостокском городском округе, в том числе ПИР	592,00	592,00	0,00	0,00	0,00	0,00	0,00	0,00	0,00
	в том числе:									
	федеральный бюджет	0,00	0,00							
	краевой бюджет	0,00	0,00							
	бюджет муниципального образования	592,00	592,00							
	внебюджетные источники	0,00								
1.14.	Реконструкция стадиона «Строитель», расположенного по адресу г. Владивосток, проспект 100 летия Владивостока, 30, в том числе ПИР	0,00	0,00	0,00	0,00	0,00	0,00	0,00	0,00	0,00
	в том числе:									
	федеральный бюджет	0,00								
	краевой бюджет	0,00								
	бюджет муниципального образования	0,00								
	внебюджетные источники	0,00								
1.15.	Строительство физкультурно-спортивного комплекса для занятий спортивной и художественной гимнастикой в г. Владивостоке, в том числе ПИР	240 000,00	0,00	0,00	0,00	0,00	120 000,00	120 000,00	0,00	0,00
	в том числе:									
	федеральный бюджет	0,00								
	краевой бюджет	237 600,00					118 800,00	118 800,00		
	бюджет муниципального образования	2 400,00					1 200,00	1 200,00		
	внебюджетные источники	0,00								
1.16.	Завершение строительства физкультурно-оздоровительного комплекса в микрорайоне «Снеговая Падь» г. Владивостоке, в том числе ПИР	1 534 502,84	0,00	0,00	0,00	0,00	559 980,00	974 522,84	0,00	0,00
	в том числе:									
	федеральный бюджет	0,00								
	краевой бюджет	1 519 157,81					554 380,20	964 777,61		
	бюджет муниципального образования	15 345,03					5 599,80	9 745,23		
	внебюджетные источники	0,00								
1.17.	Реконструкция тира МБУ «Спортивная школа «Лотос» г. Дальнегорска, в том числе ПИР	15 500,00	0,00	0,00	0,00	0,00	15 500,00	0,00	0,00	0,00
	в том числе:									
	федеральный бюджет	0,00								
	краевой бюджет	15 376,00					15 376,00			
	бюджет муниципального образования	124,00					124,00			
	внебюджетные источники	0,00								
1.18.	Приобретение здания спортивного комплекса в г. Дальнереченске по ул. Михаила Личенко, д. 55а	75 803,29	75 803,29	0,00	0,00	0,00	0,00	0,00	0,00	0,00
	в том числе:									
	федеральный бюджет	0,00								
	краевой бюджет	75 196,86	75 196,86							
	бюджет муниципального образования	606,43	606,43							
	внебюджетные источники	0,00								
1.19.	Реконструкция стадиона МБУ ДОД ДЮСШ г. Дальнереченска, в том числе ПИР	60 000,00	0,00	0,00	0,00	0,00	60 000,00	0,00	0,00	0,00
	в том числе:									
	федеральный бюджет	0,00								
	краевой бюджет	59 520,00					59 520,00			
	бюджет муниципального образования	480,00					480,00			
	внебюджетные источники	0,00								
1.20.	Строительство картодрома на территории Лесозаводского городского округа, в том числе ПИР	21 980,00	0,00	0,00	0,00	0,00	1 980,00	20 000,00	0,00	0,00

№ п/п	Наименование объектов	Объем расходов, тыс. рублей в текущих ценах каждого года								
		всего	в том числе по годам							
			2020	2021	2022	2023	2024	2025	2026	2027
1	2	3	4	5	6	7	8	9	10	11
	в том числе:									
	федеральный бюджет	0,00								
	краевой бюджет	21 760,00					1 920,00	19 840,00		
	бюджет муниципального образования	220,00					60,00	160,00		
	внебюджетные источники	0,00								
1.21.	Строительство физкультурно-оздоровительного комплекса в г. Находка, в том числе ПИР	250 000,00	0,00	0,00	0,00	0,00	125 000,00	125 000,00	0,00	0,00
	в том числе:									
	федеральный бюджет	0,00								
	краевой бюджет	247 500,00					123 750,00	123 750,00		
	бюджет муниципального образования	2 500,00					1 250,00	1 250,00		
	внебюджетные источники	0,00								
1.22.	Строительство физкультурно-оздоровительного комплекса в п. Ливадия, Находкинского городского округа, в том числе ПИР	255 050,00	0,00	0,00	0,00	0,00	5 050,00	125 000,00	125 000,00	0,00
	в том числе:									
	федеральный бюджет	0,00								
	краевой бюджет	252 297,50					4 797,50	123 750,00	123 750,00	
	бюджет муниципального образования	2 752,50					252,50	1 250,00	1 250,00	
	внебюджетные источники	0,00								
1.23.	Реконструкция спортивного комплекса по ул. Пионерская, 1 в г. Спасск-Дальний, в том числе ПИР	150 000,00	0,00	0,00	0,00	0,00	75 000,00	75 000,00	0,00	0,00
	в том числе:									
	федеральный бюджет	0,00								
	краевой бюджет	148 800,00					74 400,00	74 400,00		
	бюджет муниципального образования	1 200,00					600,00	600,00		
	внебюджетные источники	0,00								
1.24.	Строительство стадиона городского округа Спасск-Дальний, в том числе ПИР	86 100,00	0,00	0,00	0,00	0,00	5 600,00	40 250,00	40 250,00	0,00
	в том числе:									
	федеральный бюджет	0,00								
	краевой бюджет	85 288,00					5 432,00	39 928,00	39 928,00	
	бюджет муниципального образования	812,00					168,00	322,00	322,00	
	внебюджетные источники	0,00								
1.25.	Строительство лыжероллерной трассы на лыжной базе МБУДО ДООСЦ в с.Калиновка г. Спасск-Дальний, в том числе ПИР	56 476,12	8 238,06	8 238,06	0,00	0,00	5 000,00	15 000,00	20 000,00	0,00
	в том числе:									
	федеральный бюджет	0,00								
	краевой бюджет	55 364,31	8 172,16	8 172,16			4 960,00	14 550,00	19 510,00	
	бюджет муниципального образования	1 111,81	65,90	65,90			40,00	450,00	490,00	
	внебюджетные источники	0,00								
1.26.	Реконструкция МКУ «Стадион ЗАТО г.Фокино», в том числе ПИР	22 000,00	0,00	0,00	0,00	0,00	2 000,00	20 000,00	0,00	0,00
	в том числе:									
	федеральный бюджет	0,00								
	краевой бюджет	21 880,00					1 980,00	19 900,00		
	бюджет муниципального образования	120,00					20,00	100,00		
	внебюджетные источники	0,00								
1.27.	Реконструкция сооружений МБУДО ДЮСШ ЗАТО г.Фокино», в том числе ПИР	12 000,00	0,00	0,00	0,00	0,00	12 000,00	0,00	0,00	0,00
	в том числе:									
	федеральный бюджет	0,00								
	краевой бюджет	11 940,00					11 940,00			
	бюджет муниципального образования	60,00					60,00			
	внебюджетные источники	0,00								
1.28.	Строительство стрелкового тира в пгт Кавалерово, в том числе ПИР	5 005,00	0,00	0,00	0,00	0,00	5 005,00	0,00	0,00	0,00
	в том числе:									
	федеральный бюджет	0,00								
	краевой бюджет	4 980,00					4 980,00			
	бюджет муниципального образования	25,00					25,00			
	внебюджетные источники	0,00								
1.29.	Реконструкция футбольного поля в пгт Кавалерово, в том числе ПИР	27 500,00	0,00	0,00	0,00	0,00	2 500,00	25 000,00	0,00	0,00
	в том числе:									
	федеральный бюджет	0,00								
	краевой бюджет	27 350,00					2 475,00	24 875,00		
	бюджет муниципального образования	150,00					25,00	125,00		
	внебюджетные источники	0,00								
1.30.	Реконструкция трибун и подтрибунных помещений стадиона пгт. Хрусталаьный Кавалеровского района, в том числе ПИР	4 004,00	0,00	0,00	0,00	0,00	4 004,00	0,00	0,00	0,00
	в том числе:									
	федеральный бюджет	0,00								
	краевой бюджет	3 984,00					3 984,00			
	бюджет муниципального образования	20,00					20,00			
	внебюджетные источники	0,00								
1.31.	Строительство трибуны на центральном стадионе в пгт Кировский, в том числе ПИР	3 048,94	3 048,94	0,00	0,00	0,00	0,00	0,00	0,00	0,00

№ п/п	Наименование объектов	Объем расходов, тыс. рублей в текущих ценах каждого года								
		всего	в том числе по годам							
			2020	2021	2022	2023	2024	2025	2026	2027
1	2	3	4	5	6	7	8	9	10	11
	в том числе:									
	федеральный бюджет	0,00								
	краевой бюджет	3 033,69	3 033,69							
	бюджет муниципального образования	15,24	15,24							
	внебюджетные источники	0,00								
1.32.	Строительство физкультурно-оздоровительного комплекса с плавательным бассейном в п. Кировский, в том числе ПИР	255 400,00	0,00	0,00	0,00	0,00	10 000,00	122 700,00	122 700,00	0,00
	в том числе:									
	федеральный бюджет	0,00								
	краевой бюджет	254 123,00					9 950,00	122 086,50	122 086,50	
	бюджет муниципального образования	1 277,00					50,00	613,50	613,50	
	внебюджетные источники	0,00								
1.33.	Строительство стадиона в с. Михайловка, в том числе ПИР	113 508,06	0,00	113 508,06	0,00	0,00	0,00	0,00	0,00	0,00
	в том числе:									
	федеральный бюджет	0,00								
	краевой бюджет	112 600,00		112 600,00						
	бюджет муниципального образования	908,06		908,06						
	внебюджетные источники	0,00								
1.34.	Строительство стадиона п. Тавричанка, ул. Осипенко Надеждинского района, в том числе ПИР	100 000,00	0,00	0,00	0,00	0,00	100 000,00	0,00	0,00	0,00
	в том числе:									
	федеральный бюджет	0,00								
	краевой бюджет	99 200,00					99 200,00			
	бюджет муниципального образования	800,00					800,00			
	внебюджетные источники	0,00								
1.35.	Реконструкция центрального стадиона п. Раздольное Надеждинского района, в том числе ПИР	70 026,74	0,00	4 826,74	0,00	0,00	65 200,00	0,00	0,00	0,00
	в том числе:									
	федеральный бюджет	0,00								
	краевой бюджет	69 468,13		4 788,13			64 680,00			
	бюджет муниципального образования	558,61		38,61			520,00			
	внебюджетные источники	0,00								
1.36.	Строительство физкультурно - оздоровительного комплекса в селе Покровка Октябрьского района, в том числе ПИР	406 370,00	12 200,00	0,00	0,00	0,00	394 170,00	0,00	0,00	0,00
	в том числе:									
	федеральный бюджет	0,00								
	краевой бюджет	404 339,00	12 139,00				392 200,00			
	бюджет муниципального образования	2 031,00	61,00				1 970,00			
	внебюджетные источники	0,00								
1.37.	Строительство спортивного зала в Ольгинском районе, в том числе ПИР	107 000,00	0,00	0,00	0,00	0,00	7 000,00	50 000,00	50 000,00	0,00
	в том числе:									
	федеральный бюджет	0,00								
	краевой бюджет	106 465,00					6 965,00	49 750,00	49 750,00	
	бюджет муниципального образования	535,00					35,00	250,00	250,00	
	внебюджетные источники	0,00								
1.38.	Строительство плавательного бассейна в Партизанском муниципальном районе, в том числе ПИР	276 659,80	0,00	0,00	0,00	0,00	26 000,00	125 329,90	125 329,90	125 329,90
	в том числе:									
	федеральный бюджет	0,00								
	краевой бюджет	274 446,52					25 792,00	124 327,26	124 327,26	124 327,26
	бюджет муниципального образования	2 213,28					208,00	1 002,64	1 002,64	1 002,64
	внебюджетные источники	0,00								
1.39.	Реконструкция центрального стадиона в с. Владимиро-Александровское Партизанского района, в том числе ПИР	85 768,69	0,00	5 248,69	0,00	0,00	40 260,00	40 260,00	0,00	0,00
	в том числе:									
	федеральный бюджет	0,00								
	краевой бюджет	85 082,54		5 206,70			39 937,92	39 937,92		
	бюджет муниципального образования	686,15		41,99			322,08	322,08		
	внебюджетные источники	0,00								
1.40.	Строительство физкультурно-оздоровительного комплекса в Партизанском муниципальном районе, в том числе ПИР	180 660,00	0,00	0,00	0,00	0,00	17 000,00	81 830,00	81 830,00	81 830,00
	в том числе:									
	федеральный бюджет	0,00								
	краевой бюджет	178 840,80					16 490,00	81 175,40	81 175,40	81 175,40
	бюджет муниципального образования	1 819,20					510,00	654,60	654,60	654,60
	внебюджетные источники	0,00								
1.41.	Реконструкция стадиона «Восток» в п. Пограничный, в том числе ПИР	53 608,24	3 608,24	0,00	0,00	0,00	50 000,00	0,00	0,00	0,00
	в том числе:									
	федеральный бюджет	0,00								
	краевой бюджет	53 250,00	3 500,00				49 750,00			
	бюджет муниципального образования	358,24	108,24				250,00			
	внебюджетные источники	0,00								

№ п/п	Наименование объектов	Объем расходов, тыс. рублей в текущих ценах каждого года								
		всего	в том числе по годам							
			2020	2021	2022	2023	2024	2025	2026	2027
1	2	3	4	5	6	7	8	9	10	11
1.42.	Реконструкция военного клуба для размещения спортивно-досугового центра в п. Пограничный, в том числе ПИР	100 050,00	0,00	0,00	0,00	0,00	30 050,00	35 000,00	35 000,00	0,00
	в том числе:									
	федеральный бюджет	0,00								
	краевой бюджет	99 000,00					29 700,00	34 650,00	34 650,00	
	бюджет муниципального образования	1 050,00					350,00	350,00	350,00	
	внебюджетные источники	0,00								
1.43.	Строительство физкультурно-оздоровительного комплекса с плавательным бассейном в п. Пограничный, в том числе ПИР	268 839,20	0,00	0,00	0,00	0,00	18 180,00	125 329,60	125 329,60	125 329,60
	в том числе:									
	федеральный бюджет	0,00								
	краевой бюджет	267 406,00					18 000,00	124 703,00	124 703,00	124 703,00
	бюджет муниципального образования	1 433,20					180,00	626,60	626,60	626,60
	внебюджетные источники	0,00								
1.44.	Строительство футбольного поля, пгт Лучегорск, в том числе ПИР	41 900,00	0,00	0,00	0,00	0,00	900,00	41 000,00	0,00	0,00
	в том числе:									
	федеральный бюджет	0,00								
	краевой бюджет	41 686,00					891,00	40 795,00		
	бюджет муниципального образования	214,00					9,00	205,00		
	внебюджетные источники	0,00								
1.45.	Строительство физкультурно-оздоровительного комплекса в с. Лётно-Хвалынское Спасского муниципального района, в том числе ПИР	66 000,00	0,00	0,00	0,00	0,00	6 000,00	60 000,00	0,00	0,00
	в том числе:									
	федеральный бюджет	0,00								
	краевой бюджет	65 640,00					5 940,00	59 700,00		
	бюджет муниципального образования	360,00					60,00	300,00		
	внебюджетные источники	0,00								
1.46.	Строительство спортивного комплекса в п. Терней Тернейского района, в том числе ПИР	62 613,00	0,00	0,00	0,00	0,00	62 613,00	0,00	0,00	0,00
	в том числе:									
	федеральный бюджет	0,00								
	краевой бюджет	62 299,93					62 299,93			
	бюджет муниципального образования	313,07					313,07			
	внебюджетные источники	0,00								
1.47.	Реконструкция стадиона «Урожай» в с. Камень-Рыболов Ханкайского района, в том числе ПИР	121 724,80	0,00	0,00	0,00	0,00	0,00	0,00	0,00	0,00
	в том числе:									
	федеральный бюджет	0,00								
	краевой бюджет	120 751,00					120 751,00			
	бюджет муниципального образования	973,80					973,80			
	внебюджетные источники	0,00								
1.48.	Строительство физкультурно-спортивного комплекса в п. Славянка Хасанского района	249 017,63	236 475,00	12 542,63	0,00	0,00	0,00	0,00	0,00	0,00
	в том числе:									
	федеральный бюджет	191 170,00	191 170,00							
	краевой бюджет	55 133,01	42 690,72	12 442,29						
	бюджет муниципального образования	2 714,62	2 614,28	100,34						
	внебюджетные источники	0,00								
1.49.	Реконструкция водно-гребной базы в п. Славянка Хасанского района, в том числе ПИР	179 501,26	8 263,26	0,00	0,00	0,00	171 238,00	0,00	0,00	0,00
	в том числе:									
	федеральный бюджет	0,00								
	краевой бюджет	177 883,46	8 015,36				169 868,10			
	бюджет муниципального образования	1 617,80	247,90				1 369,90			
	внебюджетные источники	0,00								
1.50.	Реконструкция здания спортивного зала (по адресу с.Хороль ул.Первомайская, 4А), в том числе ПИР	50 977,05	725,79	0,00	0,00	0,00	25 125,63	25 125,63	0,00	0,00
	в том числе:									
	федеральный бюджет	0,00								
	краевой бюджет	50 718,53	718,53				25 000,00	25 000,00		
	бюджет муниципального образования	258,52	7,26				125,63	125,63		
	внебюджетные источники	0,00								
1.51.	Реконструкция стадиона в с. Хороль Хорольского района, в том числе ПИР	52 163,42	4 163,42	0,00	0,00	0,00	24 000,00	24 000,00	0,00	0,00
	в том числе:									
	федеральный бюджет	0,00								
	краевой бюджет	51 902,60	4 142,60				23 880,00	23 880,00		
	бюджет муниципального образования	260,82	20,82				120,00	120,00		
	внебюджетные источники	0,00								
1.52.	Строительство физкультурно-оздоровительного комплекса с бассейном в с.Хороль, в том числе ПИР	192 494,00	0,00	0,00	0,00	0,00	18 000,00	87 247,00	87 247,00	0,00
	в том числе:									
	федеральный бюджет	0,00								
	краевой бюджет	191 441,60					17 820,00	86 810,80	86 810,80	
	бюджет муниципального образования	1 052,40					180,00	436,20	436,20	
	внебюджетные источники	0,00								

№ п/п	Наименование объектов	Объем расходов, тыс. рублей в текущих ценах каждого года								
		всего	в том числе по годам							
			2020	2021	2022	2023	2024	2025	2026	2027
1	2	3	4	5	6	7	8	9	10	11
1.53.	Реконструкция спортивного зала МБУ ДОД ДЮСШ с. Черниговка, в том числе ПИР	20 161,00	0,00	0,00	0,00	0,00	20 161,00	0,00	0,00	0,00
	в том числе:									
	федеральный бюджет	0,00								
	краевой бюджет	19 999,71					19 999,71			
	бюджет муниципального образования	161,29					161,29			
	внебюджетные источники	0,00								
1.54.	Строительство физкультурно-оздоровительного комплекса в с. Черниговка, в том числе ПИР	125 457,14	8 064,52	0,00	0,00	0,00	117 392,62	0,00	0,00	0,00
	в том числе:									
	федеральный бюджет	0,00								
	краевой бюджет	124 805,66	8 000,00				116 805,66			
	бюджет муниципального образования	651,48	64,52				586,96			
	внебюджетные источники	0,00								
1.55.	Строительство лыже-ролерной трассы на земельном участке МБУКС «Культура и спорт» с. Дмитриевка Черниговского района, в том числе ПИР	6 505,00	0,00	0,00	0,00	0,00	6 505,00	0,00	0,00	0,00
	в том числе:									
	федеральный бюджет	0,00								
	краевой бюджет	6 452,96					6 452,96			
	бюджет муниципального образования	52,04					52,04			
	внебюджетные источники	0,00								
1.56.	Строительство физкультурно-оздоровительного комплекса в с. Чугуевка	188 466,97	66 465,39	122 001,58	0,00	0,00	0,00	0,00	0,00	0,00
	в том числе:									
	федеральный бюджет	0,00								
	краевой бюджет	187 158,63	66 133,06	121 025,57						
	бюджет муниципального образования	1 308,34	332,33	976,01						
	внебюджетные источники	0,00								
1.57.	Строительство плавательного бассейна в Чугуевском районе, в том числе ПИР	#Н/Д	0,00	#Н/Д	0,00	0,00	3 500,00	90 000,00	90 000,00	0,00
	в том числе:									
	федеральный бюджет	0,00								
	краевой бюджет	182 565,00					3 465,00	89 550,00	89 550,00	
	бюджет муниципального образования	935,00					35,00	450,00	450,00	
	внебюджетные источники	0,00								
1.58.	Строительство мини-футбольного поля с искуственным покрытием на стадионе с. Чугуевка, в том числе ПИР	183 500,00	0,00	0,00	0,00	0,00	3 500,00	90 000,00	90 000,00	0,00
	в том числе:									
	федеральный бюджет	0,00								
	краевой бюджет	182 565,00					3 465,00	89 550,00	89 550,00	
	бюджет муниципального образования	935,00					35,00	450,00	450,00	
	внебюджетные источники	0,00								
1.59.	Строительство стадиона в пгт Шкотово, в том числе ПИР	172 238,39	3 690,00	0,00	0,00	0,00	84 274,19	84 274,19	0,00	0,00
	в том числе:									
	федеральный бюджет	0,00								
	краевой бюджет	170 860,48	3 660,48				83 600,00	83 600,00		
	бюджет муниципального образования	1 377,91	29,52				674,19	674,19		
	внебюджетные источники	0,00								
1.60.	Строительство физкультурно-спортивного комплекса в с. Новосысоевка Яковлевского района, в том числе ПИР	70 650,00	0,00	0,00	0,00	0,00	5 000,00	65 650,00	0,00	0,00
	в том числе:									
	федеральный бюджет	0,00								
	краевой бюджет	70 271,75					4 950,00	65 321,75		
	бюджет муниципального образования	378,25					50,00	328,25		
	внебюджетные источники	0,00								
2.	Ремонт объектов спорта, находящихся в муниципальной собственности	215 229,66	89 429,66	0,00	0,00	0,00	125 800,00	0,00	0,00	0,00
	в том числе:									
	федеральный бюджет	0,00	0,00	0,00	0,00	0,00	0,00	0,00	0,00	0,00
	краевой бюджет	209 533,92	86 886,72	0,00	0,00	0,00	122 647,20	0,00	0,00	0,00
	бюджет муниципального образования	5 695,74	2 542,94	0,00	0,00	0,00	3 152,80	0,00	0,00	0,00
	внебюджетные источники	0,00	0,00	0,00	0,00	0,00	0,00	0,00	0,00	0,00
2.1.	Капитальный ремонт освещения стадиона «Восток» г. Арсеньева	7 167,59	7 167,59	0,00	0,00	0,00	0,00	0,00	0,00	0,00
	в том числе:									
	федеральный бюджет	0,00								
	краевой бюджет	6 952,56	6 952,56							
	бюджет муниципального образования	215,03	215,03							
	внебюджетные источники	0,00								
2.2.	Капитальный ремонт многофункционального спортивного комплекса МБУ «Спортивная школа «Юность» г. Арсеньева	21 600,00	0,00	0,00	0,00	0,00	21 600,00	0,00	0,00	0,00
	в том числе:									
	федеральный бюджет	0,00								
	краевой бюджет	20 952,00					20 952,00			
	бюджет муниципального образования	648,00					648,00			
	внебюджетные источники	0,00								

№ п/п	Наименование объектов	Объем расходов, тыс. рублей в текущих ценах каждого года								
		всего	в том числе по годам							
			2020	2021	2022	2023	2024	2025	2026	2027
1	2	3	4	5	6	7	8	9	10	11
2.3.	Капитальный ремонт многофункционального спортивного комплекса МБУ «Спортивная школа «Восток» г. Арсеньева	16 500,00	0,00	0,00	0,00	0,00	16 500,00	0,00	0,00	0,00
	в том числе:									
	федеральный бюджет	0,00								
	краевой бюджет	16 005,00					16 005,00			
	бюджет муниципального образования	495,00					495,00			
	внебюджетные источники	0,00								
2.4.	Капитальный ремонт спортивных залов (атлетический, тренажерный) МБУ «Спортивная школа олимпийского резерва «Богатырь» г. Арсеньева	4 200,00	0,00	0,00	0,00	0,00	4 200,00	0,00	0,00	0,00
	в том числе:									
	федеральный бюджет	0,00								
	краевой бюджет	4 074,00					4 074,00			
	бюджет муниципального образования	126,00					126,00			
	внебюджетные источники	0,00								
2.5.	Капитальный ремонт железобетонных трибун на 5000 мест с подтрибунными помещениями. Ремонт покрытия и ограждения спортивных площадок спорткомплекса «Гранит» г. Дальнегорска	56 333,35	56 333,35	0,00	0,00	0,00	0,00	0,00	0,00	0,00
	в том числе:									
	федеральный бюджет	0,00								
	краевой бюджет	54 643,35	54 643,35							
	бюджет муниципального образования	1 690,00	1 690,00							
	внебюджетные источники	0,00								
2.6.	Капитальный ремонт помещений МБУ «Спортивный центр» г. Лесозаводск, ул. Кирова, 24	13 960,00	0,00	0,00	0,00	0,00	13 960,00	0,00	0,00	0,00
	в том числе:									
	федеральный бюджет	0,00								
	краевой бюджет	13 541,20					13 541,20			
	бюджет муниципального образования	418,80					418,80			
	внебюджетные источники	0,00								
2.7.	Капитальный ремонт стадиона «Локомотив» г. Лесозаводск, ул. Челюскина 3.	5 520,00	0,00	0,00	0,00	0,00	5 520,00	0,00	0,00	0,00
	в том числе:									
	федеральный бюджет	0,00								
	краевой бюджет	5 355,00					5 355,00			
	бюджет муниципального образования	165,00					165,00			
	внебюджетные источники	0,00								
2.8.	Капитальный ремонт спортивного комплекса «Олимп» ул.Краснознаменная, 35А (МБУДО ДЮСШ «Атлант» го Спасск-Дальний)	15 498,54	15 498,54	0,00	0,00	0,00	0,00	0,00	0,00	0,00
	в том числе:									
	федеральный бюджет	0,00								
	краевой бюджет	15 033,54	15 033,54							
	бюджет муниципального образования	465,00	465,00							
	внебюджетные источники	0,00								
2.9.	Капитальный ремонт стрелкового комплекса «Снайпер» ул.Уборевича, 3 (МБУДО ДЮСШ «Атлант» го Спасск-Дальний)	5 520,00	0,00	0,00	0,00	0,00	5 520,00	0,00	0,00	0,00
	в том числе:									
	федеральный бюджет	0,00								
	краевой бюджет	5 355,00					5 355,00			
	бюджет муниципального образования	165,00					165,00			
	внебюджетные источники	0,00								
2.10.	Капитальный ремонт спортивного зала по ул.Красногвардейской, 75/1 (МБУДО ДООСЦ го Спасск-Дальний)	6 500,00	0,00	0,00	0,00	0,00	6 500,00	0,00	0,00	0,00
	в том числе:									
	федеральный бюджет	0,00								
	краевой бюджет	6 305,00					6 305,00			
	бюджет муниципального образования	195,00					195,00			
	внебюджетные источники	0,00								
2.11.	Капитальный ремонт плавательного бассейна МАУ ПБ «Чайка»Уссурийский ГО	2 134,61	2 134,61	0,00	0,00	0,00	0,00	0,00	0,00	0,00
	в том числе:									
	федеральный бюджет	0,00								
	краевой бюджет	2 070,58	2 070,58							
	бюджет муниципального образования	64,03	64,03							
	внебюджетные источники	0,00								
2.12.	Капитальный ремонт стадиона «Городской» МАУ ОК «Ледовая арена» имени Р.В. Клиза, ул. Фрунзе, 32. Уссурийский ГО.(Замена искусственного покрытия футбольного поля).	11 000,00	0,00	0,00	0,00	0,00	11 000,00	0,00	0,00	0,00
	в том числе:									
	федеральный бюджет	0,00								
	краевой бюджет	10 670,00					10 670,00			
	бюджет муниципального образования	330,00					330,00			
	внебюджетные источники	0,00								
2.13.	Капитальный ремонт помещений тренажерного и теннисного зала, шахматного клуба спортивного комплекса «Кристалл» пос. Кавалерово	20 000,00	0,00	0,00	0,00	0,00	20 000,00	0,00	0,00	0,00
	в том числе:									
	федеральный бюджет	0,00								
	краевой бюджет	19 800,00					19 800,00			

№ п/п	Наименование объектов	Объем расходов, тыс. рублей в текущих ценах каждого года								
		всего	в том числе по годам							
			2020	2021	2022	2023	2024	2025	2026	2027
1	2	3	4	5	6	7	8	9	10	11
	бюджет муниципального образования	200,00					200,00			
	внебюджетные источники	0,00								
2.14.	Капитальный ремонт спортивного зала пгт Хрустальный Кавалеровского района	3 000,00	0,00	0,00	0,00	0,00	3 000,00	0,00	0,00	0,00
	в том числе:									
	федеральный бюджет	0,00								
	краевой бюджет	2 970,00					2 970,00			
	бюджет муниципального образования	30,00					30,00			
	внебюджетные источники	0,00								
2.15.	Капитальный ремонт спортивной площадки для игры в мини-футбол пгт Кавалерово Кавалеровского района	1 000,00	0,00	0,00	0,00	0,00	1 000,00	0,00	0,00	0,00
	в том числе:									
	федеральный бюджет	0,00								
	краевой бюджет	990,00					990,00			
	бюджет муниципального образования	10,00					10,00			
	внебюджетные источники	0,00								
2.16.	Капитальный ремонт стадиона пгт Хрустальный Кавалеровского района	4 000,00	0,00	0,00	0,00	0,00	4 000,00	0,00	0,00	0,00
	в том числе:									
	федеральный бюджет	0,00								
	краевой бюджет	3 960,00					3 960,00			
	бюджет муниципального образования	40,00					40,00			
	внебюджетные источники	0,00								
2.17.	Капитальный ремонт спортивного зала п. Тавричанка, ул. Парковая, 2а Надеждинского района	10 000,00	0,00	0,00	0,00	0,00	10 000,00	0,00	0,00	0,00
	в том числе:									
	федеральный бюджет	0,00								
	краевой бюджет	9 700,00					9 700,00			
	бюджет муниципального образования	300,00					300,00			
	внебюджетные источники	0,00								
2.17.	Капитальный ремонт спортивного зала МБОУ ДО ДЮСШ , пгт. Пограничный, ул. Карла Маркса 16а	1 296,27	1 296,27	0,00	0,00	0,00	0,00	0,00	0,00	0,00
	в том числе:									
	федеральный бюджет	0,00								
	краевой бюджет	1 257,39	1 257,39							
	бюджет муниципального образования	38,89	38,89							
	внебюджетные источники	0,00								
2.18.	Капитальный ремонт спортивного зала ДЮСШ Ханкайского района	6 999,31	6 999,31	0,00	0,00	0,00	0,00	0,00	0,00	0,00
	в том числе:									
	федеральный бюджет	0,00								
	краевой бюджет	6 929,31	6 929,31							
	бюджет муниципального образования	69,99	69,99							
	внебюджетные источники	0,00								
2.19.	Капитальный ремонт лыжной базы в с. Яковлевка	3 000,00	0,00	0,00	0,00	0,00	3 000,00	0,00	0,00	0,00
	в том числе:									
	федеральный бюджет	0,00								
	краевой бюджет	2 970,00					2 970,00			
	бюджет муниципального образования	30,00					30,00			
	внебюджетные источники	0,00								
3.	Создание универсальных спортивных площадок	205 703,20	190 551,68	0,00	0,00	0,00	15 151,52	0,00	0,00	0,00
	в том числе:									
	федеральный бюджет	0,00	0,00	0,00	0,00	0,00	0,00	0,00	0,00	0,00
	краевой бюджет	202 665,28	187 665,28	0,00	0,00	0,00	15 000,00	0,00	0,00	0,00
	бюджет муниципального образования	3 037,92	2 886,40	0,00	0,00	0,00	151,52	0,00	0,00	0,00
	внебюджетные источники	0,00	0,00	0,00	0,00	0,00	0,00	0,00	0,00	0,00
3.1.	Владивостокский городской округ	0,00	0,00	0,00	0,00	0,00	0,00	0,00	0,00	0,00
	в том числе:									
	федеральный бюджет	0,00								
	краевой бюджет	0,00								
	бюджет муниципального образования	0,00								
	внебюджетные источники	0,00								
3.2.	Городской округ Большой Камень	17 171,72	17 171,72	0,00	0,00	0,00	0,00	0,00	0,00	0,00
	в том числе:									
	федеральный бюджет	0,00								
	краевой бюджет	17 000,00	17 000,00							
	бюджет муниципального образования	171,72	171,72							
	внебюджетные источники	0,00								
3.3.	Дальнегорский городской округ	15 463,92	15 463,92	0,00	0,00	0,00	0,00	0,00	0,00	0,00
	в том числе:									
	федеральный бюджет	0,00								
	краевой бюджет	15 000,00	15 000,00							
	бюджет муниципального образования	463,92	463,92							
	внебюджетные источники	0,00								

№ п/п	Наименование объектов	Объем расходов, тыс. рублей в текущих ценах каждого года								
		всего	в том числе по годам							
			2020	2021	2022	2023	2024	2025	2026	2027
1	2	3	4	5	6	7	8	9	10	11
3.4.	Городской округ Спасск-Дальний	1 616,79	1 616,79	0,00	0,00	0,00	0,00	0,00	0,00	0,00
	в том числе:									
	федеральный бюджет	0,00								
	краевой бюджет	1 568,29	1 568,29							
	бюджет муниципального образования	48,50	48,50							
	внебюджетные источники	0,00								
3.5.	Дальнереченский муниципальный район	29 283,41	29 283,41	0,00	0,00	0,00	0,00	0,00	0,00	0,00
	в том числе:									
	федеральный бюджет	0,00								
	краевой бюджет	28 990,58	28 990,58							
	бюджет муниципального образования	292,83	292,83							
	внебюджетные источники	0,00								
3.6.	Кировский муниципальный район	49 393,94	34 242,42	0,00	0,00	0,00	15 151,52	0,00	0,00	0,00
	в том числе:									
	федеральный бюджет	0,00								
	краевой бюджет	48 900,00	33 900,00				15 000,00			
	бюджет муниципального образования	493,94	342,42				151,52			
	внебюджетные источники	0,00								
3.7.	Надеждинский муниципальный район	8 247,43	8 247,43	0,00	0,00	0,00	0,00	0,00	0,00	0,00
	в том числе:									
	федеральный бюджет	0,00								
	краевой бюджет	8 000,00	8 000,00							
	бюджет муниципального образования	247,43	247,43							
	внебюджетные источники	0,00								
3.8.	Партизанский муниципальный район	15 463,92	15 463,92	0,00	0,00	0,00	0,00	0,00	0,00	0,00
	в том числе:									
	федеральный бюджет	0,00								
	краевой бюджет	15 000,00	15 000,00							
	бюджет муниципального образования	463,92	463,92							
	внебюджетные источники	0,00								
3.9.	Тернейский муниципальный район	30 511,52	30 511,52	0,00	0,00	0,00	0,00	0,00	0,00	0,00
	в том числе:									
	федеральный бюджет	0,00								
	краевой бюджет	30 206,41	30 206,41							
	бюджет муниципального образования	305,12	305,12							
	внебюджетные источники	0,00								
3.10.	Хасанский муниципальный район	8 247,50	8 247,50	0,00	0,00	0,00	0,00	0,00	0,00	0,00
	в том числе:									
	федеральный бюджет	0,00								
	краевой бюджет	8 000,00	8 000,00							
	бюджет муниципального образования	247,50	247,50							
	внебюджетные источники	0,00								
3.11.	Чугуевский муниципальный район	0,00	0,00	0,00	0,00	0,00	0,00	0,00	0,00	0,00
	в том числе:									
	федеральный бюджет	0,00								
	краевой бюджет	0,00								
	бюджет муниципального образования	0,00								
	внебюджетные источники	0,00								
3.12 .	Шкотовский муниципальный район	30 303,04	30 303,04	0,00	0,00	0,00	0,00	0,00	0,00	0,00
	в том числе:									
	федеральный бюджет	0,00								
	краевой бюджет	30 000,00	30 000,00							
	бюджет муниципального образования	303,04	303,04							
	внебюджетные источники	0,00								
4.	Создание малобюджетных плоскостных спортивных сооружений	220 206,20	212 856,20	0,00	0,00	0,00	4 900,00	2 450,00	0,00	0,00
	в том числе:									
	федеральный бюджет	0,00	0,00	0,00	0,00	0,00	0,00	0,00	0,00	0,00
	краевой бюджет	215 428,30	208 200,80	0,00	0,00	0,00	4 802,00	2 425,50	0,00	0,00
	бюджет муниципального образования	4 777,90	4 655,40	0,00	0,00	0,00	98,00	24,50	0,00	0,00
	внебюджетные источники	0,00	0,00	0,00	0,00	0,00	0,00	0,00	0,00	0,00
4.1.	Спортивные площадки 1 типа - Спортивная площадка (атлетический павильон) для гимнастических упражнений	24 815,14	24 815,14	0,00	0,00	0,00	0,00	0,00	0,00	0,00
	в том числе:									
	федеральный бюджет	0,00	0,00	0,00	0,00	0,00	0,00	0,00	0,00	0,00
	краевой бюджет	24 455,98	24 455,98	0,00	0,00	0,00	0,00	0,00	0,00	0,00
	бюджет муниципального образования	359,15	359,15	0,00	0,00	0,00	0,00	0,00	0,00	0,00
	внебюджетные источники	0,00	0,00	0,00	0,00	0,00	0,00	0,00	0,00	0,00
4.2.	Спортивные площадки 2 типа - Площадка для игровых видов спорта	30 664,70	30 664,70	0,00	0,00	0,00	0,00	0,00	0,00	0,00
	в том числе:									

№ п/п	Наименование объектов	Объем расходов, тыс. рублей в текущих ценах каждого года								
		всего	в том числе по годам							
			2020	2021	2022	2023	2024	2025	2026	2027
1	2	3	4	5	6	7	8	9	10	11
	федеральный бюджет	0,00	0,00	0,00	0,00	0,00	0,00	0,00	0,00	0,00
	краевой бюджет	29 961,26	29 961,26	0,00	0,00	0,00	0,00	0,00	0,00	0,00
	бюджет муниципального образования	703,44	703,44	0,00	0,00	0,00	0,00	0,00	0,00	0,00
	внебюджетные источники	0,00	0,00	0,00	0,00	0,00	0,00	0,00	0,00	0,00
4.3.	Спортивные площадки 3 типа - Комбинированный спортивный комплекс (для игровых видов спорта и тренажерный сектор)	143 613,58	143 613,58	0,00	0,00	0,00	0,00	0,00	0,00	0,00
	в том числе:									
	федеральный бюджет	0,00	0,00	0,00	0,00	0,00	0,00	0,00	0,00	0,00
	краевой бюджет	140 211,53	140 211,53	0,00	0,00	0,00	0,00	0,00	0,00	0,00
	бюджет муниципального образования	3 402,05	3 402,05	0,00	0,00	0,00	0,00	0,00	0,00	0,00
	внебюджетные источники	0,00	0,00	0,00	0,00	0,00	0,00	0,00	0,00	0,00
4.4.	Хоккейные коробки	21 112,79	13 762,79	0,00	0,00	0,00	4 900,00	2 450,00	0,00	0,00
	в том числе:									
	федеральный бюджет	0,00	0,00	0,00	0,00	0,00	0,00	0,00	0,00	0,00
	краевой бюджет	20 799,53	13 572,03	0,00	0,00	0,00	4 802,00	2 425,50	0,00	0,00
	бюджет муниципального образования	313,26	190,76	0,00	0,00	0,00	98,00	24,50	0,00	0,00
	внебюджетные источники	0,00	0,00	0,00	0,00	0,00	0,00	0,00	0,00	0,00
	Итого на развитие спортивной инфраструктуры, находящейся в муниципальной собственности	9 102 935,36	935 842,03	332 653,00	0,00	0,00	3 219 756,25	3 479 797,58	1 134 886,50	332 489,50
	в том числе:									
	федеральный бюджет	191 170,00	191 170,00	0,00	0,00	0,00	0,00	0,00	0,00	0,00
	краевой бюджет	8 831 856,01	729 763,51	330 028,53	0,00	0,00	3 192 687,57	3 452 396,45	1 126 979,96	330 205,66
	бюджет муниципального образования	79 909,35	14 908,52	2 624,47	0,00	0,00	27 068,68	27 401,13	7 906,54	2 283,84
	внебюджетные источники	0,00	0,00	0,00	0,00	0,00	0,00	0,00	0,00	0,00

»

Приложение № 5
к постановлению
Правительства Приморского края
от 15.09.2021 № 611-пп

«Приложение № 20
к государственной программе Приморского края «Развитие физической культуры и спорта Приморского края» на 2020-2027 годы

ПЕРЕЧЕНЬ
объектов спорта для краевых государственных нужд, планируемых к строительству и реконструкции в рамках государственной программы Приморского края «Развитие физической культуры и спорта Приморского края» на 2020-2027 годы

№ п/п	Наименование объектов и органов исполнительной власти Приморского края - главных распорядителей средств краевого бюджета	Объем инвестиций, тыс. рублей в текущих ценах каждого года								
		всего	в том числе по годам							
			2020	2021	2022	2023	2024	2025	2026	2027
1	2	4	5	6	7	8	9	10	11	12
	Строительство и реконструкция объектов спорта для краевых государственных нужд	10 413 167,27	480 673,65	784 650,77	922 939,69	515 450,00	1 256 343,16	2 791 250,00	1 927 860,00	1 734 000,00
	в том числе:									
	федеральный бюджет	2 369 024,30	307 365,80	532 097,50	885 060,90	505 141,00	139 359,10	0,00	0,00	0,00
	краевой бюджет	8 044 142,98	173 307,85	252 553,27	37 878,79	10 309,00	1 116 984,06	2 791 250,00	1 927 860,00	1 734 000,00
	внебюджетные источники	0,00	0,00	0,00	0,00	0,00	0,00	0,00	0,00	0,00
1.	МИНИСТЕРСТВО СТРОИТЕЛЬСТВА ПРИМОРСКОГО КРАЯ	10 058 279,50	464 325,85	579 025,77	796 024,72	515 450,00	1 250 343,16	2 791 250,00	1 927 860,00	1 734 000,00
	в том числе:									
	федеральный бюджет	2 088 501,71	307 365,80	358 183,49	778 452,32	505 141,00	139 359,10	0,00	0,00	0,00
	краевой бюджет	7 969 777,79	156 960,06	220 842,27	17 572,40	10 309,00	1 110 984,06	2 791 250,00	1 927 860,00	1 734 000,00
	внебюджетные источники	0,00	0,00	0,00	0,00	0,00	0,00	0,00	0,00	0,00
1.1.	Проектно-изыскательские работы по объекту «Строительство стадиона в г. Владивостоке»	184 000,00	0,00	0,00	0,00	92 000,00	92 000,00	0,00	0,00	0,00
	в том числе:									
	федеральный бюджет	0,00								
	краевой бюджет	92 000,00		0,00			92 000,00			
	внебюджетные источники	0,00								
1.2.	Строительство футбольного стадиона в г. Владивостоке, в том числе ПИР	3 468 000,00	0,00	0,00	0,00	0,00	0,00	1 734 000,00	1 734 000,00	1 734 000,00
	в том числе:									
	федеральный бюджет	0,00								
	краевой бюджет	5 202 000,00						1 734 000,00	1 734 000,00	1 734 000,00
	внебюджетные источники	0,00								
1.3.	Строительство спортивного комплекса в пгт Лучегорск, в том числе ПИР	217 456,72	0,00	5 356,72	0,00	0,00	106 050,00	106 050,00	0,00	0,00
	в том числе:									
	федеральный бюджет	0,00								
	краевой бюджет	217 456,72		5 356,72			106 050,00	106 050,00		
	внебюджетные источники	0,00								
1.4.	Строительство крытого тренировочного катка в г. Арсеньеве, в том числе ПИР	229 517,00	117,00	1 000,00	0,00	0,00	150 000,00	78 400,00	0,00	0,00
	в том числе:									
	федеральный бюджет	0,00								
	краевой бюджет	229 517,00	117,00	1 000,00			150 000,00	78 400,00		
	внебюджетные источники	0,00								
1.5.	Строительство крытого тренировочного катка в г. Находке, в том числе ПИР	1 800,00	1 800,00	0,00	0,00	0,00	0,00	0,00	0,00	0,00
	в том числе:									
	федеральный бюджет	0,00								
	краевой бюджет	1 800,00	1 800,00							
	внебюджетные источники	0,00								
1.6.	Строительство крытого тренировочного катка в г. Дальнегорске, в том числе ПИР	86 809,05	109,05	4 500,00	0,00	0,00	3 800,00	78 400,00	0,00	0,00
	в том числе:									
	федеральный бюджет	0,00								
	краевой бюджет	233 009,05	109,05	4 500,00			150 000,00	78 400,00		0,00

№ п/п	Наименование объектов и органов исполнительной власти Приморского края - главных распорядителей средств краевого бюджета	Объем инвестиций, тыс. рублей в текущих ценах каждого года								
		всего	в том числе по годам							
			2020	2021	2022	2023	2024	2025	2026	2027
1	2	4	5	6	7	8	9	10	11	12
	внебюджетные источники	0,00								
1.7.	Строительство крытого тренировочного катка в г. Уссурийске, в том числе ПИР	66 975,92	66 967,48	8,44	0,00	0,00	0,00	0,00	0,00	0,00
	в том числе:									
	федеральный бюджет	18 219,50	18 219,50							
	краевой бюджет	48 756,42	48 747,98	8,44						
	внебюджетные источники	0,00								
1.8.	Строительство спортивно- восстановительного комплекса по ул. Серова, 3 в городе Владивостоке	4 187,94	2 690,00	1 497,94	0,00	0,00	0,00	0,00	0,00	0,00
	в том числе:									
	федеральный бюджет	0,00	0,00							
	краевой бюджет	4 187,94	2 690,00	1 497,94						
	внебюджетные источники	0,00								
1.9.	Строительство и реконструкция зданий и сооружений филиал-базы «Олимпийская» КГАУ «Краевая спортивная школа» в г. Партизанск, в том числе ПИР	1 070 143,52	358 061,22	190 282,30	0,00	0,00	261 400,00	260 400,00	0,00	0,00
	в том числе:									
	федеральный бюджет	289 146,30	289 146,30	0,00	0,00	0,00	0,00	0,00	0,00	0,00
	краевой бюджет	780 997,22	68 914,92	190 282,30	0,00	0,00	261 400,00	260 400,00	0,00	0,00
	внебюджетные источники	0,00	0,00	0,00	0,00	0,00	0,00	0,00	0,00	0,00
1.9.1.	Реконструкция гребной базы в г. Партизанск, в том числе ПИР	518 857,65	328 575,35	190 282,30	0,00	0,00	0,00	0,00	0,00	0,00
	в том числе:									
	федеральный бюджет	289 146,30	289 146,30	0,00						
	краевой бюджет	229 711,35	39 429,05	190 282,30						
	внебюджетные источники	0,00								
1.9.2.	Строительство физкультурно-оздоровительного комплекса в г. Партизанск, в том числе ПИР	12 001,87	12 001,87	0,00	0,00	0,00	0,00	0,00	0,00	0,00
	в том числе:									
	федеральный бюджет	0,00	0,00							
	краевой бюджет	12 001,87	12 001,87							
	внебюджетные источники	0,00								
1.9.3.	Реконструкция гостиницы в г. Партизанск, в том числе ПИР	352 344,02	7 544,02	0,00	0,00	0,00	172 400,00	172 400,00	0,00	0,00
	в том числе:									
	федеральный бюджет	0,00	0,00	0,00						
	краевой бюджет	352 344,02	7 544,02				172 400,00	172 400,00		
	внебюджетные источники	0,00								
1.9.4.	Строительство стадиона в г. Партизанск, в том числе ПИР	186 939,98	9 939,98	0,00	0,00	0,00	89 000,00	88 000,00	0,00	0,00
	в том числе:									
	федеральный бюджет	0,00	0,00	0,00						
	краевой бюджет	186 939,98	9 939,98	0,00			89 000,00	88 000,00		
	внебюджетные источники	0,00								
1.10.	Строительство регионального центра по хоккею	1 000,00	1 000,00	0,00	0,00	0,00	0,00	0,00	0,00	0,00
	в том числе:									
	федеральный бюджет	0,00	0,00	0,00	0,00	0,00	0,00	0,00	0,00	0,00
	краевой бюджет	1 000,00	1 000,00	0,00	0,00	0,00	0,00	0,00	0,00	0,00
	внебюджетные источники	0,00								
1.10.1.	Строительство крытого ледового катка в пгт Кавалерово	460 380,10	0,00	169 563,78	290 816,33	0,00	0,00	0,00	0,00	0,00
	в том числе:									
	федеральный бюджет	451 172,50		166 172,50	285 000,00					
	краевой бюджет	9 207,60		3391,28	5816,33					
	внебюджетные источники	0,00								
1.10.2.	Строительство крытого тренировочного катка в г. Находке	479 566,33	0,00	188 750,00	290 816,33	0,00	0,00	0,00	0,00	0,00
	в том числе:									
	федеральный бюджет	469 975,00		184 975,00	285 000,00					
	краевой бюджет	9 591,33		3 775,00	5 816,33					
	внебюджетные источники	0,00								
1.11.	Строительство крытого футбольного манежа в г. Владивостоке	478 092,86	500,00	0,00	202 592,76	168 024,59	106 975,51	0,00	0,00	0,00
	в том числе:									
	федеральный бюджет	468 041,00			198 540,90	164 664,10	104 836,00			
	краевой бюджет	10 051,86	500,00	0,00	4051,86	3360,49	2139,51			
	внебюджетные источники	0,00								
1.12.	Строительство ледовой арены для керлинга в г. Владивостоке, в том числе ПИР	62 947,00	33 081,10	18 066,59	11 799,31	0,00	0,00	0,00	0,00	0,00
	в том числе:									
	федеральный бюджет	16 947,41		7 035,99	9 911,42					
	краевой бюджет	45 999,59	33 081,10	11 030,60	1887,89					
	внебюджетные источники	0,00								
1.13.	Реконструкция спортивного комплекса «Олимпиец» КГАУ ЦСП-ШВСМ, г. Владивосток (пристройка спортивных залов, пристройка здания гостиницы с административными помещениями), в том числе ПИР	532 550,00	0,00	0,00	0,00	0,00	76 690,00	262 000,00	193 860,00	0,00
	в том числе:									
	федеральный бюджет	0,00								
	краевой бюджет	532 550,00					76 690,00	262 000,00	193 860,00	
	внебюджетные источники	0,00								
1.14.	Строительство канатной дороги на базе зимних видов спорта в г. Арсеньев (гора Обзорная)	544 000,00	0,00	0,00	0,00	0,00	272 000,00	272 000,00	0,00	0,00
	в том числе:									
	федеральный бюджет	0,00								
	краевой бюджет	544 000,00					272 000,00	272 000,00		
	внебюджетные источники	0,00								
1.15.	Строительство физкультурно-оздоровительного комплекса в Партизанском городском округе	382 653,06	0,00	0,00	0,00	347 425,41	35 227,65	0,00	0,00	0,00
	в том числе:									
	федеральный бюджет	375 000,00				340 476,90	34 523,10			
	краевой бюджет	7 653,06				6 948,51	704,55			
	внебюджетные источники	0,00								
2.	МИНИСТЕРСТВО ФИЗИЧЕСКОЙ КУЛЬТУРЫ И СПОРТА ПРИМОРСКОГО КРАЯ	354 887,77	16 347,80	205 625,00	126 914,98	0,00	6 000,00	0,00	0,00	0,00
	в том числе:									

№ п/п	Наименование объектов и органов исполнительной власти Приморского края - главных распорядителей средств краевого бюджета	Объем инвестиций, тыс. рублей в текущих ценах каждого года								
		всего	в том числе по годам							
			2020	2021	2022	2023	2024	2025	2026	2027
1	2	4	5	6	7	8	9	10	11	12
	федеральный бюджет	280 522,59	0,00	173 914,01	106 608,58	0,00	0,00	0,00	0,00	0,00
	краевой бюджет	74 365,19	16 347,80	31 710,99	20 306,40	0,00	6 000,00	0,00	0,00	0,00
	внебюджетные источники	0,00	0,00	0,00	0,00	0,00	0,00	0,00	0,00	0,00
2.1.	Реконструкция спортивного комплекса «Олимпиец» КГАУ ЦСП-ШВСМ, г. Владивосток (пристройка спортивных залов, пристройка здания гостиницы с административными помещениями), в том числе ПИР	6 000,00	0,00	0,00	0,00	0,00	6 000,00	0,00	0,00	0,00
	в том числе:									
	федеральный бюджет	0,00								
	краевой бюджет	6 000,00		0,00			6 000,00			
	внебюджетные источники	0,00								
2.2.	Строительство канатной дороги на базе зимних видов спорта КГАУ КСШ в г. Арсеньев (гора Обзорная)	16 347,80	16 347,80	0,00	0,00	0,00	0,00	0,00	0,00	0,00
	в том числе:									
	федеральный бюджет	0,00								
	краевой бюджет	16 347,80	16 347,80							
	внебюджетные источники	0,00								
2.3	Строительство ледовой арены для керлинга в г. Владивостоке, в том числе ПИР	332 539,98	0,00	205 625,00	126 914,98	0,00	0,00	0,00	0,00	0,00
	в том числе:									
	федеральный бюджет	280 522,59		173 914,01	106 608,58					
	краевой бюджет	52 017,39		31 710,99	20306,40					
	внебюджетные источники	0,00								

»

ПРАВИТЕЛЬСТВО ПРИМОРСКОГО КРАЯ

ПОСТАНОВЛЕНИЕ № 612-пп

16.09.2021 г. Владивосток

О внесении изменений в постановление Правительства Приморского края от 25 декабря 2020 года № 1068-пп «О заключении соглашений, которые предусматривают меры по социально-экономическому развитию и оздоровлению муниципальных финансов муниципальных образований Приморского края»

На основании Устава Приморского края Правительство Приморского края постановляет:

1. Внести в Порядок заключения соглашений, которые предусматривают меры по социально-экономическому развитию и оздоровлению муниципальных финансов муниципальных образований Приморского края, утвержденный постановлением Правительства Приморского края от 25 декабря 2020 года № 1068-пп «О заключении соглашений, которые предусматривают меры по социально-экономическому развитию и оздоровлению муниципальных финансов муниципальных образований Приморского края» (далее – Порядок), следующие изменения:

1.1. Изложить подпункт «б» пункта 3 приложения № 1 к Порядку в следующей редакции:

«б) недопущение принятия решений, приводящих к:

увеличению численности муниципальных служащих органов местного самоуправления, за исключением случаев, связанных с увеличением объема полномочий и функций органов местного самоуправления, обусловленных изменением федерального, краевого законодательства, осуществлением функций координаторов муниципальных проектных офисов, преобразованием муниципальных образований в муниципальные округа;

увеличению численности работников муниципальных учреждений, за исключением случаев, возникших в результате ввода в эксплуатацию новых объектов недвижимости, находящихся в муниципальной собственности, либо в результате передачи таких объектов из федеральной или краевой собственности в муниципальную собственность или безвозмездное пользование муниципальных образований;»;

1.2. Изложить подпункт «б» пункта 3 приложения № 2 к Порядку в следующей редакции:

«б) недопущение принятия решений, приводящих к:

увеличению численности муниципальных служащих органов местного самоуправления, за исключением случаев, связанных с увеличением объема полномочий и функций органов местного самоуправления, обусловленных изменением федерального, краевого законодательства, осуществлением функций координаторов муниципальных проектных офисов, преобразованием муниципальных образований;

увеличению численности работников муниципальных учреждений, за исключением случаев, возникших в результате ввода в эксплуатацию новых объектов недвижимости, находящихся в муниципальной собственности, либо в результате передачи таких объектов из федеральной или краевой собственности в муниципальную собственность или безвозмездное пользование муниципальных образований;».

2. Настоящее постановление вступает в силу со дня его официального опубликования и применяется к правоотношениям, возникшим с 1 января 2021 года.

3. Департаменту информационной политики Приморского края обеспечить официальное опубликование настоящего постановления.

И.о. первого вице-губернатора Приморского края –
председателя Правительства Приморского края
А.А. Волошко

ПРАВИТЕЛЬСТВО ПРИМОРСКОГО КРАЯ

ПОСТАНОВЛЕНИЕ № 613-пп

17.09.2021 г. Владивосток

О внесении изменений в постановление Правительства Приморского края от 25 ноября 2020 года № 980-пп «Об утверждении стандартных по Приморскому краю окладов педагогических работников муниципальных образовательных организаций на 2021 год и плановый период 2022 и 2023 годов»

На основании Устава Приморского края Правительство Приморского края постановляет:

1. Внести в постановление Правительства Приморского края от 25 ноября 2020 года № 980-пп «Об утверждении стандартных по Приморскому краю окладов педагогических работников муниципальных образовательных организаций на 2021 год и плановый период 2022 и 2023 годов» следующие изменения:

заменить в абзаце втором пункта 1 слова «12941» словами «13308»;

заменить в абзаце втором пункта 2 слова «13892» словами «13924».

2. Департаменту информационной политики Приморского края обеспечить официальное опубликование настоящего постановления.

3. Настоящее постановление вступает в силу со дня его официального опубликования и распространяет свое действие на правоотношения, возникшие с 1 января 2021 года.

Первый вице-губернатор Приморского края –
председатель Правительства Приморского края
В.Г. Щербина

ПРАВИТЕЛЬСТВО ПРИМОРСКОГО КРАЯ

ПОСТАНОВЛЕНИЕ № 614-пп

17.09.2021 г. Владивосток

О внесении изменений в постановление Администрации Приморского края от 26 сентября 2008 года № 238-па «Об утверждении Порядка рассмотрения проектов документов территориального планирования, подлежащих согласованию Администрацией Приморского края, и подготовки по ним заключений»

В соответствии с частями 2, 2.1 статьи 16 Градостроительного кодекса Российской Федерации, постановлением Правительства Российской Федерации от 24 марта 2007 года № 178 «Об утверждении Положения о согласовании проекта схемы территориального планирования двух и более субъектов Российской Федерации или проекта схемы территориального планирования субъекта Российской Федерации» Правительство Приморского края постановляет:

1. Внести в постановление Администрации Приморского края от 26 сентября 2008 года № 238-па «Об утверждении Порядка рассмотрения проектов документов территориального планирования, подлежащих согласованию Администрацией Приморского края, и подготовки по ним заключений» (далее - постановление) следующие изменения:

1.1. Заменить в наименовании, в пункте 1 постановления слово «Администрацией» словом «Правительством»;

1.2. Изложить Порядок рассмотрения проектов документов территориального планирования, подлежащих согласованию Администрацией Приморского края, и подготовки по ним заключений, утвержденный постановлением, в новой редакции согласно приложению к настоящему постановлению.

2. Департаменту информационной политики Приморского края обеспечить официальное опубликование настоящего постановления.

Первый вице-губернатор Приморского края –
председатель Правительства Приморского края
В.Г. Щербина

Приложение
к постановлению
Правительства Приморского края
от 17.09.2021 № 614-пп

ПОРЯДОК
рассмотрения проектов документов территориального планирования, подлежащих согласованию Правительством Приморского края, и подготовки по ним заключений

1. Настоящий Порядок определяет процедуру рассмотрения проектов схем территориального планирования двух и более субъектов Российской Федерации, имеющих общую границу с Приморским краем, схем территориального планирования субъекта Российской Федерации, имеющего общую границу с Приморским краем, изменений в утвержденные схемы территориального планирования двух и более субъектов Российской Федерации, имеющих общую границу с Приморским краем, и изменений в утвержденные схемы территориального планирования субъекта Российской Федерации, имеющего общую границу с Приморским краем, подлежащих согласованию Правительством Приморского края в случаях, указанных в частях 2, 2.1 статьи 16 Градостроительного кодекса Российской Федерации (далее – проект документа территориального планирования).

2. Организацию согласования проекта документа территориального планирования обеспечивает заказчик подготовки такого проекта, определяемый в соответствии с Градостроительным кодексом Российской Федерации и законами соответствующих субъектов Российской Федерации (далее - заказчик).

Заказчик обеспечивает доступ к проекту документа территориального планирования и материалам по его обоснованию в федеральной государственной информационной системе территориального планирования (далее - ФГИС ТП) и направляет уведомление об обеспечении такого доступа (далее - уведомление) в электронной форме и (или) посредством почтового отправления в течение трех календарных дней со дня обеспечения такого доступа в Правительство Приморского края.

3. Подготовку сводного заключения о согласовании (отказе в согласовании) документов, указанных в пункте 1 настоящего Порядка, осуществляет министерство строительства Приморского края (далее – министерство).

4. Правительство Приморского края, получив от заказчика уведомление, посредством государственной информационной системы Приморского края «Региональная система межведомственного электронного документооборота» (далее – ГИС ПК «РСМЭД») направляет его в министерство.

5. Срок согласования проекта документа территориального планирования не может превышать три месяца со дня поступления уведомления.

6. Изменения в утвержденную схему территориального планирования двух и более субъектов Российской Федерации, имеющих общую границу с Приморским краем, изменения в утвержденную схему территориального планирования субъекта Российской Федерации, имеющего общую границу с Приморским краем, подлежат согласованию в части вопросов, указанных в частях 2, 2.1 статьи 16 Градостроительного кодекса Российской Федерации, в срок, не превышающий одного месяца со дня поступления в Правительство Приморского края уведомления, в следующих случаях:

1) внесение изменений, предусмотренных частью 7 статьи 26 Градостроительного кодекса Российской Федерации;

2) внесение изменений в части реконструкции объектов капитального строительства регионального значения, размещение которых предусмотрено утвержденной схемой территориального планирования двух и более субъектов Российской Федерации, имеющих общую границу с Приморским краем, или утвержденной схемой территориального планирования субъекта Российской Федерации, имеющего общую границу с Приморским краем;

3) внесение изменений в части приведения утвержденной схемы территориального планирования двух и более субъектов Российской Федерации, имеющих общую границу с Приморским краем, или утвержденной схемы территориального планирования субъекта Российской Федерации, имеющего общую границу с Приморским краем, в соответствие с утвержденными документами территориального планирования Российской Федерации.

7. В случаях, не предусмотренных пунктом 6 настоящего Порядка, изменения в утвержденную схему территориального планирования двух и более субъектов Российской Федерации, имеющих общую границу с Приморским краем, изменения в утвержденную схему территориального планирования субъекта Российской Федерации, имеющего общую границу с Приморским краем, подлежат согласованию в срок, не превышающий двух месяцев со дня поступления в Правительство Приморского края уведомления.

8. Министерство в течение трех рабочих дней со дня получения уведомления направляет его посредством ГИС ПК «РСМЭД» в отраслевые органы исполнительной власти Приморского края (далее - уполномоченный орган) с сопроводительными письмами о необходимости рассмотрения проекта документа территориального планирования, размещенного в ФГИС ТП, и сроках представления заключений на проект документа территориального планирования по вопросам, входящим в компетенцию этих уполномоченных органов.

9. Уполномоченный орган, получивший уведомление, рассматривает проект документа территориального планирования и готовит заключение о согласовании либо об отказе в согласовании такого проекта с обоснованием принятого решения по вопросам, входящим в его компетенцию, в течение 30 календарных дней, а в случае, предусмотренном пунктом 6 настоящего Порядка, в течение 10 календарных дней с даты получения уведомления.

Заключение о согласовании (об отказе в согласовании) проекта документа территориального планирования в части вопросов, относящихся к компетенции соответствующего уполномоченного органа, подписывается руководителем этого органа (его заместителем, уполномоченным на подписание заключений) и направляется в министерство.

10. Министерство осуществляет прием, учет и регистрацию заключений уполномоченных органов.

11. В случае непоступления заключения уполномоченного органа в течение 30 дней, а в случае, предусмотренном пунктом 6 настоящего Порядка - в течение 10 календарных дней со дня получения уведомления проект документа территориального планирования считается согласованным с этим органом.

12. При поступлении в министерство от уполномоченного органа заключения об отказе в согласовании проекта документа территориального планирования, содержащего положения о несогласии с представленным проектом документа территориального планирования (далее - отрицательное заключение), министерство проводит согласительное совещание с участием представителей уполномоченных органов, направивших отрицательные заключения, представителей заказчика и разработчиков проекта документа территориального планирования. Согласительное совещание проводится в целях выработки единой позиции по проекту документа территориального планирования.

По итогам проведения согласительного совещания оформляется протокол, который подписывается заместителем министра строительства Приморского края.

По результатам согласительного совещания министерство подготавливает сводное заключение с учетом выработанного на согласительном совещании решения.

13. Проект сводного заключения на проект документа территориального планирования, подготовленного министерством, с приложением заключений уполномоченных органов направляется министерством в Правительство Приморского края для подписания.

14. Сводное заключение на проект документа территориального планирования должно содержать положение о согласии (несогласии) с таким проектом с обоснованием принятого решения.

15. Сводное заключение на проект документа территориального планирования подписывается заместителем председателя Правительства Приморского края, курирующим вопросы транспорта и дорожного хозяйства, строительства, регионального государственного строительного надзора и контроля в области долевого строительства.

16. Заключение о согласовании (отказе в согласовании) проекта документа территориального планирования направляется заказчику в электронной форме и посредством почтового отправления и размещается во ФГИС ТП в пределах сроков согласования проекта документа территориального планирования.

ПРАВИТЕЛЬСТВО ПРИМОРСКОГО КРАЯ

ПОСТАНОВЛЕНИЕ № 615-пп

17.09.2021 г. Владивосток

О региональном государственном контроле (надзоре) за состоянием Музейного фонда Российской Федерации на территории Приморского края

В соответствии с федеральными законами от 26 мая 1996 года № 54-ФЗ «О Музейном фонде Российской Федерации и музеях в Российской Федерации», от 31 июля 2020 года № 248-ФЗ «О государственном контроле (надзоре) и муниципальном контроле в Российской Федерации» Правительство Приморского края постановляет:

1. Утвердить прилагаемые:

Положение о региональном государственном контроле (надзоре) за состоянием Музейного фонда Российской Федерации на территории Приморского края;

перечень индикаторов риска нарушения обязательных требований к обеспечению хранения, изучения, комплектования, учета и использования музейных предметов и музейных коллекций, включенных в состав государственной части Музейного фонда Российской Федерации;

ключевой показатель регионального государственного контроля (надзора) за состоянием Музейного фонда Российской Федерации на территории Приморского края, его целевые значения и индикативные показатели регионального государственного контроля (надзора).

2. Признать утратившими силу следующие постановления:

Администрации Приморского края от 22 марта 2019 года № 173-па «Об утверждении Порядка осуществления государственного контроля за состоянием музейных предметов и музейных коллекций, включенных в состав государственной части Музейного фонда Российской Федерации, закрепленных за государственными музеями Приморского края»;

Правительства Приморского края от 23 июня 2020 года № 555-пп «О внесении изменений в постановление Администрации Приморского края от 22 марта 2019 года № 173-па «Об утверждении Порядка осуществления государственного контроля за состоянием музейных предметов и музейных коллекций, включенных в состав государственной части Музейного фонда Российской Федерации, закрепленных за государственными музеями Приморского края»;

Правительства Приморского края от 2 сентября 2020 года № 766-пп «О внесении изменений в постановление Администрации Приморского края от 22 марта 2019 года № 173-па «Об утверждении Порядка осуществления государственного контроля за состоянием музейных предметов и музейных коллекций, включенных в состав государственной части Музейного фонда Российской Федерации, закрепленных за государственными музеями Приморского края».

3. Департаменту информационной политики Приморского края обеспечить официальное опубликование настоящего постановления.

4. Настоящее постановление вступает в силу с 1 января 2022 года.

Первый вице-губернатор Приморского края –
председатель Правительства Приморского края
В.Г. Щербина

УТВЕРЖДЕНО
постановлением
Правительства Приморского края
от 17.09.2021 № 615-пп

ПОЛОЖЕНИЕ
о региональном государственном контроле (надзоре) за состоянием Музейного фонда Российской Федерации на территории Приморского края

I. ОБЩИЕ ПОЛОЖЕНИЯ

1.1. Настоящее Положение устанавливает порядок организации и осуществления регионального государственного контроля (надзора) за состоянием Музейного фонда Российской Федерации на территории Приморского края (далее – региональный государственный контроль (надзор).

1.2. Предметом регионального государственного контроля (надзора) является соблюдение государственными музеями, находящимися в ведении Приморского края, в собственности, оперативном управлении или пользовании которых находятся музейные предметы и музейные коллекции, установленных Федеральным законом от 26 мая 1996 года № 54-ФЗ «О Музейном фонде Российской Федерации и музеях в Российской Федерации» и принимаемыми в соответствии с ним иными нормативными правовыми актами обязательных требований к обеспечению хранения, изучения, комплектования, учета и использования музейных предметов и музейных коллекций, включенных в состав государственной части Музейного фонда Российской Федерации, а также исполнение решений, принимаемых по результатам контрольных (надзорных) мероприятий (далее – контролируемое лицо, Федеральный закон № 54-ФЗ).

1.3. Органом исполнительной власти Приморского края, уполномоченным на осуществление регионального государственного контроля (надзора), является министерство культуры и архивного дела Приморского края (далее – министерство).

1.4. Должностными лицами министерства, уполномоченными на осуществление регионального государственного контроля (надзора), являются:

заместитель председателя Правительства Приморского края – министр культуры и архивного дела Приморского края;

первый заместитель министра культуры и архивного дела Приморского края (далее – первый заместитель министра);

заместитель министра культуры и архивного дела Приморского края, в должностные обязанности которого входит осуществление регионального государственного контроля (надзора) (далее – заместитель министра);

начальник организационно-аналитического отдела по работе с государственными, муниципальными и иными организациями в сфере культуры министерства культуры и архивного дела Приморского края;

главный консультант организационно-аналитического отдела по работе с государственными, муниципальными и иными организациями в сфере культуры министерства культуры и архивного дела Приморского края;

начальник отдела правового и информационного обеспечения министерства культуры и архивного дела Приморского края;

главный консультант отдела правового и информационного обеспечения министерства культуры и архивного дела Приморского края.

Должностные лица, уполномоченные на проведение конкретных профилактического мероприятия или контрольного (надзорного) мероприятия, определяются решением министерства о проведении профилактического мероприятия или контрольного (надзорного) мероприятия (далее – инспекторы).

1.5. Должностными лицами министерства, уполномоченными принимать решение о проведении контрольных (надзорных) мероприятий, являются:

заместитель председателя Правительства Приморского края – министр культуры и архивного дела Приморского края;

первый заместитель министра;

заместитель министра.

1.6. К отношениям, связанным с осуществлением регионального государственного контроля (надзора), применяются положения Федерального закона от 31 июля 2020 года № 248-ФЗ «О государственном контроле (надзоре) и муниципальном контроле в Российской Федерации» (далее – Федеральный закон № 248-ФЗ).

Должностные лица, указанные в пункте 1.4 настоящего Положения, при проведении контрольного (надзорного) мероприятия в пределах своих полномочий и в объеме проводимых контрольных (надзорных) действий наряду с правами, установленными Федеральным законом № 248-ФЗ, имеют право совершать иные действия, предусмотренные настоящим Положением.

1.7. Объектом регионального государственного контроля (надзора) является деятельность контролируемого лица по соблюдению обязательных требований к обеспечению хранения, изучения, комплектования, учета и использования музейных предметов и музейных коллекций, включенных в состав государственной части Музейного фонда Российской Федерации (далее – объект контроля).

1.8. Министерством в рамках регионального государственного контроля (надзора) обеспечивается учет объектов контроля в соответствии с Федеральным законом № 248-ФЗ, настоящим Положением посредством размещения сведений об объектах контроля на официальном сайте Правительства Приморского края и органов исполнительной власти Приморского края (www.primorsky.ru, раздел министерства, страница «Контрольно-надзорная деятельность») в информационно-телекоммуникационной сети Интернет (далее – интернет-сайт).

При сборе, обработке, анализе и учете сведений об объектах контроля для целей их учета министерство использует информацию, представляемую в соответствии с нормативными правовыми актами, информацию, получаемую в рамках межведомственного взаимодействия, а также общедоступную информацию.

II. УПРАВЛЕНИЕ РИСКАМИ ПРИЧИНЕНИЯ ВРЕДА (УЩЕРБА) ОХРАНЯЕМЫМ ЗАКОНОМ ЦЕННОСТЯМ ПРИ ОСУЩЕСТВЛЕНИИ РЕГИОНАЛЬНОГО ГОСУДАРСТВЕННОГО КОНТРОЛЯ (НАДЗОРА)

2.1. При осуществлении регионального государственного контроля (надзора) применяется система оценки и управления рисками причинения вреда (ущерба) охраняемым законом ценностям.

2.2. Министерство при осуществлении регионального государственного контроля (надзора) относит объекты контроля к одной из следующих категорий риска причинения вреда (ущерба) (далее - категории риска):

значительный риск;

средний риск;

умеренный риск;

низкий риск.

2.3. Отнесение деятельности объектов контроля к определенной категории риска осуществляется в соответствии с критериями отнесения деятельности государственных музеев, находящихся в ведении Приморского края, к определенной категории риска, установленными в приложении к настоящему Положению.

2.4. В зависимости от присвоенной категории риска периодичность проведения плановых контрольных (надзорных) мероприятий составляет:

для категории значительного риска – один раз в два года;

для категории среднего риска – один раз в три года;

для категории умеренного риска – один раз в пять лет.

В отношении объектов контроля, отнесенных к категории низкого риска, плановые проверки не проводятся.

2.5. В целях оценки риска причинения вреда (ущерба) при принятии решения о проведении и выборе вида внепланового контрольного (надзорного) мероприятия министерство разрабатывает индикаторы риска нарушения обязательных требований к обеспечению хранения, изучения, комплектования, учета и использования музейных предметов и музейных коллекций, включенных в состав государственной части Музейного фонда Российской Федерации.

Перечень индикаторов риска нарушения обязательных требований к обеспечению хранения, изучения, комплектования, учета и использования музейных предметов и музейных коллекций, включенных в состав государственной части Музейного фонда Российской Федерации (далее – индикаторы риска), утверждается нормативным правовым актом Правительства Приморского края.

III. ПРОФИЛАКТИКА РИСКОВ ПРИЧИНЕНИЯ ВРЕДА (УЩЕРБА) ОХРАНЯЕМЫМ ЗАКОНОМ ЦЕННОСТЯМ

3.1. При осуществлении регионального государственного контроля (надзора) проводятся следующие виды профилактических мероприятий:

1) информирование;

2) обобщение правоприменительной практики;

3) объявление предостережения;

4) консультирование;

5) профилактический визит.

3.2. Министерство осуществляет информирование контролируемых лиц и иных заинтересованных лиц по вопросам соблюдения обязательных требований.

Информирование осуществляется посредством размещения сведений, предусмотренных статьей 46 Федерального закона № 248-ФЗ, на интернет-сайте.

3.3. Министерство ежегодно по итогам обобщения правоприменительной практики готовит доклад, содержащий результаты осуществления регионального государственного контроля (надзора).

Доклад о правоприменительной практике утверждается заместителем председателя Правительства Приморского края – министром культуры и архивного дела Приморского края (в его отсутствие - первым заместителем

министра, заместителем министра) и размещается на интернет-сайте не позднее 31 марта года, следующего за отчетным периодом.

3.4. В случае наличия у министерства сведений о готовящихся или возможных нарушениях обязательных требований, а также о непосредственных нарушениях обязательных требований, если указанные сведения не соответствуют индикаторам риска, министерство объявляет контролируемому лицу предостережение о недопустимости нарушения обязательных требований и предлагает принять меры по обеспечению соблюдения обязательных требований.

Контролируемое лицо вправе в течение пятнадцати дней со дня получения предостережения подать в министерство возражение в отношении указанного предостережения.

В возражении контролируемым лицом указываются:

а) наименование юридического лица;

б) идентификационный номер налогоплательщика - юридического лица;

в) дата и номер предостережения, направленного в адрес юридического лица;

г) обоснование позиции в отношении указанных в предостережении действий (бездействия) юридического лица, которые приводят или могут привести к нарушению обязательных требований.

При этом контролируемое лицо вправе приложить к таким возражениям документы, подтверждающие обоснованность таких возражений, или их заверенные копии, либо в течение пяти рабочих дней представить их в министерство.

Возражения направляются контролируемым лицом почтовым отправлением в министерство либо в виде электронного документа в соответствии с требованиями статьи 21 Федерального закона № 248-ФЗ на указанный в предостережении адрес электронной почты министерства.

Министерство рассматривает возражения, по итогам рассмотрения которого направляет в течение 20 рабочих дней со дня получения возражений контролируемому лицу ответ в порядке, установленном статьей 21 Федерального закона № 248-ФЗ.

3.5. Инспектор по обращениям контролируемых лиц и их представителей осуществляет консультирование (дает разъяснения по вопросам, связанным с организацией и осуществлением регионального государственного контроля (надзора). Консультирование осуществляется без взимания платы.

Консультирование осуществляется инспектором по телефону, посредством видео-конференц-связи, на личном приеме либо в ходе проведения профилактического мероприятия, контрольного (надзорного) мероприятия.

Время консультирования по телефону, посредством видео-конференц-связи, при личном приеме одного контролируемого лица (его представителя) не может превышать 15 минут.

Инспектор предоставляет консультирование, в том числе в письменной форме, по следующим вопросам:

1) организация и осуществление регионального государственного контроля (надзора);

2) предмет регионального государственного контроля (надзора);

3) состав и порядок осуществления профилактических мероприятий;

4) порядок обжалования решений министерства, действий (бездействий) его должностных лиц;

5) порядок подачи возражений на предостережение о недопустимости нарушений обязательных требований.

По итогам консультирования информация в письменной форме контролируемым лицам и их представителям не предоставляется.

В случае поступления пяти и более однотипных обращений контролируемых лиц консультирование осуществляется посредством размещения на интернет-сайте письменного разъяснения, подписанного заместителем председателя Правительства Приморского края – министром культуры и архивного дела Приморского края (первым заместителем министра, заместителем министра).

3.6. Профилактический визит проводится инспектором в форме профилактической беседы по месту осуществления деятельности контролируемого лица либо путем использования видео-конференц-связи.

В ходе профилактического визита контролируемое лицо информируется об обязательных требованиях, предъявляемых к объектам контроля, основаниях и о рекомендуемых способах снижения категории риска, а также о видах, содержании и об интенсивности контрольных (надзорных) мероприятий, проводимых в отношении объекта контроля исходя из его отнесения к соответствующей категории риска.

В ходе профилактического визита инспектором может осуществляться консультирование контролируемого лица в порядке, установленном пунктом 3.5 настоящего Положения.

В ходе профилактического визита инспектором может осуществляться сбор сведений, необходимых для отнесения объектов контроля к категориям риска.

Проведение обязательных профилактических визитов предусмотрено в отношении контролируемых лиц, приступающих к осуществлению деятельности в сфере обеспечения хранения, изучения, комплектования, учета и использования музейных предметов и музейных коллекций, включенных в состав государственной части Музейного фонда Российской Федерации.

О проведении обязательного профилактического визита контролируемое лицо должно быть уведомлено не позднее чем за пять рабочих дней до даты его проведения.

Контролируемое лицо вправе отказаться от проведения обязательного профилактического визита, уведомив об этом министерство не позднее чем за три рабочих дня до даты его проведения.

Профилактический визит проводится в соответствии со статьей 52 Федерального закона № 248-ФЗ, в рабочее время, в период, устанавливаемый в решении о проведении обязательного профилактического визита, и не может превышать восьми часов одного рабочего дня.

3.7. В целях снижения рисков причинения вреда (ущерба) на объектах контроля и оптимизации проведения контрольных (надзорных) мероприятий министерством формируются и утверждаются проверочные листы (списки контрольных вопросов, ответы на которые свидетельствуют о соблюдении или несоблюдении контролируемым лицом обязательных требований) в соответствии с требованиями, установленными Федеральным законом № 248-ФЗ.

IV. ОСУЩЕСТВЛЕНИЕ РЕГИОНАЛЬНОГО ГОСУДАРСТВЕННОГО КОНТРОЛЯ (НАДЗОРА)

4.1. Региональный государственный контроль (надзор) осуществляется посредством проведения следующих плановых и внеплановых контрольных (надзорных) мероприятий:

1) документарная проверка;

2) выездная проверка.

Без взаимодействия с контролируемым лицом проводятся наблюдение за соблюдением обязательных требований, выездное обследование.

4.2. Решение о проведении контрольных (надзорных) мероприятий принимает заместитель председателя Правительства Приморского края - министр культуры и архивного дела Приморского края (в его отсутствие -первый заместитель министра, заместитель министра) с учетом требований, установленных статьей 64 Федерального закона № 248-ФЗ.

4.3. Контрольные (надзорные) мероприятия, указанные в абзацах втором – третьем пункта 4.1 настоящего Положения, проводятся при наличии оснований, указанных в пунктах 1-5 части 1 статьи 57 Федерального закона № 248-ФЗ.

4.4. Плановые контрольные (надзорные) мероприятия проводятся на основании плана проведения плановых контрольных (надзорных) мероприятий на очередной календарный год, согласованного с органами прокуратуры.

4.5. Информация о контрольном (надзорном) мероприятии в рамках регионального государственного контроля (надзора) размещается в Едином реестре контрольных (надзорных) мероприятий.

4.6. В ходе документарной проверки могут совершаться следующие контрольные (надзорные) действия:

1) получение письменных объяснений;

2) истребование документов.

4.7. Документарная проверка проводится по месту нахождения министерства, предметом которой являются исключительно сведения, содержащиеся в документах контролируемых лиц, используемые контролируемыми лицами при осуществлении их деятельности и связанные с исполнением ими обязательных требований и решений министерства.

Инспектор вправе направлять контролируемому лицу требование о представлении документов (копий документов), необходимых и (или) имеющих значение для проведения оценки соблюдения контролируемым лицом обязательных требований, в том числе материалов фотосъемки, аудио- и видеозаписи, информационных баз, банков данных, а также иных носителей информации с предоставлением доступа к ним (за исключением материалов, имеющихся в распоряжении министерства и (или) размещенных на официальном сайте контролируемого лица в сети Интернет), с указанием срока представления контролируемым лицом истребуемых документов и материалов.

Перечень документов, которые могут запрашиваться министерством у контролируемого лица для проведения оценки соблюдения контролируемым лицом обязательных требований, указывается в решении министерства о проведении контрольного (надзорного) мероприятия.

Контролируемое лицо в сроки, указанные в требовании о представлении документов, направляет истребуемые документы и материалы в министерство. Документы и материалы, содержащие информацию, составляющую государственную, коммерческую, служебную или иную охраняемую законом тайну, направляются контролируемым лицом с соблюдением требований, предусмотренных законодательством Российской Федерации.

Инспектор вправе запрашивать у контролируемого лица или его представителей письменные объяснения по вопросам, имеющим значение для проведения оценки соблюдения контролируемым лицом обязательных требований, с указанием срока представления письменных объяснений.

Контролируемое лицо представляет инспектору письменные объяснения в свободной форме в установленный для представления таких объяснений срок.

Инспектор по окончании проведения документарной проверки составляет акт контрольного (надзорного) мероприятия (далее - акт проверки). Документы и иные материалы, являющиеся доказательствами нарушения обязательных требований, приобщаются к акту проверки.

Оформление акта проверки производится по месту нахождения министерства в день окончания проведения документарной проверки. Результаты проверки, содержащие информацию, составляющую государственную, коммерческую, служебную и иную охраняемую законом тайну, оформляются с соблюдением требований, предусмотренных законодательством Российской Федерации.

Министерство в течение пяти рабочих дней со дня окончания документарной проверки направляет контролируемому лицу акт проверки, составленный в форме электронного документа и подписанный усиленной квалифицированной электронной подписью.

Срок проведения документарной проверки не может превышать 10 рабочих дней. В указанный срок не включается период с момента направления министерством контролируемому лицу требования представить необходимые для рассмотрения в ходе документарной проверки документы до момента представления указанных в требовании документов в министерство, а также период с момента направления контролируемому лицу информации министерства о выявлении ошибок и (или) противоречий в представленных контролируемым лицом документах либо о несоответствии сведений, содержащихся в этих документах, сведениям, содержащимся в имеющихся у министерства документах и (или) полученным при осуществлении регионального государственного контроля (надзора), и требования представить необходимые пояснения в письменной форме до момента представления указанных пояснений в министерство.

Внеплановая документарная проверка проводится без согласования с органами прокуратуры.

4.8. В ходе выездной проверки могут совершаться следующие контрольные (надзорные) действия:

1) осмотр;

2) опрос;

3) получение письменных объяснений;

4) истребование документов.

Выездная проверка проводится по месту нахождения контролируемого лица и (или) по месту фактического осуществления им деятельности.

Выездная проверка может проводиться с использованием средств дистанционного взаимодействия, в том числе посредством аудио- или видеосвязи.

Министерство уведомляет контролируемое лицо о проведении выездной проверки не позднее чем за 24 часа до ее начала путем направления контролируемому лицу копии решения о проведении выездной проверки посредством почтовой связи и (или) по электронной почте.

Срок проведения выездной проверки не может превышать 10 рабочих дней.

Инспектор проводит осмотр в присутствии контролируемого лица или его представителя и (или) с применением видеозаписи.

По результатам осмотра инспектором составляется протокол осмотра, в который вносится перечень осмотренных территорий и помещений, а также вид, количество и иные идентификационные признаки обследуемых объектов, имеющие значение для контрольного (надзорного) мероприятия.

Инспектор вправе проводить опрос контролируемого лица или его представителя, иных лиц, располагающих информацией, по вопросам, имеющим значение для проведения оценки соблюдения контролируемым лицом обязательных требований.

Результаты опроса фиксируются в протоколе опроса, который подписывается опрашиваемым лицом, подтверждающим достоверность изложенных им сведений, а также в акте контрольного (надзорного) мероприятия в случае, если полученные сведения имеют значение для контрольного (надзорного) мероприятия. Протокол опроса приобщается к акту контрольного (надзорного) мероприятия.

Инспектор, в том числе с использованием средств дистанционного взаимодействия, вправе направлять контролируемому лицу требование о представлении документов (копий документов), необходимых и (или) имеющих значение для проведения оценки соблюдения контролируемым лицом обязательных требований, в том числе материалов фотосъемки, аудио- и видеозаписи, информационных баз, банков данных, а также иных носителей информации, с предоставлением доступа к ним (за исключением материалов, имеющихся в распоряжении министерства и (или) размещенных на официальном сайте контролируемого лица в сети Интернет), с указанием срока представления контролируемым лицом истребуемых документов и материалов.

Перечень документов, которые могут запрашиваться министерством контролируемого лица для проведения оценки соблюдения контролируемым лицом обязательных требований, указывается в решении министерства о проведении контрольного (надзорного) мероприятия.

Контролируемое лицо в сроки, указанные в требовании о представлении документов, направляет истребуемые документы и материалы в министерство. Документы и материалы, содержащие информацию, составляющую государственную, коммерческую, служебную и иную охраняемую законом тайну, направляются контролируемым лицом с соблюдением требований, предусмотренных законодательством Российской Федерации.

Инспектор вправе запрашивать у контролируемого лица или его представителей письменные объяснения по вопросам, имеющим значение для проведения оценки соблюдения контролируемым лицом обязательных требований, с указанием срока представления письменных объяснений.

Контролируемое лицо или его представитель представляют инспектору письменные объяснения в свободной форме в установленный для представления таких объяснений срок.

Заполненные при проведении выездной проверки проверочные листы должны быть приобщены к акту проверки.

При проведении выездной проверки в рамках контрольных (надзорных) действий (опрос, осмотр) в случае выявления нарушений обязательных требований инспектор для фиксации доказательств нарушений обязательных требований вправе использовать фотосъемку, аудио- и видеозапись.

Фиксация доказательств нарушений обязательных требований при помощи фотосъемки проводится не менее чем двумя снимками каждого из выявленных нарушений обязательных требований.

Аудио- и видеозапись для фиксации нарушений обязательных требований осуществляется в ходе проведения выездной проверки при необходимости.

Использование фотосъемки, аудио- и видеозаписи для фиксации доказательств нарушений обязательных требований осуществляется с учетом требований законодательства Российской Федерации о защите государственной, коммерческой, служебной или иной охраняемой законом тайны.

Информация о проведении фотосъемки, аудио- и видеозаписи отражается в акте проверки.

Оформление акта проверки производится на месте проведения выездной проверки в день окончания проведения выездной проверки. Документы и иные материалы, являющиеся доказательствами нарушения обязательных требований, должны быть приобщены к акту проверки.

В случае проведения выездной проверки с использованием средств дистанционного взаимодействия, в том числе посредством аудио- или видеосвязи, акт проверки оформляется по месту нахождения министерства в день окончания проведения выездной проверки.

Внеплановая выездная проверка может проводиться только по согласованию с органами прокуратуры, за исключением случаев ее проведения в соответствии с пунктами 3 - 5 части 1 статьи 57, частью 12 статьи 66 Федерального закона № 248-ФЗ.

V. РЕЗУЛЬТАТЫ КОНТРОЛЬНОГО (НАДЗОРНОГО) МЕРОПРИЯТИЯ

5.1. По окончании проведения контрольного (надзорного) мероприятия, предусматривающего взаимодействие с контролируемым лицом, в порядке, установленном Федеральным законом № 248-ФЗ, составляется акт контрольного (надзорного) мероприятия.

5.2. В случае выявления при проведении контрольного (надзорного) мероприятия нарушений обязательных требований контролируемым лицом министерство обязано выдать после оформления акта контрольного (надзорного) мероприятия контролируемому лицу предписание об устранении выявленных нарушений обязательных требований с указанием разумных сроков их устранения (далее – предписание) и (или) о проведении мероприятий по предотвращению причинения вреда (ущерба) охраняемым законом ценностям.

5.3. В случае если выданное предписание исполнено контролируемым лицом надлежащим образом наполовину раньше срока с даты получения предписания, то меры административной ответственности к контролируемому лицу не применяются.

Контролируемое лицо, исполнившее предписание надлежащим образом в срок, установленный абзацем первым настоящего пункта, уведомляет министерство об устранении нарушений обязательных требований не позднее пяти рабочих дней со дня устранения таких нарушений.

VI. ОБЖАЛОВАНИЕ РЕШЕНИЙ КОНТРОЛЬНЫХ (НАДЗОРНЫХ) ОРГАНОВ, ДЕЙСТВИЙ (БЕЗДЕЙСТВИЯ) ИХ ДОЛЖНОСТНЫХ ЛИЦ

6.1. Контролируемые лица, права и законные интересы которых, по их мнению, были непосредственно нарушены в рамках осуществления регионального государственного контроля (надзора), имеют право на досудебное обжалование:

решений о проведении контрольных (надзорных) мероприятий;

актов контрольных (надзорных) мероприятий, предписаний об устранении выявленных нарушений;

действий (бездействия) должностных лиц министерства в рамках контрольных (надзорных) мероприятий.

6.2. Жалоба на решения министерства, действия (бездействия) должностного лица министерства подается заместителю председателя Правительства Приморского края – министру культуры и архивного дела Приморского края (в его отсутствие – первому заместителю министра, заместителю министра).

6.3. Жалоба подается в сроки и по форме, предусмотренные статьями 40, 41 Федерального закона № 248-ФЗ.

6.4. Жалоба рассматривается должностным лицом, указанным в пункте 6.2 настоящего Положения, в порядке, установленном статьей 43 Федерального закона № 248-ФЗ.

6.5. Жалоба подлежит рассмотрению в течение 20 рабочих дней со дня её регистрации. В исключительных случаях срок рассмотрения жалобы может быть продлен, но не более чем на 20 рабочих дней, с одновременным информированием заинтересованного лица и указанием причин продления.

Срок рассмотрения жалобы может быть продлен в следующих исключительных случаях:

проведение в отношении должностного лица министерства, действия (бездействие) которого обжалуются, служебной проверки по фактам, указанным в жалобе;

отсутствие должностного лица министерства, действия (бездействие) которого обжалуются, по уважительной причине (временная нетрудоспособность, отпуск, командировка).

VII. КЛЮЧЕВОЙ ПОКАЗАТЕЛЬ РЕГИОНАЛЬНОГО ГОСУДАРСТВЕННОГО КОНТРОЛЯ (НАДЗОРА) И ЕГО ЦЕЛЕВЫЕ ЗНАЧЕНИЯ ДЛЯ РЕГИОНАЛЬНОГО ГОСУДАРСТВЕННОГО КОНТРОЛЯ (НАДЗОРА)

7.1. Министерство ежегодно осуществляет подготовку доклада

о региональном государственном контроле (надзоре) с указанием сведений

о достижении ключевого показателя регионального государственного контроля (надзора) за состоянием Музейного фонда Российской Федерации.

7.2. Ключевой показатель регионального государственного контроля (надзора) за состоянием Музейного фонда Российской Федерации на территории Приморского края, его целевые значения и индикативные показатели регионального государственного контроля (надзора) утверждаются нормативным правовым актом Правительства Приморского края.

Приложение
к Положению
о региональном государственном контроле (надзоре) за состоянием Музейного фонда Российской Федерации на территории Приморского края

Критерии отнесения деятельности государственных музеев, находящихся в ведении Приморского края, к определенной категории риска

№ пп	Критерии риска	Баллы
1	2	3
1.	Число предметов основного фонда, находящихся на хранении у контролируемых лиц	
1.1.	Более 50000 единиц хранения	5
1.2.	От 10001 до 50000 единиц хранения включительно	4
1.3.	От 5001 до 10000 единиц хранения включительно	3
1.4.	От 1001 до 5000 единиц хранения включительно	2
1.5.	От 101 до 1000 единиц хранения включительно	1
1.6.	До 100 единиц хранения включительно	0
2.	Число предметов основного фонда, включенных в государственную часть Музейного фонда Российской Федерации, которые хранятся у контролируемых лиц:	
2.1.	Более 50000 единиц хранения	5
2.2.	От 10001 до 50000 единиц хранения включительно	4
2.3.	От 5001 до 10000 единиц хранения включительно	3
2.4.	От 1001 до 5000 единиц хранения включительно	2
2.5.	От 101 до 1000 единиц хранения включительно	1
2.6.	До 100 единиц хранения включительно	0
1	Наличие на хранении музейных предметов и музейных коллекций, включенных в состав государственной части Музейного фонда Российской Федерации, содержащих в своем составе драгоценные камни и драгоценные металлы, оружие, предметы археологии, государственные награды	5
3.	Отсутствие у контролируемых лиц отдельных помещений (фондохранилища) для хранения музейных предметов и музейных коллекций	5
4.	Отсутствие у контролируемых лиц современной системы и средств обеспечения сохранности и безопасности музейных предметов и музейных коллекций	5
5.	Наличие нарушений, выявленных в ходе осуществления государственного контроля в сфере музейного дела по результатам предшествующих плановых или внеплановых проверок	3
6.		

Показатель рассчитывается по формуле:

$$\sum = \frac{(K_1+K_2+\cdots K_n)}{n},$$

где:

K – баллы, присвоенные в соответствии с критериями риска согласно таблице;

n – количество используемых критериев.

Деятельность контролируемых лиц относится к категории значительного риска, если значение показателя составляет 5.

Деятельность контролируемых лиц относится к категории среднего риска, если значение показателя составляет от 4,1 до 4,99 включительно.

Деятельность контролируемых лиц относится к категории умеренного риска, если значение показателя составляет от 2,5 до 4,09 включительно.

Деятельность контролируемых лиц относится к категории низкого риска, если значение показателя составляет 2,49 балла и ниже.

УТВЕРЖДЕН
постановлением
Правительства Приморского края
от 17.09.2021 № 615-пп

ПЕРЕЧЕНЬ
индикаторов риска нарушения обязательных требований к обеспечению хранения, изучения, комплектования, учета и использования музейных предметов и музейных коллекций, включенных в состав государственной части Музейного фонда Российской Федерации

При осуществлении регионального государственного контроля (надзора) за состоянием Музейного фонда Российской Федерации устанавливаются следующие индикаторы риска нарушения обязательных требований:

1) наличие жалобы (обращения) на деятельность контролируемого лица, содержащей информацию о нарушении обязательных требований;

2) отсутствие информации об исполнении контролируемым лицом предписания об устранении выявленных нарушений обязательных требований, выданного по итогам контрольного (надзорного) мероприятия;

3) непредставление контролируемым лицом в срок, установленный предостережением о недопустимости нарушения обязательных требований, уведомления об исполнении предостережения;

4) наличие информации о допущенных контролируемым лицом нарушениях противопожарного, охранного, температурно-влажностного, санитарно-гигиенического режимов хранения музейных предметов Музейного фонда Российской Федерации.

УТВЕРЖДЕН
постановлением
Правительства Приморского края
от 17.09.2021 № 615-пп

КЛЮЧЕВОЙ ПОКАЗАТЕЛЬ
регионального государственного контроля (надзора) за состоянием Музейного фонда Российской Федерации на территории Приморского края, его целевые значения и индикативные показатели регионального государственного контроля (надзора)

1.Ключевой показатель регионального государственного контроля (надзора) за состоянием Музейного фонда Российской Федерации

№	Наименование ключевого показателя	Годы и целевые (прогнозные) значения ключевого показателя					
		2020 (базовое значение)	2021	2022	2023	2024	2025
1.1.	Доля исполненных предписаний к общему количеству выданных министерством культуры и архивного дела Приморского края предписаний об устранении нарушений законодательства Российской Федерации в сфере хранения, изучения, комплектования, учета и использования музейных предметов и музейных коллекций, включенных в состав государственной части Музейного фонда Российской Федерации, и которые были выявлены по итогам проведения плановых и внеплановых контрольных (надзорных) мероприятий	100	100	100	100	100	100

2.Индикативные показатели регионального государственного контроля (надзора) за состоянием Музейного фонда Российской Федерации

№	Наименование индикативного показателя
2.1.	Эффективность регионального государственного контроля (надзора) за состоянием Музейного фонда Российской Федерации (%)
2.2.	Доля контролируемых лиц, допустивших нарушения, в результате которых причинен вред (ущерб) или была создана угроза его причинения, выявленные в результате проведения контрольно-надзорных мероприятий (%)
2.3.	Количество правонарушений, выявленных в ходе контрольно-надзорных мероприятий (ед.)
2.4.	Количество мероприятий, проведенных без взаимодействия с контролируемыми лицами (ед.)
2.5.	Количество проведенных профилактических мероприятий (информирование, объявление предостережения, консультирование, профилактический визит)
2.6.	Количество принятых органами прокуратуры решений по согласованию проведения внепланового контрольно-надзорного мероприятия

* Соответствующие индикативные показатели формируются с учетом реализуемого риск-ориентированного подхода при осуществлении регионального государственного контроля (надзора). Индикативные показатели используются при подготовке ежегодного доклада о региональном государственном контроле (надзоре), осуществляемой в соответствии постановлением Правительства Российской Федерации РФ от 7 декабря 2020 года № 2041 «Об утверждении требований к подготовке докладов о видах государственного контроля (надзора), муниципального контроля и сводного доклада о государственном контроле (надзоре), муниципальном контроле в Российской Федерации».

МИНИСТЕРСТВО ИМУЩЕСТВЕННЫХ И ЗЕМЕЛЬНЫХ ОТНОШЕНИЙ ПРИМОРСКОГО КРАЯ

РАСПОРЯЖЕНИЕ № 536-ри

15 сентября 2021 года г. Владивосток

О внесении изменения в распоряжение департамента земельных и имущественных отношений Приморского края от 25 декабря 2019 года № 1022-ри «Об утверждении Перечня объектов недвижимого имущества, в отношении которых налоговая база определяется как кадастровая стоимость, на 2020 год»

В соответствии со статьей 378.2 Налогового кодекса Российской Федерации, Положением о министерстве имущественных и земельных отношений Приморского края, утвержденным постановлением Администрации Приморского края от 7 октября 2019 года № 646-па, с подпунктом «б» абзаца 5 пункта 5 постановления Администрации Приморского края от 8 апреля 2015 года № 105-па «О регулировании отдельных вопросов, связанных с особенностями определения налоговой базы по налогу на имущество организаций», на основании выписки из Единого государственного реестра недвижимости от 23 августа 2021 года № КУВИ-002/2021-109542598,

1. Внести в Перечень объектов недвижимого имущества, в отношении которых налоговая база определяется как кадастровая стоимость на 2020 год, утвержденный распоряжением департамента земельных и имущественных отношений Приморского края от 25 декабря 2019 года № 1022-ри (в редакции распоряжений министерства имущественных и земельных отношений Приморского края от 3 марта 2020 года № 95-ри, от 16 марта 2020 года № 113-ри, от 15 апреля 2020 года № 176-ри, от 21 апреля 2020 года № 188-ри, от 28 апреля 2020 года № 196-ри, от 6 мая 2020 года № 203-ри, от 25 мая 2020 года № 220-ри, от 25 мая 2020 года № 221-ри, от 1 июня 2020 года № 246-ри, от 15 июня 2020 года № 257-ри, от 30 июня 2020 года № 289-ри, от 14 июля 2020 года № 326-ри, от 18 августа 2020 года № 387-ри, от 24 августа 2020 года № 400-ри, от 24 августа 2020 года № 401-ри, от 24 августа 2020 года № 402-ри, от 24 августа 2020 года № 403-ри, от 24 августа 2020 года № 404-ри, от 24 августа 2020 года № 405-ри, от 24 августа 2020 года № 406-ри, 24 августа 2020 года № 407-ри, от 18 сентября 2020 года № 445-ри, от 18 сентября 2020 года № 447-ри, от 29 сентября 2020 года № 454-ри, от 7 октября 2020 года № 478-ри, от 7 октября 2020 года № 479-ри, от 7 октября 2020 года № 480-ри, от 16 октября 2020 года № 491-ри, от 16 октября 2020 года № 492-ри, от 16 октября 2020 года № 493-ри, от 16 октября 2020 года № 494-ри, от 16 октября 2020 года № 495-ри, от 16 октября 2020 года № 505-ри, 16 октября 2020 года № 506-ри, от 19 октября 2020 года № 515-ри, от 5 ноября 2020 года № 540-ри, от 11 ноября 2020 года № 549-ри, 11 ноября 2020 года № 550-ри, от 11 ноября 2020 года № 551-ри, от 18 ноября 2020 года № 556-ри, от 24 декабря 2020 года № 619-ри, от 24 декабря 2020 года № 620-ри, от 25 декабря 2020 года № 621-ри, от 4 февраля 2021 года № 69-ри, от 24 февраля 2021 года № 90-ри, от 9 марта 2021 года № 122-ри, от 17 марта 2021 года № 137-ри, от 25 марта 2021 года № 169-ри, от 14 апреля 2021 года № 206-ри, от 21 апреля 2021 № 222-ри, от 27 апреля 2021 года № 236-ри, от 12 мая 2021 года № 253-ри, от 24 мая 2021 года № 282-ри, от 17 июня 2021 года № 333-ри, от 17 июня 2021 года № 336-ри, от 05 августа 2021 года № 448-ри), с изменением, внесенным решениями Приморского краевого суда от 9 июня 2020 года № 3а-120-2020, от 23 июля 2020 года № 3а-117/2020, от 23 июля 2020 года № 3а-118/2020, от 23 июля 2020 года № 3а-129/2020, от 20 апреля 2021 года № 3а-109/2021, от 29 апреля 2021 года № 3а-79/2021) (далее – Перечень), изменение, исключив из Перечня номер (пункт) 6507.

2. Отделу государственной кадастровой оценки министерства имущественных и земельных отношений Приморского края обеспечить направление настоящего распоряжения:

2.1. В Управление Федеральной налоговой службы Российской Федерации по Приморскому краю;

2.2. В департамент информационной политики Приморского края для официального опубликования в средствах массовой информации Приморского края и на официальном Интернет-портале правовой информации (pravo.gov.ru).

3. Отделу контроля использования государственного имущества министерства имущественных и земельных отношений Приморского края обеспечить размещение настоящего распоряжения в течение двух рабочих дней со дня его принятия на официальной странице министерства имущественных и земельных отношений Приморского края официального сайта Правительства Приморского края в разделе: «Информация по имущественным отношениям» // «Перечень объектов недвижимости в отношении которых налоговая

база определяется как кадастровая стоимость» // в подразделе: «Перечень объектов недвижимости, в отношении которых налоговая база определяется как кадастровая стоимость, на 2020 год».

4. Отделу общего обеспечения министерства имущественных и земельных отношений Приморского края обеспечить направление копий настоящего распоряжения:

4.1. В течение семи дней после дня первого официального опубликования настоящего распоряжения в Главное управление Министерства юстиции Российской Федерации по Приморскому краю для включения в федеральный регистр нормативных правовых актов субъектов Российской Федерации и проведения правовой и антикоррупционной экспертиз;

4.2. В течение семи дней со дня принятия в Законодательное Собрание Приморского края;

4.3. В течение десяти дней со дня принятия в Прокуратуру Приморского края.

5. Настоящее распоряжение вступает в силу с момента подписания и распространяется на правоотношения, возникшие с 1 января 2020 года.

6. Контроль за исполнением настоящего распоряжения возложить на заместителя министра имущественных и земельных отношений Приморского края, курирующего вопросы земельных отношений, учета краевого имущества, государственной кадастровой оценки.

Министр В.М. Лунёв

МИНИСТЕРСТВО ИМУЩЕСТВЕННЫХ И ЗЕМЕЛЬНЫХ ОТНОШЕНИЙ ПРИМОРСКОГО КРАЯ

РАСПОРЯЖЕНИЕ № 537-ри

15 сентября 2021 года г. Владивосток

О внесении изменения в распоряжение министерства имущественных и земельных отношений Приморского края от 23 декабря 2020 года № 611-ри «Об утверждении Перечня объектов недвижимого имущества, в отношении которых налоговая база определяется как кадастровая стоимость, на 2021 год»

В соответствии со статьей 378.2 Налогового кодекса Российской Федерации, Положением о министерстве имущественных и земельных отношений Приморского края, утвержденным постановлением Администрации Приморского края от 7 октября 2019 года № 646-па, с подпунктом «в» абзаца 5 пункта 5 постановления Администрации Приморского края от 8 апреля 2015 года № 105-па «О регулировании отдельных вопросов, связанных с особенностями определения налоговой базы по налогу на имущество организаций, на основании приказа от 20 июля 2021 года № 169 «Об определении вида фактического использования объектов нежилого назначения», приказа от 06 августа 2021 года № 181 «Об определении вида фактического использования объектов нежилого назначения», выписки из Единого государственного реестра недвижимости от 23 августа 2021 года № КУВИ-002/2021-109542598,

1. Внести в Перечень объектов недвижимого имущества, в отношении которых налоговая база определяется как кадастровая стоимость на 2021 год, утвержденный распоряжением министерства имущественных и земельных отношений Приморского края от 23 декабря 2020 года № 611-ри (в редакции распоряжений министерства имущественных и земельных отношений Приморского края от 28 декабря 2020 года № 625-ри, от 20 января 2021 года № 34-ри, от 10 февраля 2021 года № 73-ри, от 24 февраля 2021 года № 89-ри, марта 2021 года № 109-ри, от 11 марта 2021 года № 126-ри, от 17 марта 2021 года № 138-ри, от 25 марта 2021 года № 168-ри (в редакции от 14 апреля 2021 года), от 1 апреля 2021 года № 182-ри, от 14 апреля 2021 года № 207-ри, от 12 мая 2021 года № 254-ри, от 24 мая 2021 года № 283-ри от 3 июня 2021 года № 331-ри, от 17 июня 2021 года № 337-ри, от 23 июня 2021 года № 347-ри, от 05 августа 2021 года № 449-ри) (далее – Перечень) изменение, исключив из Перечня номера (пункты) 148, 233, 235, 1035, 1047, 1049, 2244, 2245, 2272, 2275, 2276, 2287, 2301, 7686, 168, 236, 6409.

2. Отделу государственной кадастровой оценки министерства имущественных и земельных отношений Приморского края обеспечить направление настоящего распоряжения:

2.1. В Управление Федеральной налоговой службы Российской Федерации по Приморскому краю;

2.2. В департамент информационной политики Приморского края

для официального опубликования в средствах массовой информации Приморского края и на официальном Интернет-портале правовой информации (pravo.gov.ru).

3. Отделу контроля использования государственного имущества министерства имущественных и земельных отношений Приморского края обеспечить размещение настоящего распоряжения в течение двух рабочих дней со дня его принятия на официальной странице министерства имущественных и земельных отношений Приморского края официального сайта Правительства Приморского края в разделе: «Информация по имущественным отношениям» // «Перечень объектов недвижимости в отношении которых налоговая база определяется как кадастровая стоимость» // в подразделе: «Перечень объектов недвижимости, в отношении которых налоговая база определяется как кадастровая стоимость, на 2021 год».

4. Отделу общего обеспечения министерства имущественных и земельных отношений Приморского края обеспечить направление копий настоящего распоряжения:

4.1. В течение семи дней после дня первого официального опубликования в Главное управление Министерства юстиции Российской Федерации по Приморскому краю для включения в федеральный регистр нормативных правовых актов субъектов Российской Федерации и проведения правовой и антикоррупционной экспертиз;

4.2. В течение семи дней со дня принятия в Законодательное Собрание Приморского края;

4.3. В течение десяти дней со дня принятия в Прокуратуру Приморского края.

5. Настоящее распоряжение вступает в силу с момента подписания и распространяется на правоотношения, возникшие с 1 января 2021 года.

6. Контроль за исполнением настоящего распоряжения возложить на заместителя министра имущественных и земельных отношений Приморского края, курирующего вопросы земельных отношений, учета краевого имущества, государственной кадастровой оценки.

Министр В.М. Лунёв

ПРАВИТЕЛЬСТВО ПРИМОРСКОГО КРАЯ

ПОСТАНОВЛЕНИЕ № 619-пп

17.09.2021 г. Владивосток

Об индексации заработной платы работников государственных учреждений Приморского края

На основании Устава Приморского края, в соответствии с Законом Приморского края от 25 апреля 2013 года № 188-КЗ «Об оплате труда работников государственных учреждений Приморского края» Правительство Приморского края п о с т а н о в л я е т:

1. Произвести с 1 октября 2021 года индексацию путем увеличения в 1,039 раза размеров окладов следующих работников:

государственных учреждений Приморского края;

отдельных категорий работников государственных учреждений Приморского края, повышение оплаты труда которым предусмотрено указами Президента Российской Федерации от 7 мая 2012 года № 597 «О мероприятиях по реализации государственной социальной политики», от 1 июня 2012 года № 761 «О Национальной стратегии действий в интересах детей на 2012-2017 годы», от 28 декабря 2012 года № 1688 «О некоторых мерах по реализации государственной политики в сфере защиты детей-сирот и детей, оставшихся без попечения родителей», в пределах темпов роста среднемесячного дохода от трудовой деятельности.

2. Финансирование расходов, связанных с реализацией настоящего постановления, осуществить в пределах средств, предусмотренных на эти цели законом Приморского края о краевом бюджете на соответствующий финансовый год и плановый период.

3. Департаменту информационной политики Приморского края обеспечить официальное опубликование настоящего постановления.

Первый вице-губернатор Приморского края –
председатель Правительства Приморского края
В.Г. Щербина

МИНИСТЕРСТВО ИМУЩЕСТВЕННЫХ И ЗЕМЕЛЬНЫХ ОТНОШЕНИЙ ПРИМОРСКОГО КРАЯ

ПРИКАЗ № 197

15 сентября 2021 г. Владивосток

О внесении изменений в приказ от 31 октября 2019 года № 157 «Об утверждении Примерного положения об оплате труда работников краевых государственных учреждений, подведомственных министерству имущественных и земельных отношений Приморского края»

Руководствуясь Положением о министерстве имущественных и земельных отношений Приморского края, утвержденным постановлением Администрации Приморского края от 07 октября 2019 года № 646-па,

ПРИКАЗЫВАЮ:

1. Внести изменения в приказ департамента земельных и имущественных отношений Приморского края от 31 октября 2019 года № 157 «Об утверждении Примерного положения об оплате труда работников краевых государственных учреждений, подведомственных министерству имущественных и земельных отношений Приморского края», изложив Приложение № 3 к приказу в редакции согласно Приложению.

2. Контроль за исполнением настоящего приказа возложить на заместителя министра имущественных и земельных отношений Приморского края, курирующего вопросы финансов, организации торгов, приватизации, управления краевыми организациями, правового обеспечения.

Министр В.М. Лунёв

Приложение

Приложение № 3
к приказу
департамента земельных и имущественных отношений Приморского края
от 31.10.2019 № 157

МИНИМАЛЬНЫЕ РАЗМЕРЫ
окладов работников краевых государственных учреждений Приморского края, подведомственных министерству земельных и имущественных отношений Приморского края, по виду экономической деятельности «Управление имуществом, находящимся в государственной собственности»

Наименование ПКГ	Квалификационные уровни	Наименование должности/профессии	Наименование ПКГ
РАЗМЕРЫ ДОЛЖНОСТНЫХ ОКЛАДОВ ОБЩЕОТРАСЛЕВЫХ ДОЛЖНОСТЕЙ РУКОВОДИТЕЛЕЙ, СПЕЦИАЛИСТОВ И СЛУЖАЩИХ			
Общеотраслевые должности служащих первого уровня	1 квалификационный уровень	Делопроизводитель	17079,00
Общеотраслевые должности служащих второго уровня	1 квалификационный уровень	Диспетчер, секретарь руководителя	20747,00
	2 квалификационный уровень	Заведующий хозяйством	22065,00
Общеотраслевые должности служащих третьего уровня	1 квалификационный уровень	Специалист по защите информации	22404,00
	4 квалификационный уровень	Ведущий бухгалтер, ведущий экономист,	23369,00
	5 квалификационный уровень	Главный специалист	23697,00
РАЗМЕРЫ ДОЛЖНОСТНЫХ ОКЛАДОВ ОБЩЕОТРАСЛЕВЫХ ПРОФЕССИЙ РАБОЧИХ			
Общеотраслевые профессии рабочих первого уровня	1 квалификационный уровень	Уборщик служебных помещений	10054,00
Общеотраслевые профессии рабочих второго уровня	1 квалификационный уровень	Водитель автомобиля	16412,00
ДОЛЖНОСТИ ПРОФЕССИЙ РАБОТНИКОВ, КОТОРЫЕ НЕ ВКЛЮЧЕНЫ В ПРОФЕССИОНАЛЬНЫЕ КВАЛИФИКАЦИОННЫЕ ГРУППЫ			
Наименование должности/профессии	Группа ПКГ	Уровень ПКГ	Оклад, рублей
Секретарь-администратор			15 667,00
Специалист по формированию электронного архива, специалист	1	1	17 079,00
Техник по сбору и обработке информации, техник – геодезист, специалист по администрированию обращений	2	1	20 747,00
Старший техник - геодезист	2	2	22 065,00
Ведущий специалист по документационному обеспечению	2	4	22 194,00
Заведующий автохозяйством	2	5	22 326,00
Инженер – геодезист, специалист по охране труда, специалист по ГО и ЧС, системный администратор, специалист по технической поддержке	3	1	22 404,00
Ведущий специалист, ведущий специалист по внедрению информационных систем, ведущий бухгалтер по расчету заработной платы, советник руководителя, ведущий специалист по проверке использования и сохранности имущества, ведущий инженер - геодезист	3	4	23 369,00
Кадастровый инженер, контрактный управляющий, главный специалист по секретному делопроизводству, старший геодезист, главный специалист – аудитор, главный специалист – консультант, главный специалист по государственной регистрации прав, главный специалист по работе с государственным жилищным фондом Приморского края, главный специалист по вопросам оценки, главный специалист по проверке использования и сохранности имущества, главный специалист-эксперт по проверке использования и сохранности имущества, кадастровый инженер-эксперт, главный специалист - эксперт по государственной регистрации прав	3	5	23 697,00
Заместитель начальника отдела, заместитель руководителя контрактной службы, главный экономист-аналитик, заместитель начальника отдела – старший геодезист			29 117,00
Начальник отдела, руководитель контрактной службы	4	1	37 515,00

Законы Приморского края

ЗАКОН ПРИМОРСКОГО КРАЯ
О ПРИЗНАНИИ УТРАТИВШИМ СИЛУ ЗАКОНА ПРИМОРСКОГО КРАЯ «О ПРИОСТАНОВЛЕНИИ ДЕЙСТВИЯ ОТДЕЛЬНЫХ ПОЛОЖЕНИЙ НЕКОТОРЫХ ЗАКОНОДАТЕЛЬНЫХ АКТОВ ПРИМОРСКОГО КРАЯ В ЧАСТИ ИНДЕКСАЦИИ ОПЛАТЫ ТРУДА»

Принят Законодательным Собранием Приморского края 16 сентября 2021 года

СТАТЬЯ 1.
Признать утратившим силу Закон Приморского края от 18 декабря 2020 года № 960-КЗ "О приостановлении действия отдельных положений некоторых законодательных актов Приморского края в части индексации оплаты труда" (Ведомости Законодательного Собрания Приморского края, 2020, № 157, стр. 26).

СТАТЬЯ 2.
Настоящий Закон вступает в силу со дня его официального опубликования.

Губернатор края О.Н. Кожемяко

г. Владивосток
17 сентября 2021 года
№ 1140-КЗ

ЗАКОН ПРИМОРСКОГО КРАЯ
О ВНЕСЕНИИ ИЗМЕНЕНИЙ В ЗАКОН ПРИМОРСКОГО КРАЯ «О КРАЕВОМ БЮДЖЕТЕ НА 2021 ГОД И ПЛАНОВЫЙ ПЕРИОД 2022 И 2023 ГОДОВ»

Принят Законодательным Собранием Приморского края 16 сентября 2021 года

СТАТЬЯ 1.
Внести в Закон Приморского края от 21 декабря 2020 года № 969-КЗ «О краевом бюджете на 2021 год и плановый период 2022 и 2023 годов» (Ведомости Законодательного Собрания Приморского края, 2020, № 159, стр. 2; 2021, № 163, стр. 5, № 165, стр. 2, № 170, стр. 2, № 174, стр. 3, № 177, стр. 2, № 181, стр. 2, № 184, стр. 2) следующие изменения:
1)в статье 1:
а)часть 1 изложить в следующей редакции:
«1.Утвердить основные характеристики краевого бюджета на 2021 год:
1)общий объем доходов краевого бюджета – в сумме 157 970 852 233,23 рубля, в том числе объем межбюджетных трансфертов, получаемых из других бюджетов бюджетной системы Российской Федерации, – в сумме 48 714 419 893,51 рубля;
2)общий объем расходов краевого бюджета – в сумме 166 307 379 934,60 рубля, в том числе общий объем бюджетных ассигнований на исполнение государственных гарантий Приморского края по возможным гарантийным случаям – 440 000 000,00 рубля;
3)размер дефицита краевого бюджета – в сумме 8 336 527 701,37 рубля;
4)верхний предел государственного внутреннего долга Приморского края на 1 января 2022 года – в сумме 12 780 304 808,44 рубля, в том числе верхний предел долга по государственным гарантиям Приморского края – 438 430 006,66 рубля.»;
б)в части 2:
в пункте 1:
цифры «137 531 371 891,00» заменить цифрами «137 571 371 891,00»;
цифры «30 891 199 498,00» заменить цифрами «30 931 199 498,00»;
в пункте 2 цифры «139 016 199 134,13» заменить цифрами «139 056 199 134,13»;
2)в статье 8:
а)в части 7 цифры «19 900 276 176,43» заменить цифрами «20 546 137 876,43»;
б)часть 8 дополнить пунктами 68-72 следующего содержания:
«68)физкультурно-спортивным организациям, основным видом деятельности которых является развитие профессионального спорта и спортивные команды которых участвуют от имени Приморского края в межрегиональных, всероссийских и международных спортивных соревнованиях;
69)краевому государственному унитарному предприятию «Примтеплоэнерго» на финансовое оздоровление в 2021 году;
70)субъектам малого и среднего предпринимательства на финансовое обеспечение затрат, связанных с реализацией проектов по производству изделий социального направления из композитных материалов;
71)сельскохозяйственным товаропроизводителям Приморского края, за исключением граждан, ведущих личное подсобное хозяйство, и российским организациям на возмещение части прямых понесенных затрат на создание и (или) модернизацию объектов агропромышленного комплекса в рамках федерального проекта «Экспорт продукции АПК»;
72)сельскохозяйственным товаропроизводителям Приморского края гранты на реализацию проектов по вовлечению в сельскохозяйственный оборот выбывших сельскохозяйственных угодий (грант «Соотечественник»).»;
3)часть 2 статьи 9 изложить в следующей редакции:
«2.Утвердить общий объем межбюджетных трансфертов, предоставляемых бюджетам муниципальных образований Приморского края:
1)на 2021 год – в сумме 46 104 221 477,73 рубля, в том числе:
а)дотации – в сумме 4 028 409 148,00 рубля;
б)субсидии – в сумме 17 441 676 942,23 рубля;
в)субвенции – в сумме 22 847 021 853,55 рубля;
г)иные межбюджетные трансферты – в сумме 1 787 113 533,95 рубля;
2)на плановый период 2022 года – в сумме 34 733 429 571,28 рубля, в том числе:
а)дотации – в сумме 1 736 662 256,97 рубля;
б)субсидии – в сумме 8 396 109 469,36 рубля;
в)субвенции – в сумме 22 814 075 844,95 рубля;
г)иные межбюджетные трансферты – в сумме 1 786 582 000,00 рубля;
3)на плановый период 2023 года – в сумме 32 193 063 670,52 рубля, в том числе:
а)дотации – в сумме 1 968 101 934,50 рубля;
б)субсидии – в сумме 4 585 048 661,88 рубля;
в)субвенции – в сумме 23 881 788 474,14 рубля;
г)иные межбюджетные трансферты – в сумме 1 758 124 600,00 рубля.»;
4)абзац первый части 1 статьи 16 изложить в следующей редакции:
«1.Провести с 1 октября 2021 года индексацию путем увеличения в 1,039 раза:»;
5)приложение 1 к Закону изложить в редакции приложения 1 к настоящему Закону;
6)приложение 2 к Закону изложить в редакции приложения 2 к настоящему Закону;
7)приложение 3 к Закону изложить в редакции приложения 3 к настоящему Закону;
8)приложение 4 к Закону изложить в редакции приложения 4 к настоящему Закону;
9)приложение 9 к Закону изложить в редакции приложения 5 к настоящему Закону;
10)приложение 10 к Закону изложить в редакции приложения 6 к настоящему Закону;
11)приложение 11 к Закону изложить в редакции приложения 7 к настоящему Закону;
12)приложение 12 к Закону изложить в редакции приложения 8 к настоящему Закону;
13)приложение 13 к Закону изложить в редакции приложения 9 к настоящему Закону;
14)в приложении 15:
таблицу 20 изложить в редакции приложения 10 к настоящему Закону;
таблицу 26 изложить в редакции приложения 11 к настоящему Закону;
таблицу 32 изложить в редакции приложения 12 к настоящему Закону;
таблицу 35 изложить в редакции приложения 13 к настоящему Закону;
таблицу 38 изложить в редакции приложения 14 к настоящему Закону;
таблицу 45 изложить в редакции приложения 15 к настоящему Закону;
таблицу 46 изложить в редакции приложения 16 к настоящему Закону;
таблицу 53 изложить в редакции приложения 17 к настоящему Закону;
таблицу 54 изложить в редакции приложения 18 к настоящему Закону;
таблицу 55 изложить в редакции приложения 19 к настоящему Закону;
таблицу 56 изложить в редакции приложения 20 к настоящему Закону;
таблицу 58 изложить в редакции приложения 21 к настоящему Закону;
таблицу 59 изложить в редакции приложения 22 к настоящему Закону;
таблицу 60 изложить в редакции приложения 23 к настоящему Закону;
таблицу 61 изложить в редакции приложения 24 к настоящему Закону;
таблицу 62 изложить в редакции приложения 25 к настоящему Закону;
таблицу 64 изложить в редакции приложения 26 к настоящему Закону;
таблицу 66 изложить в редакции приложения 27 к настоящему Закону;
таблицу 68 изложить в редакции приложения 28 к настоящему Закону;
таблицу 77 изложить в редакции приложения 29 к настоящему Закону;
таблицу 93 изложить в редакции приложения 30 к настоящему Закону;
15)приложение 20 к Закону изложить в редакции приложения 31 к настоящему Закону.

СТАТЬЯ 2.
Настоящий Закон вступает в силу со дня его официального опубликования.

Губернатор края О.Н. Кожемяко

г. Владивосток
17 сентября 2021 года
№ 1141-КЗ

Приложение 1
к Закону
Приморского края
от 17.09.2021 № 1141-КЗ

«Приложение 1
к Закону
Приморского края
от 21.12.2020 № 969-КЗ

Источники внутреннего финансирования дефицита краевого бюджета на 2021 год и плановый период 2022 и 2023 годов

(рублей)

Код бюджетной классификации Российской Федерации	Наименование источников	2021 год	2022 год	2023 год
1	2	3	4	5
01 02 00 00 00 0000 000	Кредиты кредитных организаций в валюте Российской Федерации	0,00	3 075 904 509,66	2 208 953 443,13
01 02 00 00 02 0000 710	Привлечение кредитов от кредитных организаций бюджетами субъектов Российской Федерации в валюте Российской Федерации	3 000 000 000,00	6 075 904 509,66	5 284 857 952,79
01 02 00 00 02 0000 810	Погашение бюджетами субъектов Российской Федерации кредитов от кредитных организаций в валюте Российской Федерации	-3 000 000 000,00	-3 000 000 000,00	-3 075 904 509,66
01 03 01 00 00 0000 000	Бюджетные кредиты из других бюджетов бюджетной системы Российской Федерации в валюте Российской Федерации	-724 126 200,00	-724 126 200,00	-724 126 200,00
01 03 01 00 02 0000 710	Привлечение кредитов из других бюджетов бюджетной системы Российской Федерации бюджетами субъектов Российской Федерации в валюте Российской Федерации	6 000 000 000,00	6 000 000 000,00	6 000 000 000,00
01 03 01 00 02 0000 810	Погашение бюджетами субъектов Российской Федерации кредитов из других бюджетов бюджетной системы Российской Федерации в валюте Российской Федерации	-6 724 126 200,00	-6 724 126 200,00	-6 724 126 200,00
01 05 00 00 00 0000 000	Изменение остатков средств на счетах по учету средств бюджетов	9 060 653 901,37	0,00	0,00
01 05 02 01 02 0000 510	Увеличение прочих остатков денежных средств бюджетов субъектов Российской Федерации	-167 489 813 461,10	-147 294 937 879,97	-148 998 228 002,65
01 05 02 01 02 0000 610	Уменьшение прочих остатков денежных средств бюджетов субъектов Российской Федерации	176 550 467 362,47	147 294 937 879,97	148 998 228 002,65
01 06 00 00 00 0000 000	Иные источники внутреннего финансирования дефицитов бюджетов	0,00	0,00	0,00
01 06 05 00 00 0000 000	Бюджетные кредиты, предоставленные внутри страны в валюте Российской Федерации	0,00	0,00	0,00
01 06 05 00 00 0000 600	Возврат бюджетных кредитов, предоставленных внутри страны в валюте Российской Федерации	518 961 227,87	311 343 772,87	23 873 013,86
01 06 05 01 02 0000 640	Возврат бюджетных кредитов, предоставленных юридическим лицам из бюджетов субъектов Российской Федерации в валюте Российской Федерации	75 218 627,87	75 218 627,87	14 873 013,86
01 06 05 02 02 0000 640	Возврат бюджетных кредитов, предоставленных другим бюджетам бюджетной системы Российской Федерации из бюджетов субъектов Российской Федерации в валюте Российской Федерации	443 742 600,00	236 125 145,00	9 000 000,00
01 06 05 00 00 0000 500	Предоставление бюджетных кредитов внутри страны в валюте Российской Федерации	-518 961 227,87	-311 343 772,87	-23 873 013,86
01 06 05 02 02 0000 540	Предоставление бюджетных кредитов другим бюджетам бюджетной системы Российской Федерации из бюджетов субъектов Российской Федерации в валюте Российской Федерации	-518 961 227,87	-311 343 772,87	-23 873 013,86
	Итого источников	8 336 527 701,37	2 351 778 309,66	1 484 827 243,13

Приложение 2
к Закону
Приморского края
от 17.09.2021 № 1141-КЗ

«Приложение 2
к Закону
Приморского края
от 21.12.2020 № 969-КЗ

Общий объем бюджетных ассигнований на исполнение публичных нормативных обязательств Приморского края на 2021 год и плановый период 2022 и 2023 годов

(рублей)

Наименование	Целевая статья	Сумма		
		2021 год	2022 год	2023 год
1	2	3	4	5
Меры социальной поддержки студентам образовательных организаций высшего образования, расположенных на территории Приморского края, имеющим детей в возрасте до трех лет	026Р180510	5 000 000,00	12 000 000,00	12 000 000,00
Ежемесячная денежная выплата, назначаемая в случае рождения третьего ребенка или последующих детей до достижения ребенком возраста трех лет, за счет средств краевого бюджета	031Р1Д0840	45 621 662,00	10 000 000,00	10 000 000,00
Осуществление единовременной выплаты при рождении первого ребенка	031Р150781	182 785 102,07	186 386 836,94	188 094 397,15
Предоставление регионального материнского (семейного) капитала при рождении второго ребенка	031Р150782	907 958 222,79	1 242 921 949,07	1 293 898 656,52
Ежемесячная денежная выплата, назначаемая в случае рождения третьего ребенка или последующих детей до достижения ребенком возраста трех лет	031Р150840	1 517 744 349,16	1 607 392 945,00	1 610 641 659,81
Осуществление переданного полномочия Российской Федерации по назначению и осуществлению ежемесячной выплаты в связи с рождением (усыновлением) первого ребенка	031Р155730	2 167 605 600,00	2 177 874 188,00	2 216 337 488,00
Предоставление регионального материнского (семейного) капитала	031Р180090	360 384 000,00	258 902 616,00	269 258 981,00
Доплата к единовременной выплате в случае рождения женщиной в возрасте от 18 до 25 лет первого ребенка	031Р180460	47 385 141,14	40 805 890,00	40 805 890,00
Ежемесячная выплата на детей в возрасте от трех до семи лет включительно	03105R3020	5 477 117 191,00	3 922 321 024,95	3 958 883 418,38
Выплата региональной социальной доплаты к пенсии	03201R0070	3 281 266 888,00	2 852 889 760,00	2 966 993 800,00
Оказание государственной социальной помощи на основании социального контракта отдельным категориям граждан	03205R4040	141 824 448,08	152 429 166,67	158 346 071,43
Оказание государственной социальной помощи на основании социального контракта отдельным категориям граждан за счет средств краевого бюджета	03205К4040	12 126 612,87	0,00	0,00
Выплата единовременного пособия беременной жене военнослужащего, проходящего военную службу по призыву, а также ежемесячного пособия на ребенка военнослужащего, проходящего военную службу по призыву, в соответствии с Федеральным законом от 19 мая 1995 года № 81-ФЗ «О государственных пособиях гражданам, имеющим детей»	0310552700	11 495 600,00	11 921 800,00	12 395 800,00
Осуществление переданных органам государственной власти субъектов Российской Федерации полномочий Российской Федерации по выплате пособий по уходу за ребенком до достижения им возраста полутора лет гражданам, не подлежащим обязательному социальному страхованию на случай временной нетрудоспособности и в связи с материнством	0310553801	1 039 058 280,00	1 095 137 600,00	1 138 607 300,00
Осуществление переданных органам государственной власти субъектов Российской Федерации полномочий Российской Федерации по выплате пособий при рождении ребенка гражданам, не подлежащим обязательному социальному страхованию на случай временной нетрудоспособности и в связи с материнством	0310553803	77 617 820,00	62 871 600,00	65 362 800,00
Выплата ежемесячного пособия на ребенка	0310580160	305 936 624,00	316 345 950,00	328 999 585,00
Компенсация родителям за воспитание и обучение детей-инвалидов на дому	0310580200	3 830 000,00	3 830 000,00	3 830 000,00
Социальная выплата получателям региональной социальной доплаты к пенсии, не достигшим возраста 18 лет и осуществляющим трудовую деятельность в период летних каникул	0320180540	1 584 160,00	1 584 160,00	1 584 160,00
Выплата неработающим пенсионерам в целях сокращения уровня бедности в Приморском крае	0320180570	455 000 000,00	450 000 000,00	450 000 000,00
Пенсии за выслугу лет государственным служащим Приморского края	0320181010	85 440 400,00	85 440 400,00	85 440 400,00
Ежемесячные денежные выплаты ветеранам труда	0320280010	829 849 290,00	968 100 098,00	1 007 046 653,00
Ежемесячная денежная выплата ветеранам труда Приморского края	0320280020	78 899 381,00	82 046 573,00	85 340 146,00
Ежемесячные денежные выплаты труженикам тыла	0320280030	12 123 773,57	17 316 123,00	18 018 399,00
Ежемесячные денежные выплаты реабилитированным лицам и лицам, признанным пострадавшими от политических репрессий	0320280040	21 490 635,00	22 357 970,00	23 257 428,00
Ежемесячная выплата лицам, имеющим особые заслуги перед Отечеством и Приморским краем	0320280110	7 012 053,00	7 292 952,00	7 584 254,00
Ежемесячная денежная выплата лицам, осуществляющим уход за инвалидами	0320280560	58 666 248,00	42 200 325,00	42 200 325,00
Ежемесячные выплаты Героям Социалистического Труда, Героям Труда Российской Федерации и полным кавалерам Ордена Трудовой Славы	0320280610	4 015 440,00	4 015 440,00	4 015 440,00
Ежемесячные денежные выплаты по оплате за жилое помещение и коммунальные услуги в соответствии со статьей 14 Закона Приморского края от 29 декабря 2004 года № 206-КЗ «О социальной поддержке льготных категорий граждан, проживающих на территории Приморского края»	0320380120	433 594 301,21	460 000 000,00	460 000 000,00
Осуществление переданного полномочия Российской Федерации по осуществлению ежегодной денежной выплаты лицам, награжденным нагрудным знаком «Почетный донор России»	0320452200	78 963 142,00	82 061 900,00	85 342 100,00
Выплата государственного единовременного пособия и ежемесячной денежной компенсации гражданам при возникновении поствакцинальных осложнений в соответствии с Федеральным законом от 17 сентября 1998 года № 157-ФЗ «Об иммунопрофилактике инфекционных болезней»	0320452400	85 600,00	89 100,00	92 600,00
Государственная социальная помощь малоимущим гражданам и реабилитированным лицам	0320480140	7 000 000,00	3 755 500,00	3 755 500,00
Единовременная социальная выплата лицам, получающим пенсию в Приморском крае	0320480250	578 322 000,00	588 120 000,00	588 120 000,00
Ежегодные денежные выплаты детям войны	0320480380	182 869 083,10	198 744 000,00	198 744 000,00
Меры социальной поддержки граждан, награжденных почетным знаком Приморского края «Почетный гражданин Приморского края»	0320480530	1 693 400,00	1 693 400,00	1 693 400,00
Предоставление единовременной социальной выплаты отдельным категориям граждан в связи с годовщиной Победы в Великой Отечественной войне	0320480550	23 913 014,00	0,00	0,00
Выплата социального пособия на погребение и возмещение расходов по гарантированному перечню услуг по погребению	0320481020	22 413 500,00	22 613 500,00	22 613 500,00
Меры социальной поддержки по обеспечению равной транспортной доступности для льготных категорий граждан, проживающих на территории Приморского края, в том числе компенсационные выплаты по проезду на автомобильном (водном) транспорте общего пользования междугородных маршрутов Приморского края и пригородном железнодорожном транспорте	0320481040	2 575 500,00	0,00	0,00
Единовременные выплаты отдельным категориям граждан, проживающим на территории Приморского края, в соответствии с частью 3 статьи 1 Закона Приморского края от 13 декабря 2018 года № 415-КЗ «О дополнительных мерах социальной поддержки отдельных категорий граждан на территории Приморского края»	0320481060	3 371 000,00	3 371 000,00	3 371 000,00
Осуществление переданных полномочий Российской Федерации по предоставлению отдельных мер социальной поддержки граждан, подвергшихся воздействию радиации	0320551370	6 219 300,00	6 446 900,00	6 680 900,00
Предоставление дополнительных мер социальной поддержки в целях стимулирования добровольной вакцинации от новой коронавирусной инфекции (Covid-19) в Приморском крае в 2021 году	0320580650	12 600 000,00	0,00	0,00
Оказание материальной поддержки безработным гражданам, принимающим участие в общественных и (или) временных работах	0440180620	23 676 400,00	25 876 400,00	25 876 400,00
Оказание содействия самозанятости безработным гражданам	0440180630	37 816 000,00	35 616 000,00	35 616 000,00
Всего расходов		18 553 951 161,99	17 062 773 067,63	17 430 848 452,29

Приложение 3
к Закону
Приморского края
от 17.09.2021 № 1141-КЗ

«Приложение 3
к Закону
Приморского края
от 21.12.2020 № 969-КЗ

Коды главных администраторов доходов краевого и местных бюджетов - органов государственной власти Приморского края (государственных органов), закрепляемые за ними виды (подвиды) доходов краевого и местных бюджетов

Код главного администратора	Код дохода	Главные администраторы
1	2	3
751		ПРАВИТЕЛЬСТВО ПРИМОРСКОГО КРАЯ
751	1 13 02992 02 0000 130	Прочие доходы от компенсации затрат бюджетов субъектов Российской Федерации
751	2 02 45141 02 0000 150	Межбюджетные трансферты, передаваемые бюджетам субъектов Российской Федерации на обеспечение деятельности депутатов Государственной Думы и их помощников в избирательных округах
751	2 02 45142 02 0000 150	Межбюджетные трансферты, передаваемые бюджетам субъектов Российской Федерации на обеспечение деятельности сенаторов Российской Федерации и их помощников в субъектах Российской Федерации
752		МИНИСТЕРСТВО ФИНАНСОВ ПРИМОРСКОГО КРАЯ
752	1 11 02020 02 0000 120	Доходы от размещения временно свободных средств бюджетов субъектов Российской Федерации
752	1 11 02102 02 0000 120	Доходы от операций по управлению остатками средств на едином казначейском счете, зачисляемые в бюджеты субъектов Российской Федерации

Код главного администратора	Код дохода	Главные администраторы
1	2	3
752	1 11 03020 02 0000 120	Проценты, полученные от предоставления бюджетных кредитов внутри страны за счет средств бюджетов субъектов Российской Федерации
752	1 13 02992 02 0000 130	Прочие доходы от компенсации затрат бюджетов субъектов Российской Федерации
752	1 17 01020 02 0000 180	Невыясненные поступления, зачисляемые в бюджеты субъектов Российской Федерации
752	1 17 05020 02 0000 180	Прочие неналоговые доходы бюджетов субъектов Российской Федерации
752	2 02 15001 02 0000 150	Дотации бюджетам субъектов Российской Федерации на выравнивание бюджетной обеспеченности
752	2 02 15002 02 0000 150	Дотации бюджетам субъектов Российской Федерации на поддержку мер по обеспечению сбалансированности бюджетов
752	2 02 15009 02 0000 150	Дотации бюджетам субъектов Российской Федерации на частичную компенсацию дополнительных расходов на повышение оплаты труда работников бюджетной сферы и иные цели
752	2 02 15010 02 0000 150	Дотации бюджетам субъектов Российской Федерации, связанные с особым режимом безопасного функционирования закрытых административно-территориальных образований
752	2 02 15549 02 0000 150	Дотации (гранты) бюджетам субъектов Российской Федерации за достижение показателей деятельности органов исполнительной власти субъектов Российской Федерации
752	2 02 19999 02 0000 150	Прочие дотации бюджетам субъектов Российской Федерации
752	2 02 20086 02 0000 150	Субсидии бюджетам субъектов Российской Федерации из местных бюджетов
752	2 02 35900 02 0000 150	Единая субвенция бюджетам субъектов Российской Федерации и бюджету г. Байконура
752	2 02 45156 02 0000 150	Межбюджетные трансферты, передаваемые бюджетам субъектов Российской Федерации на реализацию программ местного развития и обеспечение занятости для шахтерских городов и поселков
752	2 02 90042 02 0000 150	Прочие безвозмездные поступления в бюджеты субъектов Российской Федерации от бюджетов городских округов
752	2 02 90052 02 0000 150	Прочие безвозмездные поступления в бюджеты субъектов Российской Федерации от бюджетов муниципальных районов
752	2 02 90062 02 0000 150	Прочие безвозмездные поступления в бюджеты субъектов Российской Федерации от бюджетов сельских поселений
752	2 08 02000 02 0000 150	Перечисления из бюджетов субъектов Российской Федерации (в бюджеты субъектов Российской Федерации) для осуществления возврата (зачета) излишне уплаченных или излишне взысканных сумм налогов, сборов и иных платежей, а также сумм процентов за несвоевременное осуществление такого возврата и процентов, начисленных на излишне взысканные суммы
753		ЗАКОНОДАТЕЛЬНОЕ СОБРАНИЕ ПРИМОРСКОГО КРАЯ
753	1 13 02992 02 0000 130	Прочие доходы от компенсации затрат бюджетов субъектов Российской Федерации
753	2 02 45142 02 0000 150	Межбюджетные трансферты, передаваемые бюджетам субъектов Российской Федерации на обеспечение деятельности сенаторов Российской Федерации и их помощников в субъектах Российской Федерации
754		МИНИСТЕРСТВО ТРАНСПОРТА И ДОРОЖНОГО ХОЗЯЙСТВА ПРИМОРСКОГО КРАЯ
754	1 08 07172 01 0000 110	Государственная пошлина за выдачу органом исполнительной власти субъекта Российской Федерации специального разрешения на движение по автомобильным дорогам транспортных средств, осуществляющих перевозки опасных, тяжеловесных и (или) крупногабаритных грузов, зачисляемая в бюджеты субъектов Российской Федерации
754	1 11 05027 02 0000 120	Доходы, получаемые в виде арендной платы за земельные участки, расположенные в полосе отвода автомобильных дорог общего пользования регионального или межмуниципального значения, находящихся в собственности субъектов Российской Федерации
754	1 11 05091 02 0000 120	Доходы от предоставления на платной основе парковок (парковочных мест), расположенных на автомобильных дорогах общего пользования регионального или межмуниципального значения и местах внеуличной дорожной сети, относящихся к собственности субъектов Российской Федерации
754	1 11 05100 02 0000 120	Плата от реализации соглашений об установлении сервитутов в отношении земельных участков в границах полос отвода автомобильных дорог общего пользования регионального или межмуниципального значения в целях строительства (реконструкции), капитального ремонта и эксплуатации объектов дорожного сервиса, прокладки, переноса, переустройства и эксплуатации инженерных коммуникаций, установки и эксплуатации рекламных конструкций
754	1 11 09032 02 0000 120	Доходы от эксплуатации и использования имущества автомобильных дорог, находящихся в собственности субъектов Российской Федерации
754	1 13 01520 02 0000 130	Плата за оказание услуг по присоединению объектов дорожного сервиса к автомобильным дорогам общего пользования регионального или межмуниципального значения, зачисляемая в бюджеты субъектов Российской Федерации
754	1 13 02992 02 0000 130	Прочие доходы от компенсации затрат бюджетов субъектов Российской Федерации
754	1 15 02020 02 0000 140	Платежи, взимаемые государственными органами (организациями) субъектов Российской Федерации за выполнение определенных функций
754	2 02 45389 02 0000 150	Межбюджетные трансферты, передаваемые бюджетам субъектов Российской Федерации на развитие инфраструктуры дорожного хозяйства, обеспечивающей транспортную связанность между центрами экономического роста
754	2 02 45390 02 0000 150	Межбюджетные трансферты, передаваемые бюджетам субъектов Российской Федерации на финансовое обеспечение дорожной деятельности
754	2 02 45393 02 0000 150	Межбюджетные трансферты, передаваемые бюджетам субъектов Российской Федерации на финансовое обеспечение дорожной деятельности в рамках реализации национального проекта «Безопасные и качественные автомобильные дороги»
754	2 07 02010 02 0000 150	Безвозмездные поступления от физических и юридических лиц на финансовое обеспечение дорожной деятельности, в том числе добровольных пожертвований, в отношении автомобильных дорог общего пользования регионального или межмуниципального значения
755		МИНИСТЕРСТВО ЦИФРОВОГО РАЗВИТИЯ И СВЯЗИ ПРИМОРСКОГО КРАЯ
755	1 13 02992 02 0000 130	Прочие доходы от компенсации затрат бюджетов субъектов Российской Федерации
757		УПОЛНОМОЧЕННЫЙ ПО ПРАВАМ ЧЕЛОВЕКА В ПРИМОРСКОМ КРАЕ
757	1 13 02992 02 0000 130	Прочие доходы от компенсации затрат бюджетов субъектов Российской Федерации
758		МИНИСТЕРСТВО СЕЛЬСКОГО ХОЗЯЙСТВА ПРИМОРСКОГО КРАЯ
758	1 13 02992 02 0000 130	Прочие доходы от компенсации затрат бюджетов субъектов Российской Федерации
758	2 02 25243 02 0000 150	Субсидии бюджетам субъектов Российской Федерации на строительство и реконструкцию (модернизацию) объектов питьевого водоснабжения
758	2 02 45472 02 0000 150	Межбюджетные трансферты, передаваемые бюджетам субъектов Российской Федерации на возмещение части прямых понесенных затрат на создание и (или) модернизацию объектов агропромышленного комплекса
759		МИНИСТЕРСТВО ОБРАЗОВАНИЯ ПРИМОРСКОГО КРАЯ
759	1 08 07082 01 0000 110	Государственная пошлина за совершение действий, связанных с лицензированием, с проведением аттестации в случаях, если такая аттестация предусмотрена законодательством Российской Федерации, зачисляемая в бюджеты субъектов Российской Федерации
759	1 08 07380 01 0000 110	Государственная пошлина за действия органов исполнительной власти субъектов Российской Федерации, связанные с государственной аккредитацией образовательных учреждений, осуществляемой в пределах переданных полномочий Российской Федерации в области образования
759	1 08 07390 01 0000 110	Государственная пошлина за действия органов исполнительной власти субъектов Российской Федерации по проставлению апостиля на документах государственного образца об образовании, об ученых степенях и ученых званиях в пределах переданных полномочий Российской Федерации в области образования
759	1 13 02992 02 0000 130	Прочие доходы от компенсации затрат бюджетов субъектов Российской Федерации

Код главного администратора	Код дохода	Главные администраторы
1	2	3
759	2 02 25082 02 0000 150	Субсидии бюджетам субъектов Российской Федерации на предоставление жилых помещений детям-сиротам и детям, оставшимся без попечения родителей, лицам из их числа по договорам найма специализированных жилых помещений
759	2 02 25230 02 0000 150	Субсидии бюджетам субъектов Российской Федерации на создание новых мест в общеобразовательных организациях, расположенных в сельской местности и поселках городского типа
759	2 02 25232 02 0000 150	Субсидии бюджетам субъектов Российской Федерации на создание дополнительных мест для детей в возрасте от 1,5 до 3 лет в образовательных организациях, осуществляющих образовательную деятельность по образовательным программам дошкольного образования
759	2 02 25239 02 0000 150	Субсидии бюджетам субъектов Российской Федерации на модернизацию инфраструктуры общего образования в отдельных субъектах Российской Федерации
759	2 02 25490 02 0000 150	Субсидии бюджетам субъектов Российской Федерации на создание новых мест в общеобразовательных организациях в целях ликвидации третьей смены обучения и формирование условий для получения качественного общего образования
759	2 02 25491 02 0000 150	Субсидии бюджетам субъектов Российской Федерации на создание новых мест в образовательных организациях различных типов для реализации дополнительных общеразвивающих программ всех направленностей
759	2 02 25520 02 0000 150	Субсидии бюджетам субъектов Российской Федерации на реализацию мероприятий по созданию в субъектах Российской Федерации новых мест в общеобразовательных организациях
759	2 02 35260 02 0000 150	Субвенции бюджетам субъектов Российской Федерации на выплату единовременного пособия при всех формах устройства детей, лишенных родительского попечения, в семью
759	2 02 49999 02 0000 150	Прочие межбюджетные трансферты, передаваемые бюджетам субъектов Российской Федерации
760		МИНИСТЕРСТВО ТРУДА И СОЦИАЛЬНОЙ ПОЛИТИКИ ПРИМОРСКОГО КРАЯ
760	1 13 02992 02 0000 130	Прочие доходы от компенсации затрат бюджетов субъектов Российской Федерации
760	2 02 25084 02 0000 150	Субсидии бюджетам субъектов Российской Федерации на осуществление ежемесячной денежной выплаты, назначаемой в случае рождения третьего ребенка или последующих детей до достижения ребенком возраста трех лет
760	2 02 25462 02 0000 150	Субсидии бюджетам субъектов Российской Федерации на компенсацию отдельным категориям граждан оплаты взноса на капитальный ремонт общего имущества в многоквартирном доме
760	2 02 35130 02 0000 150	Субвенции бюджетам субъектов Российской Федерации на обеспечение инвалидов техническими средствами реабилитации, включая изготовление и ремонт протезно-ортопедических изделий
760	2 02 35135 02 0000 150	Субвенции бюджетам субъектов Российской Федерации на осуществление полномочий по обеспечению жильем отдельных категорий граждан, установленных Федеральным законом от 12 января 1995 года № 5-ФЗ «О ветеранах»
760	2 02 35137 02 0000 150	Субвенции бюджетам субъектов Российской Федерации на осуществление переданных полномочий Российской Федерации по предоставлению отдельных мер социальной поддержки граждан, подвергшихся воздействию радиации
760	2 02 35176 02 0000 150	Субвенции бюджетам субъектов Российской Федерации на осуществление полномочий по обеспечению жильем отдельных категорий граждан, установленных Федеральным законом от 24 ноября 1995 года № 181-ФЗ «О социальной защите инвалидов в Российской Федерации»
760	2 02 35220 02 0000 150	Субвенции бюджетам субъектов Российской Федерации на осуществление переданного полномочия Российской Федерации по осуществлению ежегодной денежной выплаты лицам, награжденным нагрудным знаком «Почетный донор России»
760	2 02 35240 02 0000 150	Субвенции бюджетам субъектов Российской Федерации на выплату государственного единовременного пособия и ежемесячной денежной компенсации гражданам при возникновении поствакцинальных осложнений в соответствии с Федеральным законом от 17 сентября 1998 года № 157-ФЗ «Об иммунопрофилактике инфекционных болезней»
760	2 02 35250 02 0000 150	Субвенции бюджетам субъектов Российской Федерации на оплату жилищно-коммунальных услуг отдельным категориям граждан
760	2 02 35270 02 0000 150	Субвенции бюджетам субъектов Российской Федерации на выплату единовременного пособия беременной жене военнослужащего, проходящего военную службу по призыву, а также ежемесячного пособия на ребенка военнослужащего, проходящего военную службу по призыву, в соответствии с Федеральным законом от 19 мая 1995 года № 81-ФЗ «О государственных пособиях гражданам, имеющим детей»
760	2 02 35280 02 0000 150	Субвенции бюджетам субъектов Российской Федерации на выплату инвалидам компенсаций страховых премий по договорам обязательного страхования гражданской ответственности владельцев транспортных средств в соответствии с Федеральным законом от 25 апреля 2002 года № 40-ФЗ «Об обязательном страховании гражданской ответственности владельцев транспортных средств»
760	2 02 35380 02 0000 150	Субвенции бюджетам субъектов Российской Федерации на выплату государственных пособий лицам, не подлежащим обязательному социальному страхованию на случай временной нетрудоспособности и в связи с материнством, и лицам, уволенным в связи с ликвидацией организаций (прекращением деятельности, полномочий физическими лицами), в соответствии с Федеральным законом от 19 мая 1995 года № 81-ФЗ «О государственных пособиях гражданам, имеющим детей»
760	2 02 35573 02 0000 150	Субвенции бюджетам субъектов Российской Федерации на осуществление ежемесячной выплаты в связи с рождением (усыновлением) первого ребенка
760	2 02 45198 02 0000 150	Межбюджетные трансферты, передаваемые бюджетам субъектов Российской Федерации на социальную поддержку Героев Социалистического Труда, Героев Труда Российской Федерации и полных кавалеров ордена Трудовой Славы
760	2 02 45252 02 0000 150	Межбюджетные трансферты, передаваемые бюджетам субъектов Российской Федерации на социальную поддержку Героев Советского Союза, Героев Российской Федерации и полных кавалеров ордена Славы
760	2 02 49999 02 0000 150	Прочие межбюджетные трансферты, передаваемые бюджетам субъектов Российской Федерации
760	2 02 90072 02 0000 150	Прочие безвозмездные поступления в бюджеты субъектов Российской Федерации от бюджета Фонда социального страхования Российской Федерации
761		МИНИСТЕРСТВО ЗДРАВООХРАНЕНИЯ ПРИМОРСКОГО КРАЯ
761	1 13 01992 02 0000 130	Прочие доходы от оказания платных услуг (работ) получателями средств бюджетов субъектов Российской Федерации
761	1 13 02992 02 0000 130	Прочие доходы от компенсации затрат бюджетов субъектов Российской Федерации
761	2 02 25201 02 0000 150	Субсидии бюджетам субъектов Российской Федерации на развитие паллиативной медицинской помощи
761	2 02 25202 02 0000 150	Субсидии бюджетам субъектов Российской Федерации на реализацию мероприятий по предупреждению и борьбе с социально значимыми инфекционными заболеваниями
761	2 02 25402 02 0000 150	Субсидии бюджетам субъектов Российской Федерации на софинансирование расходов, возникающих при оказании гражданам Российской Федерации высокотехнологичной медицинской помощи, не включенной в базовую программу обязательного медицинского страхования
761	2 02 35460 02 0000 150	Субвенции бюджетам субъектов Российской Федерации на оказание отдельным категориям граждан социальной услуги по обеспечению лекарственными препаратами для медицинского применения по рецептам на лекарственные препараты, медицинскими изделиями по рецептам на медицинские изделия, а также специализированными продуктами лечебного питания для детей-инвалидов
761	2 02 45161 02 0000 150	Межбюджетные трансферты, передаваемые бюджетам субъектов Российской Федерации на реализацию отдельных полномочий в области лекарственного обеспечения

Код главного администратора	Код дохода	Главные администраторы
1	2	3
761	2 02 45190 02 0000 150	Межбюджетные трансферты, передаваемые бюджетам субъектов Российской Федерации на переоснащение медицинских организаций, оказывающих медицинскую помощь больным с онкологическими заболеваниями
761	2 02 45191 02 0000 150	Межбюджетные трансферты, передаваемые бюджетам субъектов Российской Федерации на оснащение медицинских организаций передвижными медицинскими комплексами для оказания медицинской помощи жителям населенных пунктов с численностью населения до 100 человек
761	2 02 45192 02 0000 150	Межбюджетные трансферты, передаваемые бюджетам субъектов Российской Федерации на оснащение оборудованием региональных сосудистых центров и первичных сосудистых отделений
761	2 02 45196 02 0000 150	Межбюджетные трансферты, передаваемые бюджетам субъектов Российской Федерации на создание и замену фельдшерских, фельдшерско- акушерских пунктов и врачебных амбулаторий для населенных пунктов с численностью населения от 100 до 2000 человек
761	2 02 45197 02 0000 150	Межбюджетные трансферты, передаваемые бюджетам субъектов Российской Федерации на реализацию отдельных полномочий в области лекарственного обеспечения населения закрытых административно-территориальных образований, обслуживаемых федеральными государственными бюджетными учреждениями здравоохранения, находящимися в ведении Федерального медико-биологического агентства
761	2 02 45216 02 0000 150	Межбюджетные трансферты, передаваемые бюджетам субъектов Российской Федерации на финансовое обеспечение расходов на организационные мероприятия, связанные с обеспечением лиц лекарственными препаратами, предназначенными для лечения больных гемофилией, муковисцидозом, гипофизарным нанизмом, болезнью Гоше, злокачественными новообразованиями лимфоидной, кроветворной и родственных им тканей, рассеянным склерозом, гемолитико-уремическим синдромом, юношеским артритом с системным началом, мукополисахаридозом I, II и VI типов, апластической анемией неуточненной, наследственным дефицитом факторов II (фибриногена), VII (лабильного), X (Стюарта-Прауэра), а также после трансплантации органов и (или) тканей
761	2 02 45249 02 0000 150	Межбюджетные трансферты, передаваемые бюджетам субъектов Российской Федерации в целях софинансирования расходных обязательств субъектов Российской Федерации, связанных с закупкой медицинских изделий по заготовке, хранению и обеспечению безопасности донорской крови и ее компонентов, компьютерного и сетевого оборудования с лицензионным программным обеспечением для реализации мероприятий по развитию службы крови
761	2 02 45422 02 0000 150	Межбюджетные трансферты, передаваемые бюджетам субъектов Российской Федерации на компенсацию расходов, связанных с оказанием медицинскими организациями, подведомственными органам исполнительной власти субъектов Российской Федерации, органам местного самоуправления, гражданам Украины и лицам без гражданства медицинской помощи, а также затрат по проведению указанным лицам профилактических прививок, включенных в календарь профилактических прививок по эпидемическим показаниям
761	2 02 45476 02 0000 150	Межбюджетные трансферты, передаваемые бюджетам субъектов Российской Федерации на осуществление медицинской деятельности, связанной с донорством органов человека в целях трансплантации (пересадки)
761	2 02 49999 02 0000 150	Прочие межбюджетные трансферты, передаваемые бюджетам субъектов Российской Федерации
761	2 02 90073 02 0000 150	Прочие безвозмездные поступления в бюджеты субъектов Российской Федерации от бюджета Федерального фонда обязательного медицинского страхования
761	2 02 90074 02 0000 150	Прочие безвозмездные поступления в бюджеты субъектов Российской Федерации от бюджетов территориальных фондов обязательного медицинского страхования
762		КОНТРОЛЬНО-СЧЕТНАЯ ПАЛАТА ПРИМОРСКОГО КРАЯ
762	1 13 02992 02 0000 130	Прочие доходы от компенсации затрат бюджетов субъектов Российской Федерации
762	1 17 01020 02 0000 180	Невыясненные поступления, зачисляемые в бюджеты субъектов Российской Федерации
764		МИНИСТЕРСТВО ФИЗИЧЕСКОЙ КУЛЬТУРЫ И СПОРТА ПРИМОРСКОГО КРАЯ
764	1 08 07340 01 0000 110	Государственная пошлина за выдачу свидетельства о государственной аккредитации региональной спортивной федерации
764	1 13 02992 02 0000 130	Прочие доходы от компенсации затрат бюджетов субъектов Российской Федерации
764	2 02 25081 02 0000 150	Субсидии бюджетам на государственную поддержку спортивных организаций, осуществляющих подготовку спортивного резерва для спортивных сборных команд, в том числе спортивных сборных команд Российской Федерации
764	2 02 25229 02 0000 150	Субсидии бюджетам субъектов Российской Федерации на приобретение спортивного оборудования и инвентаря для приведения организаций спортивной подготовки в нормативное состояние
766		ДЕПАРТАМЕНТ ЗАПИСИ АКТОВ ГРАЖДАНСКОГО СОСТОЯНИЯ ПРИМОРСКОГО КРАЯ
766	1 13 02992 02 0000 130	Прочие доходы от компенсации затрат бюджетов субъектов Российской Федерации
767		ИЗБИРАТЕЛЬНАЯ КОМИССИЯ ПРИМОРСКОГО КРАЯ
767	1 13 02992 02 0000 130	Прочие доходы от компенсации затрат бюджетов субъектов Российской Федерации
768		МИНИСТЕРСТВО ЖИЛИЩНО- КОММУНАЛЬНОГО ХОЗЯЙСТВА ПРИМОРСКОГО КРАЯ
768	1 13 02992 02 0000 130	Прочие доходы от компенсации затрат бюджетов субъектов Российской Федерации
768	2 02 49999 02 0000 150	Прочие межбюджетные трансферты, передаваемые бюджетам субъектов Российской Федерации
768	2 02 90011 02 0000 150	Прочие безвозмездные поступления в бюджеты субъектов Российской Федерации от федерального бюджета
768	2 03 02030 02 0000 150	Безвозмездные поступления в бюджеты субъектов Российской Федерации от государственной корпорации - Фонда содействия реформированию жилищно-коммунального хозяйства на обеспечение мероприятий по капитальному ремонту многоквартирных домов
768	2 03 02080 02 0000 150	Безвозмездные поступления в бюджеты субъектов Российской Федерации от государственной корпорации - Фонда содействия реформированию жилищно-коммунального хозяйства на обеспечение мероприятий по модернизации систем коммунальной инфраструктуры
769		МИНИСТЕРСТВО ПО ДЕЛАМ ГРАЖДАНСКОЙ ОБОРОНЫ, ЗАЩИТЫ ОТ ЧРЕЗВЫЧАЙНЫХ СИТУАЦИЙ И ЛИКВИДАЦИИ ПОСЛЕДСТВИЙ СТИХИЙНЫХ БЕДСТВИЙ ПРИМОРСКОГО КРАЯ
769	1 13 02992 02 0000 130	Прочие доходы от компенсации затрат бюджетов субъектов Российской Федерации
769	2 02 49999 02 0000 150	Прочие межбюджетные трансферты, передаваемые бюджетам субъектов Российской Федерации
770		АГЕНТСТВО ПО ТАРИФАМ ПРИМОРСКОГО КРАЯ
770	1 13 02992 02 0000 130	Прочие доходы от компенсации затрат бюджетов субъектов Российской Федерации
771		ДЕПАРТАМЕНТ ИНФОРМАЦИОННОЙ ПОЛИТИКИ ПРИМОРСКОГО КРАЯ
771	1 13 02992 02 0000 130	Прочие доходы от компенсации затрат бюджетов субъектов Российской Федерации
772		ИНСПЕКЦИЯ РЕГИОНАЛЬНОГО СТРОИТЕЛЬНОГО НАДЗОРА И КОНТРОЛЯ В ОБЛАСТИ ДОЛЕВОГО СТРОИТЕЛЬСТВА ПРИМОРСКОГО КРАЯ
772	1 13 02992 02 0000 130	Прочие доходы от компенсации затрат бюджетов субъектов Российской Федерации
774		ДЕПАРТАМЕНТ ПО ДЕЛАМ МОЛОДЕЖИ ПРИМОРСКОГО КРАЯ
774	1 13 02992 02 0000 130	Прочие доходы от компенсации затрат бюджетов субъектов Российской Федерации
775		МИНИСТЕРСТВО СТРОИТЕЛЬСТВА ПРИМОРСКОГО КРАЯ
775	1 13 01992 02 0000 130	Прочие доходы от оказания платных услуг (работ) получателями средств бюджетов субъектов Российской Федерации
775	1 13 02992 02 0000 130	Прочие доходы от компенсации затрат бюджетов субъектов Российской Федерации
776		ГОСУДАРСТВЕННАЯ ВЕТЕРИНАРНАЯ ИНСПЕКЦИЯ ПРИМОРСКОГО КРАЯ

Код главного администратора	Код дохода	Главные администраторы
1	2	3
776	1 13 02992 02 0000 130	Прочие доходы от компенсации затрат бюджетов субъектов Российской Федерации
778		МИНИСТЕРСТВО ГОСУДАРСТВЕННОГО ФИНАНСОВОГО КОНТРОЛЯ ПРИМОРСКОГО КРАЯ
778	1 13 02992 02 0000 130	Прочие доходы от компенсации затрат бюджетов субъектов Российской Федерации
778	1 17 01020 02 0000 180	Невыясненные поступления, зачисляемые в бюджеты субъектов Российской Федерации
779		МИНИСТЕРСТВО ИМУЩЕСТВЕННЫХ И ЗЕМЕЛЬНЫХ ОТНОШЕНИЙ ПРИМОРСКОГО КРАЯ
779	1 11 01020 02 0000 120	Доходы в виде прибыли, приходящейся на доли в уставных (складочных) капиталах хозяйственных товариществ и обществ, или дивидендов по акциям, принадлежащим субъектам Российской Федерации
779	1 11 02082 02 0000 120	Доходы от размещения сумм, аккумулируемых в ходе проведения аукционов по продаже акций, находящихся в собственности субъектов Российской Федерации
779	1 11 05012 04 0000 120	Доходы, получаемые в виде арендной платы за земельные участки, государственная собственность на которые не разграничена и которые расположены в границах городских округов, а также средства от продажи права на заключение договоров аренды указанных земельных участков
779	1 11 05012 14 0000 120	Доходы, получаемые в виде арендной платы за земельные участки, государственная собственность на которые не разграничена и которые расположены в границах муниципальных округов, а также средства от продажи права на заключение договоров аренды указанных земельных участков
779	1 11 05013 05 0000 120	Доходы, получаемые в виде арендной платы за земельные участки, государственная собственность на которые не разграничена и которые расположены в границах сельских поселений и межселенных территорий муниципальных районов, а также средства от продажи права на заключение договоров аренды указанных земельных участков
779	1 11 05013 13 0000 120	Доходы, получаемые в виде арендной платы за земельные участки, государственная собственность на которые не разграничена и которые расположены в границах городских поселений, а также средства от продажи права на заключение договоров аренды указанных земельных участков
779	1 11 05022 02 0000 120	Доходы, получаемые в виде арендной платы, а также средства от продажи права на заключение договоров аренды за земли, находящиеся в собственности субъектов Российской Федерации (за исключением земельных участков бюджетных и автономных учреждений субъектов Российской Федерации)
779	1 11 05026 04 0000 120	Доходы, получаемые в виде арендной платы за земельные участки, которые расположены в границах городских округов, находятся в федеральной собственности и осуществление полномочий по управлению и распоряжению которыми передано органам государственной власти субъектов Российской Федерации, а также средства от продажи права на заключение договоров аренды указанных земельных участков
779	1 11 05026 05 0000 120	Доходы, получаемые в виде арендной платы за земельные участки, которые расположены в границах межселенных территорий муниципальных районов, находятся в федеральной собственности и осуществление полномочий по управлению и распоряжению которыми передано органам государственной власти субъектов Российской Федерации, а также средства от продажи права на заключение договоров аренды указанных земельных участков
779	1 11 05026 10 0000 120	Доходы, получаемые в виде арендной платы за земельные участки, которые расположены в границах сельских поселений, находятся в федеральной собственности и осуществление полномочий по управлению и распоряжению которыми передано органам государственной власти субъектов Российской Федерации, а также средства от продажи права на заключение договоров аренды указанных земельных участков
779	1 11 05032 02 0000 120	Доходы от сдачи в аренду имущества, находящегося в оперативном управлении органов государственной власти субъектов Российской Федерации и созданных ими учреждений (за исключением имущества бюджетных и автономных учреждений субъектов Российской Федерации)
779	1 11 05072 02 0000 120	Доходы от сдачи в аренду имущества, составляющего казну субъекта Российской Федерации (за исключением земельных участков)
779	1 11 05312 04 0000 120	Плата по соглашениям об установлении сервитута, заключенным органами местного самоуправления городских округов, государственными или муниципальными предприятиями либо государственными или муниципальными учреждениями в отношении земельных участков, государственная собственность на которые не разграничена и которые расположены в границах городских округов
779	1 11 05312 14 0000 120	Плата по соглашениям об установлении сервитута, заключенным органами местного самоуправления муниципальных округов, государственными или муниципальными предприятиями либо государственными или муниципальными учреждениями в отношении земельных участков, государственная собственность на которые не разграничена и которые расположены в границах муниципальных округов
779	1 11 05313 05 0000 120	Плата по соглашениям об установлении сервитута, заключенным органами местного самоуправления муниципальных районов, органами местного самоуправления сельских поселений, государственными или муниципальными предприятиями либо государственными или муниципальными учреждениями в отношении земельных участков, государственная собственность на которые не разграничена и которые расположены в границах сельских поселений и межселенных территорий муниципальных районов
779	1 11 05313 13 0000 120	Плата по соглашениям об установлении сервитута, заключенным органами местного самоуправления муниципальных районов, государственными или муниципальными предприятиями либо государственными или муниципальными учреждениями в отношении земельных участков, государственная собственность на которые не разграничена и которые расположены в границах городских поселений
779	1 11 05322 02 0000 120	Плата по соглашениям об установлении сервитута, заключенным органами исполнительной власти субъектов Российской Федерации, государственными или муниципальными предприятиями либо государственными или муниципальными учреждениями в отношении земельных участков, находящихся в собственности субъектов Российской Федерации
779	1 11 07012 02 0000 120	Доходы от перечисления части прибыли, остающейся после уплаты налогов и иных обязательных платежей государственных унитарных предприятий субъектов Российской Федерации
779	1 11 08020 02 0000 120	Средства, получаемые от передачи имущества, находящегося в собственности субъектов Российской Федерации (за исключением имущества бюджетных и автономных учреждений субъектов Российской Федерации, а также имущества государственных унитарных предприятий субъектов Российской Федерации, в том числе казенных), в залог, в доверительное управление
779	1 11 09042 02 0000 120	Прочие поступления от использования имущества, находящегося в собственности субъектов Российской Федерации (за исключением имущества бюджетных и автономных учреждений субъектов Российской Федерации, а также имущества государственных унитарных предприятий субъектов Российской Федерации, в том числе казенных)
779	1 13 01992 02 0000 130	Прочие доходы от оказания платных услуг (работ) получателями средств бюджетов субъектов Российской Федерации
779	1 13 02992 02 0000 130	Прочие доходы от компенсации затрат бюджетов субъектов Российской Федерации
779	1 14 01020 02 0000 410	Доходы от продажи квартир, находящихся в собственности субъектов Российской Федерации
779	1 14 02022 02 0000 410	Доходы от реализации имущества, находящегося в оперативном управлении учреждений, находящихся в ведении органов государственной власти субъектов Российской Федерации (за исключением имущества бюджетных и автономных учреждений субъектов Российской Федерации), в части реализации основных средств по указанному имуществу
779	1 14 02022 02 0000 440	Доходы от реализации имущества, находящегося в оперативном управлении учреждений, находящихся в ведении органов государственной власти субъектов Российской Федерации (за исключением имущества бюджетных и автономных учреждений субъектов Российской Федерации), в части реализации материальных запасов по указанному имуществу

Код главного администратора	Код дохода	Главные администраторы
1	2	3
779	1 14 02023 02 0000 410	Доходы от реализации иного имущества, находящегося в собственности субъектов Российской Федерации (за исключением имущества бюджетных и автономных учреждений субъектов Российской Федерации, а также имущества государственных унитарных предприятий субъектов Российской Федерации, в том числе казенных), в части реализации основных средств по указанному имуществу
779	1 14 02023 02 0000 440	Доходы от реализации иного имущества, находящегося в собственности субъектов Российской Федерации (за исключением имущества бюджетных и автономных учреждений субъектов Российской Федерации, а также имущества государственных унитарных предприятий субъектов Российской Федерации, в том числе казенных), в части реализации материальных запасов по указанному имуществу
779	1 14 04020 02 0000 420	Доходы от продажи нематериальных активов, находящихся в собственности субъектов Российской Федерации
779	1 14 06012 04 0000 430	Доходы от продажи земельных участков, государственная собственность на которые не разграничена и которые расположены в границах городских округов
779	1 14 06012 14 0000 430	Доходы от продажи земельных участков, государственная собственность на которые не разграничена и которые расположены в границах муниципальных округов
779	1 14 06013 05 0000 430	Доходы от продажи земельных участков, государственная собственность на которые не разграничена и которые расположены в границах сельских поселений и межселенных территорий муниципальных районов
779	1 14 06013 13 0000 430	Доходы от продажи земельных участков, государственная собственность на которые не разграничена и которые расположены в границах городских поселений
779	1 14 06022 02 0000 430	Доходы от продажи земельных участков, находящихся в собственности субъектов Российской Федерации (за исключением земельных участков бюджетных и автономных учреждений субъектов Российской Федерации)
779	1 14 06032 04 0000 430	Доходы от продажи земельных участков, которые расположены в границах городских округов, находятся в федеральной собственности и осуществление полномочий по управлению и распоряжению которыми передано органам государственной власти субъектов Российской Федерации
779	1 14 06033 05 0000 430	Доходы от продажи земельных участков, которые расположены в границах межселенных территорий муниципальных районов, находятся в федеральной собственности и осуществление полномочий по управлению и распоряжению которыми передано органам государственной власти субъектов Российской Федерации
779	1 14 06033 10 0000 430	Доходы от продажи земельных участков, которые расположены в границах сельских поселений, находятся в федеральной собственности и осуществление полномочий по управлению и распоряжению которыми передано органам государственной власти субъектов Российской Федерации
779	1 14 06042 02 0000 430	Доходы от продажи земельных участков, находящихся в собственности субъектов Российской Федерации, находящихся в пользовании бюджетных и автономных учреждений
779	1 14 06322 02 0000 430	Плата за увеличение площади земельных участков, находящихся в частной собственности, в результате перераспределения таких земельных участков и земельных участков, находящихся в собственности субъектов Российской Федерации
779	1 14 07020 04 0000 410	Доходы от продажи недвижимого имущества одновременно с занятыми такими объектами недвижимого имущества земельными участками, которые расположены в границах городских округов, находятся в федеральной собственности и осуществление полномочий по управлению и распоряжению которыми передано органам государственной власти субъектов Российской Федерации
779	1 14 07030 05 0000 410	Доходы от продажи недвижимого имущества одновременно с занятыми такими объектами недвижимого имущества земельными участками, которые расположены в границах межселенных территорий муниципальных районов, находятся в федеральной собственности и осуществление полномочий по управлению и распоряжению которыми передано органам государственной власти субъектов Российской Федерации
779	1 14 07030 10 0000 410	Доходы от продажи недвижимого имущества одновременно с занятыми такими объектами недвижимого имущества земельными участками, которые расположены в границах сельских поселений, находятся в федеральной собственности и осуществление полномочий по управлению и распоряжению которыми передано органам государственной власти субъектов Российской Федерации
779	1 16 07090 04 0000 140	Иные штрафы, неустойки, пени, уплаченные в соответствии с законом или договором в случае неисполнения или ненадлежащего исполнения обязательств перед муниципальным органом, (муниципальным казенным учреждением) городского округа
779	1 16 07090 05 0000 140	Иные штрафы, неустойки, пени, уплаченные в соответствии с законом или договором в случае неисполнения или ненадлежащего исполнения обязательств перед муниципальным органом, (муниципальным казенным учреждением) муниципального района
779	1 16 07090 13 0000 140	Иные штрафы, неустойки, пени, уплаченные в соответствии с законом или договором в случае неисполнения или ненадлежащего исполнения обязательств перед муниципальным органом, (муниципальным казенным учреждением) городского поселения
779	1 16 07090 14 0000 140	Иные штрафы, неустойки, пени, уплаченные в соответствии с законом или договором в случае неисполнения или ненадлежащего исполнения обязательств перед муниципальным органом, (муниципальным казенным учреждением) муниципального округа
779	1 17 05020 02 0000 180	Прочие неналоговые доходы бюджетов субъектов Российской Федерации
780		АГЕНТСТВО ПО ТУРИЗМУ ПРИМОРСКОГО КРАЯ
780	1 13 02992 02 0000 130	Прочие доходы от компенсации затрат бюджетов субъектов Российской Федерации
783		АГЕНТСТВО ПО РЫБОЛОВСТВУ ПРИМОРСКОГО КРАЯ
783	1 13 02992 02 0000 130	Прочие доходы от компенсации затрат бюджетов субъектов Российской Федерации
784		МИНИСТЕРСТВО ЭКОНОМИЧЕСКОГО РАЗВИТИЯ ПРИМОРСКОГО КРАЯ
784	1 13 02992 02 0000 130	Прочие доходы от компенсации затрат бюджетов субъектов Российской Федерации
785		ДЕПАРТАМЕНТ ПО КООРДИНАЦИИ ПРАВООХРАНИТЕЛЬНОЙ ДЕЯТЕЛЬНОСТИ, ИСПОЛНЕНИЯ АДМИНИСТРАТИВНОГО ЗАКОНОДАТЕЛЬСТВА И ОБЕСПЕЧЕНИЯ ДЕЯТЕЛЬНОСТИ МИРОВЫХ СУДЕЙ ПРИМОРСКОГО КРАЯ
785	1 11 05032 02 0000 120	Доходы от сдачи в аренду имущества, находящегося в оперативном управлении органов государственной власти субъектов Российской Федерации и созданных ими учреждений (за исключением имущества бюджетных и автономных учреждений субъектов Российской Федерации)
785	1 13 02992 02 0000 130	Прочие доходы от компенсации затрат бюджетов субъектов Российской Федерации
785	2 02 35118 02 0000 150	Субвенции бюджетам субъектов Российской Федерации на осуществление первичного воинского учета на территориях, где отсутствуют военные комиссариаты
785	2 02 35120 02 0000 150	Субвенции бюджетам субъектов Российской Федерации на осуществление полномочий по составлению (изменению) списков кандидатов в присяжные заседатели федеральных судов общей юрисдикции в Российской Федерации
786		УПОЛНОМОЧЕННЫЙ ПО ЗАЩИТЕ ПРАВ ПРЕДПРИНИМАТЕЛЕЙ В ПРИМОРСКОМ КРАЕ
786	1 13 02992 02 0000 130	Прочие доходы от компенсации затрат бюджетов субъектов Российской Федерации
786	1 17 01020 02 0000 180	Невыясненные поступления, зачисляемые в бюджеты субъектов Российской Федерации
787		МИНИСТЕРСТВО ЭНЕРГЕТИКИ И ГАЗОСНАБЖЕНИЯ ПРИМОРСКОГО КРАЯ
787	1 13 02992 02 0000 130	Прочие доходы от компенсации затрат бюджетов субъектов Российской Федерации
789		ДЕПАРТАМЕНТ ВНУТРЕННЕЙ ПОЛИТИКИ ПРИМОРСКОГО КРАЯ
789	1 13 02992 02 0000 130	Прочие доходы от компенсации затрат бюджетов субъектов Российской Федерации
790		МИНИСТЕРСТВО ПРИРОДНЫХ РЕСУРСОВ И ОХРАНЫ ОКРУЖАЮЩЕЙ СРЕДЫ ПРИМОРСКОГО КРАЯ
790	1 08 07082 01 0000 110	Государственная пошлина за совершение действий, связанных с лицензированием, с проведением аттестации в случаях, если такая аттестация предусмотрена законодательством Российской Федерации, зачисляемая в бюджеты субъектов Российской Федерации

Код главного администратора	Код дохода	Главные администраторы
1	2	3
790	1 08 07262 01 0000 110	Государственная пошлина за выдачу разрешения на выброс вредных (загрязняющих) веществ в атмосферный воздух стационарных источников, находящихся на объектах хозяйственной и иной деятельности, не подлежащих федеральному государственному экологическому контролю
790	1 08 07282 01 0000 110	Государственная пошлина за выдачу исполнительными органами государственной власти субъектов Российской Федерации документа об утверждении нормативов образования отходов производства и потребления и лимитов на их размещение, а также за переоформление и выдачу дубликата указанного документа
790	1 12 02012 01 0000 120	Разовые платежи за пользование недрами при наступлении определенных событий, оговоренных в лицензии, при пользовании недрами на территории Российской Федерации по участкам недр местного значения
790	1 12 02102 02 0000 120	Сборы за участие в конкурсе (аукционе) на право пользования участками недр местного значения
790	1 13 01992 02 0000 130	Прочие доходы от оказания платных услуг (работ) получателями средств бюджетов субъектов Российской Федерации
790	1 13 02992 02 0000 130	Прочие доходы от компенсации затрат бюджетов субъектов Российской Федерации
790	1 15 07020 01 0000 140	Сборы, вносимые заказчиками документации, подлежащей государственной экологической экспертизе, организация и проведение которой осуществляются органами государственной власти субъектов Российской Федерации, рассчитанные в соответствии со сметой расходов на проведение государственной экологической экспертизы
790	2 02 35128 02 0000 150	Субвенции бюджетам субъектов Российской Федерации на осуществление отдельных полномочий в области водных отношений
793		АГЕНТСТВО МЕЖДУНАРОДНОГО СОТРУДНИЧЕСТВА ПРИМОРСКОГО КРАЯ
793	1 13 02992 02 0000 130	Прочие доходы от компенсации затрат бюджетов субъектов Российской Федерации
795		ГОСУДАРСТВЕННАЯ ЖИЛИЩНАЯ ИНСПЕКЦИЯ ПРИМОРСКОГО КРАЯ
795	1 08 07400 01 0000 110	Государственная пошлина за действия уполномоченных органов субъектов Российской Федерации, связанные с лицензированием предпринимательской деятельности по управлению многоквартирными домами
795	1 13 02992 02 0000 130	Прочие доходы от компенсации затрат бюджетов субъектов Российской Федерации
796		МИНИСТЕРСТВО ПО РЕГУЛИРОВАНИЮ КОНТРАКТНОЙ СИСТЕМЫ В СФЕРЕ ЗАКУПОК ПРИМОРСКОГО КРАЯ
796	1 13 02992 02 0000 130	Прочие доходы от компенсации затрат бюджетов субъектов Российской Федерации
796	1 17 01020 02 0000 180	Невыясненные поступления, зачисляемые в бюджеты субъектов Российской Федерации
796	1 17 05020 02 0000 180	Прочие неналоговые доходы бюджетов субъектов Российской Федерации
797		ДЕПАРТАМЕНТ ПО ЗАЩИТЕ ГОСУДАРСТВЕННОЙ ТАЙНЫ, ИНФОРМАЦИОННОЙ БЕЗОПАСНОСТИ И МОБИЛИЗАЦИОННОЙ ПОДГОТОВКИ ПРИМОРСКОГО КРАЯ
797	1 13 02992 02 0000 130	Прочие доходы от компенсации затрат бюджетов субъектов Российской Федерации
797	1 17 01020 02 0000 180	Невыясненные поступления, зачисляемые в бюджеты субъектов Российской Федерации
797	1 17 05020 02 0000 180	Прочие неналоговые доходы бюджетов субъектов Российской Федерации
798		АГЕНТСТВО ПРОЕКТНОГО УПРАВЛЕНИЯ ПРИМОРСКОГО КРАЯ
798	1 13 02992 02 0000 130	Прочие доходы от компенсации затрат бюджетов субъектов Российской Федерации
798	1 17 01020 02 0000 180	Невыясненные поступления, зачисляемые в бюджеты субъектов Российской Федерации
798	1 17 05020 02 0000 180	Прочие неналоговые доходы бюджетов субъектов Российской Федерации
799		ИНСПЕКЦИЯ ПО ОХРАНЕ ОБЪЕКТОВ КУЛЬТУРНОГО НАСЛЕДИЯ ПРИМОРСКОГО КРАЯ
799	1 13 01992 02 0000 130	Прочие доходы от оказания платных услуг (работ) получателями средств бюджетов субъектов Российской Федерации
799	1 13 02992 02 0000 130	Прочие доходы от компенсации затрат бюджетов субъектов Российской Федерации
799	1 17 01020 02 0000 180	Невыясненные поступления, зачисляемые в бюджеты субъектов Российской Федерации
799	1 17 05020 02 0000 180	Прочие неналоговые доходы бюджетов субъектов Российской Федерации
805		УПОЛНОМОЧЕННЫЙ ПО ПРАВАМ РЕБЕНКА В ПРИМОРСКОМ КРАЕ
805	1 13 01992 02 0000 130	Прочие доходы от оказания платных услуг (работ) получателями средств бюджетов субъектов Российской Федерации
805	1 13 02992 02 0000 130	Прочие доходы от компенсации затрат бюджетов субъектов Российской Федерации
806		МИНИСТЕРСТВО КУЛЬТУРЫ И АРХИВНОГО ДЕЛА ПРИМОРСКОГО КРАЯ
806	1 13 01992 02 0000 130	Прочие доходы от оказания платных услуг (работ) получателями средств бюджетов субъектов Российской Федерации
806	1 13 02992 02 0000 130	Прочие доходы от компенсации затрат бюджетов субъектов Российской Федерации
806	2 02 25456 02 0000 150	Субсидии бюджетам субъектов Российской Федерации на модернизацию театров юного зрителя и театров кукол
806	2 02 25467 02 0000 150	Субсидии бюджетам субъектов Российской Федерации на обеспечение развития и укрепления материально-технической базы домов культуры в населенных пунктах с числом жителей до 50 тысяч человек
806	2 02 25519 02 0000 150	Субсидия бюджетам субъектов Российской Федерации на поддержку отрасли культуры
806	2 02 45454 02 0000 150	Межбюджетные трансферты, передаваемые бюджетам субъектов Российской Федерации на создание модельных муниципальных библиотек
807		МИНИСТЕРСТВО ЛЕСНОГО ХОЗЯЙСТВА И ОХРАНЫ ОБЪЕКТОВ ЖИВОТНОГО МИРА ПРИМОРСКОГО КРАЯ
807	1 12 04013 02 0000 120	Плата за использование лесов, расположенных на землях лесного фонда, в части, превышающей минимальный размер платы по договору купли- продажи лесных насаждений
807	1 12 04014 02 0000 120	Плата за использование лесов, расположенных на землях лесного фонда, в части, превышающей минимальный размер арендной платы
807	1 12 04015 02 0000 120	Плата за использование лесов, расположенных на землях лесного фонда, в части платы по договору купли-продажи лесных насаждений для собственных нужд
807	1 12 04031 02 0000 120	Плата за использование лесов, расположенных на землях иных категорий, находящихся в собственности субъектов Российской Федерации, в части платы по договору купли-продажи лесных насаждений
807	1 12 04032 02 0000 120	Плата за использование лесов, расположенных на землях иных категорий, находящихся в собственности субъектов Российской Федерации, в части арендной платы
807	1 12 04033 02 0000 120	Плата за использование лесов, расположенных на землях иных категорий, находящихся в собственности субъектов Российской Федерации, в части платы по договору купли-продажи лесных насаждений для собственных нужд
807	1 13 01410 01 0000 130	Плата за предоставление государственными органами субъектов Российской Федерации, казенными учреждениями субъектов Российской Федерации сведений, документов, содержащихся в государственных реестрах (регистрах), ведение которых осуществляется данными государственными органами, учреждениями
807	1 13 01992 02 0000 130	Прочие доходы от оказания платных услуг (работ) получателями средств бюджетов субъектов Российской Федерации
807	1 13 02992 02 0000 130	Прочие доходы от компенсации затрат бюджетов субъектов Российской Федерации
807	2 02 35129 02 0000 150	Субвенции бюджетам субъектов Российской Федерации на осуществление отдельных полномочий в области лесных отношений
807	2 02 35429 02 0000 150	Субвенции бюджетам субъектов Российской Федерации на увеличение площади лесовосстановления
807	2 02 35430 02 0000 150	Субвенции бюджетам субъектов Российской Федерации на оснащение учреждений, выполняющих мероприятия по воспроизводству лесов, специализированной лесохозяйственной техникой и оборудованием для проведения комплекса мероприятий по лесовосстановлению и лесоразведению

Код главного администратора	Код дохода	Главные администраторы
1	2	3
807	2 02 35431 02 0000 150	Субвенции бюджетам субъектов Российской Федерации на формирование запаса лесных семян для лесовосстановления
807	2 02 45160 02 0000 150	Межбюджетные трансферты, передаваемые бюджетам субъектов Российской Федерации для компенсации дополнительных расходов, возникших в результате решений, принятых органами власти другого уровня
808		МИНИСТЕРСТВО ПРОМЫШЛЕННОСТИ И ТОРГОВЛИ ПРИМОРСКОГО КРАЯ
808	1 08 07082 01 0000 110	Государственная пошлина за совершение действий, связанных с лицензированием, с проведением аттестации в случаях, если такая аттестация предусмотрена законодательством Российской Федерации, зачисляемая в бюджеты субъектов Российской Федерации
808	1 09 06041 02 0000 110	Сборы за выдачу органами государственной власти субъектов Российской Федерации лицензий на розничную продажу алкогольной продукции
808	1 13 02992 02 0000 130	Прочие доходы от компенсации затрат бюджетов субъектов Российской Федерации
809		ГОСУДАРСТВЕННАЯ ИНСПЕКЦИЯ ПО НАДЗОРУ ЗА ТЕХНИЧЕСКИМ СОСТОЯНИЕМ И ЭКСПЛУАТАЦИЕЙ САМОХОДНЫХ МАШИН И ДРУГИХ ВИДОВ ТЕХНИКИ, АТТРАКЦИОНОВ ПРИМОРСКОГО КРАЯ
809	1 08 07142 01 0000 110	Государственная пошлина за совершение действий уполномоченными органами исполнительной власти субъектов Российской Федерации, связанных с выдачей документов о проведении государственного технического осмотра тракторов, самоходных дорожно-строительных и иных самоходных машин и прицепов к ним, государственной регистрацией мототранспортных средств, прицепов, тракторов, самоходных дорожно-строительных и иных самоходных машин, выдачей удостоверений тракториста- машиниста (тракториста), временных удостоверений на право управления самоходными машинами, в том числе взамен утраченных или пришедших в негодность
810		МИНИСТЕРСТВО ПРОФЕССИОНАЛЬНОГО ОБРАЗОВАНИЯ И ЗАНЯТОСТИ НАСЕЛЕНИЯ ПРИМОРСКОГО КРАЯ
810	1 13 02992 02 0000 130	Прочие доходы от компенсации затрат бюджетов субъектов Российской Федерации
810	1 17 01020 02 0000 180	Невыясненные поступления, зачисляемые в бюджеты субъектов Российской Федерации
810	1 17 05020 02 0000 180	Прочие неналоговые доходы бюджетов субъектов Российской Федерации
810	2 02 25086 02 0000 150	Субсидии бюджетам субъектов Российской Федерации на реализацию мероприятий, предусмотренных региональной программой переселения, включенной в Государственную программу по оказанию содействия добровольному переселению в Российскую Федерацию соотечественников, проживающих за рубежом
810	2 02 35290 02 0000 150	Субвенции бюджетам субъектов Российской Федерации на реализацию полномочий Российской Федерации по осуществлению социальных выплат безработным гражданам в соответствии с Законом Российской Федерации от 19 апреля 1991 года № 1032-1 «О занятости населения в Российской Федерации»
810	2 02 45296 02 0000 150	Межбюджетные трансферты, передаваемые бюджетам субъектов Российской Федерации на осуществление государственной поддержки субъектов Российской Федерации - участников национального проекта «Производительность труда и поддержка занятости»
000		ДОХОДЫ, ЗАКРЕПЛЯЕМЫЕ ЗА РАЗЛИЧНЫМИ ГЛАВНЫМИ АДМИНИСТРАТОРАМИ
000	1 08 04010 01 0000 110	Государственная пошлина за совершение нотариальных действий нотариусами государственных нотариальных контор и (или) должностными лицами органов исполнительной власти, уполномоченными в соответствии с законодательными актами Российской Федерации и (или) законодательными актами субъектов Российской Федерации на совершение нотариальных действий
000	1 08 07160 01 0000 110	Государственная пошлина за выдачу уполномоченными органами исполнительной власти субъектов Российской Федерации учебным учреждениям образовательных свидетельств о соответствии требованиям оборудования и оснащенности образовательного процесса для рассмотрения соответствующими органами вопроса об аккредитации и выдачи указанным учреждениям лицензии на право подготовки трактористов и машинистов самоходных машин
000	1 08 07262 01 0000 110	Государственная пошлина за выдачу разрешения на выброс вредных (загрязняющих) веществ в атмосферный воздух стационарных источников, находящихся на объектах хозяйственной и иной деятельности, не подлежащих федеральному государственному экологическому контролю
000	1 08 07263 01 0000 110	Государственная пошлина за выдачу разрешения на выброс вредных (загрязняющих) веществ в атмосферный воздух при эксплуатации транспортных и иных передвижных средств
000	1 08 07270 01 0000 110	Государственная пошлина за выдачу разрешения на сброс загрязняющих веществ в окружающую среду
000	1 08 07300 01 0000 110	Прочие государственные пошлины за совершение прочих юридически значимых действий, подлежащие зачислению в бюджет субъекта Российской Федерации
000	1 08 07350 01 0000 110	Государственная пошлина за выдачу исполнительными органами государственной власти субъектов Российской Федерации, уполномоченными в области контроля (надзора), свидетельств об аккредитации в целях признания компетентности организации в соответствующей сфере науки, техники и хозяйственной деятельности для участия в проведении мероприятий по контролю
000	1 08 07400 01 0000 110	Государственная пошлина за действия уполномоченных органов субъектов Российской Федерации, связанные с лицензированием предпринимательской деятельности по управлению многоквартирными домами
000	1 11 02102 02 0000 120	Доходы от операций по управлению остатками средств на едином казначейском счете, зачисляемые в бюджеты субъектов Российской Федерации
000	1 11 05032 02 0000 120	Доходы от сдачи в аренду имущества, находящегося в оперативном управлении органов государственной власти субъектов Российской Федерации и созданных ими учреждений (за исключением имущества бюджетных и автономных учреждений субъектов Российской Федерации)
000	1 11 05100 02 0000 120	Плата от реализации соглашений об установлении сервитутов в отношении земельных участков в границах полос отвода автомобильных дорог общего пользования регионального или межмуниципального значения в целях строительства (реконструкции), капитального ремонта и эксплуатации объектов дорожного сервиса, прокладки, переноса, переустройства и эксплуатации инженерных коммуникаций, установки и эксплуатации рекламных конструкций
000	1 11 05326 04 0000 120	Плата по соглашениям об установлении сервитута, заключенным органами исполнительной власти субъектов Российской Федерации, государственными или муниципальными предприятиями либо государственными или муниципальными учреждениями в отношении земельных участков, которые расположены в границах городских округов, которые находятся в федеральной собственности и осуществление полномочий по управлению и распоряжению которыми передано органам государственной власти субъектов Российской Федерации
000	1 11 05326 05 0000 120	Плата по соглашениям об установлении сервитута, заключенным органами исполнительной власти субъектов Российской Федерации, государственными или муниципальными предприятиями либо государственными или муниципальными учреждениями в отношении земельных участков, которые расположены на межселенных территориях, которые находятся в федеральной собственности и осуществление полномочий по управлению и распоряжению которыми передано органам государственной власти субъектов Российской Федерации
000	1 11 05326 10 0000 120	Плата по соглашениям об установлении сервитута, заключенным органами исполнительной власти субъектов Российской Федерации, государственными или муниципальными предприятиями либо государственными или муниципальными учреждениями в отношении земельных участков, которые расположены в границах сельских поселений, которые находятся в федеральной собственности и осуществление полномочий по управлению и распоряжению которыми передано органам государственной власти субъектов Российской Федерации

Код главного администратора	Код дохода	Главные администраторы
1	2	3
000	1 11 05326 13 0000 120	Плата по соглашениям об установлении сервитута, заключенным органами исполнительной власти субъектов Российской Федерации, государственными или муниципальными предприятиями либо государственными или муниципальными учреждениями в отношении земельных участков, которые расположены в границах городских поселений, которые находятся в федеральной собственности и осуществление полномочий по управлению и распоряжению которыми передано органам государственной власти субъектов Российской Федерации
000	1 11 05326 14 0000 120	Плата по соглашениям об установлении сервитута, заключенным органами исполнительной власти субъектов Российской Федерации, государственными или муниципальными предприятиями либо государственными или муниципальными учреждениями в отношении земельных участков, которые расположены в границах муниципальных округов, которые находятся в федеральной собственности и осуществление полномочий по управлению и распоряжению которыми передано органам государственной власти субъектов Российской Федерации
000	1 11 05420 02 0000 120	Плата за публичный сервитут, предусмотренная решением уполномоченного органа об установлении публичного сервитута в отношении земельных участков, находящихся в собственности субъектов Российской Федерации и не предоставленных гражданам или юридическим лицам (за исключением органов государственной власти (государственных органов), органов местного самоуправления (муниципальных органов), органов управления государственными внебюджетными фондами и казенных учреждений)
000	1 11 09080 02 0000 120	Плата, поступившая в рамках договора за предоставление права на размещение и эксплуатацию нестационарного торгового объекта, установку и эксплуатацию рекламных конструкций на землях или земельных участках, находящихся в собственности субъектов Российской Федерации, и на землях или земельных участках, государственная собственность на которые не разграничена
000	1 12 06020 02 0000 120	Доходы в виде платы, полученной по результатам конкурса на право заключения договора пользования рыболовным участком, состоящим из акватории водного объекта, находящегося в собственности субъекта Российской Федерации
000	1 13 01072 02 0000 130	Доходы от оказания информационных услуг государственными органами субъектов Российской Федерации, казенными учреждениями субъектов Российской Федерации
000	1 13 01410 01 0000 130	Плата за предоставление государственными органами субъектов Российской Федерации, казенными учреждениями субъектов Российской Федерации сведений, документов, содержащихся в государственных реестрах (регистрах), ведение которых осуществляется данными государственными органами, учреждениями
000	1 13 01992 02 0000 130	Прочие доходы от оказания платных услуг (работ) получателями средств бюджетов субъектов Российской Федерации
000	1 13 02040 01 0000 130	Доходы, поступающие в порядке возмещения бюджету субъекта Российской Федерации расходов, направленных на покрытие процессуальных издержек
000	1 13 02062 02 0000 130	Доходы, поступающие в порядке возмещения расходов, понесенных в связи с эксплуатацией имущества субъектов Российской Федерации
000	1 13 02992 02 0000 130	Прочие доходы от компенсации затрат бюджетов субъектов Российской Федерации
000	1 14 03020 02 0000 410	Средства от распоряжения и реализации выморочного имущества, обращенного в собственность субъектов Российской Федерации (в части реализации основных средств по указанному имуществу)
000	1 14 03020 02 0000 440	Средства от распоряжения и реализации выморочного имущества, обращенного в собственность субъектов Российской Федерации (в части реализации материальных запасов по указанному имуществу)
000	1 14 13020 02 0000 410	Доходы от приватизации имущества, находящегося в собственности субъектов Российской Федерации, в части приватизации нефинансовых активов имущества казны
000	1 14 14021 02 0000 410	Денежные средства, полученные от реализации конфискованного имущества, обращенного в собственность субъекта Российской Федерации, подлежащие зачислению в бюджет субъекта Российской Федерации (в части реализации основных средств по указанному имуществу)
000	1 14 14022 02 0000 410	Денежные средства, полученные от реализации иного имущества, обращенного в собственность субъекта Российской Федерации, подлежащие зачислению в бюджет субъекта Российской Федерации (в части реализации основных средств по указанному имуществу)
000	1 14 14021 02 0000 440	Денежные средства, полученные от реализации конфискованного имущества, обращенного в собственность субъекта Российской Федерации, подлежащие зачислению в бюджет субъекта Российской Федерации (в части реализации материальных запасов по указанному имуществу)
000	1 14 14022 02 0000 440	Денежные средства, полученные от реализации иного имущества, обращенного в собственность субъекта Российской Федерации, подлежащие зачислению в бюджет субъекта Российской Федерации (в части реализации материальных запасов по указанному имуществу)
000	1 15 03020 02 0000 140	Сборы за выдачу лицензий органами государственной власти субъектов Российской Федерации
000	1 16 01052 01 0000 140	Административные штрафы, установленные Главой 5 Кодекса Российской Федерации об административных правонарушениях, за административные правонарушения, посягающие на права граждан, налагаемые должностными лицами органов исполнительной власти субъектов Российской Федерации, учреждениями субъектов Российской Федерации
000	1 16 01053 01 0000 140	Административные штрафы, установленные Главой 5 Кодекса Российской Федерации об административных правонарушениях, за административные правонарушения, посягающие на права граждан, налагаемые мировыми судьями, комиссиями по делам несовершеннолетних и защите их прав
000	1 16 01062 01 0000 140	Административные штрафы, установленные Главой 6 Кодекса Российской Федерации об административных правонарушениях, за административные правонарушения, посягающие на здоровье, санитарно-эпидемиологическое благополучие населения и общественную нравственность, налагаемые должностными лицами органов исполнительной власти субъектов Российской Федерации, учреждениями субъектов Российской Федерации
000	1 16 01063 01 0000 140	Административные штрафы, установленные Главой 6 Кодекса Российской Федерации об административных правонарушениях, за административные правонарушения, посягающие на здоровье, санитарно-эпидемиологическое благополучие населения и общественную нравственность, налагаемые мировыми судьями, комиссиями по делам несовершеннолетних и защите их прав
000	1 16 01072 01 0000 140	Административные штрафы, установленные Главой 7 Кодекса Российской Федерации об административных правонарушениях, за административные правонарушения в области охраны собственности, налагаемые должностными лицами органов исполнительной власти субъектов Российской Федерации, учреждениями субъектов Российской Федерации
000	1 16 01073 01 0000 140	Административные штрафы, установленные Главой 7 Кодекса Российской Федерации об административных правонарушениях, за административные правонарушения в области охраны собственности, налагаемые мировыми судьями, комиссиями по делам несовершеннолетних и защите их прав
000	1 16 01082 01 0000 140	Административные штрафы, установленные Главой 8 Кодекса Российской Федерации об административных правонарушениях, за административные правонарушения в области охраны окружающей среды и природопользования, налагаемые должностными лицами органов исполнительной власти субъектов Российской Федерации, учреждениями субъектов Российской Федерации
000	1 16 01083 01 0000 140	Административные штрафы, установленные Главой 8 Кодекса Российской Федерации об административных правонарушениях, за административные правонарушения в области охраны окружающей среды и природопользования, налагаемые мировыми судьями, комиссиями по делам несовершеннолетних и защите их прав
000	1 16 01092 01 0000 140	Административные штрафы, установленные Главой 9 Кодекса Российской Федерации об административных правонарушениях, за административные правонарушения в промышленности, строительстве и энергетике, налагаемые должностными лицами органов исполнительной власти субъектов Российской Федерации, учреждениями субъектов Российской Федерации

Код главного администратора	Код дохода	Главные администраторы
1	2	3
000	1 16 01093 01 0000 140	Административные штрафы, установленные Главой 9 Кодекса Российской Федерации об административных правонарушениях, за административные правонарушения в промышленности, строительстве и энергетике, налагаемые мировыми судьями, комиссиями по делам несовершеннолетних и защите их прав
000	1 16 01102 01 0000 140	Административные штрафы, установленные Главой 10 Кодекса Российской Федерации об административных правонарушениях, за административные правонарушения в сельском хозяйстве, ветеринарии и мелиорации земель, налагаемые должностными лицами органов исполнительной власти субъектов Российской Федерации, учреждениями субъектов Российской Федерации
000	1 16 01103 01 0000 140	Административные штрафы, установленные Главой 10 Кодекса Российской Федерации об административных правонарушениях, за административные правонарушения в сельском хозяйстве, ветеринарии и мелиорации земель, налагаемые мировыми судьями, комиссиями по делам несовершеннолетних и защите их прав
000	1 16 01112 01 0000 140	Административные штрафы, установленные Главой 11 Кодекса Российской Федерации об административных правонарушениях, за административные правонарушения на транспорте, налагаемые должностными лицами органов исполнительной власти субъектов Российской Федерации, учреждениями субъектов Российской Федерации
000	1 16 01113 01 0000 140	Административные штрафы, установленные Главой 11 Кодекса Российской Федерации об административных правонарушениях, за административные правонарушения на транспорте, налагаемые мировыми судьями, комиссиями по делам несовершеннолетних и защите их прав
000	1 16 01122 01 0000 140	Административные штрафы, установленные Главой 12 Кодекса Российской Федерации об административных правонарушениях, за административные правонарушения в области дорожного движения, налагаемые должностными лицами органов исполнительной власти субъектов Российской Федерации, учреждениями субъектов Российской Федерации
000	1 16 01123 01 0000 140	Административные штрафы, установленные Главой 12 Кодекса Российской Федерации об административных правонарушениях, за административные правонарушения в области дорожного движения, налагаемые мировыми судьями, комиссиями по делам несовершеннолетних и защите их прав
000	1 16 01132 01 0000 140	Административные штрафы, установленные Главой 13 Кодекса Российской Федерации об административных правонарушениях, за административные правонарушения в области связи и информации, налагаемые должностными лицами органов исполнительной власти субъектов Российской Федерации, учреждениями субъектов Российской Федерации
000	1 16 01133 01 0000 140	Административные штрафы, установленные Главой 13 Кодекса Российской Федерации об административных правонарушениях, за административные правонарушения в области связи и информации, налагаемые мировыми судьями, комиссиями по делам несовершеннолетних и защите их прав
000	1 16 01142 01 0000 140	Административные штрафы, установленные Главой 14 Кодекса Российской Федерации об административных правонарушениях, за административные правонарушения в области предпринимательской деятельности и деятельности саморегулируемых организаций, налагаемые должностными лицами органов исполнительной власти субъектов Российской Федерации, учреждениями субъектов Российской Федерации
000	1 16 01143 01 0000 140	Административные штрафы, установленные Главой 14 Кодекса Российской Федерации об административных правонарушениях, за административные правонарушения в области предпринимательской деятельности и деятельности саморегулируемых организаций, налагаемые мировыми судьями, комиссиями по делам несовершеннолетних и защите их прав
000	1 16 01152 01 0000 140	Административные штрафы, установленные Главой 15 Кодекса Российской Федерации об административных правонарушениях, за административные правонарушения в области финансов, налогов и сборов, страхования, рынка ценных бумаг (за исключением штрафов, указанных в пункте 6 статьи 46 Бюджетного кодекса Российской Федерации), налагаемые должностными лицами органов исполнительной власти субъектов Российской Федерации, учреждениями субъектов Российской Федерации
000	1 16 01153 01 0000 140	Административные штрафы, установленные Главой 15 Кодекса Российской Федерации об административных правонарушениях, за административные правонарушения в области финансов, налогов и сборов, страхования, рынка ценных бумаг (за исключением штрафов, указанных в пункте 6 статьи 46 Бюджетного кодекса Российской Федерации), налагаемые мировыми судьями, комиссиями по делам несовершеннолетних и защите их прав
000	1 16 01156 01 0000 140	Административные штрафы, установленные Главой 15 Кодекса Российской Федерации об административных правонарушениях, за административные правонарушения в области финансов, связанные с нецелевым использованием бюджетных средств, невозвратом либо несвоевременным возвратом бюджетного кредита, неперечислением либо несвоевременным перечислением платы за пользование бюджетным кредитом, нарушением условий предоставления бюджетного кредита, нарушением порядка и (или) условий предоставления (расходования) межбюджетных трансфертов, нарушением условий предоставления бюджетных инвестиций, субсидий юридическим лицам, индивидуальным предпринимателям и физическим лицам, подлежащие зачислению в бюджет субъекта Российской Федерации
000	1 16 01162 01 0000 140	Административные штрафы, установленные Главой 16 Кодекса Российской Федерации об административных правонарушениях, за административные правонарушения в области таможенного дела (нарушение таможенных правил), налагаемые должностными лицами органов исполнительной власти субъектов Российской Федерации, учреждениями субъектов Российской Федерации
000	1 16 01163 01 0000 140	Административные штрафы, установленные Главой 16 Кодекса Российской Федерации об административных правонарушениях, за административные правонарушения в области таможенного дела (нарушение таможенных правил), налагаемые мировыми судьями, комиссиями по делам несовершеннолетних и защите их прав
000	1 16 01172 01 0000 140	Административные штрафы, установленные Главой 17 Кодекса Российской Федерации об административных правонарушениях, за административные правонарушения, посягающие на институты государственной власти, налагаемые должностными лицами органов исполнительной власти субъектов Российской Федерации, учреждениями субъектов Российской Федерации
000	1 16 01173 01 0000 140	Административные штрафы, установленные Главой 17 Кодекса Российской Федерации об административных правонарушениях, за административные правонарушения, посягающие на институты государственной власти, налагаемые мировыми судьями, комиссиями по делам несовершеннолетних и защите их прав
000	1 16 01182 01 0000 140	Административные штрафы, установленные Главой 18 Кодекса Российской Федерации об административных правонарушениях, за административные правонарушения в области защиты государственной границы Российской Федерации и обеспечения режима пребывания иностранных граждан или лиц без гражданства на территории Российской Федерации, налагаемые должностными лицами органов исполнительной власти субъектов Российской Федерации, учреждениями субъектов Российской Федерации
000	1 16 01183 01 0000 140	Административные штрафы, установленные Главой 18 Кодекса Российской Федерации об административных правонарушениях, за административные правонарушения в области защиты государственной границы Российской Федерации и обеспечения режима пребывания иностранных граждан или лиц без гражданства на территории Российской Федерации, налагаемые мировыми судьями, комиссиями по делам несовершеннолетних и защите их прав
000	1 16 01192 01 0000 140	Административные штрафы, установленные Главой 19 Кодекса Российской Федерации об административных правонарушениях, за административные правонарушения против порядка управления, налагаемые должностными лицами органов исполнительной власти субъектов Российской Федерации, учреждениями субъектов Российской Федерации

Код главного администратора	Код дохода	Главные администраторы
1	2	3
000	1 16 01193 01 0000 140	Административные штрафы, установленные Главой 19 Кодекса Российской Федерации об административных правонарушениях, за административные правонарушения против порядка управления, налагаемые мировыми судьями, комиссиями по делам несовершеннолетних и защите их прав
000	1 16 01200 01 0000 140	Административные штрафы, установленные Главой 20 Кодекса Российской Федерации об административных правонарушениях, за административные правонарушения, посягающие на общественный порядок и общественную безопасность
000	1 16 01202 01 0000 140	Административные штрафы, установленные Главой 20 Кодекса Российской Федерации об административных правонарушениях, за административные правонарушения, посягающие на общественный порядок и общественную безопасность, налагаемые должностными лицами органов исполнительной власти субъектов Российской Федерации, учреждениями субъектов Российской Федерации
000	1 16 01203 01 0000 140	Административные штрафы, установленные Главой 20 Кодекса Российской Федерации об административных правонарушениях, за административные правонарушения, посягающие на общественный порядок и общественную безопасность, налагаемые мировыми судьями, комиссиями по делам несовершеннолетних и защите их прав
000	1 16 01205 01 0000 140	Административные штрафы, установленные главой 20 Кодекса Российской Федерации об административных правонарушениях, за административные правонарушения, посягающие на общественный порядок и общественную безопасность, выявленные должностными лицами органов исполнительной власти субъектов Российской Федерации, включенных в соответствующие перечни, утвержденные высшими должностными лицами (руководителями высших исполнительных органов государственной власти) субъектов Российской Федерации
000	1 16 01212 01 0000 140	Административные штрафы, установленные Главой 21 Кодекса Российской Федерации об административных правонарушениях, за административные правонарушения в области воинского учета, налагаемые должностными лицами органов исполнительной власти субъектов Российской Федерации, учреждениями субъектов Российской Федерации
000	1 16 01213 01 0000 140	Административные штрафы, установленные Главой 21 Кодекса Российской Федерации об административных правонарушениях, за административные правонарушения в области воинского учета, налагаемые мировыми судьями, комиссиями по делам несовершеннолетних и защите их прав
000	1 16 01332 01 0000 140	Административные штрафы, установленные Кодексом Российской Федерации об административных правонарушениях, за административные правонарушения в области производства и оборота этилового спирта, алкогольной и спиртосодержащей продукции, а также за административные правонарушения порядка ценообразования в части регулирования цен на этиловый спирт, алкогольную и спиртосодержащую продукцию, налагаемые должностными лицами органов исполнительной власти субъектов Российской Федерации, учреждениями субъектов Российской Федерации
000	1 16 01333 01 0000 140	Административные штрафы, установленные Кодексом Российской Федерации об административных правонарушениях, за административные правонарушения в области производства и оборота этилового спирта, алкогольной и спиртосодержащей продукции, а также за административные правонарушения порядка ценообразования в части регулирования цен на этиловый спирт, алкогольную и спиртосодержащую продукцию, налагаемые мировыми судьями, комиссиями по делам несовершеннолетних и защите их прав
000	1 16 02010 02 0000 140	Административные штрафы, установленные законами субъектов Российской Федерации об административных правонарушениях, за нарушение законов и иных нормативных правовых актов субъектов Российской Федерации
000	1 16 07010 02 0000 140	Штрафы, неустойки, пени, уплаченные в случае просрочки исполнения поставщиком (подрядчиком, исполнителем) обязательств, предусмотренных государственным контрактом, заключенным государственным органом субъекта Российской Федерации, казенным учреждением субъекта Российской Федерации
000	1 16 07030 02 0000 140	Штрафы, неустойки, пени, уплаченные в соответствии с договором аренды лесного участка или договором купли-продажи лесных насаждений в случае неисполнения или ненадлежащего исполнения обязательств перед государственным органом субъекта Российской Федерации, казенным учреждением субъекта Российской Федерации
000	1 16 07040 02 0000 140	Штрафы, неустойки, пени, уплаченные в соответствии с договором водопользования в случае неисполнения или ненадлежащего исполнения обязательств перед государственным органом субъекта Российской Федерации, казенным учреждением субъекта Российской Федерации
000	1 16 07090 02 0000 140	Иные штрафы, неустойки, пени, уплаченные в соответствии с законом или договором в случае неисполнения или ненадлежащего исполнения обязательств перед государственным органом субъекта Российской Федерации, казенным учреждением субъекта Российской Федерации
000	1 16 09030 02 0000 140	Денежные средства, изымаемые в собственность субъекта Российской Федерации в соответствии с решениями судов (за исключением обвинительных приговоров судов)
000	1 16 10021 02 0000 140	Возмещение ущерба при возникновении страховых случаев, когда выгодоприобретателями выступают получатели средств бюджета субъекта Российской Федерации
000	1 16 10022 02 0000 140	Прочее возмещение ущерба, причиненного имуществу, находящемуся в собственности субъекта Российской Федерации (за исключением имущества, закрепленного за бюджетными (автономными) учреждениями, унитарными предприятиями субъекта Российской Федерации)
000	1 16 10056 02 0000 140	Платежи в целях возмещения убытков, причиненных уклонением от заключения с государственным органом субъекта Российской Федерации (казенным учреждением субъекта Российской Федерации) государственного контракта, а также иные денежные средства, подлежащие зачислению в бюджет субъекта Российской Федерации за нарушение законодательства Российской Федерации о контрактной системе в сфере закупок товаров, работ, услуг для обеспечения государственных и муниципальных нужд (за исключением государственного контракта, финансируемого за счет средств дорожного фонда субъекта Российской Федерации)
000	1 16 10057 02 0000 140	Платежи в целях возмещения убытков, причиненных уклонением от заключения с государственным органом субъекта Российской Федерации (казенным учреждением субъекта Российской Федерации) государственного контракта, финансируемого за счет средств дорожного фонда субъекта Российской Федерации, а также иные денежные средства, подлежащие зачислению в бюджет субъекта Российской Федерации за нарушение законодательства Российской Федерации о контрактной системе в сфере закупок товаров, работ, услуг для обеспечения государственных и муниципальных нужд
000	1 16 10076 02 0000 140	Платежи в целях возмещения ущерба при расторжении государственного контракта, заключенного с государственным органом субъекта Российской Федерации (казенным учреждением субъекта Российской Федерации), в связи с односторонним отказом исполнителя (подрядчика) от его исполнения (за исключением государственного контракта, финансируемого за счет средств дорожного фонда субъекта Российской Федерации)
000	1 16 10077 02 0000 140	Платежи в целях возмещения ущерба при расторжении государственного контракта, финансируемого за счет средств дорожного фонда субъекта Российской Федерации, в связи с односторонним отказом исполнителя (подрядчика) от его исполнения
000	1 16 10100 02 0000 140	Денежные взыскания, налагаемые в возмещение ущерба, причиненного в результате незаконного или нецелевого использования бюджетных средств (в части бюджетов субъектов Российской Федерации)
000	1 16 10122 01 0000 140	Доходы от денежных взысканий (штрафов), поступающие в счет погашения задолженности, образовавшейся до 1 января 2020 года, подлежащие зачислению в бюджет субъекта Российской Федерации по нормативам, действовавшим в 2019 году
000	1 16 10123 01 0000 140	Доходы от денежных взысканий (штрафов), поступающие в счет погашения задолженности, образовавшейся до 1 января 2020 года, подлежащие зачислению в бюджет муниципального образования по нормативам, действовавшим в 2019 году
000	1 16 10128 01 0000 140	Доходы от денежных взысканий (штрафов), поступающие в счет погашения задолженности, образовавшейся до 1 января 2020 года, подлежащие зачислению в федеральный бюджет и бюджет субъекта Российской Федерации по нормативам, действовавшим в 2019 году

Код главного администратора	Код дохода	Главные администраторы
1	2	3
000	1 16 11020 01 0000 140	Платежи по искам о возмещении вреда, причиненного окружающей среде, а также платежи, уплачиваемые при добровольном возмещении вреда, причиненного окружающей среде на особо охраняемых природных территориях регионального значения
000	1 16 11050 01 0000 140	Платежи по искам о возмещении вреда, причиненного окружающей среде, а также платежи, уплачиваемые при добровольном возмещении вреда, причиненного окружающей среде (за исключением вреда, причиненного окружающей среде на особо охраняемых природных территориях), подлежащие зачислению в бюджет муниципального образования
000	1 16 11063 01 0000 140	Платежи, уплачиваемые в целях возмещения вреда, причиняемого автомобильным дорогам регионального или межмуниципального значения транспортными средствами, осуществляющими перевозки тяжеловесных и (или) крупногабаритных грузов
000	1 17 01020 02 0000 180	Невыясненные поступления, зачисляемые в бюджеты субъектов Российской Федерации
000	1 17 01040 04 0000 180	Невыясненные поступления, зачисляемые в бюджеты городских округов
000	1 17 01050 05 0000 180	Невыясненные поступления, зачисляемые в бюджеты муниципальных районов
000	1 17 05020 02 0000 180	Прочие неналоговые доходы бюджетов субъектов Российской Федерации
000	1 18 01210 02 0000 150	Поступления в бюджеты субъектов Российской Федерации по решениям о взыскании средств из иных бюджетов бюджетной системы Российской Федерации
000	1 18 01220 02 0000 150	Перечисления из бюджетов субъектов Российской Федерации по решениям о взыскании средств
000	1 18 02200 02 0000 150	Поступления в бюджеты субъектов Российской Федерации (перечисления из бюджетов субъектов Российской Федерации) по урегулированию расчетов между бюджетами бюджетной системы Российской Федерации по распределенным доходам
000	2 01 02010 02 0000 150	Предоставление нерезидентами грантов для получателей средств бюджетов субъектов Российской Федерации
000	2 01 02020 02 0000 150	Поступления от денежных пожертвований, предоставляемых нерезидентами получателям средств бюджетов субъектов Российской Федерации
000	2 01 02099 02 0000 150	Прочие безвозмездные поступления от нерезидентов в бюджеты субъектов Российской Федерации
000	2 02 15001 02 0000 150	Дотации бюджетам субъектов Российской Федерации на выравнивание бюджетной обеспеченности
000	2 02 15002 02 0000 150	Дотации бюджетам субъектов Российской Федерации на поддержку мер по обеспечению сбалансированности бюджетов
000	2 02 15009 02 0000 150	Дотации бюджетам субъектов Российской Федерации на частичную компенсацию дополнительных расходов на повышение оплаты труда работников бюджетной сферы и иные цели
000	2 02 15399 02 0000 150	Дотации бюджетам субъектов Российской Федерации на премирование победителей Всероссийского конкурса «Лучшая муниципальная практика»
000	2 02 15832 02 0000 150	Дотации бюджетам субъектов Российской Федерации на поддержку мер по обеспечению сбалансированности бюджетов на оснащение (переоснащение) дополнительно создаваемого или перепрофилируемого коечного фонда медицинских организаций для оказания медицинской помощи больным новой коронавирусной инфекцией
000	2 02 15853 02 0000 150	Дотации бюджетам субъектов Российской Федерации на поддержку мер по обеспечению сбалансированности бюджетов на реализацию мероприятий, связанных с обеспечением санитарно-эпидемиологической безопасности при подготовке к проведению общероссийского голосования по вопросу одобрения изменений в Конституцию Российской Федерации
000	2 02 15855 02 0000 150	Дотации бюджетам субъектов Российской Федерации на поддержку мер по обеспечению сбалансированности бюджетов на предоставление субсидий юридическим лицам и индивидуальным предпринимателям для частичной компенсации затрат, связанных с осуществлением ими деятельности в условиях ухудшения ситуации в результате распространения новой коронавирусной инфекции, в том числе на сохранение занятости и оплаты труда своих работников
000	2 02 15857 02 0000 150	Дотации бюджетам субъектов Российской Федерации на поддержку мер по обеспечению сбалансированности бюджетов на финансовое обеспечение мероприятий по выплатам членам избирательных комиссий за условия работы, связанные с обеспечением санитарно- эпидемиологической безопасности при подготовке и проведении общероссийского голосования по вопросу одобрения изменений в Конституцию Российской Федерации
000	2 02 25007 02 0000 150	Субсидии бюджетам субъектов Российской Федерации на выплату региональных социальных доплат к пенсии
000	2 02 25008 02 0000 150	Субсидии бюджетам субъектов Российской Федерации на обеспечение развития системы межведомственного электронного взаимодействия на территориях субъектов Российской Федерации
000	2 02 25013 02 0000 150	Субсидии бюджетам субъектов Российской Федерации на сокращение доли загрязненных сточных вод
000	2 02 25016 02 0000 150	Субсидии бюджетам субъектов Российской Федерации на мероприятия федеральной целевой программы «Развитие водохозяйственного комплекса Российской Федерации в 2012-2020 годах»
000	2 02 25021 02 0000 150	Субсидии бюджетам субъектов Российской Федерации на реализацию мероприятий по стимулированию программ развития жилищного строительства субъектов Российской Федерации
000	2 02 25027 02 0000 150	Субсидии бюджетам субъектов Российской Федерации на реализацию мероприятий государственной программы Российской Федерации «Доступная среда»
000	2 02 25028 02 0000 150	Субсидии бюджетам субъектов Российской Федерации на поддержку региональных проектов в сфере информационных технологий
000	2 02 25057 02 0000 150	Субсидии бюджетам субъектов Российской Федерации на восстановление и экологическую реабилитацию водных объектов
000	2 02 25065 02 0000 150	Субсидии бюджетам субъектов Российской Федерации на реализацию государственных программ субъектов Российской Федерации в области использования и охраны водных объектов
000	2 02 25066 02 0000 150	Субсидии бюджетам субъектов Российской Федерации на подготовку управленческих кадров для организаций народного хозяйства Российской Федерации
000	2 02 25078 02 0000 150	Субсидии бюджетам субъектов Российской Федерации на осуществление единовременной выплаты при рождении первого ребенка, а также предоставление регионального материнского (семейного) капитала при рождении второго ребенка в субъектах Российской Федерации, входящих в состав Дальневосточного федерального округа
000	2 02 25082 02 0000 150	Субсидии бюджетам субъектов Российской Федерации на предоставление жилых помещений детям-сиротам и детям, оставшимся без попечения родителей, лицам из их числа по договорам найма специализированных жилых помещений
000	2 02 25086 02 0000 150	Субсидии бюджетам субъектов Российской Федерации на реализацию мероприятий, предусмотренных региональной программой переселения, включенной в Государственную программу по оказанию содействия добровольному переселению в Российскую Федерацию соотечественников, проживающих за рубежом
000	2 02 25097 02 0000 150	Субсидии бюджетам субъектов Российской Федерации на создание в общеобразовательных организациях, расположенных в сельской местности и малых городах, условий для занятий физической культурой и спортом
000	2 02 25113 02 0000 150	Субсидии бюджетам субъектов Российской Федерации на софинансирование капитальных вложений в объекты государственной (муниципальной) собственности субъектов Российской Федерации и (или) софинансирование мероприятий, не относящихся к капитальным вложениям в объекты государственной (муниципальной) собственности субъектов Российской Федерации
000	2 02 25114 02 0000 150	Субсидии бюджетам субъектов Российской Федерации на реализацию региональных проектов «Создание единого цифрового контура в здравоохранении на основе единой государственной информационной системы здравоохранения (ЕГИСЗ)»

Код главного администратора	Код дохода	Главные администраторы
1	2	3
000	2 02 25117 02 0000 150	Субсидии бюджетам субъектов Российской Федерации на формирование ИТ-инфраструктуры в государственных (муниципальных) образовательных организациях, реализующих программы общего образования, в соответствии с утвержденным стандартом для обеспечения в помещениях безопасного доступа к государственным, муниципальным и иным информационным системам, а также к сети «Интернет»
000	2 02 25138 02 0000 150	Субсидии бюджетам субъектов Российской Федерации на единовременные компенсационные выплаты медицинским работникам (врачам, фельдшерам, а также акушеркам и медицинским сестрам фельдшерских и фельдшерско-акушерских пунктов), прибывшим (переехавшим) на работу в сельские населенные пункты либо рабочие поселки, либо поселки городского типа, либо города с населением до 50 тысяч человек
000	2 02 25162 02 0000 150	Субсидии бюджетам субъектов Российской Федерации на создание центров непрерывного повышения профессионального мастерства педагогических работников и центров оценки профессионального мастерства и квалификации педагогов
000	2 02 25163 02 0000 150	Субсидии бюджетам субъектов Российской Федерации на создание системы долговременного ухода за гражданами пожилого возраста и инвалидами
000	2 02 25169 02 0000 150	Субсидии бюджетам субъектов Российской Федерации на создание и обеспечение функционирования центров образования естественно-научной и технологической направленностей в общеобразовательных организациях, расположенных в сельской местности и малых городах
000	2 02 25170 02 0000 150	Субсидии бюджетам субъектов Российской Федерации на развитие материально-технической базы детских поликлиник и детских поликлинических отделений медицинских организаций, оказывающих первичную медико- санитарную помощь
000	2 02 25173 02 0000 150	Субсидии бюджетам субъектов Российской Федерации на создание детских технопарков «Кванториум»
000	2 02 25175 02 0000 150	Субсидии бюджетам субъектов Российской Федерации на создание ключевых центров развития детей
000	2 02 25177 02 0000 150	Субсидии бюджетам субъектов Российской Федерации на создание и обеспечение функционирования центров опережающей профессиональной подготовки
000	2 02 25178 02 0000 150	Субсидии бюджетам субъектов Российской Федерации на мероприятия по переселению граждан из не предназначенных для проживания строений, созданных в период промышленного освоения Сибири и Дальнего Востока
000	2 02 25187 02 0000 150	Субсидии бюджетам субъектов Российской Федерации на обновление материально-технической базы в организациях, осуществляющих образовательную деятельность исключительно по адаптированным основным общеобразовательным программам
000	2 02 25189 02 0000 150	Субсидии бюджетам субъектов Российской Федерации на создание центров выявления и поддержки одаренных детей
000	2 02 25208 02 0000 150	Субсидии бюджетам субъектов Российской Федерации на государственную поддержку образовательных организаций в целях оснащения (обновления) их компьютерным, мультимедийным, презентационным оборудованием и программным обеспечением в рамках эксперимента по модернизации начального общего, основного общего и среднего общего образования
000	2 02 25210 02 0000 150	Субсидии бюджетам субъектов Российской Федерации на обеспечение образовательных организаций материально-технической базой для внедрения цифровой образовательной среды
000	2 02 25219 02 0000 150	Субсидии бюджетам субъектов Российской Федерации на создание центров цифрового образования детей
000	2 02 25228 02 0000 150	Субсидии бюджетам на оснащение объектов спортивной инфраструктуры спортивно-технологическим оборудованием
000	2 02 25242 02 0000 150	Субсидии бюджетам субъектов Российской Федерации на ликвидацию несанкционированных свалок в границах городов и наиболее опасных объектов накопленного экологического вреда окружающей среде
000	2 02 25243 02 0000 150	Субсидии бюджетам субъектов Российской Федерации на строительство и реконструкцию (модернизацию) объектов питьевого водоснабжения
000	2 02 25247 02 0000 150	Субсидии бюджетам субъектов Российской Федерации на создание мобильных технопарков «Кванториум»
000	2 02 25251 02 0000 150	Субсидии бюджетам субъектов Российской Федерации на государственную поддержку аккредитации ветеринарных лабораторий в национальной системе аккредитации
000	2 02 25253 02 0000 150	Субсидии бюджетам субъектов Российской Федерации на создание дополнительных мест для детей в возрасте от 1,5 до 3 лет любой направленности в организациях, осуществляющих образовательную деятельность (за исключением государственных, муниципальных), и у индивидуальных предпринимателей, осуществляющих образовательную деятельность по образовательным программам дошкольного образования, в том числе адаптированным, и присмотр и уход за детьми
000	2 02 25255 02 0000 150	Субсидии бюджетам субъектов Российской Федерации на благоустройство зданий государственных и муниципальных общеобразовательных организаций в целях соблюдения требований к воздушно-тепловому режиму, водоснабжению и канализации
000	2 02 25256 02 0000 150	Субсидии бюджетам субъектов Российской Федерации на единовременные компенсационные выплаты учителям, прибывшим (переехавшим) на работу в сельские населенные пункты либо рабочие поселки, либо поселки городского типа, либо города с населением до 50 тысяч человек
000	2 02 25259 02 0000 150	Субсидии бюджетам субъектов Российской Федерации на государственную поддержку стимулирования увеличения производства масличных культур
000	2 02 25261 02 0000 150	Субсидии бюджетам субъектов Российской Федерации на мероприятия по развитию рынка газомоторного топлива
000	2 02 25281 02 0000 150	Субсидии бюджетам субъектов Российской Федерации на реализацию региональных программ по формированию приверженности здоровому образу жизни с привлечением социально ориентированных некоммерческих организаций и волонтерских движений
000	2 02 25291 02 0000 150	Субсидии бюджетам субъектов Российской Федерации на повышение эффективности службы занятости
000	2 02 25294 02 0000 150	Субсидии бюджетам субъектов Российской Федерации на организацию профессионального обучения и дополнительного профессионального образования лиц в возрасте 50-ти лет и старше, а также лиц предпенсионного возраста
000	2 02 25299 02 0000 150	Субсидии бюджетам субъектов Российской Федерации на софинансирование расходных обязательств субъектов Российской Федерации, связанных с реализацией федеральной целевой программы «Увековечение памяти погибших при защите Отечества на 2019-2024 годы»
000	2 02 25302 02 0000 150	Субсидии бюджетам субъектов Российской Федерации на осуществление ежемесячных выплат на детей в возрасте от трех до семи лет включительно
000	2 02 25304 02 0000 150	Субсидии бюджетам субъектов Российской Федерации на организацию бесплатного горячего питания обучающихся, получающих начальное общее образование в государственных и муниципальных образовательных организациях
000	2 02 25305 02 0000 150	Субсидии бюджетам субъектов Российской Федерации на создание новых мест в общеобразовательных организациях в связи с ростом числа обучающихся, вызванным демографическим фактором
000	2 02 25306 02 0000 150	Субсидии бюджетам субъектов Российской Федерации на софинансирование расходных обязательств субъектов Российской Федерации, возникающих при реализации мероприятий по модернизации региональных и муниципальных детских школ искусств по видам искусств
000	2 02 25324 02 0000 150	Субсидии бюджетам субъектов Российской Федерации на реализацию мероприятий индивидуальных программ социально-экономического развития субъектов Российской Федерации в части развития промышленности
000	2 02 25325 02 0000 150	Субсидии бюджетам субъектов Российской Федерации на реализацию мероприятий индивидуальных программ социально- экономического развития субъектов Российской Федерации в части сельского хозяйства

Код главного администратора	Код дохода	Главные администраторы
1	2	3
000	2 02 25364 00 0000 150	Субсидии бюджетам субъектов Российской Федерации на формирование туристически привлекательных центров в городах Российской Федерации
000	2 02 25365 02 0000 150	Субсидии бюджетам субъектов Российской Федерации на софинансирование расходных обязательств субъектов Российской Федерации, возникающих при реализации региональных программ модернизации первичного звена здравоохранения
000	2 02 25397 02 0000 150	Субсидии бюджетам субъектов Российской Федерации на возмещение затрат на уплату процентов по кредитам, полученным юридическими лицами на реализацию инвестиционных проектов в сфере социального обслуживания
000	2 02 25404 02 0000 150	Субсидии бюджетам субъектов Российской Федерации на софинансирование расходов, связанных с оказанием государственной социальной помощи на основании социального контракта отдельным категориям граждан
000	2 02 25407 02 0000 150	Субсидии бюджетам субъектов Российской Федерации на доведение уровня безопасности объектов критической информационной инфраструктуры до установленных законодательством Российской Федерации требований
000	2 02 25412 02 0000 150	Субсидии бюджетам субъектов Российской Федерации на реализацию практик поддержки и развития волонтерства, реализуемых в субъектах Российской Федерации, по итогам проведения Всероссийского конкурса лучших региональных практик поддержки волонтерства «Регион добрых дел»
000	2 02 25423 02 0000 150	Субсидии бюджетам субъектов Российской Федерации на софинансирование расходных обязательств субъектов Российской Федерации, возникающих при модернизации лабораторий медицинских организаций субъектов Российской Федерации, осуществляющих диагностику инфекционных болезней
000	2 02 25456 02 0000 150	Субсидии бюджетам субъектов Российской Федерации на модернизацию театров юного зрителя и театров кукол
000	2 02 25461 02 0000 150	Субсидии бюджетам субъектов Российской Федерации на переобучение и повышение квалификации женщин в период отпуска по уходу за ребенком в возрасте до трех лет, а также женщин, имеющих детей дошкольного возраста, не состоящих в трудовых отношениях и обратившихся в органы службы занятости
000	2 02 25466 02 0000 150	Субсидии бюджетам субъектов Российской Федерации на поддержку творческой деятельности и укрепление материально-технической базы муниципальных театров в населенных пунктах с численностью населения до 300 тысяч человек
000	2 02 25478 02 0000 150	Субсидия бюджетам субъектов Российской Федерации на реализацию дополнительных мероприятий в сфере занятости населения
000	2 02 25480 02 0000 150	Субсидии бюджетам субъектов Российской Федерации на создание системы поддержки фермеров и развитие сельской кооперации
000	2 02 25481 02 0000 150	Субсидии бюджетам субъектов Российской Федерации на реализацию мероприятий по формированию и обеспечению функционирования единой федеральной системы научно-методического сопровождения педагогических работников и управленческих кадров
000	2 02 25491 02 0000 150	Субсидии бюджетам субъектов Российской Федерации на создание новых мест в образовательных организациях различных типов для реализации дополнительных общеразвивающих программ всех направленностей
000	2 02 25495 02 0000 150	Субсидии бюджетам субъектов Российской Федерации на реализацию федеральной целевой программы «Развитие физической культуры и спорта в Российской Федерации на 2016-2020 годы»
000	2 02 25497 02 0000 150	Субсидии бюджетам субъектов Российской Федерации на реализацию мероприятий по обеспечению жильем молодых семей
000	2 02 25502 02 0000 150	Субсидии бюджетам субъектов Российской Федерации на стимулирование развития приоритетных подотраслей агропромышленного комплекса и развитие малых форм хозяйствования
000	2 02 25508 02 0000 150	Субсидии бюджетам субъектов Российской Федерации на поддержку сельскохозяйственного производства по отдельным подотраслям растениеводства и животноводства
000	2 02 25509 02 0000 150	Субсидии бюджетам субъектов Российской Федерации на подготовку и проведение празднования на федеральном уровне памятных дат субъектов Российской Федерации
000	2 02 25511 02 0000 150	Субсидии бюджетам субъектов Российской Федерации на проведение комплексных кадастровых работ
000	2 02 25514 02 0000 150	Субсидии бюджетам субъектов Российской Федерации на реализацию мероприятий субъектов Российской Федерации в сфере реабилитации и абилитации инвалидов
000	2 02 25515 02 0000 150	Субсидии бюджетам субъектов Российской Федерации на поддержку экономического и социального развития коренных малочисленных народов Севера, Сибири и Дальнего Востока
000	2 02 25516 02 0000 150	Субсидии бюджетам субъектов Российской Федерации на реализацию мероприятий по укреплению единства российской нации и этнокультурному развитию народов России
000	2 02 25517 02 0000 150	Субсидии бюджетам субъектов Российской Федерации на поддержку творческой деятельности и техническое оснащение детских и кукольных театров
000	2 02 25519 02 0000 150	Субсидии бюджетам субъектов Российской Федерации на поддержку отрасли культуры
000	2 02 25526 02 0000 150	Субсидии бюджетам субъектов Российской Федерации на предоставление субсидий сельскохозяйственным товаропроизводителям на возмещение части затрат на уплату процентов по кредитам, полученным в российских кредитных организациях, на развитие аквакультуры (рыбоводство) и товарного осетроводства
000	2 02 25527 02 0000 150	Субсидии бюджетам субъектов Российской Федерации на государственную поддержку малого и среднего предпринимательства, а также физических лиц, применяющих специальный налоговый режим «Налог на профессиональный доход», в субъектах Российской Федерации
000	2 02 25532 02 0000 150	Субсидии бюджетам субъектов Российской Федерации на софинансирование расходов по развитию кадрового потенциала педагогов по вопросам изучения русского языка
000	2 02 25534 02 0000 150	Субсидии бюджетам субъектов Российской Федерации на создание условий для получения среднего профессионального образования людьми с ограниченными возможностями здоровья посредством разработки нормативно-методической базы и поддержки инициативных проектов в субъектах Российской Федерации
000	2 02 25537 02 0000 150	Субсидии бюджетам субъектов Российской Федерации на формирование современных управленческих и организационно-экономических механизмов в системе дополнительного образования детей в субъектах Российской Федерации
000	2 02 25538 02 0000 150	Субсидии бюджетам субъектов Российской Федерации на повышение качества образования в школах с низкими результатами обучения и в школах, функционирующих в неблагоприятных социальных условиях, путем реализации региональных проектов и распространения их результатов в субъектах Российской Федерации
000	2 02 25539 02 0000 150	Субсидии бюджетам субъектов Российской Федерации на модернизацию технологий и содержания обучения в соответствии с новым федеральным государственным образовательным стандартом посредством разработки концепций модернизации конкретных областей, поддержки региональных программ развития образования и поддержки сетевых методических объединений в субъектах Российской Федерации
000	2 02 25540 02 0000 150	Субсидии бюджетам субъектов Российской Федерации на реализацию мероприятий по повышению устойчивости жилых домов, основных объектов и систем жизнеобеспечения в сейсмических районах Российской Федерации
000	2 02 25554 02 0000 150	Субсидии бюджетам субъектов Российской Федерации на обеспечение закупки авиационных работ в целях оказания медицинской помощи
000	2 02 25555 02 0000 150	Субсидии бюджетам субъектов Российской Федерации на реализацию программ формирования современной городской среды
000	2 02 25567 02 0000 150	Субсидии бюджетам субъектов Российской Федерации на обеспечение устойчивого развития сельских территорий
000	2 02 25568 02 0000 150	Субсидии бюджетам субъектов Российской Федерации на реализацию мероприятий в области мелиорации земель сельскохозяйственного назначения

Код главного администратора	Код дохода	Главные администраторы
1	2	3
000	2 02 25569 02 0000 150	Субсидии бюджетам субъектов Российской Федерации на переобучение, повышение квалификации работников предприятий в целях поддержки занятости и повышения эффективности рынка труда
000	2 02 25576 02 0000 150	Субсидии бюджетам субъектов Российской Федерации на обеспечение комплексного развития сельских территорий
000	2 02 25586 02 0000 150	Субсидии бюджетам субъектов Российской Федерации на обеспечение профилактики развития сердечно-сосудистых заболеваний и сердечно-сосудистых осложнений у пациентов высокого риска, находящихся на диспансерном наблюдении
000	2 02 25589 02 0000 150	Субсидии бюджетам субъектов Российской Федерации на обеспечение на участках мировых судей формирования и функционирования необходимой информационно-технологической и телекоммуникационной инфраструктуры для организации защищенного межведомственного электронного взаимодействия, приема исковых заявлений, направляемых в электронном виде, и организации участия в заседаниях мировых судов в режиме видео-конференц-связи
000	2 02 27111 02 0000 150	Субсидии бюджетам субъектов Российской Федерации на софинансирование капитальных вложений в объекты государственной собственности субъектов Российской Федерации
000	2 02 27112 02 0000 150	Субсидии бюджетам субъектов Российской Федерации на софинансирование капитальных вложений в объекты муниципальной собственности
000	2 02 27121 02 0000 150	Субсидии бюджетам субъектов Российской Федерации на софинансирование капитальных вложений в объекты государственной (муниципальной) собственности в рамках финансового обеспечения программ, направленных на обеспечение безопасных и комфортных условий предоставления социальных услуг в сфере социального обслуживания
000	2 02 27139 02 0000 150	Субсидии бюджетам субъектов Российской Федерации на софинансирование капитальных вложений в объекты государственной (муниципальной) собственности в рамках создания и модернизации объектов спортивной инфраструктуры региональной собственности (муниципальной собственности) для занятий физической культурой и спортом
000	2 02 27227 02 0000 150	Субсидии бюджетам субъектов Российской Федерации на софинансирование капитальных вложений в объекты государственной (муниципальной) собственности в рамках нового строительства и реконструкции
000	2 02 27233 02 0000 150	Субсидии бюджетам субъектов Российской Федерации на софинансирование капитальных вложений в объекты государственной (муниципальной) собственности в рамках создания центров культурного развития в городах с числом жителей до 300 тысяч человек
000	2 02 27246 02 0000 150	Субсидии бюджетам субъектов Российской Федерации на софинансирование капитальных вложений в объекты государственной (муниципальной) собственности в рамках нового строительства или реконструкции детских больниц (корпусов)
000	2 02 27372 02 0000 150	Субсидии бюджетам субъектов Российской Федерации на софинансирование капитальных вложений в объекты государственной (муниципальной) собственности в рамках развития транспортной инфраструктуры на сельских территориях
000	2 02 27336 02 0000 150	Субсидии бюджетам субъектов Российской Федерации на поддержку инвестиционных проектов путем софинансирования строительства (реконструкции) объектов обеспечивающей инфраструктуры с длительным сроком окупаемости
000	2 02 27384 02 0000 150	Субсидии бюджетам субъектов Российской Федерации на софинансирование капитальных вложений в объекты государственной (муниципальной) собственности в рамках строительства (реконструкции) объектов обеспечивающей инфраструктуры с длительным сроком окупаемости, входящих в состав инвестиционных проектов по созданию в субъектах Российской Федерации туристских кластеров
000	2 02 27386 02 0000 150	Субсидии бюджетам субъектов Российской Федерации на софинансирование капитальных вложений в объекты государственной (муниципальной) собственности в рамках реализации подпрограммы «Гражданская авиация и аэронавигационное обслуживание» государственной программы Российской Федерации «Развитие транспортной системы»
000	2 02 27456 02 0000 150	Субсидии бюджетам субъектов Российской Федерации на софинансирование капитальных вложений в объекты государственной (муниципальной) собственности в рамках модернизации театров юного зрителя и театров кукол
000	2 02 27567 02 0000 150	Субсидии бюджетам субъектов Российской Федерации на софинансирование капитальных вложений в объекты государственной (муниципальной) собственности в рамках обеспечения устойчивого развития сельских территорий
000	2 02 27576 02 0000 150	Субсидии бюджетам субъектов Российской Федерации на софинансирование капитальных вложений в объекты государственной (муниципальной) собственности в рамках обеспечения комплексного развития сельских территорий
000	2 02 29000 02 0000 150	Субсидии бюджетам субъектов Российской Федерации за счет средств резервного фонда Президента Российской Федерации
000	2 02 29001 02 0000 150	Субсидии бюджетам субъектов Российской Федерации за счет средств резервного фонда Правительства Российской Федерации
000	2 02 29900 02 0000 150	Субсидии бюджетам субъектов Российской Федерации из бюджета субъекта Российской Федерации
000	2 02 29998 02 0000 150	Субсидии бюджетам субъектов Российской Федерации на финансовое обеспечение отдельных полномочий
000	2 02 29999 02 0000 150	Прочие субсидии бюджетам субъектов Российской Федерации
000	2 02 35067 02 0000 150	Субвенции бюджетам субъектов Российской Федерации на осуществление переданных полномочий Российской Федерации по федеральному государственному контролю за соблюдением правил технической эксплуатации внеуличного транспорта и правил пользования внеуличным транспортом
000	2 02 35090 02 0000 150	Субвенции бюджетам субъектов Российской Федерации на улучшение экологического состояния гидрографической сети
000	2 02 35134 02 0000 150	Субвенции бюджетам субъектов Российской Федерации на осуществление полномочий по обеспечению жильем отдельных категорий граждан, установленных Федеральным законом от 12 января 1995 года № 5-ФЗ «О ветеранах», в соответствии с Указом Президента Российской Федерации от 7 мая 2008 года № 714 «Об обеспечении жильем ветеранов Великой Отечественной войны 1941-1945 годов»
000	2 02 35176 02 0000 150	Субвенции бюджетам субъектов Российской Федерации на осуществление полномочий по обеспечению жильем отдельных категорий граждан, установленных Федеральным законом от 24 ноября 1995 года № 181-ФЗ «О социальной защите инвалидов в Российской Федерации»
000	2 02 35194 02 0000 150	Субвенции бюджетам субъектов Российской Федерации на оказание государственной социальной помощи отдельным категориям граждан в части оплаты санаторно-курортного лечения, а также проезда на междугородном транспорте к месту лечения и обратно
000	2 02 35290 02 0000 150	Субвенции бюджетам субъектов Российской Федерации на реализацию полномочий Российской Федерации по осуществлению социальных выплат безработным гражданам в соответствии с Законом Российской Федерации от 19 апреля 1991 года № 1032-1 «О занятости населения в Российской Федерации»
000	2 02 35429 02 0000 150	Субвенции бюджетам субъектов Российской Федерации на увеличение площади лесовосстановления
000	2 02 35431 02 0000 150	Субвенции бюджетам субъектов Российской Федерации на формирование запаса лесных семян для лесовосстановления
000	2 02 35432 02 0000 150	Субвенции бюджетам субъектов Российской Федерации на оснащение специализированных учреждений органов государственной власти субъектов Российской Федерации лесопожарной техникой и оборудованием для проведения комплекса мероприятий по охране лесов от пожаров
000	2 02 35469 02 0000 150	Субвенции бюджетам субъектов Российской Федерации на проведение Всероссийской переписи населения 2020 года
000	2 02 35485 02 0000 150	Субвенции бюджетам субъектов Российской Федерации на обеспечение жильем граждан, уволенных с военной службы (службы), и приравненных к ним лиц

Код главного администратора	Код дохода	Главные администраторы
1	2	3
000	2 02 35502 02 0000 150	Субвенции бюджетам субъектов Российской Федерации на стимулирование развития приоритетных подотраслей агропромышленного комплекса и развитие малых форм хозяйствования
000	2 02 35508 02 0000 150	Субвенции бюджетам субъектов Российской Федерации на поддержку сельскохозяйственного производства по отдельным подотраслям растениеводства и животноводства
000	2 02 35900 02 0000 150	Единая субвенция бюджетам субъектов Российской Федерации и бюджету г. Байконура
000	2 02 35930 02 0000 150	Субвенции бюджетам субъектов Российской Федерации на государственную регистрацию актов гражданского состояния
000	2 02 39999 02 0000 150	Прочие субвенции бюджетам субъектов Российской Федерации
000	2 02 43046 02 0000 150	Межбюджетные трансферты, передаваемые бюджетам субъектов Российской Федерации на выплату стипендии Президента Российской Федерации молодым ученым и аспирантам, осуществляющим перспективные научные исследования и разработки по приоритетным направлениям модернизации российской экономики
000	2 02 43893 02 0000 150	Межбюджетные трансферты, передаваемые бюджетам субъектов Российской Федерации на выплату стипендий Президента Российской Федерации и Правительства Российской Федерации для обучающихся по направлениям подготовки (специальностям), соответствующим приоритетным направлениям модернизации и технологического развития экономики Российской Федерации
000	2 02 45108 02 0000 150	Межбюджетные трансферты, передаваемые бюджетам субъектов Российской Федерации на снижение совокупного объема выбросов загрязняющих веществ в атмосферный воздух
000	2 02 45109 02 0000 150	Межбюджетные трансферты, передаваемые бюджетам субъектов Российской Федерации на реализацию пилотного проекта по вовлечению частных медицинских организаций в оказание медико-социальных услуг лицам в возрасте 65 лет и старше
000	2 02 45159 02 0000 150	Межбюджетные трансферты, передаваемые бюджетам субъектов Российской Федерации на создание дополнительных мест для детей в возрасте от 2 месяцев до 3 лет в образовательных организациях, осуществляющих образовательную деятельность по образовательным программам дошкольного образования
000	2 02 45160 02 0000 150	Межбюджетные трансферты, передаваемые бюджетам субъектов Российской Федерации для компенсации дополнительных расходов, возникших в результате решений, принятых органами власти другого уровня
000	2 02 45198 02 0000 150	Межбюджетные трансферты, передаваемые бюджетам субъектов Российской Федерации на социальную поддержку Героев Социалистического Труда, Героев Труда Российской Федерации и полных кавалеров ордена Трудовой Славы
000	2 02 45248 02 0000 150	Межбюджетные трансферты, передаваемые бюджетам субъектов Российской Федерации на осуществление строительства, реконструкции, ремонта и приобретения (выкупа) объектов образования
000	2 02 45268 02 0000 150	Межбюджетные трансферты, передаваемые бюджетам субъектов Российской Федерации на обеспечение деятельности по оказанию коммунальной услуги населению по обращению с твердыми коммунальными отходами
000	2 02 45293 02 0000 150	Межбюджетные трансферты, передаваемые бюджетам субъектов Российской Федерации на приобретение автотранспорта
000	2 02 45296 02 0000 150	Межбюджетные трансферты, передаваемые бюджетам субъектов Российской Федерации на осуществление государственной поддержки субъектов Российской Федерации - участников национального проекта «Производительность труда и поддержка занятости»
000	2 02 45303 02 0000 150	Межбюджетные трансферты бюджетам субъектов Российской Федерации на ежемесячное денежное вознаграждение за классное руководство педагогическим работникам государственных и муниципальных общеобразовательных организаций
000	2 02 45323 02 0000 150	Межбюджетные трансферты, передаваемые бюджетам субъектов Российской Федерации на реализацию мероприятий индивидуальных программ социально-экономического развития субъектов Российской Федерации в части строительства и жилищно-коммунального хозяйства
000	2 02 45326 02 0000 150	Межбюджетные трансферты, передаваемые бюджетам субъектов Российской Федерации на реализацию мероприятий индивидуальных программ социально-экономического развития отдельных субъектов Российской Федерации в части государственной поддержки реализации инвестиционных проектов, малого и среднего предпринимательства
000	2 02 45389 02 0000 150	Межбюджетные трансферты, передаваемые бюджетам субъектов Российской Федерации на развитие инфраструктуры дорожного хозяйства, обеспечивающей транспортную связанность между центрами экономического роста
000	2 02 45393 02 0000 150	Межбюджетные трансферты, передаваемые бюджетам субъектов Российской Федерации на финансовое обеспечение дорожной деятельности в рамках реализации национального проекта «Безопасные и качественные автомобильные дороги»
000	2 02 45418 02 0000 150	Межбюджетные трансферты, передаваемые бюджетам субъектов Российской Федерации на внедрение интеллектуальных транспортных систем, предусматривающих автоматизацию процессов управления дорожным движением в городских агломерациях, включающих города с населением свыше 300 тысяч человек
000	2 02 45424 02 0000 150	Межбюджетные трансферты, передаваемые бюджетам субъектов Российской Федерации на создание комфортной городской среды в малых городах и исторических поселениях - победителях Всероссийского конкурса лучших проектов создания комфортной городской среды
000	2 02 45425 02 0000 150	Межбюджетные трансферты, передаваемые бюджетам субъектов Российской Федерации на премирование регионов - победителей Ночной хоккейной лиги
000	2 02 45433 02 0000 150	Межбюджетные трансферты, передаваемые бюджетам субъектов Российской Федерации на возмещение части затрат на уплату процентов по инвестиционным кредитам (займам) в агропромышленном комплексе
000	2 02 45434 02 0000 150	Межбюджетные трансферты, передаваемые бюджетам субъектов Российской Федерации на реализацию мероприятий по содействию развитию инфраструктуры субъектов Российской Федерации
000	2 02 45450 02 0000 150	Межбюджетные трансферты, передаваемые бюджетам субъектов Российской Федерации на реализацию проектов по повышению производительности труда на предприятиях - участниках национального проекта по направлению «Бережливое производство»
000	2 02 45453 02 0000 150	Межбюджетные трансферты, передаваемые бюджетам субъектов Российской Федерации на создание виртуальных концертных залов
000	2 02 45455 02 0000 150	Межбюджетные трансферты, передаваемые бюджетам субъектов Российской Федерации на реновацию учреждений отрасли культуры
000	2 02 45464 02 0000 150	Межбюджетные трансферты, передаваемые бюджетам субъектов Российской Федерации на проведение мероприятий по восстановлению автомобильных дорог и мостов, поврежденных в результате паводка, произошедшего в 2016 году на территориях Приморского края и Магаданской области
000	2 02 45468 02 0000 150	Межбюджетные трансферты, передаваемые бюджетам субъектов Российской Федерации на проведение вакцинации против пневмококковой инфекции граждан старше трудоспособного возраста из групп риска, проживающих в организациях социального обслуживания
000	2 02 45477 02 0000 150	Межбюджетные трансферты, передаваемые бюджетам субъектов Российской Федерации на возмещение затрат по созданию, модернизации и (или) реконструкции объектов инфраструктуры индустриальных парков или промышленных технопарков
000	2 02 45479 02 0000 150	Межбюджетные трансферты, передаваемые бюджетам субъектов Российской Федерации на реализацию мероприятий по восстановлению автомобильных дорог регионального или межмуниципального и местного значения при ликвидации последствий чрезвычайных ситуаций
000	2 02 45505 02 0000 150	Межбюджетные трансферты, передаваемые бюджетам субъектов Российской Федерации на реализацию мероприятий планов социального развития центров экономического роста субъектов Российской Федерации, входящих в состав Дальневосточного федерального округа

Код главного администратора	Код дохода	Главные администраторы
1	2	3
000	2 02 45550 02 0000 150	Межбюджетные трансферты, передаваемые бюджетам субъектов Российской Федерации за достижение показателей деятельности органов исполнительной власти субъектов Российской Федерации
000	2 02 45585 02 0000 150	Межбюджетные трансферты, передаваемые бюджетам субъектов Российской Федерации на обеспечение развития информационно-телекоммуникационной инфраструктуры объектов общеобразовательных организаций
000	2 02 45593 02 0000 150	Межбюджетные трансферты, передаваемые бюджетам субъектов Российской Федерации в целях софинансирования расходных обязательств субъектов Российской Федерации, возникающих при реализации региональных программ развития промышленности
000	2 02 49000 02 0000 150	Межбюджетные трансферты, передаваемые бюджетам субъектов Российской Федерации, за счет средств резервного фонда Президента Российской Федерации
000	2 02 49001 02 0000 150	Межбюджетные трансферты, передаваемые бюджетам субъектов Российской Федерации, за счет средств резервного фонда Правительства Российской Федерации
000	2 02 49900 02 0000 150	Межбюджетные трансферты, передаваемые бюджетам субъектов Российской Федерации, из бюджета другого субъекта Российской Федерации
000	2 02 49999 02 0000 150	Прочие межбюджетные трансферты, передаваемые бюджетам субъектов Российской Федерации
000	2 02 90011 02 0000 150	Прочие безвозмездные поступления в бюджеты субъектов Российской Федерации от федерального бюджета
000	2 02 90032 02 0000 150	Прочие безвозмездные поступления в бюджеты субъектов Российской Федерации от бюджетов внутригородских муниципальных образований городов федерального значения
000	2 02 90042 02 0000 150	Прочие безвозмездные поступления в бюджеты субъектов Российской Федерации от бюджетов городских округов
000	2 02 90052 02 0000 150	Прочие безвозмездные поступления в бюджеты субъектов Российской Федерации от бюджетов муниципальных районов
000	2 02 90062 02 0000 150	Прочие безвозмездные поступления в бюджеты субъектов Российской Федерации от бюджетов сельских поселений
000	2 02 90071 02 0000 150	Прочие безвозмездные поступления в бюджеты субъектов Российской Федерации от бюджета Пенсионного фонда Российской Федерации
000	2 02 90072 02 0000 150	Прочие безвозмездные поступления в бюджеты субъектов Российской Федерации от бюджета Фонда социального страхования Российской Федерации
000	2 02 90073 02 0000 150	Прочие безвозмездные поступления в бюджеты субъектов Российской Федерации от бюджета Федерального фонда обязательного медицинского страхования
000	2 02 90074 02 0000 150	Прочие безвозмездные поступления в бюджеты субъектов Российской Федерации от бюджетов территориальных фондов обязательного медицинского страхования
000	2 02 90102 02 0000 150	Прочие безвозмездные поступления в бюджеты субъектов Российской Федерации от бюджетов городских поселений
000	2 03 02010 02 0000 150	Предоставление государственными (муниципальными) организациями грантов для получателей средств бюджетов субъектов Российской Федерации
000	2 03 02020 02 0000 150	Поступления от денежных пожертвований, предоставляемых государственными (муниципальными) организациями получателям средств бюджетов субъектов Российской Федерации
000	2 03 02030 02 0000 150	Безвозмездные поступления в бюджеты субъектов Российской Федерации от государственной корпорации - Фонда содействия реформированию жилищно-коммунального хозяйства на обеспечение мероприятий по капитальному ремонту многоквартирных домов
000	2 03 02040 02 0000 150	Безвозмездные поступления в бюджеты субъектов Российской Федерации от государственной корпорации - Фонда содействия реформированию жилищно-коммунального хозяйства на обеспечение мероприятий по переселению граждан из аварийного жилищного фонда, в том числе переселению граждан из аварийного жилищного фонда с учетом необходимости развития малоэтажного жилищного строительства
000	2 03 02080 02 0000 150	Безвозмездные поступления в бюджеты субъектов Российской Федерации от государственной корпорации - Фонда содействия реформированию жилищно-коммунального хозяйства на обеспечение мероприятий по модернизации систем коммунальной инфраструктуры
000	2 03 02099 02 0000 150	Прочие безвозмездные поступления от государственных (муниципальных) организаций в бюджеты субъектов Российской Федерации
000	2 04 02010 02 0000 150	Предоставление негосударственными организациями грантов для получателей средств бюджетов субъектов Российской Федерации
000	2 04 02020 02 0000 150	Поступления от денежных пожертвований, предоставляемых негосударственными организациями получателям средств бюджетов субъектов Российской Федерации
000	2 04 02030 02 0000 150	Средства страховых медицинских организаций, поступившие в бюджеты субъектов Российской Федерации на осуществление внедрения стандартов медицинской помощи, повышения доступности амбулаторной помощи
000	2 04 02040 02 0000 150	Поступления от некоммерческой организации «Фонд развития моногородов» в бюджеты субъектов Российской Федерации на строительство и (или) реконструкцию объектов инфраструктуры, необходимых для осуществления физическими и юридическими лицами инвестиционных проектов в моногородах
000	2 04 02099 02 0000 150	Прочие безвозмездные поступления от негосударственных организаций в бюджеты субъектов Российской Федерации
000	2 07 02010 02 0000 150	Безвозмездные поступления от физических и юридических лиц на финансовое обеспечение дорожной деятельности, в том числе добровольных пожертвований, в отношении автомобильных дорог общего пользования регионального или межмуниципального значения
000	2 07 02020 02 0000 150	Поступления от денежных пожертвований, предоставляемых физическими лицами получателям средств бюджетов субъектов Российской Федерации
000	2 07 02030 02 0000 150	Прочие безвозмездные поступления в бюджеты субъектов Российской Федерации
000	2 07 10020 02 0000 180	Прочие безвозмездные неденежные поступления в бюджеты субъектов Российской Федерации
000	2 18 02000 02 0000 150	Доходы бюджетов субъектов Российской Федерации от возврата организациями остатков субсидий прошлых лет
000	2 18 02010 02 0000 150	Доходы бюджетов субъектов Российской Федерации от возврата бюджетными учреждениями остатков субсидий прошлых лет
000	2 18 02020 02 0000 150	Доходы бюджетов субъектов Российской Федерации от возврата автономными учреждениями остатков субсидий прошлых лет
000	2 18 02030 02 0000 150	Доходы бюджетов субъектов Российской Федерации от возврата иными организациями остатков субсидий прошлых лет
000	2 18 20112 02 0000 150	Доходы бюджетов субъектов Российской Федерации от возврата остатков субсидий на осуществление полномочий субъектов Российской Федерации по решению вопросов предупреждения чрезвычайных ситуаций природного и техногенного характера и ликвидации их последствий, создания и организации деятельности аварийно-спасательных служб и аварийно- спасательных формирований, организации тушения пожаров силами Государственной противопожарной службы, организации осуществления на межмуниципальном и региональном уровнях мероприятий по гражданской обороне, осуществления поиска и спасения людей во внутренних водах и в территориальном море Российской Федерации в соответствии с соглашениями, из федерального бюджета
000	2 18 25007 02 0000 150	Доходы бюджетов субъектов Российской Федерации от возврата остатков субсидий на выплату региональных социальных доплат к пенсии из бюджетов муниципальных образований
000	2 18 25008 02 0000 150	Доходы бюджетов субъектов Российской Федерации от возврата остатков субсидий на обеспечение развития системы межведомственного электронного взаимодействия на территориях субъектов Российской Федерации из бюджетов муниципальных образований

Код главного администратора	Код дохода	Главные администраторы
1	2	3
000	2 18 25013 02 0000 150	Доходы бюджетов субъектов Российской Федерации от возврата остатков субсидий на сокращение доли загрязненных сточных вод из бюджетов муниципальных образований
000	2 18 25014 02 0000 150	Доходы бюджетов субъектов Российской Федерации от возврата остатков субсидий на реализацию мероприятий федеральной целевой программы «Культура России (2012-2018 годы)» из бюджетов муниципальных образований
000	2 18 25015 02 0000 150	Доходы бюджетов субъектов Российской Федерации от возврата остатков субсидий на реализацию отдельных мероприятий федеральной целевой программы «Повышение безопасности дорожного движения в 2013-2020 годах» из бюджетов муниципальных образований
000	2 18 25016 02 0000 150	Доходы бюджетов субъектов Российской Федерации от возврата остатков субсидий на мероприятия федеральной целевой программы «Развитие водохозяйственного комплекса Российской Федерации в 2012-2020 годах» из бюджетов муниципальных образований
000	2 18 25018 02 0000 150	Доходы бюджетов субъектов Российской Федерации от возврата остатков субсидий на реализацию мероприятий федеральной целевой программы «Устойчивое развитие сельских территорий на 2014-2017 годы и на период до 2020 года» из бюджетов муниципальных образований
000	2 18 25020 02 0000 150	Доходы бюджетов субъектов Российской Федерации от возврата остатков субсидий на мероприятия подпрограммы «Обеспечение жильем молодых семей» федеральной целевой программы «Жилище» на 2015-2020 годы из бюджетов муниципальных образований
000	2 18 25021 02 0000 150	Доходы бюджетов субъектов Российской Федерации от возврата остатков субсидий на стимулирование программ развития жилищного строительства субъектов Российской Федерации из бюджетов муниципальных образований
000	2 18 25022 02 0000 150	Доходы бюджетов субъектов Российской Федерации от возврата остатков субсидий на мероприятия подпрограммы «Модернизация объектов коммунальной инфраструктуры» федеральной целевой программы «Жилище» на 2015-2020 годы из бюджетов муниципальных образований
000	2 18 25027 02 0000 150	Доходы бюджетов субъектов Российской Федерации от возврата остатков субсидий на мероприятия государственной программы Российской Федерации «Доступная среда» из бюджетов муниципальных образований
000	2 18 25028 02 0000 150	Доходы бюджетов субъектов Российской Федерации от возврата остатков субсидий на поддержку региональных проектов в сфере информационных технологий из бюджетов муниципальных образований
000	2 18 25053 02 0000 150	Доходы бюджетов субъектов Российской Федерации от возврата остатков субсидий на поддержку начинающих фермеров из бюджетов муниципальных образований
000	2 18 25054 02 0000 150	Доходы бюджетов субъектов Российской Федерации от возврата остатков субсидий на развитие семейных животноводческих ферм из бюджетов муниципальных образований
000	2 18 25057 02 0000 150	Доходы бюджетов субъектов Российской Федерации от возврата остатков субсидий на восстановление и экологическую реабилитацию водных объектов из бюджетов муниципальных образований
000	2 18 25064 02 0000 150	Доходы бюджетов субъектов Российской Федерации от возврата остатков субсидий на государственную поддержку малого и среднего предпринимательства, включая крестьянские (фермерские) хозяйства, из бюджетов муниципальных образований
000	2 18 25076 02 0000 150	Доходы бюджетов субъектов Российской Федерации от возврата остатков субсидий на реализацию мероприятий федеральной целевой программы «Развитие мелиорации земель сельскохозяйственного назначения России на 2014-2020 годы» из бюджетов муниципальных образований
000	2 18 25078 02 0000 150	Доходы бюджетов субъектов Российской Федерации от возврата остатков субсидий на осуществление единовременной выплаты при рождении первого ребенка, а также предоставление регионального материнского (семейного) капитала при рождении второго ребенка в субъектах Российской Федерации, входящих в состав Дальневосточного федерального округа, из бюджетов муниципальных образований
000	2 18 25081 02 0000 150	Доходы бюджетов субъектов Российской Федерации от возврата остатков субсидий государственную поддержку спортивных организаций, осуществляющих подготовку спортивного резерва для спортивных сборных команд, в том числе спортивных сборных команд Российской Федерации, из бюджетов муниципальных образований
000	2 18 25085 02 0000 150	Доходы бюджетов субъектов Российской Федерации от возврата остатков субсидий на мероприятия по поддержке социально ориентированных некоммерческих организаций из бюджетов муниципальных образований
000	2 18 25086 02 0000 150	Доходы бюджетов субъектов Российской Федерации от возврата остатков субсидий на реализацию мероприятий, предусмотренных региональной программой переселения, включенной в Государственную программу по оказанию содействия добровольному переселению в Российскую Федерацию соотечественников, проживающих за рубежом, из бюджетов муниципальных образований
000	2 18 25097 02 0000 150	Доходы бюджетов субъектов Российской Федерации от возврата остатков субсидий на создание в общеобразовательных организациях, расположенных в сельской местности и малых городах, условий для занятий физической культурой и спортом из бюджетов муниципальных образований
000	2 18 25098 02 0000 150	Доходы бюджетов субъектов Российской Федерации от возврата остатков субсидий на реализацию мероприятий федеральной целевой программы «Создание системы обеспечения вызова экстренных оперативных служб по единому номеру «112» в Российской Федерации на 2013-2017 годы» из бюджетов муниципальных образований
000	2 18 25105 02 0000 150	Доходы бюджетов субъектов Российской Федерации от возврата остатков субсидий на реализацию мероприятий федеральной целевой программы «Повышение устойчивости жилых домов, основных объектов и систем жизнеобеспечения в сейсмических районах Российской Федерации на 2009-2018 годы» из бюджетов муниципальных образований
000	2 18 25110 02 0000 150	Доходы бюджетов субъектов Российской Федерации от возврата остатков субсидий на реализацию мероприятий федеральной целевой программы «Развитие внутреннего и въездного туризма в Российской Федерации (2011-2018 годы)» из бюджетов муниципальных образований
000	2 18 25111 02 0000 150	Доходы бюджетов субъектов Российской Федерации от возврата остатков субсидий на софинансирование капитальных вложений в объекты государственной собственности субъектов Российской Федерации из бюджетов муниципальных образований
000	2 18 25112 02 0000 150	Доходы бюджетов субъектов Российской Федерации от возврата остатков субсидий на софинансирование капитальных вложений в объекты муниципальной собственности из бюджетов муниципальных образований
000	2 18 25113 02 0000 150	Доходы бюджетов субъектов Российской Федерации от возврата остатков субсидий на софинансирование капитальных вложений в объекты государственной (муниципальной) собственности субъектов Российской Федерации и (или) софинансирование мероприятий, не относящихся к капитальным вложениям в объекты государственной (муниципальной) собственности субъектов Российской Федерации, из бюджетов муниципальных образований
000	2 18 25114 02 0000 150	Доходы бюджетов субъектов Российской Федерации от возврата остатков субсидий на реализацию региональных проектов «Создание единого цифрового контура в здравоохранении на основе единой государственной информационной системы здравоохранения (ЕГИСЗ)» из бюджетов муниципальных образований
000	2 18 25115 02 0000 150	Доходы бюджетов субъектов Российской Федерации от возврата остатков субсидий на реализацию мероприятий подпрограммы «Автомобильные дороги» федеральной целевой программы «Развитие транспортной системы России (2010-2020 годы)» из бюджетов муниципальных образований
000	2 18 25127 02 0000 150	Доходы бюджетов субъектов Российской Федерации от возврата остатков субсидий на реализацию мероприятий по поэтапному внедрению Всероссийского физкультурно-спортивного комплекса «Готов к труду и обороне» (ГТО) из бюджетов муниципальных образований

Код главного администратора	Код дохода	Главные администраторы
1	2	3
000	2 18 25138 02 0000 150	Доходы бюджетов субъектов Российской Федерации от возврата остатков субсидий на единовременные компенсационные выплаты медицинским работникам (врачам, фельдшерам), прибывшим (переехавшим) на работу в сельские населенные пункты либо рабочие поселки, либо поселки городского типа, либо города с населением до 50 тысяч человек, из бюджетов муниципальных образований
000	2 18 25159 02 0000 150	Доходы бюджетов субъектов Российской Федерации от возврата остатков субсидий на создание дополнительных мест для детей в возрасте от 2 месяцев до 3 лет в образовательных организациях, осуществляющих образовательную деятельность по образовательным программам дошкольного образования, из бюджетов муниципальных образований
000	2 18 25162 02 0000 150	Доходы бюджетов субъектов Российской Федерации от возврата остатков субсидий на создание центров непрерывного повышения профессионального мастерства педагогических работников и центров оценки профессионального мастерства и квалификации педагогов из бюджетов муниципальных образований
000	2 18 25163 02 0000 150	Доходы бюджетов субъектов Российской Федерации от возврата остатков субсидий на создание системы долговременного ухода за гражданами пожилого возраста и инвалидами из бюджетов муниципальных образований
000	2 18 25169 02 0000 150	Доходы бюджетов субъектов Российской Федерации от возврата остатков субсидий на создание (обновление) материально-технической базы для реализации основных и дополнительных общеобразовательных программ цифрового и гуманитарного профилей в общеобразовательных организациях, расположенных в сельской местности и малых городах, из бюджетов муниципальных образований
000	2 18 25170 02 0000 150	Доходы бюджетов субъектов Российской Федерации от возврата остатков субсидий на развитие материально-технической базы детских поликлиник и детских поликлинических отделений медицинских организаций, оказывающих первичную медико-санитарную помощь, из бюджетов муниципальных образований
000	2 18 25173 02 0000 150	Доходы бюджетов субъектов Российской Федерации от возврата остатков субсидий на создание детских технопарков «Кванториум» из бюджетов муниципальных образований
000	2 18 25175 02 0000 150	Доходы бюджетов субъектов Российской Федерации от возврата остатков субсидий на создание ключевых центров развития детей из бюджетов муниципальных образований
000	2 18 25177 02 0000 150	Доходы бюджетов субъектов Российской Федерации от возврата остатков субсидий на разработку и распространение в системе среднего профессионального образования новых образовательных технологий и формы опережающей профессиональной подготовки из бюджетов муниципальных образований
000	2 18 25178 02 0000 150	Доходы бюджетов субъектов Российской Федерации от возврата остатков субсидий на мероприятия по переселению граждан из не предназначенных для проживания строений, созданных в период промышленного освоения Сибири и Дальнего Востока, из бюджетов муниципальных образований
000	2 18 25187 02 0000 150	Доходы бюджетов субъектов Российской Федерации от возврата остатков субсидий на обновление материально-технической базы в организациях, осуществляющих образовательную деятельность исключительно по адаптированным основным общеобразовательным программам, из бюджетов муниципальных образований
000	2 18 25189 02 0000 150	Доходы бюджетов субъектов Российской Федерации от возврата остатков субсидий на создание центров выявления и поддержки одаренных детей из бюджетов муниципальных образований
000	2 18 25195 02 0000 150	Доходы бюджетов субъектов Российской Федерации от возврата остатков субсидий на реализацию мероприятий по подготовке и проведению чемпионата мира по футболу в 2018 году в Российской Федерации по подпрограмме «Автомобильные дороги» федеральной целевой программы «Развитие транспортной системы России (2010-2020 годы)» из бюджетов муниципальных образований
000	2 18 25201 02 0000 150	Доходы бюджетов субъектов Российской Федерации от возврата остатков субсидий в целях развития паллиативной медицинской помощи из бюджетов муниципальных образований
000	2 18 25202 02 0000 150	Доходы бюджетов субъектов Российской Федерации от возврата остатков субсидий на реализацию мероприятий по предупреждению и борьбе с социально значимыми инфекционными заболеваниями из бюджетов муниципальных образований
000	2 18 25210 02 0000 150	Доходы бюджетов субъектов Российской Федерации от возврата остатков субсидий на внедрение целевой модели цифровой образовательной среды в общеобразовательных организациях и профессиональных образовательных организациях из бюджетов муниципальных образований
000	2 18 25214 02 0000 150	Доходы бюджетов субъектов Российской Федерации от возврата остатков субсидий на финансовое обеспечение мероприятий по экономическому и социальному развитию Дальнего Востока и Байкальского региона на период до 2018 года из бюджетов муниципальных образований
000	2 18 25219 02 0000 150	Доходы бюджетов субъектов Российской Федерации от возврата остатков субсидий на создание центров цифрового образования детей из бюджетов муниципальных образований
000	2 18 25228 02 0000 150	Доходы бюджетов субъектов Российской Федерации от возврата остатков субсидий на оснащение объектов спортивной инфраструктуры спортивно-технологическим оборудованием из бюджетов муниципальных образований
000	2 18 25229 02 0000 150	Доходы бюджетов субъектов Российской Федерации от возврата остатков субсидий на приобретение спортивного оборудования и инвентаря для приведения организаций спортивной подготовки в нормативное состояние из бюджетов муниципальных образований
000	2 18 25230 02 0000 150	Доходы бюджетов субъектов Российской Федерации от возврата остатков субсидий на создание новых мест в общеобразовательных организациях, расположенных в сельской местности и поселках городского типа, из бюджетов муниципальных образований
000	2 18 25232 02 0000 150	Доходы бюджетов субъектов Российской Федерации от возврата остатков субсидий на создание дополнительных мест для детей в возрасте от 1,5 до 3 лет в образовательных организациях, осуществляющих образовательную деятельность по образовательным программам дошкольного образования, из бюджетов муниципальных образований
000	2 18 25236 02 0000 150	Доходы бюджетов субъектов Российской Федерации от возврата остатков субсидий на реализацию мероприятий федеральной целевой программы «Укрепление единства российской нации и этнокультурное развитие народов России (2014-2020 годы)» из бюджетов муниципальных образований
000	2 18 25239 02 0000 150	Доходы бюджетов субъектов Российской Федерации от возврата остатков субсидий на модернизацию инфраструктуры общего образования из бюджетов муниципальных образований
000	2 18 25241 02 0000 150	Доходы бюджетов субъектов Российской Федерации от возврата остатков субсидий на обеспечение устойчивого функционирования водохозяйственного комплекса Нижней Волги из бюджетов муниципальных образований
000	2 18 25242 02 0000 150	Доходы бюджетов субъектов Российской Федерации от возврата остатков субсидий на ликвидацию несанкционированных свалок в границах городов и наиболее опасных объектов накопленного экологического вреда окружающей среде из бюджетов муниципальных образований
000	2 18 25243 02 0000 150	Доходы бюджетов субъектов Российской Федерации от возврата остатков субсидий на строительство и реконструкцию (модернизацию) объектов питьевого водоснабжения из бюджетов муниципальных образований
000	2 18 25247 02 0000 150	Доходы бюджетов субъектов Российской Федерации от возврата остатков субсидий на создание мобильных технопарков «Кванториум» из бюджетов муниципальных образований

Код главного администратора	Код дохода	Главные администраторы
1	2	3
000	2 18 25253 02 0000 150	Доходы бюджетов субъектов Российской Федерации от возврата остатков субсидий на создание дополнительных мест для детей в возрасте от 1,5 до 3 лет любой направленности в организациях, осуществляющих образовательную деятельность (за исключением государственных, муниципальных), и у индивидуальных предпринимателей, осуществляющих образовательную деятельность по образовательным программам дошкольного образования, в том числе адаптированным, и присмотр и уход за детьми, из бюджетов муниципальных образований
000	2 18 25255 02 0000 150	Доходы бюджетов субъектов Российской Федерации от возврата остатков субсидий на благоустройство зданий государственных и муниципальных общеобразовательных организаций в целях соблюдения требований к воздушно-тепловому режиму, водоснабжению и канализации из бюджетов муниципальных образований
000	2 18 25256 02 0000 150	Доходы бюджетов субъектов Российской Федерации от возврата остатков субсидий на единовременные компенсационные выплаты учителям, прибывшим (переехавшим) на работу в сельские населенные пункты либо рабочие поселки, либо поселки городского типа, либо города с населением до 50 тысяч человек, из бюджетов муниципальных образований
000	2 18 25259 02 0000 150	Доходы бюджетов субъектов Российской Федерации от возврата остатков субсидий на государственную поддержку стимулирования увеличения производства масличных культур из бюджетов муниципальных образований
000	2 18 25261 02 0000 150	Доходы бюджетов субъектов Российской Федерации от возврата остатков субсидий на мероприятия по развитию рынка газомоторного топлива из бюджетов муниципальных образований
000	2 18 25269 02 0000 150	Доходы бюджетов субъектов Российской Федерации от возврата остатков субсидий на обустройство контейнерных площадок для раздельного накопления твердых коммунальных отходов из бюджетов муниципальных образований
000	2 18 25281 02 0000 150	Доходы бюджетов субъектов Российской Федерации от возврата остатков субсидий на реализацию региональных программ по формированию приверженности здоровому образу жизни с привлечением социально ориентированных некоммерческих организаций и волонтерских движений из бюджетов муниципальных образований
000	2 18 25291 02 0000 150	Доходы бюджетов субъектов Российской Федерации от возврата остатков субсидий на повышение эффективности службы занятости из бюджетов муниципальных образований
000	2 18 25294 02 0000 150	Доходы бюджетов субъектов Российской Федерации от возврата остатков субсидий на организацию профессионального обучения и дополнительного профессионального образования лиц в возрасте 50-ти лет и старше, а также лиц предпенсионного возраста из бюджетов муниципальных образований
000	2 18 25297 02 0000 150	Доходы бюджетов субъектов Российской Федерации от возврата остатков субсидий на введение в промышленную эксплуатацию мощностей по обработке твердых коммунальных отходов и мощностей по утилизации отходов и фракций после обработки твердых коммунальных отходов из бюджетов муниципальных образований
000	2 18 25299 02 0000 150	Доходы бюджетов субъектов Российской Федерации от возврата остатков субсидий на софинансирование расходных обязательств субъектов Российской Федерации, связанных с реализацией федеральной целевой программы «Увековечение памяти погибших при защите Отечества на 2019-2024 годы», из бюджетов муниципальных образований
000	2 18 25302 02 0000 150	Доходы бюджетов субъектов Российской Федерации от возврата остатков субсидий на осуществление ежемесячных выплат на детей в возрасте от трех до семи лет включительно из бюджетов муниципальных образований
000	2 18 25304 02 0000 150	Доходы бюджетов субъектов Российской Федерации от возврата остатков субсидий на организацию бесплатного горячего питания обучающихся, получающих начальное общее образование в государственных и муниципальных образовательных организациях, из бюджетов муниципальных образований
000	2 18 25306 02 0000 150	Доходы бюджетов субъектов Российской Федерации от возврата остатков субсидий на софинансирование расходных обязательств субъектов Российской Федерации, возникающих при реализации мероприятий по модернизации региональных и муниципальных детских школ искусств по видам искусств, из бюджетов муниципальных образований
000	2 18 25324 02 0000 150	Доходы бюджетов субъектов Российской Федерации от возврата остатков субсидий на реализацию мероприятий индивидуальных программ социально-экономического развития субъектов Российской Федерации в части развития промышленности из бюджетов муниципальных образований
000	2 18 25325 02 0000 150	Доходы бюджетов субъектов Российской Федерации от возврата остатков субсидий на реализацию мероприятий индивидуальных программ социально-экономического развития субъектов Российской Федерации в части сельского хозяйства из бюджетов муниципальных образований
000	2 18 25404 02 0000 150	Доходы бюджетов субъектов Российской Федерации от возврата остатков субсидий на софинансирование расходов, связанных с оказанием государственной социальной помощи на основании социального контракта отдельным категориям граждан, из бюджетов муниципальных образований
000	2 18 25407 02 0000 150	Доходы бюджетов субъектов Российской Федерации от возврата остатков субсидий на доведение уровня безопасности объектов критической информационной инфраструктуры до установленных законодательством Российской Федерации требований из бюджетов муниципальных образований
000	2 18 25411 02 0000 150	Доходы бюджетов субъектов Российской Федерации от возврата остатков субсидий на создание сети ресурсных центров по поддержке добровольчества из бюджетов муниципальных образований
000	2 18 25412 02 0000 150	Доходы бюджетов субъектов Российской Федерации от возврата остатков субсидий на проведение Всероссийского конкурса лучших региональных практик поддержки волонтерства «Регион добрых дел» из бюджетов муниципальных образований
000	2 18 25436 02 0000 150	Доходы бюджетов субъектов Российской Федерации от возврата остатков субсидий на поддержку производства и реализации тонкорунной и полутонкорунной шерсти из бюджетов муниципальных образований
000	2 18 25437 02 0000 150	Доходы бюджетов субъектов Российской Федерации от возврата остатков субсидий на возмещение части прямых понесенных затрат на создание и модернизацию объектов плодохранилищ, а также на приобретение техники и оборудования на цели предоставления субсидий из бюджетов муниципальных образований
000	2 18 25438 02 0000 150	Доходы бюджетов субъектов Российской Федерации от возврата остатков субсидий на грантовую поддержку сельскохозяйственных потребительских кооперативов для развития материально-технической базы из бюджетов муниципальных образований
000	2 18 25439 02 0000 150	Доходы бюджетов субъектов Российской Федерации от возврата остатков субсидий на оказание несвязанной поддержки сельскохозяйственным товаропроизводителям в области развития производства семенного картофеля и овощей открытого грунта из бюджетов муниципальных образований
000	2 18 25440 02 0000 150	Доходы бюджетов субъектов Российской Федерации от возврата остатков субсидий на возмещение части прямых понесенных затрат на создание и модернизацию объектов картофелехранилищ и овощехранилищ, а также на приобретение техники и оборудования на цели предоставления субсидии из бюджетов муниципальных образований
000	2 18 25441 02 0000 150	Доходы бюджетов субъектов Российской Федерации от возврата остатков субсидий на возмещение части прямых понесенных затрат на создание и модернизацию объектов тепличных комплексов, а также на приобретение техники и оборудования на цели предоставления субсидии из бюджетов муниципальных образований
000	2 18 25442 02 0000 150	Доходы бюджетов субъектов Российской Федерации от возврата остатков субсидий на возмещение части прямых понесенных затрат на создание и модернизацию объектов животноводческих комплексов молочного направления (молочных ферм), а также на приобретение техники и оборудования на цели предоставления субсидии из бюджетов муниципальных образований
000	2 18 25443 02 0000 150	Доходы бюджетов субъектов Российской Федерации от возврата остатков субсидий на возмещение части процентной ставки по краткосрочным кредитам (займам) на развитие молочного скотоводства из бюджетов муниципальных образований

Код главного администратора	Код дохода	Главные администраторы
1	2	3
000	2 18 25444 02 0000 150	Доходы бюджетов субъектов Российской Федерации от возврата остатков субсидий на возмещение части процентной ставки по инвестиционным кредитам (займам) на строительство и реконструкцию объектов для молочного скотоводства из бюджетов муниципальных образований
000	2 18 25446 02 0000 150	Доходы бюджетов субъектов Российской Федерации от возврата остатков субсидий на поддержку племенного крупного рогатого скота молочного направления из бюджетов муниципальных образований
000	2 18 25447 02 0000 150	Доходы бюджетов субъектов Российской Федерации от возврата остатков субсидий на возмещение части прямых понесенных затрат на создание и модернизацию объектов селекционно- генетических центров в животноводстве и селекционно-семеноводческих центров в растениеводстве, а также на приобретение техники и оборудования на цели предоставления субсидии из бюджетов муниципальных образований
000	2 18 25448 02 0000 150	Доходы бюджетов субъектов Российской Федерации от возврата остатков субсидий на возмещение части процентной ставки по краткосрочным кредитам (займам) на развитие селекционно-генетических и селекционно- семеноводческих центров в подотраслях животноводства и растениеводства из бюджетов муниципальных образований
000	2 18 25450 02 0000 150	Доходы бюджетов субъектов Российской Федерации от возврата остатков субсидий на возмещение части процентной ставки по краткосрочным кредитам (займам) на переработку продукции растениеводства и животноводства в области развития оптово-распределительных центров из бюджетов муниципальных образований
000	2 18 25451 02 0000 150	Доходы бюджетов субъектов Российской Федерации от возврата остатков субсидий на возмещение части процентной ставки по инвестиционным кредитам (займам) на развитие оптово-распределительных центров, производства и товаропроводящей инфраструктуры системы социального питания из бюджетов муниципальных образований
000	2 18 25452 02 0000 150	Доходы бюджетов субъектов Российской Федерации от возврата остатков субсидий на возмещение части прямых понесенных затрат на создание оптово-распределительных центров, а также на приобретение техники и оборудования на цели предоставления субсидии из бюджетов муниципальных образований
000	2 18 25453 02 0000 150	Доходы бюджетов субъектов Российской Федерации от возврата остатков субсидий на содержание товарного маточного поголовья крупного рогатого скота мясных пород и их помесей из бюджетов муниципальных образований
000	2 18 25456 02 0000 150	Доходы бюджетов субъектов Российской Федерации от возврата остатков субсидий на модернизацию театров юного зрителя и театров кукол из бюджетов муниципальных образований
000	2 18 25461 02 0000 150	Доходы бюджетов субъектов Российской Федерации от возврата остатков субсидий на переобучение и повышение квалификации женщин в период отпуска по уходу за ребенком в возрасте до трех лет, а также женщин, имеющих детей дошкольного возраста, не состоящих в трудовых отношениях и обратившихся в органы службы занятости, из бюджетов муниципальных образований
000	2 18 25466 02 0000 150	Доходы бюджетов субъектов Российской Федерации от возврата остатков субсидий на поддержку творческой деятельности и укрепление материально-технической базы муниципальных театров в населенных пунктах с численностью населения до 300 тысяч человек из бюджетов муниципальных образований
000	2 18 25467 02 0000 150	Доходы бюджетов субъектов Российской Федерации от возврата остатков субсидий на обеспечение развития и укрепления материально-технической базы домов культуры в населенных пунктах с числом жителей до 50 тысяч человек из бюджетов муниципальных образований
000	2 18 25477 02 0000 150	Доходы бюджетов субъектов Российской Федерации от возврата остатков субсидий на возмещение затрат по созданию инфраструктуры индустриальных парков или технопарков, за исключением технопарков в сфере высоких технологий, из бюджетов муниципальных образований
000	2 18 25480 02 0000 150	Доходы бюджетов субъектов Российской Федерации от возврата остатков субсидий на создание системы поддержки фермеров и развитие сельской кооперации из бюджетов муниципальных образований
000	2 18 25487 02 0000 150	Доходы бюджетов субъектов Российской Федерации от возврата остатков субсидий на софинансирование расходов по возмещению части затрат на реализацию инвестиционных проектов по модернизации и развитию промышленных предприятий из бюджетов муниципальных образований
000	2 18 25490 02 0000 150	Доходы бюджетов субъектов Российской Федерации от возврата остатков субсидий на создание новых мест в общеобразовательных организациях в целях ликвидации третьей смены обучения и формирование условий для получения качественного общего образования из бюджетов муниципальных образований
000	2 18 25491 02 0000 150	Доходы бюджетов субъектов Российской Федерации от возврата остатков субсидий на создание новых мест в образовательных организациях различных типов для реализации дополнительных общеразвивающих программ всех направленностей из бюджетов муниципальных образований
000	2 18 25495 02 0000 150	Доходы бюджетов субъектов Российской Федерации от возврата остатков субсидий на финансовое обеспечение мероприятий федеральной целевой программы «Развитие физической культуры и спорта в Российской Федерации на 2016-2020 годы» из бюджетов муниципальных образований
000	2 18 25497 02 0000 150	Доходы бюджетов субъектов Российской Федерации от возврата остатков субсидий на реализацию мероприятий по обеспечению жильем молодых семей из бюджетов муниципальных образований
000	2 18 25498 02 0000 150	Доходы бюджетов субъектов Российской Федерации от возврата остатков субсидий на финансовое обеспечение мероприятий федеральной целевой программы развития образования на 2016-2020 годы из бюджетов муниципальных образований
000	2 18 25499 02 0000 150	Доходы бюджетов субъектов Российской Федерации от возврата остатков субсидий на финансовое обеспечение мероприятий федеральной целевой программы «Русский язык» на 2016-2020 годы из бюджетов муниципальных образований
000	2 18 25502 02 0000 150	Доходы бюджетов субъектов Российской Федерации от возврата остатков субсидий на стимулирование развития приоритетных подотраслей агропромышленного комплекса и развитие малых форм хозяйствования из бюджетов муниципальных образований
000	2 18 25508 02 0000 150	Доходы бюджетов субъектов Российской Федерации от возврата остатков субсидий на поддержку сельскохозяйственного производства по отдельным подотраслям растениеводства и животноводства из бюджетов муниципальных образований
000	2 18 25509 02 0000 150	Доходы бюджетов субъектов Российской Федерации от возврата остатков субсидий на подготовку и проведение празднования на федеральном уровне памятных дат субъектов Российской Федерации из бюджетов муниципальных образований
000	2 18 25511 02 0000 150	Доходы бюджетов субъектов Российской Федерации от возврата остатков субсидий на проведение комплексных кадастровых работ из бюджетов муниципальных образований
000	2 18 25514 02 0000 150	Доходы бюджетов субъектов Российской Федерации от возврата остатков субсидий на реализацию мероприятий субъектов Российской Федерации в сфере реабилитации и абилитации инвалидов из бюджетов муниципальных образований
000	2 18 25515 02 0000 150	Доходы бюджетов субъектов Российской Федерации от возврата остатков субсидий на поддержку экономического и социального развития коренных малочисленных народов Севера, Сибири и Дальнего Востока из бюджетов муниципальных образований
000	2 18 25516 02 0000 150	Доходы бюджетов субъектов Российской Федерации от возврата остатков субсидий на реализацию мероприятий по укреплению единства российской нации и этнокультурному развитию народов России из бюджетов муниципальных образований
000	2 18 25517 02 0000 150	Доходы бюджетов субъектов Российской Федерации от возврата остатков субсидий на поддержку творческой деятельности и техническое оснащение детских и кукольных театров из бюджетов муниципальных образований
000	2 18 25519 02 0000 150	Доходы бюджетов субъектов Российской Федерации от возврата остатков субсидий на поддержку отрасли культуры из бюджетов муниципальных образований

Код главного администратора	Код дохода	Главные администраторы
1	2	3
000	2 18 25520 02 0000 150	Доходы бюджетов субъектов Российской Федерации от возврата остатков субсидий на реализацию мероприятий по созданию в субъектах Российской Федерации новых мест в общеобразовательных организациях из бюджетов муниципальных образований
000	2 18 25525 02 0000 150	Доходы бюджетов субъектов Российской Федерации от возврата остатков субсидий на осуществление мероприятий по реализации стратегий социально-экономического развития наукоградов Российской Федерации, способствующих развитию научно-производственного комплекса наукоградов Российской Федерации, а также сохранению и развитию инфраструктуры наукоградов Российской Федерации, из бюджетов муниципальных образований
000	2 18 25526 02 0000 150	Доходы бюджетов субъектов Российской Федерации от возврата остатков субсидий сельскохозяйственным товаропроизводителям на возмещение части затрат на уплату процентов по кредитам, полученным в российских кредитных организациях, на развитие аквакультуры (рыбоводство) и товарного осетроводства из бюджетов муниципальных образований
000	2 18 25527 02 0000 150	Доходы бюджетов субъектов Российской Федерации от возврата остатков субсидий на государственную поддержку малого и среднего предпринимательства из бюджетов муниципальных образований
000	2 18 25538 02 0000 150	Доходы бюджетов субъектов Российской Федерации от возврата остатков субсидий на повышение качества образования в школах с низкими результатами обучения и в школах, функционирующих в неблагоприятных социальных условиях, путем реализации региональных проектов и распространения их результатов в субъектах Российской Федерации из бюджетов муниципальных образований
000	2 18 25540 02 0000 150	Доходы бюджетов субъектов Российской Федерации от возврата остатков субсидий на реализацию мероприятий по повышению устойчивости жилых домов, основных объектов и систем жизнеобеспечения в сейсмических районах Российской Федерации из бюджетов муниципальных образований
000	2 18 25545 02 0000 150	Доходы бюджетов субъектов Российской Федерации от возврата остатков субсидий на возмещение части прямых понесенных затрат на создание и модернизацию объектов агропромышленного комплекса, а также на приобретение техники и оборудования из бюджетов муниципальных образований
000	2 18 25555 02 0000 150	Доходы бюджетов субъектов Российской Федерации от возврата остатков субсидий на реализацию программ формирования современной городской среды из бюджетов муниципальных образований
000	2 18 25558 02 0000 150	Доходы бюджетов субъектов Российской Федерации от возврата остатков субсидий на обеспечение развития и укрепления материально-технической базы муниципальных домов культуры, поддержку творческой деятельности муниципальных театров в городах с численностью населения до 300 тысяч человек из бюджетов муниципальных образований
000	2 18 25560 02 0000 150	Доходы бюджетов субъектов Российской Федерации от возврата остатков субсидий на поддержку обустройства мест массового отдыха населения (городских парков) из бюджетов муниципальных образований
000	2 18 25566 02 0000 150	Доходы бюджетов субъектов Российской Федерации от возврата остатков субсидий на мероприятия в области обращения с отходами из бюджетов муниципальных образований
000	2 18 25567 02 0000 150	Доходы бюджетов субъектов Российской Федерации от возврата остатков субсидий на реализацию мероприятий по устойчивому развитию сельских территорий из бюджетов муниципальных образований
000	2 18 25569 02 0000 150	Доходы бюджетов субъектов Российской Федерации от возврата остатков субсидий на переобучение, повышение квалификации работников предприятий в целях поддержки занятости и повышения эффективности рынка труда из бюджетов муниципальных образований
000	2 18 25576 02 0000 150	Доходы бюджетов субъектов Российской Федерации от возврата остатков субсидий на обеспечение комплексного развития сельских территорий из бюджетов муниципальных образований
000	2 18 25586 02 0000 150	Доходы бюджетов субъектов Российской Федерации от возврата остатков субсидий на обеспечение профилактики развития сердечно-сосудистых заболеваний и сердечно-сосудистых осложнений у пациентов высокого риска, находящихся на диспансерном наблюдении, из бюджетов муниципальных образований
000	2 18 25640 02 0000 150	Доходы бюджетов субъектов Российской Федерации от возврата остатков субсидий на осуществление единовременной выплаты при рождении первого ребенка, а также предоставление регионального материнского (семейного) капитала при рождении второго ребенка в субъектах Российской Федерации, входящих в состав Дальневосточного федерального округа, за счет средств резервного фонда Правительства Российской Федерации из бюджетов муниципальных образований
000	2 18 25675 02 0000 150	Доходы бюджетов субъектов Российской Федерации от возврата остатков субсидий на приобретение автобусов за счет средств резервного фонда Правительства Российской Федерации из бюджетов муниципальных образований
000	2 18 25681 02 0000 150	Доходы бюджетов субъектов Российской Федерации от возврата остатков субсидии на замену фельдшерско-акушерских пунктов и врачебных амбулаторий за счет средств резервного фонда Правительства Российской Федерации из бюджетов муниципальных образований
000	2 18 25702 02 0000 150	Доходы бюджетов субъектов Российской Федерации от возврата остатков субсидий на оказание содействия в обеспечении трудовой занятости осужденных, реализации федеральных и региональных программ стабилизации и развития уголовно-исполнительной системы из федерального бюджета
000	2 18 25703 02 0000 150	Доходы бюджетов субъектов Российской Федерации от возврата остатков субсидий на реализацию возложенных на полицию обязанностей по охране общественного порядка и обеспечение общественной безопасности из федерального бюджета
000	2 18 25704 02 0000 150	Доходы бюджетов субъектов Российской Федерации от возврата остатков субсидий на мероприятия по сохранению и популяризации объектов культурного наследия (памятников истории и культуры), находящихся в федеральной собственности, их государственной охране, а также по реконструкции, техническому перевооружению и капитальному ремонту имущества, находящегося в федеральной собственности и закрепленного за государственными цирками, из федерального бюджета
000	2 18 25710 02 0000 150	Доходы бюджетов субъектов Российской Федерации от возврата остатков субсидий на финансовое обеспечение дорожной деятельности в отношении автомобильных дорог общего пользования федерального значения из федерального бюджета
000	2 18 25831 02 0000 150	Доходы бюджетов субъектов Российской Федерации от возврата остатков субсидий на оказание неотложных мер поддержки субъектам малого и среднего предпринимательства в условиях ухудшения ситуации в связи с распространением новой коронавирусной инфекции за счет средств резервного фонда Правительства Российской Федерации из бюджетов муниципальных образований
000	2 18 25856 02 0000 150	Доходы бюджетов субъектов Российской Федерации от возврата остатков субсидий на финансовое обеспечение дорожной деятельности за счет средств резервного фонда Правительства Российской Федерации из бюджетов муниципальных образований
000	2 18 25866 02 0000 150	Доходы бюджетов субъектов Российской Федерации от возврата остатков субсидий на софинансирование расходных обязательств субъектов Российской Федерации, связанных с реконструкцией (модернизацией) объектов коммунальной инфраструктуры, степень износа которых превышает 60 процентов, за счет средств резервного фонда Правительства Российской Федерации из бюджетов муниципальных образований
000	2 18 27016 02 0000 150	Доходы бюджетов субъектов Российской Федерации от возврата остатков субсидий на софинансирование капитальных вложений в объекты государственной (муниципальной) собственности в рамках мероприятий федеральной целевой программы «Развитие водохозяйственного комплекса Российской Федерации в 2012-2020 годах» из бюджетов муниципальных образований
000	2 18 27112 02 0000 150	Доходы бюджетов субъектов Российской Федерации от возврата остатков субсидий на софинансирование капитальных вложений в объекты муниципальной собственности из бюджетов муниципальных образований

Код главного администратора	Код дохода	Главные администраторы
1	2	3
000	2 18 27121 02 0000 150	Доходы бюджетов субъектов Российской Федерации от возврата остатков субсидий на софинансирование капитальных вложений в объекты государственной (муниципальной) собственности в рамках финансового обеспечения программ, направленных на обеспечение безопасных и комфортных условий предоставления социальных услуг в сфере социального обслуживания, из бюджетов муниципальных образований
000	2 18 27139 02 0000 150	Доходы бюджетов субъектов Российской Федерации от возврата остатков субсидий на софинансирование капитальных вложений в объекты государственной (муниципальной) собственности в рамках создания и модернизации объектов спортивной инфраструктуры региональной собственности (муниципальной собственности) для занятий физической культурой и спортом из бюджетов муниципальных образований
000	2 18 27217 02 0000 150	Доходы бюджетов субъектов Российской Федерации от возврата остатков субсидий на софинансирование капитальных вложений в объекты государственной (муниципальной) собственности в рамках создания и модернизации объектов спортивной инфраструктуры муниципальной собственности для занятий физической культурой и спортом из бюджетов муниципальных образований
000	2 18 27227 02 0000 150	Доходы бюджетов субъектов Российской Федерации от возврата остатков субсидий на софинансирование капитальных вложений в объекты государственной (муниципальной) собственности в рамках нового строительства и реконструкции из бюджетов муниципальных образований
000	2 18 27233 02 0000 150	Доходы бюджетов субъектов Российской Федерации от возврата остатков субсидий на софинансирование капитальных вложений в объекты государственной (муниципальной) собственности в рамках создания центров культурного развития в городах с числом жителей до 300 тысяч человек из бюджетов муниципальных образований
000	2 18 27246 02 0000 150	Доходы бюджетов субъектов Российской Федерации от возврата остатков субсидий на софинансирование капитальных вложений в объекты государственной (муниципальной) собственности в рамках нового строительства или реконструкции детских больниц (корпусов) из бюджетов муниципальных образований
000	2 18 27372 02 0000 150	Доходы бюджетов субъектов Российской Федерации от возврата остатков субсидий на софинансирование капитальных вложений в объекты государственной (муниципальной) собственности в рамках развития транспортной инфраструктуры на сельских территориях из бюджетов муниципальных образований
000	2 18 27384 02 0000 150	Доходы бюджетов субъектов Российской Федерации от возврата остатков субсидий на софинансирование капитальных вложений в объекты государственной (муниципальной) собственности в рамках строительства (реконструкции) объектов обеспечивающей инфраструктуры с длительным сроком окупаемости, входящих в состав инвестиционных проектов по созданию в субъектах Российской Федерации туристских кластеров, из бюджетов муниципальных образований
000	2 18 27386 02 0000 150	Доходы бюджетов субъектов Российской Федерации от возврата остатков субсидий на софинансирование капитальных вложений в объекты государственной (муниципальной) собственности в рамках реализации подпрограммы «Гражданская авиация и аэронавигационное обслуживание» государственной программы Российской Федерации «Развитие транспортной системы» из бюджетов муниципальных образований
000	2 18 27456 02 0000 150	Доходы бюджетов субъектов Российской Федерации от возврата остатков субсидий на софинансирование капитальных вложений в объекты государственной (муниципальной) собственности в рамках модернизации театров юного зрителя и театров кукол из бюджетов муниципальных образований
000	2 18 27567 02 0000 150	Доходы бюджетов субъектов Российской Федерации от возврата остатков субсидий на софинансирование капитальных вложений в объекты государственной (муниципальной) собственности в рамках обеспечения устойчивого развития сельских территорий из бюджетов муниципальных образований
000	2 18 27576 02 0000 150	Доходы бюджетов субъектов Российской Федерации от возврата остатков субсидий на софинансирование капитальных вложений в объекты государственной (муниципальной) собственности в рамках обеспечения комплексного развития сельских территорий из бюджетов муниципальных образований
000	2 18 29999 02 0000 150	Доходы бюджетов субъектов Российской Федерации от возврата остатков прочих субсидий из федерального бюджета
000	2 18 35067 02 0000 150	Доходы бюджетов субъектов Российской Федерации от возврата остатков субвенций на осуществление переданных полномочий Российской Федерации по федеральному государственному контролю за соблюдением правил технической эксплуатации внеуличного транспорта и правил пользования внеуличным транспортом из бюджетов муниципальных образований
000	2 18 35078 02 0000 150	Доходы бюджетов субъектов Российской Федерации от возврата остатков субвенций на осуществление единовременной выплаты при рождении первого ребенка, а также предоставление регионального материнского (семейного) капитала при рождении второго ребенка в субъектах Российской Федерации, входящих в состав Дальневосточного федерального округа, из бюджетов муниципальных образований
000	2 18 35082 02 0000 150	Доходы бюджетов субъектов Российской Федерации от возврата остатков субвенций на предоставление жилых помещений детям-сиротам и детям, оставшимся без попечения родителей, лицам из их числа по договорам найма специализированных жилых помещений из бюджетов муниципальных образований
000	2 18 35084 02 0000 150	Доходы бюджетов субъектов Российской Федерации от возврата остатков субвенций на ежемесячную денежную выплату, назначаемую в случае рождения третьего ребенка или последующих детей до достижения ребенком возраста трех лет, из бюджетов муниципальных образований
000	2 18 35090 02 0000 150	Доходы бюджетов субъектов Российской Федерации от возврата остатков субвенций на улучшение экологического состояния гидрографической сети из бюджетов муниципальных образований
000	2 18 35118 02 0000 150	Доходы бюджетов субъектов Российской Федерации от возврата остатков субвенций на осуществление первичного воинского учета на территориях, где отсутствуют военные комиссариаты, из бюджетов муниципальных образований
000	2 18 35120 02 0000 150	Доходы бюджетов субъектов Российской Федерации от возврата остатков субвенций на осуществление полномочий по составлению (изменению) списков кандидатов в присяжные заседатели федеральных судов общей юрисдикции в Российской Федерации из бюджетов муниципальных образований
000	2 18 35128 02 0000 150	Доходы бюджетов субъектов Российской Федерации от возврата остатков субвенций на осуществление отдельных полномочий в области водных отношений из бюджетов муниципальных образований
000	2 18 35129 02 0000 150	Доходы бюджетов субъектов Российской Федерации от возврата остатков субвенций на осуществление отдельных полномочий в области лесных отношений из бюджетов муниципальных образований
000	2 18 35134 02 0000 150	Доходы бюджетов субъектов Российской Федерации от возврата остатков субвенций на осуществление полномочий по обеспечению жильем отдельных категорий граждан, установленных Федеральным законом от 12 января 1995 года № 5-ФЗ «О ветеранах», в соответствии с Указом Президента Российской Федерации от 7 мая 2008 года № 714 «Об обеспечении жильем ветеранов Великой Отечественной войны 1941-1945 годов» из бюджетов муниципальных образований
000	2 18 35135 02 0000 150	Доходы бюджетов субъектов Российской Федерации от возврата остатков субвенций на осуществление полномочий по обеспечению жильем отдельных категорий граждан, установленных Федеральным законом от 12 января 1995 года № 5-ФЗ «О ветеранах», из бюджетов муниципальных образований
000	2 18 35137 02 0000 150	Доходы бюджетов субъектов Российской Федерации от возврата остатков субвенций на осуществление переданных полномочий Российской Федерации по предоставлению отдельных мер социальной поддержки граждан, подвергшихся воздействию радиации, из бюджетов муниципальных образований

Код главного администратора	Код дохода	Главные администраторы
1	2	3
000	2 18 35176 02 0000 150	Доходы бюджетов субъектов Российской Федерации от возврата остатков субвенций на осуществление полномочий по обеспечению жильем отдельных категорий граждан, установленных Федеральным законом от 24 ноября 1995 года № 181-ФЗ «О социальной защите инвалидов в Российской Федерации», из бюджетов муниципальных образований
000	2 18 35220 02 0000 150	Доходы бюджетов субъектов Российской Федерации от возврата остатков субвенций на осуществление переданного полномочия Российской Федерации по осуществлению ежегодной денежной выплаты лицам, награжденным нагрудным знаком «Почетный донор России», из бюджетов муниципальных образований
000	2 18 35240 02 0000 150	Доходы бюджетов субъектов Российской Федерации от возврата остатков субвенций на выплату государственного единовременного пособия и ежемесячной денежной компенсации гражданам при возникновении поствакцинальных осложнений в соответствии с Федеральным законом от 17 сентября 1998 года № 157-ФЗ «Об иммунопрофилактике инфекционных болезней» из бюджетов муниципальных образований
000	2 18 35250 02 0000 150	Доходы бюджетов субъектов Российской Федерации от возврата остатков субвенций на оплату жилищно-коммунальных услуг отдельным категориям граждан из бюджетов муниципальных образований
000	2 18 35260 02 0000 150	Доходы бюджетов субъектов Российской Федерации от возврата остатков субвенций на выплату единовременного пособия при всех формах устройства детей, лишенных родительского попечения, в семью из бюджетов муниципальных образований
000	2 18 35270 02 0000 150	Доходы бюджетов субъектов Российской Федерации от возврата остатков субвенций на выплату единовременного пособия беременной жене военнослужащего, проходящего военную службу по призыву, а также ежемесячного пособия на ребенка военнослужащего, проходящего военную службу по призыву, в соответствии с Федеральным законом от 19 мая 1995 года № 81-ФЗ «О государственных пособиях гражданам, имеющим детей» из бюджетов муниципальных образований
000	2 18 35280 02 0000 150	Доходы бюджетов субъектов Российской Федерации от возврата остатков субвенций на выплату инвалидам компенсаций страховых премий по договорам обязательного страхования гражданской ответственности владельцев транспортных средств в соответствии с Федеральным законом от 25 апреля 2002 года № 40-ФЗ «Об обязательном страховании гражданской ответственности владельцев транспортных средств» из бюджетов муниципальных образований
000	2 18 35290 02 0000 150	Доходы бюджетов субъектов Российской Федерации от возврата остатков субвенций на социальные выплаты безработным гражданам в соответствии с Законом Российской Федерации от 19 апреля 1991 года № 1032-1 «О занятости населения в Российской Федерации» из бюджетов муниципальных образований
000	2 18 35302 02 0000 150	Доходы бюджетов субъектов Российской Федерации от возврата остатков субвенций на осуществление ежемесячных выплат на детей в возрасте от трех до семи лет включительно из бюджетов муниципальных образований
000	2 18 35303 02 0000 150	Доходы бюджетов субъектов Российской Федерации от возврата остатков субвенций на ежемесячное денежное вознаграждение за классное руководство педагогическим работникам государственных и муниципальных общеобразовательных организаций из бюджетов муниципальных образований
000	2 18 35304 02 0000 150	Доходы бюджетов субъектов Российской Федерации от возврата остатков субвенций на организацию бесплатного горячего питания обучающихся, получающих начальное общее образование в государственных и муниципальных образовательных организациях, из бюджетов муниципальных образований
000	2 18 35380 02 0000 150	Доходы бюджетов субъектов Российской Федерации от возврата остатков субвенций на выплату государственных пособий лицам, не подлежащим обязательному социальному страхованию на случай временной нетрудоспособности и в связи с материнством, и лицам, уволенным в связи с ликвидацией организаций (прекращением деятельности, полномочий физическими лицами), в соответствии с Федеральным законом от 19 мая 1995 года № 81-ФЗ «О государственных пособиях гражданам, имеющим детей» из бюджетов муниципальных образований
000	2 18 35404 02 0000 150	Доходы бюджетов субъектов Российской Федерации от возврата остатков субвенций на софинансирование расходов, связанных с оказанием государственной социальной помощи на основании социального контракта отдельным категориям граждан, из бюджетов муниципальных образований
000	2 18 35429 02 0000 150	Доходы бюджетов субъектов Российской Федерации от возврата остатков субвенций на увеличение площади лесовосстановления из бюджетов муниципальных образований
000	2 18 35430 02 0000 150	Доходы бюджетов субъектов Российской Федерации от возврата остатков субвенций на оснащение учреждений, выполняющих мероприятия по воспроизводству лесов, специализированной лесохозяйственной техникой и оборудованием для проведения комплекса мероприятий по лесовосстановлению и лесоразведению из бюджетов муниципальных образований
000	2 18 35431 02 0000 150	Доходы бюджетов субъектов Российской Федерации от возврата остатков субвенций на формирование запаса лесных семян для лесовосстановления из бюджетов муниципальных образований
000	2 18 35432 02 0000 150	Доходы бюджетов субъектов Российской Федерации от возврата остатков субвенций на оснащение специализированных учреждений органов государственной власти субъектов Российской Федерации лесопожарной техникой и оборудованием для проведения комплекса мероприятий по охране лесов от пожаров из бюджетов муниципальных образований
000	2 18 35460 02 0000 150	Доходы бюджетов субъектов Российской Федерации от возврата остатков субвенций на оказание отдельным категориям граждан социальной услуги по обеспечению лекарственными препаратами для медицинского применения по рецептам на лекарственные препараты, медицинскими изделиями по рецептам на медицинские изделия, а также специализированными продуктами лечебного питания для детей-инвалидов из бюджетов муниципальных образований
000	2 18 35462 02 0000 150	Доходы бюджетов субъектов Российской Федерации от возврата остатков субвенций на компенсацию отдельным категориям граждан оплаты взноса на капитальный ремонт общего имущества в многоквартирном доме из бюджетов муниципальных образований
000	2 18 35485 02 0000 150	Доходы бюджетов субъектов Российской Федерации от возврата остатков субвенций на обеспечение жильем граждан, уволенных с военной службы (службы), и приравненных к ним лиц из бюджетов муниципальных образований
000	2 18 35502 02 0000 150	Доходы бюджетов субъектов Российской Федерации от возврата остатков субвенций на стимулирование развития приоритетных подотраслей агропромышленного комплекса и развитие малых форм хозяйствования из бюджетов муниципальных образований
000	2 18 35508 02 0000 150	Доходы бюджетов субъектов Российской Федерации от возврата остатков субвенций на поддержку сельскохозяйственного производства по отдельным подотраслям растениеводства и животноводства из бюджетов муниципальных образований
000	2 18 35520 02 0000 150	Доходы бюджетов субъектов Российской Федерации от возврата остатков субвенций на реализацию мероприятий по содействию созданию в субъектах Российской Федерации новых мест в общеобразовательных организациях из бюджетов муниципальных образований
000	2 18 35541 02 0000 150	Доходы бюджетов субъектов Российской Федерации от возврата остатков субвенций на оказание несвязанной поддержки сельскохозяйственным товаропроизводителям в области растениеводства из бюджетов муниципальных образований
000	2 18 35542 02 0000 150	Доходы бюджетов субъектов Российской Федерации от возврата остатков субвенций на повышение продуктивности в молочном скотоводстве из бюджетов муниципальных образований
000	2 18 35543 02 0000 150	Доходы бюджетов субъектов Российской Федерации от возврата остатков субвенций на содействие достижению целевых показателей региональных программ развития агропромышленного комплекса из бюджетов муниципальных образований
000	2 18 35544 02 0000 150	Доходы бюджетов субъектов Российской Федерации от возврата остатков субвенций на возмещение части процентной ставки по инвестиционным кредитам (займам) в агропромышленном комплексе из бюджетов муниципальных образований

Код главного администратора	Код дохода	Главные администраторы
1	2	3
000	2 18 35573 02 0000 150	Доходы бюджетов субъектов Российской Федерации от возврата остатков субвенций на выполнение полномочий Российской Федерации по осуществлению ежемесячной выплаты в связи с рождением (усыновлением) первого ребенка из бюджетов муниципальных образований
000	2 18 35701 02 0000 150	Доходы бюджетов субъектов Российской Федерации от возврата остатков субвенций на осуществление части переданных полномочий по составлению протоколов об административных правонарушениях, посягающих на общественный порядок и общественную безопасность, из федерального бюджета
000	2 18 35930 02 0000 150	Доходы бюджетов субъектов Российской Федерации от возврата остатков субвенций на государственную регистрацию актов гражданского состояния из бюджетов муниципальных образований
000	2 18 39999 02 0000 150	Доходы бюджетов субъектов Российской Федерации от возврата остатков прочих субвенций из федерального бюджета
000	2 18 43046 02 0000 150	Доходы бюджетов субъектов Российской Федерации от возврата остатков иных межбюджетных трансфертов на стипендии Президента Российской Федерации для молодых ученых и аспирантов, осуществляющих перспективные научные исследования и разработки по приоритетным направлениям модернизации российской экономики, из бюджетов муниципальных образований
000	2 18 43893 02 0000 150	Доходы бюджетов субъектов Российской Федерации от возврата остатков иных межбюджетных трансфертов на стипендии Президента Российской Федерации и Правительства Российской Федерации для обучающихся по направлениям подготовки (специальностям), соответствующим приоритетным направлениям модернизации и технологического развития экономики Российской Федерации, из бюджетов муниципальных образований
000	2 18 45058 02 0000 150	Доходы бюджетов субъектов Российской Федерации от возврата остатков иных межбюджетных трансфертов на государственную поддержку российских организаций в целях реализации корпоративных программ международной конкурентоспособности из бюджетов муниципальных образований
000	2 18 45089 02 0000 150	Доходы бюджетов субъектов Российской Федерации от возврата остатков иных межбюджетных трансфертов на осуществление строительства, реконструкции и ремонта объектов образования из бюджетов муниципальных образований
000	2 18 45091 02 0000 150	Доходы бюджетов субъектов Российской Федерации от возврата остатков иных межбюджетных трансфертов на поддержку экономического и социального развития коренных малочисленных народов Севера, Сибири и Дальнего Востока из бюджетов муниципальных образований
000	2 18 45106 02 0000 150	Доходы бюджетов субъектов Российской Федерации от возврата остатков иных межбюджетных трансфертов за счет средств резервного фонда Правительства Российской Федерации из бюджетов муниципальных образований
000	2 18 45109 02 0000 150	Доходы бюджетов субъектов Российской Федерации от возврата остатков иных межбюджетных трансфертов на реализацию пилотного проекта по вовлечению частных медицинских организаций в оказание медико- социальных услуг лицам в возрасте 65 лет и старше из бюджетов муниципальных образований
000	2 18 45141 02 0000 150	Доходы бюджетов субъектов Российской Федерации от возврата остатков иных межбюджетных трансфертов на обеспечение деятельности депутатов Государственной Думы и их помощников в избирательных округах из бюджетов муниципальных образований
000	2 18 45142 02 0000 150	Доходы бюджетов субъектов Российской Федерации от возврата остатков иных межбюджетных трансфертов на обеспечение деятельности членов Совета Федерации и их помощников в субъектах Российской Федерации из бюджетов муниципальных образований
000	2 18 45144 02 0000 150	Доходы бюджетов субъектов Российской Федерации от возврата остатков иных межбюджетных трансфертов на комплектование книжных фондов библиотек муниципальных образований и государственных библиотек городов Москвы и Санкт-Петербурга из бюджетов муниципальных образований
000	2 18 45146 02 0000 150	Доходы бюджетов субъектов Российской Федерации от возврата остатков иных межбюджетных трансфертов на подключение общедоступных библиотек Российской Федерации к сети «Интернет» и развитие системы библиотечного дела с учетом задачи расширения информационных технологий и оцифровки из бюджетов муниципальных образований
000	2 18 45147 02 0000 150	Доходы бюджетов субъектов Российской Федерации от возврата остатков иных межбюджетных трансфертов на государственную поддержку муниципальных учреждений культуры из бюджетов муниципальных образований
000	2 18 45148 02 0000 150	Доходы бюджетов субъектов Российской Федерации от возврата остатков иных межбюджетных трансфертов на государственную поддержку лучших работников муниципальных учреждений культуры, находящихся на территориях сельских поселений, из бюджетов муниципальных образований
000	2 18 45151 02 0000 150	Доходы бюджетов субъектов Российской Федерации от возврата остатков иных межбюджетных трансфертов на премии в области литературы и искусства, образования, печатных средств массовой информации, науки и техники и иные поощрения за особые заслуги перед государством из бюджетов муниципальных образований
000	2 18 45153 02 0000 150	Доходы бюджетов субъектов Российской Федерации от возврата остатков иных межбюджетных трансфертов на выплату региональной доплаты к пенсии из бюджетов муниципальных образований
000	2 18 45156 02 0000 150	Доходы бюджетов субъектов Российской Федерации от возврата остатков иных межбюджетных трансфертов на реализацию программ местного развития и обеспечение занятости для шахтерских городов и поселков из бюджетов муниципальных образований
000	2 18 45158 02 0000 150	Доходы бюджетов субъектов Российской Федерации от возврата остатков иных межбюджетных трансфертов на развитие и поддержку социальной, инженерной и инновационной инфраструктуры наукоградов Российской Федерации из бюджетов муниципальных образований
000	2 18 45159 02 0000 150	Доходы бюджетов субъектов Российской Федерации от возврата остатков иных межбюджетных трансфертов на создание в субъектах Российской Федерации дополнительных мест для детей в возрасте от 2 месяцев до 3 лет в образовательных организациях, осуществляющих образовательную деятельность по образовательным программам дошкольного образования, из бюджетов муниципальных образований
000	2 18 45160 02 0000 150	Доходы бюджетов субъектов Российской Федерации от возврата остатков иных межбюджетных трансфертов, передаваемых для компенсации дополнительных расходов, возникших в результате решений, принятых органами власти другого уровня, из бюджетов муниципальных образований
000	2 18 45161 02 0000 150	Доходы бюджетов субъектов Российской Федерации на реализацию отдельных полномочий в области лекарственного обеспечения из бюджетов муниципальных образований
000	2 18 45163 02 0000 150	Доходы бюджетов субъектов Российской Федерации от возврата остатков иных межбюджетных трансфертов на создание системы долговременного ухода за гражданами пожилого возраста и инвалидами из бюджетов муниципальных образований
000	2 18 45172 02 0000 150	Доходы бюджетов субъектов Российской Федерации от возврата остатков иных межбюджетных трансфертов за счет резервного фонда Президента Российской Федерации из бюджетов муниципальных образований
000	2 18 45179 02 0000 150	Доходы бюджетов субъектов Российской Федерации от возврата остатков иных межбюджетных трансфертов на реализацию мероприятий по профилактике ВИЧ-инфекции и гепатитов В и С из бюджетов муниципальных образований
000	2 18 45191 02 0000 150	Доходы бюджетов субъектов Российской Федерации от возврата остатков иных межбюджетных трансфертов на оснащение медицинских организаций передвижными медицинскими комплексами для оказания медицинской помощи жителям населенных пунктов с численностью населения до 100 человек из бюджетов муниципальных образований
000	2 18 45192 02 0000 150	Доходы бюджетов субъектов Российской Федерации от возврата остатков иных межбюджетных трансфертов на оснащение оборудованием региональных сосудистых центров и первичных сосудистых отделений из бюджетов муниципальных образований

Код главного администратора	Код дохода	Главные администраторы
1	2	3
000	2 18 45196 02 0000 150	Доходы бюджетов субъектов Российской Федерации от возврата остатков иных межбюджетных трансфертов на создание и замену фельдшерских, фельдшерско-акушерских пунктов и врачебных амбулаторий для населенных пунктов с численностью населения от 100 до 2000 человек из бюджетов муниципальных образований
000	2 18 45216 02 0000 150	Доходы бюджетов субъектов Российской Федерации от возврата остатков иных межбюджетных трансфертов на финансовое обеспечение расходов на организационные мероприятия, связанные с обеспечением лиц лекарственными препаратами, предназначенными для лечения больных гемофилией, муковисцидозом, гипофизарным нанизмом, болезнью Гоше, злокачественными новообразованиями лимфоидной, кроветворной и родственных им тканей, рассеянным склерозом, гемолитико-уремическим синдромом, юношеским артритом с системным началом, мукополисахаридозом I, II и VI типов, апластической анемией неуточненной, наследственным дефицитом факторов II (фибриногена), VII (лабильного), X (Стюарта- Прауэра), а также после трансплантации органов и (или) тканей, из бюджетов муниципальных образований
000	2 18 45224 02 0000 150	Доходы бюджетов субъектов Российской Федерации от возврата остатков иных межбюджетных трансфертов на финансовое обеспечение мероприятий по временному социально-бытовому обустройству лиц, вынужденно покинувших территорию Украины и находящихся в пунктах временного размещения, из бюджетов муниципальных образований
000	2 18 45248 02 0000 150	Доходы бюджетов субъектов Российской Федерации от возврата остатков иных межбюджетных трансфертов на осуществление строительства, реконструкции, ремонта и приобретения (выкупа) объектов образования из бюджетов муниципальных образований
000	2 18 45249 02 0000 150	Доходы бюджетов субъектов Российской Федерации от возврата остатков иных межбюджетных трансфертов в целях софинансирования расходных обязательств субъектов Российской Федерации, связанных с закупкой медицинских изделий по заготовке, хранению и обеспечению безопасности донорской крови и ее компонентов, компьютерного и сетевого оборудования с лицензионным программным обеспечением для реализации мероприятий по развитию службы крови, из бюджетов муниципальных образований
000	2 18 45268 02 0000 150	Доходы бюджетов субъектов Российской Федерации от возврата остатков иных межбюджетных трансфертов на обеспечение деятельности по оказанию коммунальной услуги населению по обращению с твердыми коммунальными отходами из бюджетов муниципальных образований
000	2 18 45291 02 0000 150	Доходы бюджетов субъектов Российской Федерации от возврата остатков иных межбюджетных трансфертов на повышение эффективности службы занятости из бюджетов муниципальных образований
000	2 18 45293 02 0000 150	Доходы бюджетов субъектов Российской Федерации от возврата остатков иных межбюджетных трансфертов на приобретение автотранспорта из бюджетов муниципальных образований
000	2 18 45294 02 0000 150	Доходы бюджетов субъектов Российской Федерации от возврата остатков иных межбюджетных трансфертов на организацию профессионального обучения и дополнительного профессионального образования лиц в возрасте 50-ти лет и старше, а также лиц предпенсионного возраста из бюджетов муниципальных образований
000	2 18 45296 02 0000 150	Доходы бюджетов субъектов Российской Федерации от возврата остатков иных межбюджетных трансфертов на государственную поддержку субъектов Российской Федерации - участников национального проекта «Производительность труда и поддержка занятости» из бюджетов муниципальных образований
000	2 18 45303 02 0000 150	Доходы бюджетов субъектов Российской Федерации от возврата остатков иных межбюджетных трансфертов на ежемесячное денежное вознаграждение за классное руководство педагогическим работникам государственных и муниципальных общеобразовательных организаций из бюджетов муниципальных образований
000	2 18 45323 02 0000 150	Доходы бюджетов субъектов Российской Федерации от возврата остатков иных межбюджетных трансфертов на реализацию мероприятий индивидуальных программ социально-экономического развития субъектов Российской Федерации в части строительства и жилищно-коммунального хозяйства из бюджетов муниципальных образований
000	2 18 45326 02 0000 150	Доходы бюджетов субъектов Российской Федерации от возврата остатков иных межбюджетных трансфертов на реализацию мероприятий индивидуальных программ социально-экономического развития отдельных субъектов Российской Федерации в части государственной поддержки реализации инвестиционных проектов, малого и среднего предпринимательства из бюджетов муниципальных образований
000	2 18 45383 02 0000 150	Доходы бюджетов субъектов Российской Федерации от возврата остатков иных межбюджетных трансфертов на осуществление спортивной подготовки в организациях, получивших статус «Детский футбольный центр», из бюджетов муниципальных образований
000	2 18 45389 02 0000 150	Доходы бюджетов субъектов Российской Федерации от возврата остатков иных межбюджетных трансфертов на развитие инфраструктуры дорожного хозяйства, обеспечивающей транспортную связанность между центрами экономического роста, из бюджетов муниципальных образований
000	2 18 45390 02 0000 150	Доходы бюджетов субъектов Российской Федерации от возврата остатков иных межбюджетных трансфертов на финансовое обеспечение дорожной деятельности из бюджетов муниципальных образований
000	2 18 45393 02 0000 150	Доходы бюджетов субъектов Российской Федерации от возврата остатков иных межбюджетных трансфертов на финансовое обеспечение дорожной деятельности в рамках реализации национального проекта «Безопасные и качественные автомобильные дороги» из бюджетов муниципальных образований
000	2 18 45394 02 0000 150	Доходы бюджетов субъектов Российской Федерации от возврата остатков иных межбюджетных трансфертов на оказание государственной поддержки (грантов) театрам и музыкальным организациям, находящимся в ведении субъектов Российской Федерации и муниципальных образований, для реализации творческих проектов из бюджетов муниципальных образований
000	2 18 45399 02 0000 150	Доходы бюджетов субъектов Российской Федерации от возврата остатков иных межбюджетных трансфертов на премирование муниципальных образований - победителей Всероссийского конкурса «Лучшая муниципальная практика» за счет средств резервного фонда Правительства Российской Федерации из бюджетов муниципальных образований
000	2 18 45418 02 0000 150	Доходы бюджетов субъектов Российской Федерации от возврата остатков иных межбюджетных трансфертов на внедрение интеллектуальных транспортных систем, предусматривающих автоматизацию процессов управления дорожным движением в городских агломерациях, включающих города с населением свыше 300 тысяч человек, из бюджетов муниципальных образований
000	2 18 45420 02 0000 150	Доходы бюджетов субъектов Российской Федерации от возврата остатков иных межбюджетных трансфертов на реализацию мероприятий региональных программ в сфере дорожного хозяйства, включая проекты, реализуемые с применением механизмов государственно-частного партнерства, и строительство, реконструкцию и ремонт уникальных искусственных дорожных сооружений по решениям Правительства Российской Федерации, из бюджетов муниципальных образований
000	2 18 45421 02 0000 150	Доходы бюджетов субъектов Российской Федерации от возврата остатков иных межбюджетных трансфертов на развитие инфраструктуры дорожного хозяйства в рамках транспортного коридора «Европа - Западный Китай» из бюджетов муниципальных образований
000	2 18 45424 02 0000 150	Доходы бюджетов субъектов Российской Федерации от возврата остатков иных межбюджетных трансфертов на создание комфортной городской среды в малых городах и исторических поселениях - победителях Всероссийского конкурса лучших проектов создания комфортной городской среды из бюджетов муниципальных образований
000	2 18 45425 02 0000 150	Доходы бюджетов субъектов Российской Федерации от возврата остатков иных межбюджетных трансфертов на премирование регионов - победителей Ночной хоккейной лиги из бюджетов муниципальных образований
000	2 18 45426 02 0000 150	Доходы бюджетов субъектов Российской Федерации от возврата остатков иных межбюджетных трансфертов на реализацию комплекса мероприятий, связанных с эффективным использованием тренировочных площадок после проведения чемпионата мира по футболу 2018 года в Российской Федерации, из бюджетов муниципальных образований

Код главного администратора	Код дохода	Главные администраторы
1	2	3
000	2 18 45433 02 0000 150	Доходы бюджетов субъектов Российской Федерации от возврата остатков иных межбюджетных трансфертов на возмещение части затрат на уплату процентов по инвестиционным кредитам (займам) в агропромышленном комплексе из бюджетов муниципальных образований
000	2 18 45434 02 0000 150	Доходы бюджетов субъектов Российской Федерации от возврата остатков иных межбюджетных трансфертов на реализацию мероприятий по содействию развитию инфраструктуры субъектов Российской Федерации из бюджетов муниципальных образований
000	2 18 45453 02 0000 150	Доходы бюджетов субъектов Российской Федерации от возврата остатков иных межбюджетных трансфертов на создание виртуальных концертных залов из бюджетов муниципальных образований
000	2 18 45454 02 0000 150	Доходы бюджетов субъектов Российской Федерации от возврата остатков иных межбюджетных трансфертов на создание модельных муниципальных библиотек из бюджетов муниципальных образований
000	2 18 45455 02 0000 150	Доходы бюджетов субъектов Российской Федерации от возврата остатков иных межбюджетных трансфертов на реновацию учреждений отрасли культуры из бюджетов муниципальных образований
000	2 18 45457 02 0000 150	Доходы бюджетов субъектов Российской Федерации от возврата остатков иных межбюджетных трансфертов на финансовое обеспечение мероприятий, связанных с отдыхом и оздоровлением детей, находящихся в трудной жизненной ситуации, из бюджетов муниципальных образований
000	2 18 45464 02 0000 150	Доходы бюджетов субъектов Российской Федерации от возврата остатков иных межбюджетных трансфертов на проведение мероприятий по восстановлению автомобильных дорог и мостов, поврежденных в результате паводка, произошедшего в 2016 году на территориях Приморского края и Магаданской области, из бюджетов муниципальных образований
000	2 18 45465 02 0000 150	Доходы бюджетов субъектов Российской Федерации от возврата остатков иных межбюджетных трансфертов на осуществление компенсации сельскохозяйственным товаропроизводителям, обеспечившим в установленном порядке страховую защиту своих имущественных интересов, связанных с производством сельскохозяйственной продукции, ущерба, причиненного в результате чрезвычайных ситуаций природного характера в 2016 году на территориях Приморского края и Хабаровского края, из бюджетов муниципальных образований
000	2 18 45468 02 0000 150	Доходы бюджетов субъектов Российской Федерации от возврата остатков иных межбюджетных трансфертов на проведение вакцинации против пневмококковой инфекции граждан старше трудоспособного возраста из групп риска, проживающих в организациях социального обслуживания, из бюджетов муниципальных образований
000	2 18 45476 02 0000 150	Доходы бюджетов субъектов Российской Федерации от возврата остатков иных межбюджетных трансфертов на осуществление медицинской деятельности, связанной с донорством органов человека в целях трансплантации (пересадки), из бюджетов муниципальных образований
000	2 18 45477 02 0000 150	Доходы бюджетов субъектов Российской Федерации от возврата остатков иных межбюджетных трансфертов на возмещение затрат по созданию, модернизации и (или) реконструкции объектов инфраструктуры индустриальных парков или промышленных технопарков из бюджетов муниципальных образований
000	2 18 45479 02 0000 150	Доходы бюджетов субъектов Российской Федерации от возврата остатков иных межбюджетных трансфертов на реализацию мероприятий по восстановлению автомобильных дорог регионального, межмуниципального и местного значения при ликвидации последствий чрезвычайных ситуаций из бюджетов муниципальных образований
000	2 18 45480 02 0000 150	Доходы бюджетов субъектов Российской Федерации от возврата остатков иных межбюджетных трансфертов на создание системы поддержки фермеров и развитие сельской кооперации из бюджетов муниципальных образований
000	2 18 45505 02 0000 150	Доходы бюджетов субъектов Российской Федерации от возврата остатков иных межбюджетных трансфертов на реализацию мероприятий планов социального развития центров экономического роста субъектов Российской Федерации, входящих в состав Дальневосточного федерального округа, из бюджетов муниципальных образований
000	2 18 45550 02 0000 150	Доходы бюджетов субъектов Российской Федерации от возврата остатков иных межбюджетных трансфертов за достижение показателей деятельности органов исполнительной власти субъектов Российской Федерации из бюджетов муниципальных образований
000	2 18 45569 02 0000 150	Доходы бюджетов субъектов Российской Федерации от возврата остатков иных межбюджетных трансфертов на переобучение, повышение квалификации работников предприятий в целях поддержки занятости и повышения эффективности рынка труда из бюджетов муниципальных образований
000	2 18 45585 02 0000 150	Доходы бюджетов субъектов Российской Федерации от возврата остатков иных межбюджетных трансфертов на обеспечение развития информационно-телекоммуникационной инфраструктуры объектов общеобразовательных организаций из бюджетов муниципальных образований
000	2 18 45604 02 0000 150	Доходы бюджетов субъектов Российской Федерации от возврата остатков иного межбюджетного трансферта на оказание финансовой помощи на строительство зданий общеобразовательных организаций за счет средств резервного фонда Правительства Российской Федерации из бюджетов муниципальных образований
000	2 18 45608 02 0000 150	Доходы бюджетов субъектов Российской Федерации от возврата остатков иных межбюджетных трансфертов на приобретение медицинских изделий для оснащения медицинских организаций за счет средств резервного фонда Правительства Российской Федерации из бюджетов муниципальных образований
000	2 18 45610 02 0000 150	Доходы бюджетов субъектов Российской Федерации от возврата остатков иного межбюджетного трансферта на капитальный ремонт зданий медицинских организаций за счет средств резервного фонда Правительства Российской Федерации из бюджетов муниципальных образований
000	2 18 45614 02 0000 150	Доходы бюджетов субъектов Российской Федерации от возврата остатков иных межбюджетных трансфертов за счет средств резервного фонда Правительства Российской Федерации на капитальный ремонт зданий из бюджетов муниципальных образований
000	2 18 45616 02 0000 150	Доходы бюджетов субъектов Российской Федерации от возврата остатков иных межбюджетных трансфертов на приобретение автомобильного транспорта за счет средств резервного фонда Правительства Российской Федерации из бюджетов муниципальных образований
000	2 18 45623 02 0000 150	Доходы бюджетов субъектов Российской Федерации от возврата остатков иных межбюджетных трансфертов на приобретение медицинского оборудования за счет средств резервного фонда Президента Российской Федерации из бюджетов муниципальных образований
000	2 18 45648 02 0000 150	Доходы бюджетов субъектов Российской Федерации от возврата остатков иных межбюджетных трансфертов на обеспечение оборудования зданий общеобразовательных организаций санитарно-гигиеническими помещениями с соблюдением температурного режима за счет средств резервного фонда Правительства Российской Федерации из бюджетов муниципальных образований
000	2 18 45661 02 0000 150	Доходы бюджетов субъектов Российской Федерации от возврата остатков иных межбюджетных трансфертов на финансовое обеспечение дорожной деятельности за счет средств резервного фонда Президента Российской Федерации из бюджетов муниципальных образований
000	2 18 45672 02 0000 150	Доходы бюджетов субъектов Российской Федерации от возврата остатков иных межбюджетных трансфертов на приобретение модульных конструкций врачебных амбулаторий, фельдшерских и фельдшерско-акушерских пунктов для населенных пунктов с численностью населения от 101 до 2000 человек за счет средств резервного фонда Правительства Российской Федерации из бюджетов муниципальных образований

Код главного администратора	Код дохода	Главные администраторы
1	2	3
000	2 18 45673 02 0000 150	Доходы бюджетов субъектов Российской Федерации от возврата остатков иных межбюджетных трансфертов на приобретение передвижных медицинских комплексов для оказания медицинской помощи жителям населенных пунктов с численностью населения до 100 человек за счет средств резервного фонда Правительства Российской Федерации из бюджетов муниципальных образований
000	2 18 45676 02 0000 150	Доходы бюджетов субъектов Российской Федерации от возврата остатков иных межбюджетных трансфертов в целях развития паллиативной медицинской помощи за счет средств резервного фонда Правительства Российской Федерации из бюджетов муниципальных образований
000	2 18 45678 02 0000 150	Доходы бюджетов субъектов Российской Федерации от возврата остатков иных межбюджетных трансфертов на внедрение медицинских информационных систем в медицинских организациях государственной и муниципальной систем здравоохранения, оказывающих первичную медико-санитарную помощь, за счет средств резервного фонда Правительства Российской Федерации из бюджетов муниципальных образований
000	2 18 45680 02 0000 150	Доходы бюджетов субъектов Российской Федерации от возврата остатков иных межбюджетных трансфертов на оказание финансовой помощи в проведении мероприятий по капитальному ремонту зданий общеобразовательных организаций за счет средств резервного фонда Правительства Российской Федерации из бюджетов муниципальных образований
000	2 18 45682 02 0000 150	Доходы бюджетов субъектов Российской Федерации от возврата остатков иных межбюджетных трансфертов на мероприятия по развитию рынка газомоторного топлива за счет средств резервного фонда Правительства Российской Федерации из бюджетов муниципальных образований
000	2 18 45689 02 0000 150	Доходы бюджетов субъектов Российской Федерации от возврата остатков иных межбюджетных трансфертов бюджету Приморского края на оказание разовой финансовой помощи гражданам, пострадавшим в результате паводка, вызванного сильными дождями, прошедшими в июле-сентябре 2019 года на территории Приморского края, за счет средств резервного фонда Правительства Российской Федерации из бюджетов муниципальных образований
000	2 18 45696 02 0000 150	Доходы бюджетов субъектов Российской Федерации от возврата остатков иных межбюджетных трансфертов на капитальный ремонт здания, наружных сетей водопровода и канализации, наружного освещения, благоустройство и озеленение территории за счет средств резервного фонда Правительства Российской Федерации из бюджетов муниципальных образований
000	2 18 45811 02 0000 150	Доходы бюджетов субъектов Российской Федерации от возврата остатков иных межбюджетных трансфертов на приобретение аппаратов для искусственной вентиляции легких для медицинских организаций за счет средств резервного фонда Правительства Российской Федерации из бюджетов муниципальных образований
000	2 18 45812 02 0000 150	Доходы бюджетов субъектов Российской Федерации от возврата остатков иных межбюджетных трансфертов на приобретение аппаратов экстракорпоральной мембранной оксигенации для медицинских организаций за счет средств резервного фонда Правительства Российской Федерации из бюджетов муниципальных образований
000	2 18 45818 02 0000 150	Доходы бюджетов субъектов Российской Федерации от возврата остатков иных межбюджетных трансфертов на погашение именных государственных жилищных сертификатов серии «А», выданных субъектами Российской Федерации гражданам Российской Федерации, лишившимся жилого помещения в результате чрезвычайных ситуаций, стихийных бедствий, террористических актов или при пресечении террористических актов правомерными действиями, за счет средств резервного фонда Правительства Российской Федерации из бюджетов муниципальных образований
000	2 18 45819 02 0000 150	Доходы бюджетов субъектов Российской Федерации от возврата остатков иных межбюджетных трансфертов на строительство жилых помещений взамен утраченных жилых помещений в результате паводка, произошедшего в июле-августе 2019 года на территории Дальневосточного федерального округа, находящихся в муниципальной собственности, за счет средств резервного фонда Правительства Российской Федерации из бюджетов муниципальных образований
000	2 18 45821 02 0000 150	Доходы бюджетов субъектов Российской Федерации от возврата остатков иных межбюджетных трансфертов на проведение капитального ремонта многоквартирных домов за счет средств резервного фонда Правительства Российской Федерации из бюджетов муниципальных образований
000	2 18 45823 02 0000 150	Доходы бюджетов субъектов Российской Федерации от возврата остатков иных межбюджетных трансфертов на капитальный ремонт отопительной системы с заменой котлов и приобретение компьютерного томографа за счет средств резервного фонда Президента Российской Федерации из бюджетов муниципальных образований
000	2 18 45830 02 0000 150	Доходы бюджетов субъектов Российской Федерации от возврата остатков иных межбюджетных трансфертов на осуществление выплат стимулирующего характера за особые условия труда и дополнительную нагрузку медицинским работникам, оказывающим медицинскую помощь гражданам, у которых выявлена новая коронавирусная инфекция, и лицам из групп риска заражения новой коронавирусной инфекцией, за счет средств резервного фонда Правительства Российской Федерации из бюджетов муниципальных образований
000	2 18 45833 02 0000 150	Доходы бюджетов субъектов Российской Федерации от возврата остатков иных межбюджетных трансфертов на осуществление выплат стимулирующего характера за выполнение особо важных работ медицинским и иным работникам, непосредственно участвующим в оказании медицинской помощи гражданам, у которых выявлена новая коронавирусная инфекция, за счет средств резервного фонда Правительства Российской Федерации из бюджетов муниципальных образований
000	2 18 45834 02 0000 150	Доходы бюджетов субъектов Российской Федерации от возврата остатков иных межбюджетных трансфертов на осуществление выплат стимулирующего характера за особые условия труда и дополнительную нагрузку работникам стационарных организаций социального обслуживания, стационарных отделений, созданных не в стационарных организациях социального обслуживания, оказывающим социальные услуги гражданам, у которых выявлена новая коронавирусная инфекция, и лицам из групп риска заражения новой коронавирусной инфекцией, за счет средств резервного фонда Правительства Российской Федерации из бюджетов муниципальных образований
000	2 18 45836 02 0000 150	Доходы бюджетов субъектов Российской Федерации от возврата остатков иных межбюджетных трансфертов на софинансирование расходных обязательств субъектов Российской Федерации по финансовому обеспечению расходов, связанных с оплатой отпусков и выплатой компенсации за неиспользованные отпуска медицинским и иным работникам, которым в 2020 году предоставлялись выплаты стимулирующего характера за выполнение особо важных работ, особые условия труда и дополнительную нагрузку, в том числе на компенсацию ранее произведенных субъектами Российской Федерации расходов на указанные цели, за счет средств резервного фонда Правительства Российской Федерации из бюджетов муниципальных образований
000	2 18 45837 02 0000 150	Доходы бюджетов субъектов Российской Федерации от возврата остатков иных межбюджетных трансфертов на софинансирование расходных обязательств субъектов Российской Федерации по финансовому обеспечению расходов, связанных с оплатой отпусков и выплатой компенсации за неиспользованные отпуска работникам стационарных организаций социального обслуживания, стационарных отделений, созданных не в стационарных организациях социального обслуживания, которым в 2020 году предоставлялись выплаты стимулирующего характера за выполнение особо важных работ, особые условия труда и дополнительную нагрузку, в том числе на компенсацию ранее произведенных субъектами Российской Федерации расходов на указанные цели, за счет средств резервного фонда Правительства Российской Федерации из бюджетов муниципальных образований
000	2 18 45838 02 0000 150	Доходы бюджетов субъектов Российской Федерации от возврата остатков иного межбюджетного трансферта на приобретение средств индивидуальной защиты в целях профилактики, диагностики и лечения новой коронавирусной инфекции за счет средств резервного фонда Правительства Российской Федерации из бюджетов муниципальных образований

Код главного администратора	Код дохода	Главные администраторы
1	2	3
000	2 18 45839 02 0000 150	Доходы бюджетов субъектов Российской Федерации от возврата остатков иного межбюджетного трансферта на приобретение медицинского оборудования в целях профилактики, диагностики и лечения новой коронавирусной инфекции за счет средств резервного фонда Правительства Российской Федерации из бюджетов муниципальных образований
000	2 18 45843 02 0000 150	Доходы бюджетов субъектов Российской Федерации от возврата остатков иных межбюджетных трансфертов на финансовое обеспечение мероприятий по приобретению лекарственных препаратов для лечения пациентов с новой коронавирусной инфекцией (COVID-19), получающих медицинскую помощь в амбулаторных условиях, за счет средств резервного фонда Правительства Российской Федерации из бюджетов муниципальных образований
000	2 18 45845 02 0000 150	Доходы бюджетов субъектов Российской Федерации от возврата остатков иных межбюджетных трансфертов на финансовое обеспечение мероприятий по оснащению (переоснащению) медицинскими изделиями лабораторий медицинских организаций, осуществляющих этиологическую диагностику новой коронавирусной инфекции (COVID-19) методами амплификации нуклеиновых кислот, за счет средств резервного фонда Правительства Российской Федерации из бюджетов муниципальных образований
000	2 18 45852 02 0000 150	Доходы бюджетов субъектов Российской Федерации от возврата остатков иных межбюджетных трансфертов на реализацию дополнительных мероприятий в сфере занятости населения, направленных на снижение напряженности на рынке труда субъектов Российской Федерации, за счет средств резервного фонда Правительства Российской Федерации из бюджетов муниципальных образований
000	2 18 45856 02 0000 150	Доходы бюджетов субъектов Российской Федерации от возврата остатков иных межбюджетных трансфертов на финансовое обеспечение дорожной деятельности за счет средств резервного фонда Правительства Российской Федерации из бюджетов муниципальных образований
000	2 18 49999 02 0000 150	Доходы бюджетов субъектов Российской Федерации от возврата остатков прочих межбюджетных трансфертов из федерального бюджета
000	2 18 52900 02 0000 150	Доходы бюджетов субъектов Российской Федерации от возврата остатков межбюджетных трансфертов прошлых лет на социальные выплаты безработным гражданам в соответствии с Законом Российской Федерации от 19 апреля 1991 года № 1032-1 «О занятости населения в Российской Федерации» из бюджета Пенсионного фонда Российской Федерации
000	2 18 55841 02 0000 150	Доходы бюджетов субъектов Российской Федерации от возврата остатков иных межбюджетных трансфертов на дополнительное финансовое обеспечение медицинских организаций в условиях чрезвычайной ситуации и (или) при возникновении угрозы распространения заболеваний, представляющих опасность для окружающих, в рамках реализации территориальных программ обязательного медицинского страхования за счет средств резервного фонда Правительства Российской Федерации из бюджетов территориальных фондов обязательного медицинского страхования
000	2 18 60010 02 0000 150	Доходы бюджетов субъектов Российской Федерации от возврата прочих остатков субсидий, субвенций и иных межбюджетных трансфертов, имеющих целевое назначение, прошлых лет из бюджетов муниципальных образований
000	2 18 71020 02 0000 150	Доходы бюджетов субъектов Российской Федерации от возврата остатков прочих субсидий, субвенций и иных межбюджетных трансфертов, имеющих целевое назначение, прошлых лет из бюджета Пенсионного фонда Российской Федерации
000	2 18 71030 02 0000 150	Доходы бюджетов субъектов Российской Федерации от возврата прочих остатков субсидий, субвенций и иных межбюджетных трансфертов, имеющих целевое назначение, прошлых лет из бюджетов государственных внебюджетных фондов
000	2 18 90000 02 0000 150	Доходы бюджетов субъектов Российской Федерации от возврата остатков субсидий, субвенций и иных межбюджетных трансфертов, имеющих целевое назначение, прошлых лет из бюджетов субъектов Российской Федерации
000	2 19 25007 02 0000 150	Возврат остатков субсидий на выплату региональных социальных доплат к пенсии из бюджетов субъектов Российской Федерации
000	2 19 25008 02 0000 150	Возврат остатков субсидий на обеспечение развития системы межведомственного электронного взаимодействия на территориях субъектов Российской Федерации из бюджетов субъектов Российской Федерации
000	2 19 25013 02 0000 150	Возврат остатков субсидий на сокращение доли загрязненных сточных вод из бюджетов субъектов Российской Федерации
000	2 19 25014 02 0000 150	Возврат остатков субсидий на реализацию мероприятий федеральной целевой программы «Культура России (2012-2018 годы)» из бюджетов субъектов Российской Федерации
000	2 19 25015 02 0000 150	Возврат остатков субсидий на реализацию отдельных мероприятий федеральной целевой программы «Повышение безопасности дорожного движения в 2013-2020 годах» из бюджетов субъектов Российской Федерации
000	2 19 25016 02 0000 150	Возврат остатков субсидий на мероприятия федеральной целевой программы «Развитие водохозяйственного комплекса Российской Федерации в 2012-2020 годах» из бюджетов субъектов Российской Федерации
000	2 19 25018 02 0000 150	Возврат остатков субсидий на реализацию мероприятий федеральной целевой программы «Устойчивое развитие сельских территорий на 2014-2017 годы и на период до 2020 года» из бюджетов субъектов Российской Федерации
000	2 19 25020 02 0000 150	Возврат остатков субсидий на мероприятия подпрограммы «Обеспечение жильем молодых семей» федеральной целевой программы «Жилище» на 2015-2020 годы из бюджетов субъектов Российской Федерации
000	2 19 25021 02 0000 150	Возврат остатков субсидий на стимулирование программ развития жилищного строительства субъектов Российской Федерации из бюджетов субъектов Российской Федерации
000	2 19 25022 02 0000 150	Возврат остатков субсидий на мероприятия подпрограммы «Модернизация объектов коммунальной инфраструктуры» федеральной целевой программы «Жилище» на 2015-2020 годы из бюджетов субъектов Российской Федерации
000	2 19 25027 02 0000 150	Возврат остатков субсидий на мероприятия государственной программы Российской Федерации «Доступная среда» из бюджетов субъектов Российской Федерации
000	2 19 25028 02 0000 150	Возврат остатков субсидий на поддержку региональных проектов в сфере информационных технологий из бюджетов субъектов Российской Федерации
000	2 19 25031 02 0000 150	Возврат остатков субсидий на возмещение части затрат на приобретение элитных семян из бюджетов субъектов Российской Федерации
000	2 19 25032 02 0000 150	Возврат остатков субсидий на возмещение части затрат на закладку и уход за виноградниками из бюджетов субъектов Российской Федерации
000	2 19 25033 02 0000 150	Возврат остатков субсидий на возмещение части затрат на раскорчевку выбывших из эксплуатации старых садов и рекультивацию раскорчеванных площадей из бюджетов субъектов Российской Федерации
000	2 19 25034 02 0000 150	Возврат остатков субсидий на возмещение части затрат на закладку и уход за многолетними плодовыми и ягодными насаждениями из бюджетов субъектов Российской Федерации
000	2 19 25035 02 0000 150	Возврат остатков субсидий на поддержку экономически значимых региональных программ в области растениеводства из бюджетов субъектов Российской Федерации
000	2 19 25036 02 0000 150	Возврат остатков субсидий на возмещение части затрат на приобретение семян с учетом доставки в районы Крайнего Севера и приравненные к ним местности из бюджетов субъектов Российской Федерации
000	2 19 25037 02 0000 150	Возврат остатков субсидий на производство продукции растениеводства на низкопродуктивной пашне в районах Крайнего Севера и приравненных к ним местностях из бюджетов субъектов Российской Федерации
000	2 19 25038 02 0000 150	Возврат остатков субсидий на возмещение части процентной ставки по краткосрочным кредитам (займам) на развитие растениеводства, переработки и реализации продукции растениеводства из бюджетов субъектов Российской Федерации

Код главного администратора	Код дохода	Главные администраторы
1	2	3
000	2 19 25039 02 0000 150	Возврат остатков субсидий на возмещение части процентной ставки по инвестиционным кредитам (займам) на развитие растениеводства, переработки и развитие инфраструктуры и логистического обеспечения рынков продукции растениеводства из бюджетов субъектов Российской Федерации
000	2 19 25040 02 0000 150	Возврат остатков субсидий на возмещение части затрат сельскохозяйственных товаропроизводителей на уплату страховой премии, начисленной по договору сельскохозяйственного страхования в области растениеводства, из бюджетов субъектов Российской Федерации
000	2 19 25041 02 0000 150	Возврат остатков субсидий на оказание несвязанной поддержки сельскохозяйственным товаропроизводителям в области растениеводства из бюджетов субъектов Российской Федерации
000	2 19 25042 02 0000 150	Возврат остатков субсидий на поддержку племенного животноводства из бюджетов субъектов Российской Федерации
000	2 19 25043 02 0000 150	Возврат остатков субсидий на 1 килограмм реализованного и (или) отгруженного на собственную переработку молока из бюджетов субъектов Российской Федерации
000	2 19 25044 02 0000 150	Возврат остатков субсидий на возмещение части затрат по наращиванию маточного поголовья овец и коз из бюджетов субъектов Российской Федерации
000	2 19 25045 02 0000 150	Возврат остатков субсидий на возмещение части затрат по наращиванию поголовья северных оленей, маралов и мясных табунных лошадей из бюджетов субъектов Российской Федерации
000	2 19 25046 02 0000 150	Возврат остатков субсидий на поддержку экономически значимых региональных программ в области животноводства из бюджетов субъектов Российской Федерации
000	2 19 25047 02 0000 150	Возврат остатков субсидий на возмещение части процентной ставки по краткосрочным кредитам (займам) на развитие животноводства, переработки и реализации продукции животноводства из бюджетов субъектов Российской Федерации
000	2 19 25048 02 0000 150	Возврат остатков субсидий на возмещение части процентной ставки по инвестиционным кредитам (займам) на развитие животноводства, переработки и развитие инфраструктуры и логистического обеспечения рынков продукции животноводства из бюджетов субъектов Российской Федерации
000	2 19 25049 02 0000 150	Возврат остатков субсидий на возмещение части затрат сельскохозяйственных товаропроизводителей на уплату страховой премии, начисленной по договору сельскохозяйственного страхования в области животноводства, из бюджетов субъектов Российской Федерации
000	2 19 25050 02 0000 150	Возврат остатков субсидий на поддержку племенного крупного рогатого скота мясного направления из бюджетов субъектов Российской Федерации
000	2 19 25051 02 0000 150	Возврат остатков субсидий на поддержку экономически значимых региональных программ по развитию мясного скотоводства из бюджетов субъектов Российской Федерации
000	2 19 25052 02 0000 150	Возврат остатков субсидий на возмещение части процентной ставки по инвестиционным кредитам на строительство и реконструкцию объектов мясного скотоводства из бюджетов субъектов Российской Федерации
000	2 19 25053 02 0000 150	Возврат остатков субсидий на поддержку начинающих фермеров из бюджетов субъектов Российской Федерации
000	2 19 25054 02 0000 150	Возврат остатков субсидий на развитие семейных животноводческих ферм из бюджетов субъектов Российской Федерации
000	2 19 25055 02 0000 150	Возврат остатков субсидий на возмещение части процентной ставки по долгосрочным, среднесрочным и краткосрочным кредитам, взятым малыми формами хозяйствования, из бюджетов субъектов Российской Федерации
000	2 19 25056 02 0000 150	Возврат остатков субсидий на возмещение части затрат крестьянских (фермерских) хозяйств, включая индивидуальных предпринимателей, при оформлении в собственность используемых ими земельных участков из земель сельскохозяйственного назначения из бюджетов субъектов Российской Федерации
000	2 19 25057 02 0000 150	Возврат остатков субсидий на восстановление и экологическую реабилитацию водных объектов из бюджетов субъектов Российской Федерации
000	2 19 25064 02 0000 150	Возврат остатков субсидий на государственную поддержку малого и среднего предпринимательства, включая крестьянские (фермерские) хозяйства, из бюджетов субъектов Российской Федерации
000	2 19 25066 02 0000 150	Возврат остатков субсидий на подготовку управленческих кадров для организаций народного хозяйства Российской Федерации из бюджетов субъектов Российской Федерации
000	2 19 25076 02 0000 150	Возврат остатков субсидий на реализацию мероприятий федеральной целевой программы «Развитие мелиорации земель сельскохозяйственного назначения России на 2014-2020 годы» из бюджетов субъектов Российской Федерации
000	2 19 25078 02 0000 150	Возврат остатков субсидий на осуществление единовременной выплаты при рождении первого ребенка, а также предоставление регионального материнского (семейного) капитала при рождении второго ребенка в субъектах Российской Федерации, входящих в состав Дальневосточного федерального округа, из бюджетов субъектов Российской Федерации
000	2 19 25081 02 0000 150	Возврат остатков субсидий на государственную поддержку спортивных организаций, осуществляющих подготовку спортивного резерва для спортивных сборных команд, в том числе спортивных сборных команд Российской Федерации, из бюджетов субъектов Российской Федерации
000	2 19 25082 02 0000 150	Возврат остатков субсидий на предоставление жилых помещений детям-сиротам и детям, оставшимся без попечения родителей, лицам из их числа по договорам найма специализированных жилых помещений из бюджетов субъектов Российской Федерации
000	2 19 25084 02 0000 150	Возврат остатков субсидий на ежемесячную денежную выплату, назначаемую в случае рождения третьего ребенка или последующих детей до достижения ребенком возраста трех лет, из бюджетов субъектов Российской Федерации
000	2 19 25085 02 0000 150	Возврат остатков субсидий на мероприятия по поддержке социально ориентированных некоммерческих организаций из бюджетов субъектов Российской Федерации
000	2 19 25086 02 0000 150	Возврат остатков субсидий на реализацию мероприятий, предусмотренных региональной программой переселения, включенной в Государственную программу по оказанию содействия добровольному переселению в Российскую Федерацию соотечественников, проживающих за рубежом, из бюджетов субъектов Российской Федерации
000	2 19 25088 02 0000 150	Возврат остатков субсидий на поощрение лучших учителей из бюджетов субъектов Российской Федерации
000	2 19 25097 02 0000 150	Возврат остатков субсидий на создание в общеобразовательных организациях, расположенных в сельской местности и малых городах, условий для занятий физической культурой и спортом из бюджетов субъектов Российской Федерации
000	2 19 25098 02 0000 150	Возврат остатков субсидий на реализацию мероприятий федеральной целевой программы «Создание системы обеспечения вызова экстренных оперативных служб по единому номеру «112» в Российской Федерации на 2013-2017 годы» из бюджетов субъектов Российской Федерации
000	2 19 25105 02 0000 150	Возврат остатков субсидий на реализацию мероприятий федеральной целевой программы «Повышение устойчивости жилых домов, основных объектов и систем жизнеобеспечения в сейсмических районах Российской Федерации на 2009-2018 годы» из бюджетов субъектов Российской Федерации
000	2 19 25110 02 0000 150	Возврат остатков субсидий на реализацию мероприятий федеральной целевой программы «Развитие внутреннего и въездного туризма в Российской Федерации (2011-2018 годы)» из бюджетов субъектов Российской Федерации
000	2 19 25111 02 0000 150	Возврат остатков субсидий на софинансирование капитальных вложений в объекты государственной собственности субъектов Российской Федерации из бюджетов субъектов Российской Федерации
000	2 19 25112 02 0000 150	Возврат остатков субсидий на софинансирование капитальных вложений в объекты муниципальной собственности из бюджетов субъектов Российской Федерации

Код главного администратора	Код дохода	Главные администраторы
1	2	3
000	2 19 25113 02 0000 150	Возврат остатков субсидий на софинансирование капитальных вложений в объекты государственной (муниципальной) собственности субъектов Российской Федерации и (или) софинансирование мероприятий, не относящихся к капитальным вложениям в объекты государственной (муниципальной) собственности субъектов Российской Федерации, из бюджетов субъектов Российской Федерации
000	2 19 25114 02 0000 150	Возврат остатков субсидий на реализацию региональных проектов «Создание единого цифрового контура в здравоохранении на основе единой государственной информационной системы здравоохранения (ЕГИСЗ)» из бюджетов субъектов Российской Федерации
000	2 19 25115 02 0000 150	Возврат остатков субсидий на реализацию мероприятий подпрограммы «Автомобильные дороги» федеральной целевой программы «Развитие транспортной системы России (2010-2020 годы)» из бюджетов субъектов Российской Федерации
000	2 19 25127 02 0000 150	Возврат остатков субсидий на реализацию мероприятий по поэтапному внедрению Всероссийского физкультурно-спортивного комплекса «Готов к труду и обороне» (ГТО) из бюджетов субъектов Российской Федерации
000	2 19 25131 02 0000 150	Возврат остатков субсидий на приобретение специализированной лесопожарной техники и оборудования из бюджетов субъектов Российской Федерации
000	2 19 25138 02 0000 150	Возврат остатков субсидий на единовременные компенсационные выплаты медицинским работникам (врачам, фельдшерам), прибывшим (переехавшим) на работу в сельские населенные пункты либо рабочие поселки, либо поселки городского типа, либо города с населением до 50 тысяч человек, из бюджетов субъектов Российской Федерации
000	2 19 25159 02 0000 150	Возврат остатков субсидий на создание дополнительных мест для детей в возрасте от 2 месяцев до 3 лет в образовательных организациях, осуществляющих образовательную деятельность по образовательным программам дошкольного образования, из бюджетов субъектов Российской Федерации
000	2 19 25162 02 0000 150	Возврат остатков субсидий на создание центров непрерывного повышения профессионального мастерства педагогических работников и центров оценки профессионального мастерства и квалификации педагогов из бюджетов субъектов Российской Федерации
000	2 19 25163 02 0000 150	Возврат остатков субсидий на создание системы долговременного ухода за гражданами пожилого возраста и инвалидами из бюджетов субъектов Российской Федерации
000	2 19 25169 02 0000 150	Возврат остатков субсидий на создание (обновление) материально-технической базы для реализации основных и дополнительных общеобразовательных программ цифрового и гуманитарного профилей в общеобразовательных организациях, расположенных в сельской местности и малых городах, из бюджетов субъектов Российской Федерации
000	2 19 25170 02 0000 150	Возврат остатков субсидий на развитие материально-технической базы детских поликлиник и детских поликлинических отделений медицинских организаций, оказывающих первичную медико-санитарную помощь, из бюджетов субъектов Российской Федерации
000	2 19 25173 02 0000 150	Возврат остатков субсидий на создание детских технопарков «Кванториум» из бюджетов субъектов Российской Федерации
000	2 19 25175 02 0000 150	Возврат остатков субсидий на создание ключевых центров развития детей из бюджетов субъектов Российской Федерации
000	2 19 25177 02 0000 150	Возврат остатков субсидий на разработку и распространение в системе среднего профессионального образования новых образовательных технологий и формы опережающей профессиональной подготовки из бюджетов субъектов Российской Федерации
000	2 19 25178 02 0000 150	Возврат остатков субсидий на мероприятия по переселению граждан из не предназначенных для проживания строений, созданных в период промышленного освоения Сибири и Дальнего Востока, из бюджетов субъектов Российской Федерации
000	2 19 25187 02 0000 150	Возврат остатков субсидий на обновление материально-технической базы в организациях, осуществляющих образовательную деятельность исключительно по адаптированным основным общеобразовательным программам, из бюджетов субъектов Российской Федерации
000	2 19 25189 02 0000 150	Возврат остатков субсидий на создание центров выявления и поддержки одаренных детей из бюджетов субъектов Российской Федерации
000	2 19 25195 02 0000 150	Возврат остатков иных межбюджетных трансфертов на реализацию мероприятий по подготовке и проведению чемпионата мира по футболу в 2018 году в Российской Федерации по подпрограмме «Автомобильные дороги» федеральной целевой программы «Развитие транспортной системы России (2010-2020 годы)» из бюджетов субъектов Российской Федерации
000	2 19 25201 02 0000 150	Возврат остатков субсидий в целях развития паллиативной медицинской помощи из бюджетов субъектов Российской Федерации
000	2 19 25202 02 0000 150	Возврат остатков субсидий на реализацию мероприятий по предупреждению и борьбе с социально значимыми инфекционными заболеваниями из бюджетов субъектов Российской Федерации
000	2 19 25209 02 0000 150	Возврат остатков субсидий прошлых лет на софинансирование социальных программ субъектов Российской Федерации, связанных с укреплением материально-технической базы организаций социального обслуживания населения, оказанием адресной социальной помощи неработающим пенсионерам, обучением компьютерной грамотности неработающих пенсионеров
000	2 19 25210 02 0000 150	Возврат остатков субсидий на внедрение целевой модели цифровой образовательной среды в общеобразовательных организациях и профессиональных образовательных организациях из бюджетов субъектов Российской Федерации
000	2 19 25214 02 0000 150	Возврат остатков субсидий на финансовое обеспечение мероприятий по экономическому и социальному развитию Дальнего Востока и Байкальского региона на период до 2018 года из бюджетов субъектов Российской Федерации
000	2 19 25219 02 0000 150	Возврат остатков субсидий на создание центров цифрового образования детей из бюджетов субъектов Российской Федерации
000	2 19 25228 02 0000 150	Возврат остатков субсидий на оснащение объектов спортивной инфраструктуры спортивно- технологическим оборудованием из бюджетов субъектов Российской Федерации
000	2 19 25229 02 0000 150	Возврат остатков субсидий на приобретение спортивного оборудования и инвентаря для приведения организаций спортивной подготовки в нормативное состояние из бюджетов субъектов Российской Федерации
000	2 19 25230 02 0000 150	Возврат остатков субсидий на создание новых мест в общеобразовательных организациях, расположенных в сельской местности и поселках городского типа, из бюджетов субъектов Российской Федерации
000	2 19 25232 02 0000 150	Возврат остатков субсидий на создание дополнительных мест для детей в возрасте от 1,5 до 3 лет в образовательных организациях, осуществляющих образовательную деятельность по образовательным программам дошкольного образования, из бюджетов субъектов Российской Федерации
000	2 19 25236 02 0000 150	Возврат остатков субсидий на реализацию мероприятий федеральной целевой программы «Укрепление единства российской нации и этнокультурное развитие народов России (2014-2020 годы)» из бюджетов субъектов Российской Федерации
000	2 19 25238 02 0000 150	Возврат остатков субсидий на софинансирование региональных программ повышения мобильности трудовых ресурсов из бюджетов субъектов Российской Федерации
000	2 19 25239 02 0000 150	Возврат остатков субсидий на модернизацию инфраструктуры общего образования из бюджетов субъектов Российской Федерации
000	2 19 25242 02 0000 150	Возврат остатков субсидий на ликвидацию несанкционированных свалок в границах городов и наиболее опасных объектов накопленного экологического вреда окружающей среде из бюджетов субъектов Российской Федерации
000	2 19 25243 02 0000 150	Возврат остатков субсидий на строительство и реконструкцию (модернизацию) объектов питьевого водоснабжения из бюджетов субъектов Российской Федерации
000	2 19 25247 02 0000 150	Возврат остатков субсидий на создание мобильных технопарков «Кванториум» из бюджетов субъектов Российской Федерации

Код главного администратора	Код дохода	Главные администраторы
1	2	3
000	2 19 25253 02 0000 150	Возврат остатков субсидий на создание дополнительных мест для детей в возрасте от 1,5 до 3 лет любой направленности в организациях, осуществляющих образовательную деятельность (за исключением государственных, муниципальных), и у индивидуальных предпринимателей, осуществляющих образовательную деятельность по образовательным программам дошкольного образования, в том числе адаптированным, и присмотр и уход за детьми, из бюджетов субъектов Российской Федерации
000	2 19 25255 02 0000 150	Возврат остатков субсидий на благоустройство зданий государственных и муниципальных общеобразовательных организаций в целях соблюдения требований к воздушно-тепловому режиму, водоснабжению и канализации из бюджетов субъектов Российской Федерации
000	2 19 25256 02 0000 150	Возврат остатков субсидий на единовременные компенсационные выплаты учителям, прибывшим (переехавшим) на работу в сельские населенные пункты либо рабочие поселки, либо поселки городского типа, либо города с населением до 50 тысяч человек, из бюджетов субъектов Российской Федерации
000	2 19 25259 02 0000 150	Возврат остатков субсидий на государственную поддержку стимулирования увеличения производства масличных культур из бюджетов субъектов Российской Федерации
000	2 19 25261 02 0000 150	Возврат остатков субсидий на мероприятия по развитию рынка газомоторного топлива из бюджетов субъектов Российской Федерации
000	2 19 25269 02 0000 150	Возврат остатков субсидий на обустройство контейнерных площадок для раздельного накопления твердых коммунальных отходов из бюджетов субъектов Российской Федерации
000	2 19 25281 02 0000 150	Возврат остатков субсидий на реализацию региональных программ по формированию приверженности здоровому образу жизни с привлечением социально ориентированных некоммерческих организаций и волонтерских движений из бюджетов субъектов Российской Федерации
000	2 19 25291 02 0000 150	Возврат остатков субсидий на повышение эффективности службы занятости из бюджетов субъектов Российской Федерации
000	2 19 25294 02 0000 150	Возврат остатков субсидий на организацию профессионального обучения и дополнительного профессионального образования лиц в возрасте 50-ти лет и старше, а также лиц предпенсионного возраста из бюджетов субъектов Российской Федерации
000	2 19 25297 02 0000 150	Возврат остатков субсидий на введение в промышленную эксплуатацию мощностей по обработке твердых коммунальных отходов и мощностей по утилизации отходов и фракций после обработки твердых коммунальных отходов из бюджетов субъектов Российской Федерации
000	2 19 25299 02 0000 150	Возврат остатков субсидий на софинансирование расходных обязательств субъектов Российской Федерации, связанных с реализацией федеральной целевой программы «Увековечение памяти погибших при защите Отечества на 2019-2024 годы», из бюджетов субъектов Российской Федерации
000	2 19 25302 02 0000 150	Возврат остатков субсидий на осуществление ежемесячных выплат на детей в возрасте от трех до семи лет включительно из бюджетов субъектов Российской Федерации
000	2 19 25304 02 0000 150	Возврат остатков субсидий на организацию бесплатного горячего питания обучающихся, получающих начальное общее образование в государственных и муниципальных образовательных организациях, из бюджетов субъектов Российской Федерации
000	2 19 25306 02 0000 150	Возврат остатков субсидий на софинансирование расходных обязательств субъектов Российской Федерации, возникающих при реализации мероприятий по модернизации региональных и муниципальных детских школ искусств по видам искусств, из бюджетов субъектов Российской Федерации
000	2 19 25324 02 0000 150	Возврат остатков субсидий на реализацию мероприятий индивидуальных программ социально-экономического развития субъектов Российской Федерации в части развития промышленности из бюджетов субъектов Российской Федерации
000	2 19 25325 02 0000 150	Возврат остатков субсидий на реализацию мероприятий индивидуальных программ социально-экономического развития субъектов Российской Федерации в части сельского хозяйства из бюджетов субъектов Российской Федерации
000	2 19 25382 02 0000 150	Возврат остатков субсидий на реализацию отдельных мероприятий государственной программы Российской Федерации «Развитие здравоохранения» из бюджетов субъектов Российской Федерации
000	2 19 25396 02 0000 150	Возврат остатков субсидий сельскохозяйственным товаропроизводителям на возмещение части затрат на уплату процентов по кредитам, полученным в российских кредитных организациях, на развитие аквакультуры (рыбоводство) из бюджетов субъектов Российской Федерации
000	2 19 25397 02 0000 150	Возврат остатков субсидий на возмещение затрат на уплату процентов по кредитам, полученным юридическими лицами на реализацию инвестиционных проектов в сфере социального обслуживания из бюджетов субъектов Российской Федерации
000	2 19 25402 02 0000 150	Возврат остатков субсидий на софинансирование расходов, возникающих при оказании гражданам Российской Федерации высокотехнологичной медицинской помощи, не включенной в базовую программу обязательного медицинского страхования из бюджетов субъектов Российской Федерации
000	2 19 25404 02 0000 150	Возврат остатков субсидий на софинансирование расходов, связанных с оказанием государственной социальной помощи на основании социального контракта отдельным категориям граждан, из бюджетов субъектов Российской Федерации
000	2 19 25407 02 0000 150	Возврат остатков субсидий на доведение уровня безопасности объектов критической информационной инфраструктуры до установленных законодательством Российской Федерации требований из бюджетов субъектов Российской Федерации
000	2 19 25411 02 0000 150	Возврат остатков субсидий на создание сети ресурсных центров по поддержке добровольчества из бюджетов субъектов Российской Федерации
000	2 19 25412 02 0000 150	Возврат остатков субсидий на проведение Всероссийского конкурса лучших региональных практик поддержки волонтерства «Регион добрых дел» из бюджетов субъектов Российской Федерации
000	2 19 25416 02 0000 150	Возврат остатков субсидий на возмещение сельскохозяйственным товаропроизводителям части затрат на уплату процентов по кредитам, полученным в российских кредитных организациях, на развитие товарного осетроводства из бюджетов субъектов Российской Федерации
000	2 19 25436 02 0000 150	Возврат остатков субсидий на поддержку производства и реализации тонкорунной и полутонкорунной шерсти из бюджетов субъектов Российской Федерации
000	2 19 25437 02 0000 150	Возврат остатков субсидий на возмещение части прямых понесенных затрат на создание и модернизацию объектов плодохранилищ, а также на приобретение техники и оборудования на цели предоставления субсидий из бюджетов субъектов Российской Федерации
000	2 19 25438 02 0000 150	Возврат остатков субсидий на грантовую поддержку сельскохозяйственных потребительских кооперативов для развития материально-технической базы из бюджетов субъектов Российской Федерации
000	2 19 25439 02 0000 150	Возврат остатков субсидий на оказание несвязанной поддержки сельскохозяйственным товаропроизводителям в области развития производства семенного картофеля и овощей открытого грунта из бюджетов субъектов Российской Федерации
000	2 19 25440 02 0000 150	Возврат остатков субсидий на возмещение части прямых понесенных затрат на создание и модернизацию объектов картофелехранилищ и овощехранилищ, а также на приобретение техники и оборудования на цели предоставления субсидии из бюджетов субъектов Российской Федерации
000	2 19 25441 02 0000 150	Возврат остатков субсидий на возмещение части прямых понесенных затрат на создание и модернизацию объектов тепличных комплексов, а также на приобретение техники и оборудования на цели предоставления субсидии из бюджетов субъектов Российской Федерации
000	2 19 25442 02 0000 150	Возврат остатков субсидий на возмещение части прямых понесенных затрат на создание и модернизацию объектов животноводческих комплексов молочного направления (молочных ферм), а также на приобретение техники и оборудования на цели предоставления субсидии из бюджетов субъектов Российской Федерации

Код главного администратора	Код дохода	Главные администраторы
1	2	3
000	2 19 25443 02 0000 150	Возврат остатков субсидий на возмещение части процентной ставки по краткосрочным кредитам (займам) на развитие молочного скотоводства из бюджетов субъектов Российской Федерации
000	2 19 25444 02 0000 150	Возврат остатков субсидий на возмещение части процентной ставки по инвестиционным кредитам (займам) на строительство и реконструкцию объектов для молочного скотоводства из бюджетов субъектов Российской Федерации
000	2 19 25445 02 0000 150	Возврат остатков субсидий на государственную поддержку молодежного предпринимательства из бюджетов субъектов Российской Федерации
000	2 19 25446 02 0000 150	Возврат остатков субсидий на поддержку племенного крупного рогатого скота молочного направления из бюджетов субъектов Российской Федерации
000	2 19 25447 02 0000 150	Возврат остатков субсидий на возмещение части прямых понесенных затрат на создание и модернизацию объектов селекционно-генетических центров в животноводстве и селекционно-семеноводческих центров в растениеводстве, а также на приобретение техники и оборудования на цели предоставления субсидии из бюджетов субъектов Российской Федерации
000	2 19 25448 02 0000 150	Возврат остатков субсидий на возмещение части процентной ставки по краткосрочным кредитам (займам) на развитие селекционно-генетических и селекционно-семеноводческих центров в подотраслях животноводства и растениеводства из бюджетов субъектов Российской Федерации
000	2 19 25450 02 0000 150	Возврат остатков субсидий на возмещение части процентной ставки по краткосрочным кредитам (займам) на переработку продукции растениеводства и животноводства в области развития оптово-распределительных центров из бюджетов субъектов Российской Федерации
000	2 19 25451 02 0000 150	Возврат остатков субсидий на возмещение части процентной ставки по инвестиционным кредитам (займам) на развитие оптово-распределительных центров, производства и товаропроводящей инфраструктуры системы социального питания из бюджетов субъектов Российской Федерации
000	2 19 25452 02 0000 150	Возврат остатков субсидий на возмещение части прямых понесенных затрат на создание оптово- распределительных центров, а также на приобретение техники и оборудования на цели предоставления субсидии из бюджетов субъектов Российской Федерации
000	2 19 25453 02 0000 150	Возврат остатков субсидий на содержание товарного маточного поголовья крупного рогатого скота мясных пород и их помесей из бюджетов субъектов Российской Федерации
000	2 19 25456 02 0000 150	Возврат остатков субсидий на модернизацию театров юного зрителя и театров кукол из бюджетов субъектов Российской Федерации
000	2 19 25461 02 0000 150	Возврат остатков субсидий на переобучение и повышение квалификации женщин в период отпуска по уходу за ребенком в возрасте до трех лет, а также женщин, имеющих детей дошкольного возраста, не состоящих в трудовых отношениях и обратившихся в органы службы занятости, из бюджетов субъектов Российской Федерации
000	2 19 25462 02 0000 150	Возврат остатков субсидий на компенсацию отдельным категориям граждан оплаты взноса на капитальный ремонт общего имущества в многоквартирном доме из бюджетов субъектов Российской Федерации
000	2 19 25466 02 0000 150	Возврат остатков субсидий на поддержку творческой деятельности и укрепление материально-технической базы муниципальных театров в населенных пунктах с численностью населения до 300 тысяч человек из бюджетов субъектов Российской Федерации
000	2 19 25467 02 0000 150	Возврат остатков субсидий на обеспечение развития и укрепления материально-технической базы домов культуры в населенных пунктах с числом жителей до 50 тысяч человек из бюджетов субъектов Российской Федерации
000	2 19 25470 02 0000 150	Возврат остатков субсидий на реализацию дополнительных мероприятий в сфере занятости населения, направленных на снижение напряженности на рынке труда субъектов Российской Федерации, из бюджетов субъектов Российской Федерации
000	2 19 25477 02 0000 150	Возврат остатков субсидий на возмещение затрат по созданию инфраструктуры индустриальных парков или технопарков, за исключением технопарков в сфере высоких технологий, из бюджетов субъектов Российской Федерации
000	2 19 25478 02 0000 150	Возврат остатков субсидии на реализацию дополнительных мероприятий в сфере занятости населения из бюджетов субъектов Российской Федерации
000	2 19 25480 02 0000 150	Возврат остатков субсидий на создание системы поддержки фермеров и развитие сельской кооперации из бюджетов субъектов Российской Федерации
000	2 19 25487 02 0000 150	Возврат остатков субсидий на софинансирование расходов по возмещению части затрат на реализацию инвестиционных проектов по модернизации и развитию промышленных предприятий из бюджетов субъектов Российской Федерации
000	2 19 25490 02 0000 150	Возврат остатков субсидий на создание новых мест в общеобразовательных организациях в целях ликвидации третьей смены обучения и формирование условий для получения качественного общего образования из бюджетов субъектов Российской Федерации
000	2 19 25491 02 0000 150	Возврат остатков субсидий на создание новых мест в образовательных организациях различных типов для реализации дополнительных общеразвивающих программ всех направленностей из бюджетов субъектов Российской Федерации
000	2 19 25495 02 0000 150	Возврат остатков субсидий на финансовое обеспечение мероприятий федеральной целевой программы «Развитие физической культуры и спорта в Российской Федерации на 2016-2020 годы» из бюджетов субъектов Российской Федерации
000	2 19 25497 02 0000 150	Возврат остатков субсидий на реализацию мероприятий по обеспечению жильем молодых семей из бюджетов субъектов Российской Федерации
000	2 19 25498 02 0000 150	Возврат остатков субсидий на финансовое обеспечение мероприятий федеральной целевой программы развития образования на 2016-2020 годы из бюджетов субъектов Российской Федерации
000	2 19 25499 02 0000 150	Возврат остатков субсидий на финансовое обеспечение мероприятий федеральной целевой программы «Русский язык» на 2016-2020 годы из бюджетов субъектов Российской Федерации
000	2 19 25502 02 0000 150	Возврат остатков субсидий на стимулирование развития приоритетных подотраслей агропромышленного комплекса и развитие малых форм хозяйствования из бюджетов субъектов Российской Федерации
000	2 19 25507 02 0000 150	Возврат остатков субсидий на поддержку региональных проектов в области обращения с отходами и ликвидации накопленного экологического ущерба из бюджетов субъектов Российской Федерации
000	2 19 25508 02 0000 150	Возврат остатков субсидий на поддержку сельскохозяйственного производства по отдельным подотраслям растениеводства и животноводства из бюджетов субъектов Российской Федерации
000	2 19 25509 02 0000 150	Возврат остатков субсидий на подготовку и проведение празднования на федеральном уровне памятных дат субъектов Российской Федерации из бюджетов субъектов Российской Федерации
000	2 19 25511 02 0000 150	Возврат остатков субсидий на проведение комплексных кадастровых работ из бюджетов субъектов Российской Федерации
000	2 19 25512 02 0000 150	Возврат остатков субсидий на реализацию мероприятий федеральной целевой программы «Развитие космодромов на период 2017-2025 годов в обеспечение космической деятельности Российской Федерации» из бюджетов субъектов Российской Федерации
000	2 19 25514 02 0000 150	Возврат остатков субсидий на реализацию мероприятий субъектов Российской Федерации в сфере реабилитации и абилитации инвалидов из бюджетов субъектов Российской Федерации
000	2 19 25515 02 0000 150	Возврат остатков субсидий на поддержку экономического и социального развития коренных малочисленных народов Севера, Сибири и Дальнего Востока из бюджетов субъектов Российской Федерации
000	2 19 25516 02 0000 150	Возврат остатков субсидий на реализацию мероприятий по укреплению единства российской нации и этнокультурному развитию народов России из бюджетов субъектов Российской Федерации

Код главного администратора	Код дохода	Главные администраторы
1	2	3
000	2 19 25517 02 0000 150	Возврат остатков субсидий на поддержку творческой деятельности и техническое оснащение детских и кукольных театров из бюджетов субъектов Российской Федерации
000	2 19 25519 02 0000 150	Возврат остатков субсидий на поддержку отрасли культуры из бюджетов субъектов Российской Федерации
000	2 19 25520 02 0000 150	Возврат остатков субсидий на реализацию мероприятий по созданию в субъектах Российской Федерации новых мест в общеобразовательных организациях из бюджетов субъектов Российской Федерации
000	2 19 25526 02 0000 150	Возврат остатков субсидий сельскохозяйственным товаропроизводителям на возмещение части затрат на уплату процентов по кредитам, полученным в российских кредитных организациях, на развитие аквакультуры (рыбоводство) и товарного осетроводства из бюджетов субъектов Российской Федерации
000	2 19 25527 02 0000 150	Возврат остатков субсидий на государственную поддержку малого и среднего предпринимательства из бюджетов субъектов Российской Федерации
000	2 19 25528 02 0000 150	Возврат остатков субсидий на реализацию мероприятий по охране здоровья матери и ребенка из бюджетов субъектов Российской Федерации
000	2 19 25532 02 0000 150	Возврат остатков субсидии на софинансирование расходов по развитию кадрового потенциала педагогов по вопросам изучения русского языка из бюджетов субъектов Российской Федерации
000	2 19 25533 02 0000 150	Возврат остатков субсидий на разработку и распространение в системах среднего профессионального, высшего образования новых образовательных технологий и форм организации образовательного процесса в субъектах Российской Федерации из бюджетов субъектов Российской Федерации
000	2 19 25534 02 0000 150	Возврат остатков субсидий на создание условий для получения среднего профессионального образования людьми с ограниченными возможностями здоровья посредством разработки нормативно-методической базы и поддержки инициативных проектов в субъектах Российской Федерации из бюджетов субъектов Российской Федерации
000	2 19 25535 02 0000 150	Возврат остатков субсидий на развитие национально-региональной системы независимой оценки качества общего образования из бюджетов субъектов Российской Федерации
000	2 19 25536 02 0000 150	Возврат остатков субсидий на создание условий, обеспечивающих доступность дополнительных общеобразовательных программ естественнонаучной и технической направленности для обучающихся в субъектах Российской Федерации из бюджетов субъектов Российской Федерации
000	2 19 25537 02 0000 150	Возврат остатков субсидий на формирование современных управленческих и организационно-экономических механизмов в системе дополнительного образования детей в субъектах Российской Федерации из бюджетов субъектов Российской Федерации
000	2 19 25538 02 0000 150	Возврат остатков субсидий на повышение качества образования в школах с низкими результатами обучения и в школах, функционирующих в неблагоприятных социальных условиях, путем реализации региональных проектов и распространения их результатов в субъектах Российской Федерации из бюджетов субъектов Российской Федерации
000	2 19 25539 02 0000 150	Возврат остатков субсидий на модернизацию технологий и содержания обучения в соответствии с новым федеральным государственным образовательным стандартом посредством разработки концепций модернизации конкретных областей, поддержки региональных программ развития образования и поддержки сетевых методических объединений в субъектах Российской Федерации из бюджетов субъектов Российской Федерации
000	2 19 25540 02 0000 150	Возврат остатков субсидий на реализацию мероприятий по повышению устойчивости жилых домов, основных объектов и систем жизнеобеспечения в сейсмических районах Российской Федерации из бюджетов субъектов Российской Федерации
000	2 19 25541 02 0000 150	Возврат остатков субсидий на оказание несвязанной поддержки сельскохозяйственным товаропроизводителям в области растениеводства из бюджетов субъектов Российской Федерации
000	2 19 25542 02 0000 150	Возврат остатков субсидий на повышение продуктивности в молочном скотоводстве из бюджетов субъектов Российской Федерации
000	2 19 25543 02 0000 150	Возврат остатков субсидий на содействие достижению целевых показателей региональных программ развития агропромышленного комплекса из бюджетов субъектов Российской Федерации
000	2 19 25544 02 0000 150	Возврат остатков субсидий на возмещение части процентной ставки по инвестиционным кредитам (займам) в агропромышленном комплексе из бюджетов субъектов Российской Федерации
000	2 19 25545 02 0000 150	Возврат остатков субсидий на возмещение части прямых понесенных затрат на создание и модернизацию объектов агропромышленного комплекса, а также на приобретение техники и оборудования из бюджетов субъектов Российской Федерации
000	2 19 25554 02 0000 150	Возврат остатков субсидий на обеспечение закупки авиационных работ в целях оказания медицинской помощи
000	2 19 25555 02 0000 150	Возврат остатков субсидий на реализацию программ формирования современной городской среды из бюджетов субъектов Российской Федерации
000	2 19 25558 02 0000 150	Возврат остатков субсидий на обеспечение развития и укрепления материально-технической базы муниципальных домов культуры, поддержку творческой деятельности муниципальных театров в городах с численностью населения до 300 тысяч человек из бюджетов субъектов Российской Федерации
000	2 19 25560 02 0000 150	Возврат остатков субсидий на поддержку обустройства мест массового отдыха населения (городских парков) из бюджетов субъектов Российской Федерации
000	2 19 25564 02 0000 150	Возврат остатков субсидий на софинансирование расходов по внедрению в общеобразовательных организациях системы мониторинга здоровья обучающихся на основе отечественной технологической платформы из бюджетов субъектов Российской Федерации
000	2 19 25566 02 0000 150	Возврат остатков субсидий на мероприятия в области обращения с отходами из бюджетов субъектов Российской Федерации
000	2 19 25567 02 0000 150	Возврат остатков субсидий на реализацию мероприятий по устойчивому развитию сельских территорий из бюджетов субъектов Российской Федерации
000	2 19 25568 02 0000 150	Возврат остатков субсидий на реализацию мероприятий в области мелиорации земель сельскохозяйственного назначения из бюджетов субъектов Российской Федерации
000	2 19 25569 02 0000 150	Возврат остатков субсидий на переобучение, повышение квалификации работников предприятий в целях поддержки занятости и повышения эффективности рынка труда из бюджетов субъектов Российской Федерации
000	2 19 25576 02 0000 150	Возврат остатков субсидий на обеспечение комплексного развития сельских территорий из бюджетов субъектов Российской Федерации
000	2 19 25586 02 0000 150	Возврат остатков субсидий на обеспечение профилактики развития сердечно-сосудистых заболеваний и сердечно-сосудистых осложнений у пациентов высокого риска, находящихся на диспансерном наблюдении, из бюджетов субъектов Российской Федерации
000	2 19 25640 02 0000 150	Возврат остатков субсидий на осуществление единовременной выплаты при рождении первого ребенка, а также предоставление регионального материнского (семейного) капитала при рождении второго ребенка в субъектах Российской Федерации, входящих в состав Дальневосточного федерального округа, за счет средств резервного фонда Правительства Российской Федерации из бюджетов субъектов Российской Федерации
000	2 19 25674 02 0000 150	Возврат остатков субсидий на софинансирование государственных программ субъектов Российской Федерации, содержащих мероприятия по развитию материально-технической базы детских поликлиник и детских поликлинических отделений медицинских организаций, за счет средств резервного фонда Правительства Российской Федерации из бюджетов субъектов Российской Федерации
000	2 19 25675 02 0000 150	Возврат остатков субсидий на приобретение автобусов за счет средств резервного фонда Правительства Российской Федерации из бюджетов субъектов Российской Федерации
000	2 19 25681 02 0000 150	Возврат остатков субсидии на замену фельдшерско-акушерских пунктов и врачебных амбулаторий за счет средств резервного фонда Правительства Российской Федерации из бюджетов субъектов Российской Федерации

Код главного администратора	Код дохода	Главные администраторы
1	2	3
000	2 19 25831 02 0000 150	Возврат остатков субсидий на оказание неотложных мер поддержки субъектам малого и среднего предпринимательства в условиях ухудшения ситуации в связи с распространением новой коронавирусной инфекции за счет средств резервного фонда Правительства Российской Федерации из бюджетов субъектов Российской Федерации
000	2 19 25866 02 0000 150	Возврат остатков субсидий на софинансирование расходных обязательств субъектов Российской Федерации, связанных с реконструкцией (модернизацией) объектов коммунальной инфраструктуры, степень износа которых превышает 60 процентов, за счет средств резервного фонда Правительства Российской Федерации из бюджетов субъектов Российской Федерации
000	2 19 27016 02 0000 150	Возврат остатков субсидий на софинансирование капитальных вложений в объекты государственной (муниципальной) собственности в рамках мероприятий федеральной целевой программы «Развитие водохозяйственного комплекса Российской Федерации в 2012-2020 годах» из бюджетов субъектов Российской Федерации
000	2 19 27111 02 0000 150	Возврат остатков субсидий на софинансирование капитальных вложений в объекты государственной собственности субъектов Российской Федерации из бюджетов субъектов Российской Федерации
000	2 19 27112 02 0000 150	Возврат остатков субсидий на софинансирование капитальных вложений в объекты муниципальной собственности из бюджетов субъектов Российской Федерации
000	2 19 27121 02 0000 150	Возврат остатков субсидий на софинансирование капитальных вложений в объекты государственной (муниципальной) собственности в рамках финансового обеспечения программ, направленных на обеспечение безопасных и комфортных условий предоставления социальных услуг в сфере социального обслуживания, из бюджетов субъектов Российской Федерации
000	2 19 27139 02 0000 150	Возврат остатков субсидий на софинансирование капитальных вложений в объекты государственной (муниципальной) собственности в рамках создания и модернизации объектов спортивной инфраструктуры региональной собственности (муниципальной собственности) для занятий физической культурой и спортом из бюджетов субъектов Российской Федерации
000	2 19 27217 02 0000 150	Возврат остатков субсидий на софинансирование капитальных вложений в объекты государственной (муниципальной) собственности в рамках создания и модернизации объектов спортивной инфраструктуры муниципальной собственности для занятий физической культурой и спортом из бюджетов субъектов Российской Федерации
000	2 19 27227 02 0000 150	Возврат остатков субсидий на софинансирование капитальных вложений в объекты государственной (муниципальной) собственности в рамках нового строительства и реконструкции из бюджетов субъектов Российской Федерации
000	2 19 27233 02 0000 150	Возврат остатков субсидий на софинансирование капитальных вложений в объекты государственной (муниципальной) собственности в рамках создания центров культурного развития в городах с числом жителей до 300 тысяч человек из бюджетов субъектов Российской Федерации
000	2 19 27246 02 0000 150	Возврат остатков субсидий на софинансирование капитальных вложений в объекты государственной (муниципальной) собственности в рамках нового строительства или реконструкции детских больниц (корпусов) из бюджетов субъектов Российской Федерации
000	2 19 27372 02 0000 150	Возврат остатков субсидий на софинансирование капитальных вложений в объекты государственной (муниципальной) собственности в рамках развития транспортной инфраструктуры на сельских территориях из бюджетов субъектов Российской Федерации
000	2 19 27384 02 0000 150	Возврат остатков субсидий на софинансирование капитальных вложений в объекты государственной (муниципальной) собственности в рамках строительства (реконструкции) объектов обеспечивающей инфраструктуры с длительным сроком окупаемости, входящих в состав инвестиционных проектов по созданию в субъектах Российской Федерации туристских кластеров, из бюджетов субъектов Российской Федерации
000	2 19 27386 02 0000 150	Возврат остатков субсидий на софинансирование капитальных вложений в объекты государственной (муниципальной) собственности в рамках реализации подпрограммы «Гражданская авиация и аэронавигационное обслуживание» государственной программы Российской Федерации «Развитие транспортной системы» из бюджетов субъектов Российской Федерации
000	2 19 27456 02 0000 150	Возврат остатков субсидий на софинансирование капитальных вложений в объекты государственной (муниципальной) собственности в рамках модернизации театров юного зрителя и театров кукол из бюджетов субъектов Российской Федерации
000	2 19 27567 02 0000 150	Возврат остатков субсидий на софинансирование капитальных вложений в объекты государственной (муниципальной) собственности в рамках обеспечения устойчивого развития сельских территорий из бюджетов субъектов Российской Федерации
000	2 19 27576 02 0000 150	Возврат остатков субсидий на софинансирование капитальных вложений в объекты государственной (муниципальной) собственности в рамках обеспечения комплексного развития сельских территорий из бюджетов субъектов Российской Федерации
000	2 19 30090 02 0000 150	Возврат остатков субсидий прошлых лет на социальную поддержку Героев Советского Союза, Героев Российской Федерации и полных кавалеров ордена Славы
000	2 19 35067 02 0000 150	Возврат остатков субвенций на осуществление переданных полномочий Российской Федерации по федеральному государственному контролю за соблюдением правил технической эксплуатации внеуличного транспорта и правил пользования внеуличным транспортом из бюджетов субъектов Российской Федерации
000	2 19 35090 02 0000 150	Возврат остатков субвенций на улучшение экологического состояния гидрографической сети из бюджетов субъектов Российской Федерации
000	2 19 35118 02 0000 150	Возврат остатков субвенций на осуществление первичного воинского учета на территориях, где отсутствуют военные комиссариаты, из бюджетов субъектов Российской Федерации
000	2 19 35120 02 0000 150	Возврат остатков субвенций на осуществление полномочий по составлению (изменению) списков кандидатов в присяжные заседатели федеральных судов общей юрисдикции в Российской Федерации из бюджетов субъектов Российской Федерации
000	2 19 35128 02 0000 150	Возврат остатков субвенций на осуществление отдельных полномочий в области водных отношений из бюджетов субъектов Российской Федерации
000	2 19 35129 02 0000 150	Возврат остатков субвенций на осуществление отдельных полномочий в области лесных отношений из бюджетов субъектов Российской Федерации
000	2 19 35130 02 0000 150	Возврат остатков субвенций на обеспечение инвалидов техническими средствами реабилитации, включая изготовление и ремонт протезно-ортопедических изделий, из бюджетов субъектов Российской Федерации
000	2 19 35134 02 0000 150	Возврат остатков субвенций на осуществление полномочий по обеспечению жильем отдельных категорий граждан, установленных Федеральным законом от 12 января 1995 года № 5-ФЗ «О ветеранах», в соответствии с Указом Президента Российской Федерации от 7 мая 2008 года № 714 «Об обеспечении жильем ветеранов Великой Отечественной войны 1941-1945 годов» из бюджетов субъектов Российской Федерации
000	2 19 35135 02 0000 150	Возврат остатков субвенций на осуществление полномочий по обеспечению жильем отдельных категорий граждан, установленных Федеральным законом от 12 января 1995 года № 5-ФЗ «О ветеранах», из бюджетов субъектов Российской Федерации
000	2 19 35137 02 0000 150	Возврат остатков субвенций на осуществление переданных полномочий Российской Федерации по предоставлению отдельных мер социальной поддержки граждан, подвергшихся воздействию радиации, из бюджетов субъектов Российской Федерации
000	2 19 35176 02 0000 150	Возврат остатков субвенций на осуществление полномочий по обеспечению жильем отдельных категорий граждан, установленных Федеральным законом от 24 ноября 1995 года № 181-ФЗ «О социальной защите инвалидов в Российской Федерации», из бюджетов субъектов Российской Федерации
000	2 19 35194 02 0000 150	Возврат остатков субвенций на оказание государственной социальной помощи отдельным категориям граждан в части оплаты санаторно-курортного лечения, а также проезда на междугородном транспорте к месту лечения и обратно из бюджетов субъектов Российской Федерации

Код главного администратора	Код дохода	Главные администраторы
1	2	3
000	2 19 35220 02 0000 150	Возврат остатков субвенций на осуществление переданного полномочия Российской Федерации по осуществлению ежегодной денежной выплаты лицам, награжденным нагрудным знаком «Почетный донор России», из бюджетов субъектов Российской Федерации
000	2 19 35240 02 0000 150	Возврат остатков субвенций на выплату государственного единовременного пособия и ежемесячной денежной компенсации гражданам при возникновении поствакцинальных осложнений в соответствии с Федеральным законом от 17 сентября 1998 года № 157-ФЗ «Об иммунопрофилактике инфекционных болезней» из бюджетов субъектов Российской Федерации
000	2 19 35250 02 0000 150	Возврат остатков субвенций на оплату жилищно-коммунальных услуг отдельным категориям граждан из бюджетов субъектов Российской Федерации
000	2 19 35260 02 0000 150	Возврат остатков субвенций на выплату единовременного пособия при всех формах устройства детей, лишенных родительского попечения, в семью из бюджетов субъектов Российской Федерации
000	2 19 35270 02 0000 150	Возврат остатков субвенций на выплату единовременного пособия беременной жене военнослужащего, проходящего военную службу по призыву, а также ежемесячного пособия на ребенка военнослужащего, проходящего военную службу по призыву, в соответствии с Федеральным законом от 19 мая 1995 года № 81-ФЗ «О государственных пособиях гражданам, имеющим детей» из бюджетов субъектов Российской Федерации
000	2 19 35280 02 0000 150	Возврат остатков субвенций на выплату инвалидам компенсаций страховых премий по договорам обязательного страхования гражданской ответственности владельцев транспортных средств в соответствии с Федеральным законом от 25 апреля 2002 года № 40-ФЗ «Об обязательном страховании гражданской ответственности владельцев транспортных средств» из бюджетов субъектов Российской Федерации
000	2 19 35290 02 0000 150	Возврат остатков субвенций на социальные выплаты безработным гражданам в соответствии с Законом Российской Федерации от 19 апреля 1991 года № 1032-1 «О занятости населения в Российской Федерации» из бюджетов субъектов Российской Федерации
000	2 19 35380 02 0000 150	Возврат остатков субвенций на выплату государственных пособий лицам, не подлежащим обязательному социальному страхованию на случай временной нетрудоспособности и в связи с материнством, и лицам, уволенным в связи с ликвидацией организаций (прекращением деятельности, полномочий физическими лицами), в соответствии с Федеральным законом от 19 мая 1995 года № 81-ФЗ «О государственных пособиях гражданам, имеющим детей» из бюджетов субъектов Российской Федерации
000	2 19 35429 02 0000 150	Возврат остатков субвенций на увеличение площади лесовосстановления из бюджетов субъектов Российской Федерации
000	2 19 35430 02 0000 150	Возврат остатков субвенций на оснащение учреждений, выполняющих мероприятия по воспроизводству лесов, специализированной лесохозяйственной техникой и оборудованием для проведения комплекса мероприятий по лесовосстановлению и лесоразведению из бюджетов субъектов Российской Федерации
000	2 19 35431 02 0000 150	Возврат остатков субвенций на формирование запаса лесных семян для лесовосстановления из бюджетов субъектов Российской Федерации
000	2 19 35432 02 0000 150	Возврат остатков субвенций на оснащение специализированных учреждений органов государственной власти субъектов Российской Федерации лесопожарной техникой и оборудованием для проведения комплекса мероприятий по охране лесов от пожаров из бюджетов субъектов Российской Федерации
000	2 19 35460 02 0000 150	Возврат остатков субвенций на оказание отдельным категориям граждан социальной услуги по обеспечению лекарственными препаратами для медицинского применения по рецептам на лекарственные препараты, медицинскими изделиями по рецептам на медицинские изделия, а также специализированными продуктами лечебного питания для детей-инвалидов из бюджетов субъектов Российской Федерации
000	2 19 35485 02 0000 150	Возврат остатков субвенций на обеспечение жильем граждан, уволенных с военной службы (службы), и приравненных к ним лиц из бюджетов субъектов Российской Федерации
000	2 19 35573 02 0000 150	Возврат остатков субвенций на выполнение полномочий Российской Федерации по осуществлению ежемесячной выплаты в связи с рождением (усыновлением) первого ребенка из бюджетов субъектов Российской Федерации
000	2 19 35900 02 0000 150	Возврат остатков единой субвенции из бюджетов субъектов Российской Федерации
000	2 19 35930 02 0000 150	Возврат остатков субвенций на государственную регистрацию актов гражданского состояния из бюджетов субъектов Российской Федерации
000	2 19 43009 02 0000 150	Возврат остатков иных межбюджетных трансфертов на социальную поддержку Героев Советского Союза, Героев Российской Федерации и полных кавалеров ордена Славы из бюджетов субъектов Российской Федерации
000	2 19 43046 02 0000 150	Возврат остатков иных межбюджетных трансфертов на стипендии Президента Российской Федерации для молодых ученых и аспирантов, осуществляющих перспективные научные исследования и разработки по приоритетным направлениям модернизации российской экономики, из бюджетов субъектов Российской Федерации
000	2 19 43893 02 0000 150	Возврат остатков иных межбюджетных трансфертов на стипендии Президента Российской Федерации и Правительства Российской Федерации для обучающихся по направлениям подготовки (специальностям), соответствующим приоритетным направлениям модернизации и технологического развития экономики Российской Федерации, из бюджетов субъектов Российской Федерации
000	2 19 45058 02 0000 150	Возврат остатков иных межбюджетных трансфертов на государственную поддержку российских организаций в целях реализации корпоративных программ международной конкурентоспособности из бюджетов субъектов Российской Федерации
000	2 19 45072 02 0000 150	Возврат остатков иных межбюджетных трансфертов на финансовое обеспечение закупок антивирусных препаратов для профилактики и лечения лиц, инфицированных вирусами иммунодефицита человека и гепатитов В и С, из бюджетов субъектов Российской Федерации
000	2 19 45089 02 0000 150	Возврат остатков иных межбюджетных трансфертов на осуществление строительства, реконструкции и ремонта объектов образования из бюджетов субъектов Российской Федерации
000	2 19 45091 02 0000 150	Возврат остатков иных межбюджетных трансфертов на поддержку экономического и социального развития коренных малочисленных народов Севера, Сибири и Дальнего Востока из бюджетов субъектов Российской Федерации
000	2 19 45106 02 0000 150	Возврат остатков иных межбюджетных трансфертов за счет средств резервного фонда Правительства Российской Федерации из бюджетов субъектов Российской Федерации
000	2 19 45109 02 0000 150	Возврат остатков иных межбюджетных трансфертов на реализацию пилотного проекта по вовлечению частных медицинских организаций в оказание медико-социальных услуг лицам в возрасте 65 лет и старше из бюджетов субъектов Российской Федерации
000	2 19 45133 02 0000 150	Возврат остатков иных межбюджетных трансфертов на осуществление организационных мероприятий по обеспечению лиц лекарственными препаратами, предназначенными для лечения больных злокачественными новообразованиями лимфоидной, кроветворной и родственных им тканей, гемофилией, муковисцидозом, гипофизарным нанизмом, болезнью Гоше, рассеянным склерозом, а также после трансплантации органов и (или) тканей, из бюджетов субъектов Российской Федерации
000	2 19 45141 02 0000 150	Возврат остатков иных межбюджетных трансфертов на обеспечение деятельности депутатов Государственной Думы и их помощников в избирательных округах из бюджетов субъектов Российской Федерации
000	2 19 45142 02 0000 150	Возврат остатков иных межбюджетных трансфертов на обеспечение деятельности членов Совета Федерации и их помощников в субъектах Российской Федерации из бюджетов субъектов Российской Федерации
000	2 19 45144 02 0000 150	Возврат остатков иных межбюджетных трансфертов на комплектование книжных фондов библиотек муниципальных образований и государственных библиотек городов Москвы и Санкт-Петербурга из бюджетов субъектов Российской Федерации

Код главного администратора	Код дохода	Главные администраторы
1	2	3
000	2 19 45146 02 0000 150	Возврат остатков иных межбюджетных трансфертов на подключение общедоступных библиотек Российской Федерации к сети «Интернет» и развитие системы библиотечного дела с учетом задачи расширения информационных технологий и оцифровки из бюджетов субъектов Российской Федерации
000	2 19 45147 02 0000 150	Возврат остатков иных межбюджетных трансфертов на государственную поддержку муниципальных учреждений культуры из бюджетов субъектов Российской Федерации
000	2 19 45148 02 0000 150	Возврат остатков иных межбюджетных трансфертов на государственную поддержку лучших работников муниципальных учреждений культуры, находящихся на территориях сельских поселений, из бюджетов субъектов Российской Федерации
000	2 19 45149 02 0000 150	Возврат остатков иных межбюджетных трансфертов на реализацию мероприятий по созданию инновационных культурных центров из бюджетов субъектов Российской Федерации
000	2 19 45150 02 0000 150	Возврат остатков иных межбюджетных трансфертов на гранты в области науки, культуры, искусства и средств массовой информации из бюджетов субъектов Российской Федерации
000	2 19 45151 02 0000 150	Возврат остатков иных межбюджетных трансфертов на премии в области литературы и искусства, образования, печатных средств массовой информации, науки и техники и иные поощрения за особые заслуги перед государством из бюджетов субъектов Российской Федерации
000	2 19 45153 02 0000 150	Возврат остатков иных межбюджетных трансфертов на выплату региональной доплаты к пенсии из бюджетов субъектов Российской Федерации
000	2 19 45155 02 0000 150	Возврат остатков иных межбюджетных трансфертов на единовременное денежное поощрение при награждении орденом «Родительская слава» из бюджетов субъектов Российской Федерации
000	2 19 45156 02 0000 150	Возврат остатков иных межбюджетных трансфертов на реализацию программ местного развития и обеспечение занятости для шахтерских городов и поселков из бюджетов субъектов Российской Федерации
000	2 19 45159 02 0000 150	Возврат остатков иных межбюджетных трансфертов на создание в субъектах Российской Федерации дополнительных мест для детей в возрасте от 2 месяцев до 3 лет в образовательных организациях, осуществляющих образовательную деятельность по образовательным программам дошкольного образования, из бюджетов субъектов Российской Федерации
000	2 19 45160 02 0000 150	Возврат остатков иных межбюджетных трансфертов, передаваемых для компенсации дополнительных расходов, возникших в результате решений, принятых органами власти другого уровня из бюджетов субъектов Российской Федерации
000	2 19 45161 02 0000 150	Возврат остатков иных межбюджетных трансфертов на реализацию отдельных полномочий в области лекарственного обеспечения из бюджетов субъектов Российской Федерации
000	2 19 45163 02 0000 150	Возврат остатков иных межбюджетных трансфертов на создание системы долговременного ухода за гражданами пожилого возраста и инвалидами из бюджетов субъектов Российской Федерации
000	2 19 45172 02 0000 150	Возврат остатков иных межбюджетных трансфертов за счет резервного фонда Президента Российской Федерации из бюджетов субъектов Российской Федерации
000	2 19 45174 02 0000 150	Возврат остатков иных межбюджетных трансфертов на финансовое обеспечение закупок антибактериальных и противотуберкулезных лекарственных препаратов (второго ряда), применяемых при лечении больных туберкулезом с множественной лекарственной устойчивостью возбудителя, и диагностических средств для выявления, определения чувствительности микобактерии туберкулеза и мониторинга лечения больных туберкулезом с множественной лекарственной устойчивостью возбудителя из бюджетов субъектов Российской Федерации
000	2 19 45179 02 0000 150	Возврат остатков иных межбюджетных трансфертов на реализацию мероприятий по профилактике ВИЧ-инфекции и гепатитов В и С из бюджетов субъектов Российской Федерации
000	2 19 45190 02 0000 150	Возврат остатков иных межбюджетных трансфертов на переоснащение медицинских организаций, оказывающих медицинскую помощь больным с онкологическими заболеваниями, из бюджетов субъектов Российской Федерации
000	2 19 45191 02 0000 150	Возврат остатков иных межбюджетных трансфертов на оснащение медицинских организаций передвижными медицинскими комплексами для оказания медицинской помощи жителям населенных пунктов с численностью населения до 100 человек из бюджетов субъектов Российской Федерации
000	2 19 45192 02 0000 150	Возврат остатков иных межбюджетных трансфертов на оснащение оборудованием региональных сосудистых центров и первичных сосудистых отделений из бюджетов субъектов Российской Федерации
000	2 19 45196 02 0000 150	Возврат остатков иных межбюджетных трансфертов на создание и замену фельдшерских, фельдшерско-акушерских пунктов и врачебных амбулаторий для населенных пунктов с численностью населения от 100 до 2000 человек из бюджетов субъектов Российской Федерации
000	2 19 45197 02 0000 150	Возврат остатков иных межбюджетных трансфертов на реализацию отдельных полномочий в области лекарственного обеспечения населения закрытых административно-территориальных образований, обслуживаемых федеральными государственными бюджетными учреждениями здравоохранения, находящимися в ведении Федерального медико-биологического агентства, из бюджетов субъектов Российской Федерации
000	2 19 45198 02 0000 150	Возврат остатков иных межбюджетных трансфертов на социальную поддержку Героев Социалистического Труда, Героев Труда Российской Федерации и полных кавалеров ордена Трудовой Славы из бюджетов субъектов Российской Федерации
000	2 19 45216 02 0000 150	Возврат остатков иных межбюджетных трансфертов на финансовое обеспечение расходов на организационные мероприятия, связанные с обеспечением лиц лекарственными препаратами, предназначенными для лечения больных гемофилией, муковисцидозом, гипофизарным нанизмом, болезнью Гоше, злокачественными новообразованиями лимфоидной, кроветворной и родственных им тканей, рассеянным склерозом, гемолитико-уремическим синдромом, юношеским артритом с системным началом, мукополисахаридозом I, II и VI типов, апластической анемией неуточненной, наследственным дефицитом факторов II (фибриногена), VII (лабильного), X (Стюарта-Прауэра), а также после трансплантации органов и (или) тканей, из бюджетов субъектов Российской Федерации
000	2 19 45224 02 0000 150	Возврат остатков иных межбюджетных трансфертов на финансовое обеспечение мероприятий по временному социально-бытовому обустройству лиц, вынужденно покинувших территорию Украины и находящихся в пунктах временного размещения, из бюджетов субъектов Российской Федерации
000	2 19 45248 02 0000 150	Возврат остатков иных межбюджетных трансфертов на осуществление строительства, реконструкции, ремонта и приобретения (выкупа) объектов образования из бюджетов субъектов Российской Федерации
000	2 19 45249 02 0000 150	Возврат остатков иных межбюджетных трансфертов в целях софинансирования расходных обязательств субъектов Российской Федерации, связанных с закупкой медицинских изделий по заготовке, хранению и обеспечению безопасности донорской крови и ее компонентов, компьютерного и сетевого оборудования с лицензионным программным обеспечением для реализации мероприятий по развитию службы крови, из бюджетов субъектов Российской Федерации
000	2 19 45252 02 0000 150	Возврат остатков иных межбюджетных трансфертов на социальную поддержку Героев Советского Союза, Героев Российской Федерации и полных кавалеров ордена Славы из бюджетов субъектов Российской Федерации
000	2 19 45268 02 0000 150	Возврат остатков иных межбюджетных трансфертов на обеспечение деятельности по оказанию коммунальной услуги населению по обращению с твердыми коммунальными отходами из бюджетов субъектов Российской Федерации
000	2 19 45291 02 0000 150	Возврат остатков иных межбюджетных трансфертов на повышение эффективности службы занятости из бюджетов субъектов Российской Федерации

Код главного администратора	Код дохода	Главные администраторы
1	2	3
000	2 19 45293 02 0000 150	Возврат остатков иных межбюджетных трансфертов на приобретение автотранспорта из бюджетов субъектов Российской Федерации
000	2 19 45294 02 0000 150	Возврат остатков иных межбюджетных трансфертов на организацию профессионального обучения и дополнительного профессионального образования лиц в возрасте 50-ти лет и старше, а также лиц предпенсионного возраста из бюджетов субъектов Российской Федерации
000	2 19 45296 02 0000 150	Возврат остатков иных межбюджетных трансфертов на государственную поддержку субъектов Российской Федерации - участников национального проекта «Производительность труда и поддержка занятости» из бюджетов субъектов Российской Федерации
000	2 19 45300 02 0000 150	Возврат остатков иных межбюджетных трансфертов на единовременные денежные компенсации реабилитированным лицам из бюджетов субъектов Российской Федерации
000	2 19 45303 02 0000 150	Возврат остатков иных межбюджетных трансфертов на ежемесячное денежное вознаграждение за классное руководство педагогическим работникам государственных и муниципальных общеобразовательных организаций из бюджетов субъектов Российской Федерации
000	2 19 45323 02 0000 150	Возврат остатков иных межбюджетных трансфертов на реализацию мероприятий индивидуальных программ социально-экономического развития субъектов Российской Федерации в части строительства и жилищно- коммунального хозяйства из бюджетов субъектов Российской Федерации
000	2 19 45326 02 0000 150	Возврат остатков иных межбюджетных трансфертов на реализацию мероприятий индивидуальных программ социально-экономического развития отдельных субъектов Российской Федерации в части государственной поддержки реализации инвестиционных проектов, малого и среднего предпринимательства из бюджетов субъектов Российской Федерации
000	2 19 45370 02 0000 150	Возврат остатков иных межбюджетных трансфертов на осуществление компенсации сельскохозяйственным товаропроизводителям, не обеспечившим в установленном порядке страховую защиту своих имущественных интересов, связанных с производством сельскохозяйственной продукции, ущерба, причиненного в результате чрезвычайных ситуаций природного характера в 2018 году на территориях субъектов Российской Федерации, из бюджетов субъектов Российской Федерации
000	2 19 45371 02 0000 150	Возврат остатков иных межбюджетных трансфертов на осуществление компенсации сельскохозяйственным товаропроизводителям, обеспечившим в установленном порядке страховую защиту своих имущественных интересов, связанных с производством сельскохозяйственной продукции, ущерба, причиненного в результате чрезвычайных ситуаций природного характера в 2020 году на территориях субъектов Российской Федерации, из бюджетов субъектов Российской Федерации
000	2 19 45383 02 0000 150	Возврат остатков иных межбюджетных трансфертов на осуществление спортивной подготовки в организациях, получивших статус «Детский футбольный центр», из бюджетов субъектов Российской Федерации
000	2 19 45389 02 0000 150	Возврат остатков иных межбюджетных трансфертов на развитие инфраструктуры дорожного хозяйства, обеспечивающей транспортную связанность между центрами экономического роста, из бюджетов субъектов Российской Федерации
000	2 19 45390 02 0000 150	Возврат остатков иных межбюджетных трансфертов на финансовое обеспечение дорожной деятельности из бюджетов субъектов Российской Федерации
000	2 19 45393 02 0000 150	Возврат остатков иных межбюджетных трансфертов на финансовое обеспечение дорожной деятельности в рамках реализации национального проекта «Безопасные и качественные автомобильные дороги» из бюджетов субъектов Российской Федерации
000	2 19 45394 02 0000 150	Возврат остатков иных межбюджетных трансфертов на оказание государственной поддержки (грантов) театрам и музыкальным организациям, находящимся в ведении субъектов Российской Федерации и муниципальных образований, для реализации творческих проектов, из бюджетов субъектов Российской Федерации
000	2 19 45397 02 0000 150	Возврат остатков иных межбюджетных трансфертов на возмещение затрат на уплату процентов по кредитам, полученным юридическими лицами на реализацию инвестиционных проектов в сфере социального обслуживания, из бюджетов субъектов Российской Федерации
000	2 19 45399 02 0000 150	Возврат остатков иных межбюджетных трансфертов на премирование муниципальных образований - победителей Всероссийского конкурса «Лучшая муниципальная практика» за счет средств резервного фонда Правительства Российской Федерации из бюджетов субъектов Российской Федерации
000	2 19 45418 02 0000 150	Возврат остатков иных межбюджетных трансфертов на внедрение интеллектуальных транспортных систем, предусматривающих автоматизацию процессов управления дорожным движением в городских агломерациях, включающих города с населением свыше 300 тысяч человек, из бюджетов субъектов Российской Федерации
000	2 19 45420 02 0000 150	Возврат остатков иных межбюджетных трансфертов на реализацию мероприятий региональных программ в сфере дорожного хозяйства, включая проекты, реализуемые с применением механизмов государственно-частного партнерства, и строительство, реконструкцию и ремонт уникальных искусственных дорожных сооружений по решениям Правительства Российской Федерации, из бюджетов субъектов Российской Федерации
000	2 19 45421 02 0000 150	Возврат остатков иных межбюджетных трансфертов на развитие инфраструктуры дорожного хозяйства в рамках транспортного коридора «Европа - Западный Китай» из бюджетов субъектов Российской Федерации
000	2 19 45422 02 0000 150	Возврат остатков иных межбюджетных трансфертов на компенсацию расходов, связанных с оказанием медицинскими организациями, подведомственными органам исполнительной власти субъектов Российской Федерации, органам местного самоуправления, гражданам Украины и лицам без гражданства медицинской помощи, а также затрат по проведению указанным лицам профилактических прививок, включенных в календарь профилактических прививок по эпидемическим показаниям, из бюджетов субъектов Российской Федерации
000	2 19 45424 02 0000 150	Возврат остатков иных межбюджетных трансфертов на создание комфортной городской среды в малых городах и исторических поселениях - победителях Всероссийского конкурса лучших проектов создания комфортной городской среды из бюджетов субъектов Российской Федерации
000	2 19 45425 02 0000 150	Возврат остатков иных межбюджетных трансфертов на премирование регионов - победителей Ночной хоккейной лиги из бюджетов субъектов Российской Федерации
000	2 19 45426 02 0000 150	Возврат остатков иных межбюджетных трансфертов на реализацию комплекса мероприятий, связанных с эффективным использованием тренировочных площадок после проведения чемпионата мира по футболу 2018 года в Российской Федерации, из бюджетов субъектов Российской Федерации
000	2 19 45428 02 0000 150	Возврат остатков иного межбюджетного трансферта бюджету Приморского края на завершение строительства многоквартирных домов казенного предприятия Приморского края «Единая дирекция по строительству объектов на территории Приморского края» из бюджетов субъектов Российской Федерации
000	2 19 45433 02 0000 150	Возврат остатков иных межбюджетных трансфертов на возмещение части затрат на уплату процентов по инвестиционным кредитам (займам) в агропромышленном комплексе из бюджетов субъектов Российской Федерации
000	2 19 45434 02 0000 150	Возврат остатков иных межбюджетных трансфертов на реализацию мероприятий по содействию развитию инфраструктуры субъектов Российской Федерации из бюджетов субъектов Российской Федерации
000	2 19 45453 02 0000 150	Возврат остатков иных межбюджетных трансфертов на создание виртуальных концертных залов из бюджетов субъектов Российской Федерации
000	2 19 45454 02 0000 150	Возврат остатков иных межбюджетных трансфертов на создание модельных муниципальных библиотек из бюджетов субъектов Российской Федерации
000	2 19 45455 02 0000 150	Возврат остатков иных межбюджетных трансфертов на реновацию учреждений отрасли культуры из бюджетов субъектов Российской Федерации

Код главного администратора	Код дохода	Главные администраторы
1	2	3
000	2 19 45457 02 0000 150	Возврат остатков иных межбюджетных трансфертов на финансовое обеспечение мероприятий, связанных с отдыхом и оздоровлением детей, находящихся в трудной жизненной ситуации, из бюджетов субъектов Российской Федерации
000	2 19 45462 02 0000 150	Возврат остатков иных межбюджетных трансфертов на компенсацию отдельным категориям граждан оплаты взноса на капитальный ремонт общего имущества в многоквартирном доме из бюджетов субъектов Российской Федерации
000	2 19 45464 02 0000 150	Возврат остатков иных межбюджетных трансфертов на проведение мероприятий по восстановлению автомобильных дорог и мостов, поврежденных в результате паводка, произошедшего в 2016 году на территориях Приморского края и Магаданской области, из бюджетов субъектов Российской Федерации
000	2 19 45465 02 0000 150	Возврат остатков иных межбюджетных трансфертов на осуществление компенсации сельскохозяйственным товаропроизводителям, обеспечившим в установленном порядке страховую защиту своих имущественных интересов, связанных с производством сельскохозяйственной продукции, ущерба, причиненного в результате чрезвычайных ситуаций природного характера в 2016 году на территориях Приморского края и Хабаровского края, из бюджетов субъектов Российской Федерации
000	2 19 45468 02 0000 150	Возврат остатков иных межбюджетных трансфертов на проведение вакцинации против пневмококковой инфекции граждан старше трудоспособного возраста из групп риска, проживающих в организациях социального обслуживания, из бюджетов субъектов Российской Федерации
000	2 19 45472 02 0000 150	Возврат остатков иных межбюджетных трансфертов на возмещение части прямых понесенных затрат на создание и (или) модернизацию объектов агропромышленного комплекса из бюджетов субъектов Российской Федерации
000	2 19 45473 02 0000 150	Возврат остатков иных межбюджетных трансфертов на осуществление компенсации сельскохозяйственным товаропроизводителям, в том числе личным подсобным хозяйствам, ущерба, причиненного в результате чрезвычайных ситуаций природного характера, а также затрат на уплату лизинговых платежей по договорам финансовой аренды (лизинга) и процентов по кредитам (займам) из бюджетов субъектов Российской Федерации
000	2 19 45476 02 0000 150	Возврат остатков иных межбюджетных трансфертов на осуществление медицинской деятельности, связанной с донорством органов человека в целях трансплантации (пересадки), из бюджетов субъектов Российской Федерации
000	2 19 45477 02 0000 150	Возврат остатков иных межбюджетных трансфертов на возмещение затрат по созданию, модернизации и (или) реконструкции объектов инфраструктуры индустриальных парков или промышленных технопарков из бюджетов субъектов Российской Федерации
000	2 19 45479 02 0000 150	Возврат остатков иных межбюджетных трансфертов на реализацию мероприятий по восстановлению автомобильных дорог регионального, межмуниципального и местного значения при ликвидации последствий чрезвычайных ситуаций из бюджетов субъектов Российской Федерации
000	2 19 45480 02 0000 150	Возврат остатков иных межбюджетных трансфертов на создание системы поддержки фермеров и развитие сельской кооперации из бюджетов субъектов Российской Федерации
000	2 19 45492 02 0000 150	Возврат остатков иных межбюджетных трансфертов на обеспечение медицинской деятельности, связанной с донорством органов человека в целях трансплантации, из бюджетов субъектов Российской Федерации
000	2 19 45505 02 0000 150	Возврат остатков иных межбюджетных трансфертов на реализацию мероприятий планов социального развития центров экономического роста субъектов Российской Федерации, входящих в состав Дальневосточного федерального округа, из бюджетов субъектов Российской Федерации
000	2 19 45547 02 0000 150	Возврат остатков иных межбюджетных трансфертов на компенсацию понесенных затрат на обеспечение видеонаблюдения и трансляции изображения, в том числе в сети «Интернет», в помещениях для голосования из бюджетов субъектов Российской Федерации
000	2 19 45550 02 0000 150	Возврат остатков иных межбюджетных трансфертов за достижение показателей деятельности органов исполнительной власти субъектов Российской Федерации из бюджетов субъектов Российской Федерации
000	2 19 45563 02 0000 150	Возврат остатков иных межбюджетных трансфертов на компенсацию затрат (возмещение расходов), понесенных на осуществление сноса недвижимого имущества, демонтажа движимого имущества из бюджетов субъектов Российской Федерации
000	2 19 45569 02 0000 150	Возврат остатков иных межбюджетных трансфертов на переобучение, повышение квалификации работников предприятий в целях поддержки занятости и повышения эффективности рынка труда из бюджетов субъектов Российской Федерации
000	2 19 45574 02 0000 150	Возврат остатков иных межбюджетных трансфертов на финансовое обеспечение мероприятий по созданию детских технопарков «Кванториум» из бюджетов субъектов Российской Федерации
000	2 19 45585 02 0000 150	Возврат остатков иных межбюджетных трансфертов на обеспечение развития информационно-телекоммуникационной инфраструктуры объектов общеобразовательных организаций из бюджетов субъектов Российской Федерации
000	2 19 45604 02 0000 150	Возврат остатков иного межбюджетного трансферта на оказание финансовой помощи на строительство зданий общеобразовательных организаций за счет средств резервного фонда Правительства Российской Федерации из бюджетов субъектов Российской Федерации
000	2 19 45608 02 0000 150	Возврат остатков иных межбюджетных трансфертов на приобретение медицинских изделий для оснащения медицинских организаций за счет средств резервного фонда Правительства Российской Федерации из бюджетов субъектов Российской Федерации
000	2 19 45610 02 0000 150	Возврат остатков иного межбюджетного трансферта на капитальный ремонт зданий медицинских организаций за счет средств резервного фонда Правительства Российской Федерации из бюджетов субъектов Российской Федерации
000	2 19 45614 02 0000 150	Возврат остатков иных межбюджетных трансфертов за счет средств резервного фонда Правительства Российской Федерации на капитальный ремонт зданий из бюджетов субъектов Российской Федерации
000	2 19 45616 02 0000 150	Возврат остатков иных межбюджетных трансфертов на приобретение автомобильного транспорта за счет средств резервного фонда Правительства Российской Федерации из бюджетов субъектов Российской Федерации
000	2 19 45623 02 0000 150	Возврат остатков иных межбюджетных трансфертов на приобретение медицинского оборудования за счет средств резервного фонда Президента Российской Федерации из бюджетов субъектов Российской Федерации
000	2 19 45648 02 0000 150	Возврат остатков иных межбюджетных трансфертов на обеспечение оборудования зданий общеобразовательных организаций санитарно- гигиеническими помещениями с соблюдением температурного режима за счет средств резервного фонда Правительства Российской Федерации из бюджетов субъектов Российской Федерации
000	2 19 45661 02 0000 150	Возврат остатков иных межбюджетных трансфертов на финансовое обеспечение дорожной деятельности за счет средств резервного фонда Президента Российской Федерации из бюджетов субъектов Российской Федерации
000	2 19 45672 02 0000 150	Возврат остатков иных межбюджетных трансфертов на приобретение модульных конструкций врачебных амбулаторий, фельдшерских и фельдшерско-акушерских пунктов для населенных пунктов с численностью населения от 101 до 2000 человек за счет средств резервного фонда Правительства Российской Федерации из бюджетов субъектов Российской Федерации
000	2 19 45673 02 0000 150	Возврат остатков иных межбюджетных трансфертов на приобретение передвижных медицинских комплексов для оказания медицинской помощи жителям населенных пунктов с численностью населения до 100 человек за счет средств резервного фонда Правительства Российской Федерации из бюджетов субъектов Российской Федерации
000	2 19 45676 02 0000 150	Возврат остатков иных межбюджетных трансфертов в целях развития паллиативной медицинской помощи за счет средств резервного фонда Правительства Российской Федерации из бюджетов субъектов Российской Федерации

Код главного администратора	Код дохода	Главные администраторы
1	2	3
000	2 19 45678 02 0000 150	Возврат остатков иных межбюджетных трансфертов на внедрение медицинских информационных систем в медицинских организациях государственной и муниципальной систем здравоохранения, оказывающих первичную медико-санитарную помощь, за счет средств резервного фонда Правительства Российской Федерации из бюджетов субъектов Российской Федерации
000	2 19 45680 02 0000 150	Возврат остатков иных межбюджетных трансфертов на оказание финансовой помощи в проведении мероприятий по капитальному ремонту зданий общеобразовательных организаций за счет средств резервного фонда Правительства Российской Федерации из бюджетов субъектов Российской Федерации
000	2 19 45682 02 0000 150	Возврат остатков иных межбюджетных трансфертов на мероприятия по развитию рынка газомоторного топлива за счет средств резервного фонда Правительства Российской Федерации из бюджетов субъектов Российской Федерации
000	2 19 45689 02 0000 150	Возврат остатков иных межбюджетных трансфертов бюджету Приморского края на оказание разовой финансовой помощи гражданам, пострадавшим в результате паводка, вызванного сильными дождями, прошедшими в июле-сентябре 2019 года на территории Приморского края, за счет средств резервного фонда Правительства Российской Федерации из бюджетов субъектов Российской Федерации
000	2 19 45696 02 0000 150	Возврат остатков иных межбюджетных трансфертов на капитальный ремонт здания, наружных сетей водопровода и канализации, наружного освещения, благоустройство и озеленение территории за счет средств резервного фонда Правительства Российской Федерации из бюджетов субъектов Российской Федерации
000	2 19 45811 02 0000 150	Возврат остатков иных межбюджетных трансфертов на приобретение аппаратов для искусственной вентиляции легких для медицинских организаций за счет средств резервного фонда Правительства Российской Федерации из бюджетов субъектов Российской Федерации
000	2 19 45812 02 0000 150	Возврат остатков иных межбюджетных трансфертов на приобретение аппаратов экстракорпоральной мембранной оксигенации для медицинских организаций за счет средств резервного фонда Правительства Российской Федерации из бюджетов субъектов Российской Федерации
000	2 19 45818 02 0000 150	Возврат остатков иных межбюджетных трансфертов на погашение именных государственных жилищных сертификатов серии «А», выданных субъектами Российской Федерации гражданам Российской Федерации, лишившимся жилого помещения в результате чрезвычайных ситуаций, стихийных бедствий, террористических актов или при пресечении террористических актов правомерными действиями, за счет средств резервного фонда Правительства Российской Федерации из бюджетов субъектов Российской Федерации
000	2 19 45819 02 0000 150	Возврат остатков иных межбюджетных трансфертов на строительство жилых помещений взамен утраченных жилых помещений в результате паводка, произошедшего в июле-августе 2019 года на территории Дальневосточного федерального округа, находящихся в муниципальной собственности, за счет средств резервного фонда Правительства Российской Федерации из бюджетов субъектов Российской Федерации
000	2 19 45821 02 0000 150	Возврат остатков иных межбюджетных трансфертов на проведение капитального ремонта многоквартирных домов за счет средств резервного фонда Правительства Российской Федерации из бюджетов субъектов Российской Федерации
000	2 19 45823 02 0000 150	Возврат остатков иных межбюджетных трансфертов на капитальный ремонт отопительной системы с заменой котлов и приобретение компьютерного томографа за счет средств резервного фонда Президента Российской Федерации из бюджетов субъектов Российской Федерации
000	2 19 45830 02 0000 150	Возврат остатков иных межбюджетных трансфертов на осуществление выплат стимулирующего характера за особые условия труда и дополнительную нагрузку медицинским работникам, оказывающим медицинскую помощь гражданам, у которых выявлена новая коронавирусная инфекция, и лицам из групп риска заражения новой коронавирусной инфекцией, за счет средств резервного фонда Правительства Российской Федерации из бюджетов субъектов Российской Федерации
000	2 19 45833 02 0000 150	Возврат остатков иных межбюджетных трансфертов на осуществление выплат стимулирующего характера за выполнение особо важных работ медицинским и иным работникам, непосредственно участвующим в оказании медицинской помощи гражданам, у которых выявлена новая коронавирусная инфекция, за счет средств резервного фонда Правительства Российской Федерации из бюджетов субъектов Российской Федерации
000	2 19 45834 02 0000 150	Возврат остатков иных межбюджетных трансфертов на осуществление выплат стимулирующего характера за особые условия труда и дополнительную нагрузку работникам стационарных организаций социального обслуживания, стационарных отделений, созданных не в стационарных организациях социального обслуживания, оказывающим социальные услуги гражданам, у которых выявлена новая коронавирусная инфекция, и лицам из групп риска заражения новой коронавирусной инфекцией, за счет средств резервного фонда Правительства Российской Федерации из бюджетов субъектов Российской Федерации
000	2 19 45836 02 0000 150	Возврат остатков иных межбюджетных трансфертов на софинансирование расходных обязательств субъектов Российской Федерации по финансовому обеспечению расходов, связанных с оплатой отпусков и выплатой компенсации за неиспользованные отпуска медицинским и иным работникам, которым в 2020 году предоставлялись выплаты стимулирующего характера за выполнение особо важных работ, особые условия труда и дополнительную нагрузку, в том числе на компенсацию ранее произведенных субъектами Российской Федерации расходов на указанные цели, за счет средств резервного фонда Правительства Российской Федерации из бюджетов субъектов Российской Федерации
000	2 19 45837 02 0000 150	Возврат остатков иных межбюджетных трансфертов на софинансирование расходных обязательств субъектов Российской Федерации по финансовому обеспечению расходов, связанных с оплатой отпусков и выплатой компенсации за неиспользованные отпуска работникам стационарных организаций социального обслуживания, стационарных отделений, созданных не в стационарных организациях социального обслуживания, которым в 2020 году предоставлялись выплаты стимулирующего характера за выполнение особо важных работ, особые условия труда и дополнительную нагрузку, в том числе на компенсацию ранее произведенных субъектами Российской Федерации расходов на указанные цели, за счет средств резервного фонда Правительства Российской Федерации из бюджетов субъектов Российской Федерации
000	2 19 45838 02 0000 150	Возврат остатков иного межбюджетного трансферта на приобретение средств индивидуальной защиты в целях профилактики, диагностики и лечения новой коронавирусной инфекции за счет средств резервного фонда Правительства Российской Федерации из бюджетов субъектов Российской Федерации
000	2 19 45839 02 0000 150	Возврат остатков иного межбюджетного трансферта на приобретение медицинского оборудования в целях профилактики, диагностики и лечения новой коронавирусной инфекции за счет средств резервного фонда Правительства Российской Федерации из бюджетов субъектов Российской Федерации
000	2 19 45841 02 0000 150	Возврат остатков иных межбюджетных трансфертов на дополнительное финансовое обеспечение медицинских организаций в условиях чрезвычайной ситуации и (или) при возникновении угрозы распространения заболеваний, представляющих опасность для окружающих, в рамках реализации территориальных программ обязательного медицинского страхования за счет средств резервного фонда Правительства Российской Федерации из бюджетов субъектов Российской Федерации
000	2 19 45843 02 0000 150	Возврат остатков иных межбюджетных трансфертов на финансовое обеспечение мероприятий по приобретению лекарственных препаратов для лечения пациентов с новой коронавирусной инфекцией (COVID-19), получающих медицинскую помощь в амбулаторных условиях, за счет средств резервного фонда Правительства Российской Федерации из бюджетов субъектов Российской Федерации
000	2 19 45845 02 0000 150	Возврат остатков иных межбюджетных трансфертов на финансовое обеспечение мероприятий по оснащению (переоснащению) медицинскими изделиями лабораторий медицинских организаций, осуществляющих этиологическую диагностику новой коронавирусной инфекции (COVID-19) методами амплификации нуклеиновых кислот, за счет средств резервного фонда Правительства Российской Федерации из бюджетов субъектов Российской Федерации

Код главного администратора	Код дохода	Главные администраторы
1	2	3
000	2 19 45852 02 0000 150	Возврат остатков иных межбюджетных трансфертов на реализацию дополнительных мероприятий в сфере занятости населения, направленных на снижение напряженности на рынке труда субъектов Российской Федерации, за счет средств резервного фонда Правительства Российской Федерации из бюджетов субъектов Российской Федерации
000	2 19 45856 02 0000 150	Возврат остатков иных межбюджетных трансфертов на финансовое обеспечение дорожной деятельности за счет средств резервного фонда Правительства Российской Федерации из бюджетов субъектов Российской Федерации
000	2 19 45879 02 0000 150	Возврат остатков иных межбюджетных трансфертов в целях софинансирования расходных обязательств субъектов Российской Федерации и г. Байконура по осуществлению выплат стимулирующего характера за особые условия труда и дополнительную нагрузку работникам органов записи актов гражданского состояния субъектов Российской Федерации и г. Байконура, осуществлявшим конвертацию и передачу записей актов гражданского состояния в Единый государственный реестр записей актов гражданского состояния, в том числе записей актов о рождении детей в возрасте от 3 до 18 лет в целях обеспечения дополнительных мер социальной поддержки семей, имеющих детей, за счет средств резервного фонда Правительства Российской Федерации из бюджетов субъектов Российской Федерации
000	2 19 45880 02 0000 150	Возврат остатков иного межбюджетного трансферта в целях исполнения отдельных судебных решений и решений налоговых органов за счет средств резервного фонда Правительства Российской Федерации из бюджетов субъектов Российской Федерации
000	2 19 51360 02 0000 150	Возврат остатков межбюджетных трансфертов прошлых лет на осуществление единовременных выплат медицинским работникам из бюджетов субъектов Российской Федерации
000	2 19 51980 02 0000 150	Возврат остатков субсидий прошлых лет на социальную поддержку Героев Социалистического Труда, Героев Труда Российской Федерации и полных кавалеров ордена Трудовой Славы
000	2 19 54020 02 0000 150	Возврат остатков субсидий на софинансирование расходов, возникающих при оказании гражданам Российской Федерации высокотехнологичной медицинской помощи, не включенной в базовую программу обязательного медицинского страхования, из бюджетов субъектов Российской Федерации
000	2 19 90000 02 0000 150	Возврат прочих остатков субсидий, субвенций и иных межбюджетных трансфертов, имеющих целевое назначение, прошлых лет из бюджетов субъектов Российской Федерации

Приложение 4
к Закону
Приморского края
от 17.09.2021 № 1141-КЗ

«Приложение 4
к Закону
Приморского края
от 21.12.2020 № 969-КЗ

Перечень главных администраторов доходов краевого бюджета - органов государственной власти Приморского края (государственных органов) и закрепляемые за ними виды (подвиды) доходов краевого бюджета

Код главного администратора	Код дохода	Главные администраторы
1	2	3
751		ПРАВИТЕЛЬСТВО ПРИМОРСКОГО КРАЯ
751	1 13 02992 02 0000 130	Прочие доходы от компенсации затрат бюджетов субъектов Российской Федерации
751	2 02 45141 02 0000 150	Межбюджетные трансферты, передаваемые бюджетам субъектов Российской Федерации на обеспечение деятельности депутатов Государственной Думы и их помощников в избирательных округах
751	2 02 45142 02 0000 150	Межбюджетные трансферты, передаваемые бюджетам субъектов Российской Федерации на обеспечение деятельности сенаторов Российской Федерации и их помощников в субъектах Российской Федерации
752		МИНИСТЕРСТВО ФИНАНСОВ ПРИМОРСКОГО КРАЯ
752	1 11 02020 02 0000 120	Доходы от размещения временно свободных средств бюджетов субъектов Российской Федерации
752	1 11 02102 02 0000 120	Доходы от операций по управлению остатками средств на едином казначейском счете, зачисляемые в бюджеты субъектов Российской Федерации
752	1 11 03020 02 0000 120	Проценты, полученные от предоставления бюджетных кредитов внутри страны за счет средств бюджетов субъектов Российской Федерации
752	1 13 02992 02 0000 130	Прочие доходы от компенсации затрат бюджетов субъектов Российской Федерации
752	1 17 01020 02 0000 180	Невыясненные поступления, зачисляемые в бюджеты субъектов Российской Федерации
752	1 17 05020 02 0000 180	Прочие неналоговые доходы бюджетов субъектов Российской Федерации
752	2 02 15001 02 0000 150	Дотации бюджетам субъектов Российской Федерации на выравнивание бюджетной обеспеченности
752	2 02 15002 02 0000 150	Дотации бюджетам субъектов Российской Федерации на поддержку мер по обеспечению сбалансированности бюджетов
752	2 02 15009 02 0000 150	Дотации бюджетам субъектов Российской Федерации на частичную компенсацию дополнительных расходов на повышение оплаты труда работников бюджетной сферы и иные цели
752	2 02 15010 02 0000 150	Дотации бюджетам субъектов Российской Федерации, связанные с особым режимом безопасного функционирования закрытых административно-территориальных образований
752	2 02 15549 02 0000 150	Дотации (гранты) бюджетам субъектов Российской Федерации за достижение показателей деятельности органов исполнительной власти субъектов Российской Федерации
752	2 02 19999 02 0000 150	Прочие дотации бюджетам субъектов Российской Федерации
752	2 02 20086 02 0000 150	Субсидии бюджетам субъектов Российской Федерации из местных бюджетов
752	2 02 35900 02 0000 150	Единая субвенция бюджетам субъектов Российской Федерации и бюджету г. Байконура
752	2 02 45156 02 0000 150	Межбюджетные трансферты, передаваемые бюджетам субъектов Российской Федерации на реализацию программ местного развития и обеспечение занятости для шахтерских городов и поселков
752	2 02 90042 02 0000 150	Прочие безвозмездные поступления в бюджеты субъектов Российской Федерации от бюджетов городских округов
752	2 02 90052 02 0000 150	Прочие безвозмездные поступления в бюджеты субъектов Российской Федерации от бюджетов муниципальных районов
752	2 02 90062 02 0000 150	Прочие безвозмездные поступления в бюджеты субъектов Российской Федерации от бюджетов сельских поселений
752	2 08 02000 02 0000 150	Перечисления из бюджетов субъектов Российской Федерации (в бюджеты субъектов Российской Федерации) для осуществления возврата (зачета) излишне уплаченных или излишне взысканных сумм налогов, сборов и иных платежей, а также сумм процентов за несвоевременное осуществление такого возврата и процентов, начисленных на излишне взысканные суммы
753		ЗАКОНОДАТЕЛЬНОЕ СОБРАНИЕ ПРИМОРСКОГО КРАЯ
753	1 13 02992 02 0000 130	Прочие доходы от компенсации затрат бюджетов субъектов Российской Федерации

Код главного администратора	Код дохода	Главные администраторы
1	2	3
753	2 02 45142 02 0000 150	Межбюджетные трансферты, передаваемые бюджетам субъектов Российской Федерации на обеспечение деятельности сенаторов Российской Федерации и их помощников в субъектах Российской Федерации
754		МИНИСТЕРСТВО ТРАНСПОРТА И ДОРОЖНОГО ХОЗЯЙСТВА ПРИМОРСКОГО КРАЯ
754	1 08 07172 01 0000 110	Государственная пошлина за выдачу органом исполнительной власти субъекта Российской Федерации специального разрешения на движение по автомобильным дорогам транспортных средств, осуществляющих перевозки опасных, тяжеловесных и (или) крупногабаритных грузов, зачисляемая в бюджеты субъектов Российской Федерации
754	1 11 05027 02 0000 120	Доходы, получаемые в виде арендной платы за земельные участки, расположенные в полосе отвода автомобильных дорог общего пользования регионального или межмуниципального значения, находящихся в собственности субъектов Российской Федерации
754	1 11 05091 02 0000 120	Доходы от предоставления на платной основе парковок (парковочных мест), расположенных на автомобильных дорогах общего пользования регионального или межмуниципального значения и местах внеуличной дорожной сети, относящихся к собственности субъектов Российской Федерации
754	1 11 05100 02 0000 120	Плата от реализации соглашений об установлении сервитутов в отношении земельных участков в границах полос отвода автомобильных дорог общего пользования регионального или межмуниципального значения в целях строительства (реконструкции), капитального ремонта и эксплуатации объектов дорожного сервиса, прокладки, переноса, переустройства и эксплуатации инженерных коммуникаций, установки и эксплуатации рекламных конструкций
754	1 11 09032 02 0000 120	Доходы от эксплуатации и использования имущества автомобильных дорог, находящихся в собственности субъектов Российской Федерации
754	1 13 01520 02 0000 130	Плата за оказание услуг по присоединению объектов дорожного сервиса к автомобильным дорогам общего пользования регионального или межмуниципального значения, зачисляемая в бюджеты субъектов Российской Федерации
754	1 13 02992 02 0000 130	Прочие доходы от компенсации затрат бюджетов субъектов Российской Федерации
754	1 15 02020 02 0000 140	Платежи, взимаемые государственными органами (организациями) субъектов Российской Федерации за выполнение определенных функций
754	2 02 45389 02 0000 150	Межбюджетные трансферты, передаваемые бюджетам субъектов Российской Федерации на развитие инфраструктуры дорожного хозяйства, обеспечивающей транспортную связанность между центрами экономического роста
754	2 02 45390 02 0000 150	Межбюджетные трансферты, передаваемые бюджетам субъектов Российской Федерации на финансовое обеспечение дорожной деятельности
754	2 02 45393 02 0000 150	Межбюджетные трансферты, передаваемые бюджетам субъектов Российской Федерации на финансовое обеспечение дорожной деятельности в рамках реализации национального проекта «Безопасные и качественные автомобильные дороги»
754	2 07 02010 02 0000 150	Безвозмездные поступления от физических и юридических лиц на финансовое обеспечение дорожной деятельности, в том числе добровольных пожертвований, в отношении автомобильных дорог общего пользования регионального или межмуниципального значения
755		МИНИСТЕРСТВО ЦИФРОВОГО РАЗВИТИЯ И СВЯЗИ ПРИМОРСКОГО КРАЯ
755	1 13 02992 02 0000 130	Прочие доходы от компенсации затрат бюджетов субъектов Российской Федерации
757		УПОЛНОМОЧЕННЫЙ ПО ПРАВАМ ЧЕЛОВЕКА В ПРИМОРСКОМ КРАЕ
757	1 13 02992 02 0000 130	Прочие доходы от компенсации затрат бюджетов субъектов Российской Федерации
758		МИНИСТЕРСТВО СЕЛЬСКОГО ХОЗЯЙСТВА ПРИМОРСКОГО КРАЯ
758	1 13 02992 02 0000 130	Прочие доходы от компенсации затрат бюджетов субъектов Российской Федерации
758	2 02 25243 02 0000 150	Субсидии бюджетам субъектов Российской Федерации на строительство и реконструкцию (модернизацию) объектов питьевого водоснабжения
758	2 02 45472 02 0000 150	Межбюджетные трансферты, передаваемые бюджетам субъектов Российской Федерации на возмещение части прямых понесенных затрат на создание и (или) модернизацию объектов агропромышленного комплекса
759		МИНИСТЕРСТВО ОБРАЗОВАНИЯ ПРИМОРСКОГО КРАЯ
759	1 08 07082 01 0000 110	Государственная пошлина за совершение действий, связанных с лицензированием, с проведением аттестации в случаях, если такая аттестация предусмотрена законодательством Российской Федерации, зачисляемая в бюджеты субъектов Российской Федерации
759	1 08 07380 01 0000 110	Государственная пошлина за действия органов исполнительной власти субъектов Российской Федерации, связанные с государственной аккредитацией образовательных учреждений, осуществляемой в пределах переданных полномочий Российской Федерации в области образования
759	1 08 07390 01 0000 110	Государственная пошлина за действия органов исполнительной власти субъектов Российской Федерации по проставлению апостиля на документах государственного образца об образовании, об ученых степенях и ученых званиях в пределах переданных полномочий Российской Федерации в области образования
759	1 13 02992 02 0000 130	Прочие доходы от компенсации затрат бюджетов субъектов Российской Федерации
759	2 02 25082 02 0000 150	Субсидии бюджетам субъектов Российской Федерации на предоставление жилых помещений детям-сиротам и детям, оставшимся без попечения родителей, лицам из их числа по договорам найма специализированных жилых помещений
759	2 02 25230 02 0000 150	Субсидии бюджетам субъектов Российской Федерации на создание новых мест в общеобразовательных организациях, расположенных в сельской местности и поселках городского типа
759	2 02 25232 02 0000 150	Субсидии бюджетам субъектов Российской Федерации на создание дополнительных мест для детей в возрасте от 1,5 до 3 лет в образовательных организациях, осуществляющих образовательную деятельность по образовательным программам дошкольного образования
759	2 02 25239 02 0000 150	Субсидии бюджетам субъектов Российской Федерации на модернизацию инфраструктуры общего образования в отдельных субъектах Российской Федерации
759	2 02 25490 02 0000 150	Субсидии бюджетам субъектов Российской Федерации на создание новых мест в общеобразовательных организациях в целях ликвидации третьей смены обучения и формирование условий для получения качественного общего образования
759	2 02 25491 02 0000 150	Субсидии бюджетам субъектов Российской Федерации на создание новых мест в образовательных организациях различных типов для реализации дополнительных общеразвивающих программ всех направленностей
759	2 02 25520 02 0000 150	Субсидии бюджетам субъектов Российской Федерации на реализацию мероприятий по созданию в субъектах Российской Федерации новых мест в общеобразовательных организациях
759	2 02 35260 02 0000 150	Субвенции бюджетам субъектов Российской Федерации на выплату единовременного пособия при всех формах устройства детей, лишенных родительского попечения, в семью
759	2 02 49999 02 0000 150	Прочие межбюджетные трансферты, передаваемые бюджетам субъектов Российской Федерации
760		МИНИСТЕРСТВО ТРУДА И СОЦИАЛЬНОЙ ПОЛИТИКИ ПРИМОРСКОГО КРАЯ
760	1 13 02992 02 0000 130	Прочие доходы от компенсации затрат бюджетов субъектов Российской Федерации
760	2 02 25084 02 0000 150	Субсидии бюджетам субъектов Российской Федерации на осуществление ежемесячной денежной выплаты, назначаемой в случае рождения третьего ребенка или последующих детей до достижения ребенком возраста трех лет
760	2 02 25462 02 0000 150	Субсидии бюджетам субъектов Российской Федерации на компенсацию отдельным категориям граждан оплаты взноса на капитальный ремонт общего имущества в многоквартирном доме
760	2 02 35130 02 0000 150	Субвенции бюджетам субъектов Российской Федерации на обеспечение инвалидов техническими средствами реабилитации, включая изготовление и ремонт протезно-ортопедических изделий

Код главного администратора	Код дохода	Главные администраторы
1	2	3
760	2 02 35135 02 0000 150	Субвенции бюджетам субъектов Российской Федерации на осуществление полномочий по обеспечению жильем отдельных категорий граждан, установленных Федеральным законом от 12 января 1995 года № 5-ФЗ «О ветеранах»
760	2 02 35137 02 0000 150	Субвенции бюджетам субъектов Российской Федерации на осуществление переданных полномочий Российской Федерации по предоставлению отдельных мер социальной поддержки граждан, подвергшихся воздействию радиации
760	2 02 35176 02 0000 150	Субвенции бюджетам субъектов Российской Федерации на осуществление полномочий по обеспечению жильем отдельных категорий граждан, установленных Федеральным законом от 24 ноября 1995 года № 181-ФЗ «О социальной защите инвалидов в Российской Федерации»
760	2 02 35220 02 0000 150	Субвенции бюджетам субъектов Российской Федерации на осуществление переданного полномочия Российской Федерации по осуществлению ежегодной денежной выплаты лицам, награжденным нагрудным знаком «Почетный донор России»
760	2 02 35240 02 0000 150	Субвенции бюджетам субъектов Российской Федерации на выплату государственного единовременного пособия и ежемесячной денежной компенсации гражданам при возникновении поствакцинальных осложнений в соответствии с Федеральным законом от 17 сентября 1998 года № 157-ФЗ «Об иммунопрофилактике инфекционных болезней»
760	2 02 35250 02 0000 150	Субвенции бюджетам субъектов Российской Федерации на оплату жилищно-коммунальных услуг отдельным категориям граждан
760	2 02 35270 02 0000 150	Субвенции бюджетам субъектов Российской Федерации на выплату единовременного пособия беременной жене военнослужащего, проходящего военную службу по призыву, а также ежемесячного пособия на ребенка военнослужащего, проходящего военную службу по призыву, в соответствии с Федеральным законом от 19 мая 1995 года № 81-ФЗ «О государственных пособиях гражданам, имеющим детей»
760	2 02 35280 02 0000 150	Субвенции бюджетам субъектов Российской Федерации на выплату инвалидам компенсаций страховых премий по договорам обязательного страхования гражданской ответственности владельцев транспортных средств в соответствии с Федеральным законом от 25 апреля 2002 года № 40-ФЗ «Об обязательном страховании гражданской ответственности владельцев транспортных средств»
760	2 02 35380 02 0000 150	Субвенции бюджетам субъектов Российской Федерации на выплату государственных пособий лицам, не подлежащим обязательному социальному страхованию на случай временной нетрудоспособности и в связи с материнством, и лицам, уволенным в связи с ликвидацией организаций (прекращением деятельности, полномочий физическими лицами), в соответствии с Федеральным законом от 19 мая 1995 года № 81-ФЗ «О государственных пособиях гражданам, имеющим детей»
760	2 02 35573 02 0000 150	Субвенции бюджетам субъектов Российской Федерации на осуществление ежемесячной выплаты в связи с рождением (усыновлением) первого ребенка
760	2 02 45198 02 0000 150	Межбюджетные трансферты, передаваемые бюджетам субъектов Российской Федерации на социальную поддержку Героев Социалистического Труда, Героев Труда Российской Федерации и полных кавалеров ордена Трудовой Славы
760	2 02 45252 02 0000 150	Межбюджетные трансферты, передаваемые бюджетам субъектов Российской Федерации на социальную поддержку Героев Советского Союза, Героев Российской Федерации и полных кавалеров ордена Славы
760	2 02 49999 02 0000 150	Прочие межбюджетные трансферты, передаваемые бюджетам субъектов Российской Федерации
760	2 02 90072 02 0000 150	Прочие безвозмездные поступления в бюджеты субъектов Российской Федерации от бюджета Фонда социального страхования Российской Федерации
761		МИНИСТЕРСТВО ЗДРАВООХРАНЕНИЯ ПРИМОРСКОГО КРАЯ
761	1 13 01992 02 0000 130	Прочие доходы от оказания платных услуг (работ) получателями средств бюджетов субъектов Российской Федерации
761	1 13 02992 02 0000 130	Прочие доходы от компенсации затрат бюджетов субъектов Российской Федерации
761	2 02 25201 02 0000 150	Субсидии бюджетам субъектов Российской Федерации на развитие паллиативной медицинской помощи
761	2 02 25202 02 0000 150	Субсидии бюджетам субъектов Российской Федерации на реализацию мероприятий по предупреждению и борьбе с социально значимыми инфекционными заболеваниями
761	2 02 25402 02 0000 150	Субсидии бюджетам субъектов Российской Федерации на софинансирование расходов, возникающих при оказании гражданам Российской Федерации высокотехнологичной медицинской помощи, не включенной в базовую программу обязательного медицинского страхования
761	2 02 35460 02 0000 150	Субвенции бюджетам субъектов Российской Федерации на оказание отдельным категориям граждан социальной услуги по обеспечению лекарственными препаратами для медицинского применения по рецептам на лекарственные препараты, медицинскими изделиями по рецептам на медицинские изделия, а также специализированными продуктами лечебного питания для детей-инвалидов
761	2 02 45161 02 0000 150	Межбюджетные трансферты, передаваемые бюджетам субъектов Российской Федерации на реализацию отдельных полномочий в области лекарственного обеспечения
761	2 02 45190 02 0000 150	Межбюджетные трансферты, передаваемые бюджетам субъектов Российской Федерации на переоснащение медицинских организаций, оказывающих медицинскую помощь больным с онкологическими заболеваниями
761	2 02 45191 02 0000 150	Межбюджетные трансферты, передаваемые бюджетам субъектов Российской Федерации на оснащение медицинских организаций передвижными медицинскими комплексами для оказания медицинской помощи жителям населенных пунктов с численностью населения до 100 человек
761	2 02 45192 02 0000 150	Межбюджетные трансферты, передаваемые бюджетам субъектов Российской Федерации на оснащение оборудованием региональных сосудистых центров и первичных сосудистых отделений
761	2 02 45196 02 0000 150	Межбюджетные трансферты, передаваемые бюджетам субъектов Российской Федерации на создание и замену фельдшерских, фельдшерско- акушерских пунктов и врачебных амбулаторий для населенных пунктов с численностью населения от 100 до 2000 человек
761	2 02 45197 02 0000 150	Межбюджетные трансферты, передаваемые бюджетам субъектов Российской Федерации на реализацию отдельных полномочий в области лекарственного обеспечения населения закрытых административно-территориальных образований, обслуживаемых федеральными государственными бюджетными учреждениями здравоохранения, находящимися в ведении Федерального медико-биологического агентства
761	2 02 45216 02 0000 150	Межбюджетные трансферты, передаваемые бюджетам субъектов Российской Федерации на финансовое обеспечение расходов на организационные мероприятия, связанные с обеспечением лиц лекарственными препаратами, предназначенными для лечения больных гемофилией, муковисцидозом, гипофизарным нанизмом, болезнью Гоше, злокачественными новообразованиями лимфоидной, кроветворной и родственных им тканей, рассеянным склерозом, гемолитико-уремическим синдромом, юношеским артритом с системным началом, мукополисахаридозом I, II и VI типов, апластической анемией неуточненной, наследственным дефицитом факторов II (фибриногена), VII (лабильного), X (Стюарта- Прауэра), а также после трансплантации органов и (или) тканей
761	2 02 45249 02 0000 150	Межбюджетные трансферты, передаваемые бюджетам субъектов Российской Федерации в целях софинансирования расходных обязательств субъектов Российской Федерации, связанных с закупкой медицинских изделий по заготовке, хранению и обеспечению безопасности донорской крови и ее компонентов, компьютерного и сетевого оборудования с лицензионным программным обеспечением для реализации мероприятий по развитию службы крови
761	2 02 45422 02 0000 150	Межбюджетные трансферты, передаваемые бюджетам субъектов Российской Федерации на компенсацию расходов, связанных с оказанием медицинскими организациями, подведомственными органам исполнительной власти субъектов Российской Федерации, органам местного самоуправления, гражданам Украины и лицам без гражданства медицинской помощи, а также затрат по проведению указанным лицам профилактических прививок, включенных в календарь профилактических прививок по эпидемическим показаниям

Код главного администратора	Код дохода	Главные администраторы
1	2	3
761	2 02 45476 02 0000 150	Межбюджетные трансферты, передаваемые бюджетам субъектов Российской Федерации на осуществление медицинской деятельности, связанной с донорством органов человека в целях трансплантации (пересадки)
761	2 02 49999 02 0000 150	Прочие межбюджетные трансферты, передаваемые бюджетам субъектов Российской Федерации
761	2 02 90073 02 0000 150	Прочие безвозмездные поступления в бюджеты субъектов Российской Федерации от бюджета Федерального фонда обязательного медицинского страхования
761	2 02 90074 02 0000 150	Прочие безвозмездные поступления в бюджеты субъектов Российской Федерации от бюджетов территориальных фондов обязательного медицинского страхования
762		КОНТРОЛЬНО-СЧЕТНАЯ ПАЛАТА ПРИМОРСКОГО КРАЯ
762	1 13 02992 02 0000 130	Прочие доходы от компенсации затрат бюджетов субъектов Российской Федерации
762	1 17 01020 02 0000 180	Невыясненные поступления, зачисляемые в бюджеты субъектов Российской Федерации
764		МИНИСТЕРСТВО ФИЗИЧЕСКОЙ КУЛЬТУРЫ И СПОРТА ПРИМОРСКОГО КРАЯ
764	1 13 02992 02 0000 130	Прочие доходы от компенсации затрат бюджетов субъектов Российской Федерации
764	2 02 25081 02 0000 150	Субсидии бюджетам на государственную поддержку спортивных организаций, осуществляющих подготовку спортивного резерва для спортивных сборных команд, в том числе спортивных сборных команд Российской Федерации
764	2 02 25229 02 0000 150	Субсидии бюджетам субъектов Российской Федерации на приобретение спортивного оборудования и инвентаря для приведения организаций спортивной подготовки в нормативное состояние
766		ДЕПАРТАМЕНТ ЗАПИСИ АКТОВ ГРАЖДАНСКОГО СОСТОЯНИЯ ПРИМОРСКОГО КРАЯ
766	1 13 02992 02 0000 130	Прочие доходы от компенсации затрат бюджетов субъектов Российской Федерации
767		ИЗБИРАТЕЛЬНАЯ КОМИССИЯ ПРИМОРСКОГО КРАЯ
767	1 13 02992 02 0000 130	Прочие доходы от компенсации затрат бюджетов субъектов Российской Федерации
768		МИНИСТЕРСТВО ЖИЛИЩНО- КОММУНАЛЬНОГО ХОЗЯЙСТВА ПРИМОРСКОГО КРАЯ
768	1 13 02992 02 0000 130	Прочие доходы от компенсации затрат бюджетов субъектов Российской Федерации
768	2 02 49999 02 0000 150	Прочие межбюджетные трансферты, передаваемые бюджетам субъектов Российской Федерации
768	2 02 90011 02 0000 150	Прочие безвозмездные поступления в бюджеты субъектов Российской Федерации от федерального бюджета
768	2 03 02030 02 0000 150	Безвозмездные поступления в бюджеты субъектов Российской Федерации от государственной корпорации - Фонда содействия реформированию жилищно-коммунального хозяйства на обеспечение мероприятий по капитальному ремонту многоквартирных домов
768	2 03 02080 02 0000 150	Безвозмездные поступления в бюджеты субъектов Российской Федерации от государственной корпорации - Фонда содействия реформированию жилищно-коммунального хозяйства на обеспечение мероприятий по модернизации систем коммунальной инфраструктуры
769		МИНИСТЕРСТВО ПО ДЕЛАМ ГРАЖДАНСКОЙ ОБОРОНЫ, ЗАЩИТЫ ОТ ЧРЕЗВЫЧАЙНЫХ СИТУАЦИЙ И ЛИКВИДАЦИИ ПОСЛЕДСТВИЙ СТИХИЙНЫХ БЕДСТВИЙ ПРИМОРСКОГО КРАЯ
769	1 13 02992 02 0000 130	Прочие доходы от компенсации затрат бюджетов субъектов Российской Федерации
769	2 02 49999 02 0000 150	Прочие межбюджетные трансферты, передаваемые бюджетам субъектов Российской Федерации
770		АГЕНТСТВО ПО ТАРИФАМ ПРИМОРСКОГО КРАЯ
770	1 13 02992 02 0000 130	Прочие доходы от компенсации затрат бюджетов субъектов Российской Федерации
771		ДЕПАРТАМЕНТ ИНФОРМАЦИОННОЙ ПОЛИТИКИ ПРИМОРСКОГО КРАЯ
771	1 13 02992 02 0000 130	Прочие доходы от компенсации затрат бюджетов субъектов Российской Федерации
772		ИНСПЕКЦИЯ РЕГИОНАЛЬНОГО СТРОИТЕЛЬНОГО НАДЗОРА И КОНТРОЛЯ В ОБЛАСТИ ДОЛЕВОГО СТРОИТЕЛЬСТВА ПРИМОРСКОГО КРАЯ
772	1 13 02992 02 0000 130	Прочие доходы от компенсации затрат бюджетов субъектов Российской Федерации
774		ДЕПАРТАМЕНТ ПО ДЕЛАМ МОЛОДЕЖИ ПРИМОРСКОГО КРАЯ
774	1 13 02992 02 0000 130	Прочие доходы от компенсации затрат бюджетов субъектов Российской Федерации
775		МИНИСТЕРСТВО СТРОИТЕЛЬСТВА ПРИМОРСКОГО КРАЯ
775	1 13 01992 02 0000 130	Прочие доходы от оказания платных услуг (работ) получателями средств бюджетов субъектов Российской Федерации
775	1 13 02992 02 0000 130	Прочие доходы от компенсации затрат бюджетов субъектов Российской Федерации
776		ГОСУДАРСТВЕННАЯ ВЕТЕРИНАРНАЯ ИНСПЕКЦИЯ ПРИМОРСКОГО КРАЯ
776	1 13 02992 02 0000 130	Прочие доходы от компенсации затрат бюджетов субъектов Российской Федерации
778		МИНИСТЕРСТВО ГОСУДАРСТВЕННОГО ФИНАНСОВОГО КОНТРОЛЯ ПРИМОРСКОГО КРАЯ
778	1 13 02992 02 0000 130	Прочие доходы от компенсации затрат бюджетов субъектов Российской Федерации
778	1 17 01020 02 0000 180	Невыясненные поступления, зачисляемые в бюджеты субъектов Российской Федерации
779		МИНИСТЕРСТВО ИМУЩЕСТВЕННЫХ И ЗЕМЕЛЬНЫХ ОТНОШЕНИЙ ПРИМОРСКОГО КРАЯ
779	1 11 01020 02 0000 120	Доходы в виде прибыли, приходящейся на доли в уставных (складочных) капиталах хозяйственных товариществ и обществ, или дивидендов по акциям, принадлежащим субъектам Российской Федерации
779	1 11 02082 02 0000 120	Доходы от размещения сумм, аккумулируемых в ходе проведения аукционов по продаже акций, находящихся в собственности субъектов Российской Федерации
779	1 11 05022 02 0000 120	Доходы, получаемые в виде арендной платы, а также средства от продажи права на заключение договоров аренды за земли, находящиеся в собственности субъектов Российской Федерации (за исключением земельных участков бюджетных и автономных учреждений субъектов Российской Федерации)
779	1 11 05032 02 0000 120	Доходы от сдачи в аренду имущества, находящегося в оперативном управлении органов государственной власти субъектов Российской Федерации и созданных ими учреждений (за исключением имущества бюджетных и автономных учреждений субъектов Российской Федерации)
779	1 11 05072 02 0000 120	Доходы от сдачи в аренду имущества, составляющего казну субъекта Российской Федерации (за исключением земельных участков)
779	1 11 05322 02 0000 120	Плата по соглашениям об установлении сервитута, заключенным органами исполнительной власти субъектов Российской Федерации, государственными или муниципальными предприятиями либо государственными или муниципальными учреждениями в отношении земельных участков, находящихся в собственности субъектов Российской Федерации
779	1 11 07012 02 0000 120	Доходы от перечисления части прибыли, остающейся после уплаты налогов и иных обязательных платежей государственных унитарных предприятий субъектов Российской Федерации
779	1 11 08020 02 0000 120	Средства, получаемые от передачи имущества, находящегося в собственности субъектов Российской Федерации (за исключением имущества бюджетных и автономных учреждений субъектов Российской Федерации, а также имущества государственных унитарных предприятий субъектов Российской Федерации, в том числе казенных), в залог, в доверительное управление
779	1 11 09042 02 0000 120	Прочие поступления от использования имущества, находящегося в собственности субъектов Российской Федерации (за исключением имущества бюджетных и автономных учреждений субъектов Российской Федерации, а также имущества государственных унитарных предприятий субъектов Российской Федерации, в том числе казенных)

Код главного администратора	Код дохода	Главные администраторы
1	2	3
779	1 13 01992 02 0000 130	Прочие доходы от оказания платных услуг (работ) получателями средств бюджетов субъектов Российской Федерации
779	1 13 02992 02 0000 130	Прочие доходы от компенсации затрат бюджетов субъектов Российской Федерации
779	1 14 01020 02 0000 410	Доходы от продажи квартир, находящихся в собственности субъектов Российской Федерации
779	1 14 02022 02 0000 410	Доходы от реализации имущества, находящегося в оперативном управлении учреждений, находящихся в ведении органов государственной власти субъектов Российской Федерации (за исключением имущества бюджетных и автономных учреждений субъектов Российской Федерации), в части реализации основных средств по указанному имуществу
779	1 14 02022 02 0000 440	Доходы от реализации имущества, находящегося в оперативном управлении учреждений, находящихся в ведении органов государственной власти субъектов Российской Федерации (за исключением имущества бюджетных и автономных учреждений субъектов Российской Федерации), в части реализации материальных запасов по указанному имуществу
779	1 14 02023 02 0000 410	Доходы от реализации иного имущества, находящегося в собственности субъектов Российской Федерации (за исключением имущества бюджетных и автономных учреждений субъектов Российской Федерации, а также имущества государственных унитарных предприятий субъектов Российской Федерации, в том числе казенных), в части реализации основных средств по указанному имуществу
779	1 14 02023 02 0000 440	Доходы от реализации иного имущества, находящегося в собственности субъектов Российской Федерации (за исключением имущества бюджетных и автономных учреждений субъектов Российской Федерации, а также имущества государственных унитарных предприятий субъектов Российской Федерации, в том числе казенных), в части реализации материальных запасов по указанному имуществу
779	1 14 04020 02 0000 420	Доходы от продажи нематериальных активов, находящихся в собственности субъектов Российской Федерации
779	1 14 06022 02 0000 430	Доходы от продажи земельных участков, находящихся в собственности субъектов Российской Федерации (за исключением земельных участков бюджетных и автономных учреждений субъектов Российской Федерации)
779	1 14 06042 02 0000 430	Доходы от продажи земельных участков, находящихся в собственности субъектов Российской Федерации, находящихся в пользовании бюджетных и автономных учреждений
779	1 14 06322 02 0000 430	Плата за увеличение площади земельных участков, находящихся в частной собственности, в результате перераспределения таких земельных участков и земельных участков, находящихся в собственности субъектов Российской Федерации
779	1 17 05020 02 0000 180	Прочие неналоговые доходы бюджетов субъектов Российской Федерации
780		АГЕНТСТВО ПО ТУРИЗМУ ПРИМОРСКОГО КРАЯ
780	1 13 02992 02 0000 130	Прочие доходы от компенсации затрат бюджетов субъектов Российской Федерации
783		АГЕНТСТВО ПО РЫБОЛОВСТВУ ПРИМОРСКОГО КРАЯ
783	1 13 02992 02 0000 130	Прочие доходы от компенсации затрат бюджетов субъектов Российской Федерации
784		МИНИСТЕРСТВО ЭКОНОМИЧЕСКОГО РАЗВИТИЯ ПРИМОРСКОГО КРАЯ
784	1 13 02992 02 0000 130	Прочие доходы от компенсации затрат бюджетов субъектов Российской Федерации
785		ДЕПАРТАМЕНТ ПО КООРДИНАЦИИ ПРАВООХРАНИТЕЛЬНОЙ ДЕЯТЕЛЬНОСТИ, ИСПОЛНЕНИЯ АДМИНИСТРАТИВНОГО ЗАКОНОДАТЕЛЬСТВА И ОБЕСПЕЧЕНИЯ ДЕЯТЕЛЬНОСТИ МИРОВЫХ СУДЕЙ ПРИМОРСКОГО КРАЯ
785	1 11 05032 02 0000 120	Доходы от сдачи в аренду имущества, находящегося в оперативном управлении органов государственной власти субъектов Российской Федерации и созданных ими учреждений (за исключением имущества бюджетных и автономных учреждений субъектов Российской Федерации)
785	1 13 02992 02 0000 130	Прочие доходы от компенсации затрат бюджетов субъектов Российской Федерации
785	2 02 35118 02 0000 150	Субвенции бюджетам субъектов Российской Федерации на осуществление первичного воинского учета на территориях, где отсутствуют военные комиссариаты
785	2 02 35120 02 0000 150	Субвенции бюджетам субъектов Российской Федерации на осуществление полномочий по составлению (изменению) списков кандидатов в присяжные заседатели федеральных судов общей юрисдикции в Российской Федерации
786		УПОЛНОМОЧЕННЫЙ ПО ЗАЩИТЕ ПРАВ ПРЕДПРИНИМАТЕЛЕЙ В ПРИМОРСКОМ КРАЕ
786	1 13 02992 02 0000 130	Прочие доходы от компенсации затрат бюджетов субъектов Российской Федерации
786	1 17 01020 02 0000 180	Невыясненные поступления, зачисляемые в бюджеты субъектов Российской Федерации
787		МИНИСТЕРСТВО ЭНЕРГЕТИКИ И ГАЗОСНАБЖЕНИЯ ПРИМОРСКОГО КРАЯ
787	1 13 02992 02 0000 130	Прочие доходы от компенсации затрат бюджетов субъектов Российской Федерации
789		ДЕПАРТАМЕНТ ВНУТРЕННЕЙ ПОЛИТИКИ ПРИМОРСКОГО КРАЯ
789	1 13 02992 02 0000 130	Прочие доходы от компенсации затрат бюджетов субъектов Российской Федерации
790		МИНИСТЕРСТВО ПРИРОДНЫХ РЕСУРСОВ И ОХРАНЫ ОКРУЖАЮЩЕЙ СРЕДЫ ПРИМОРСКОГО КРАЯ
790	1 08 07082 01 0000 110	Государственная пошлина за совершение действий, связанных с лицензированием, с проведением аттестации в случаях, если такая аттестация предусмотрена законодательством Российской Федерации, зачисляемая в бюджеты субъектов Российской Федерации
790	1 08 07262 01 0000 110	Государственная пошлина за выдачу разрешения на выброс вредных (загрязняющих) веществ в атмосферный воздух стационарных источников, находящихся на объектах хозяйственной и иной деятельности, не подлежащих федеральному государственному экологическому контролю
790	1 08 07282 01 0000 110	Государственная пошлина за выдачу исполнительными органами государственной власти субъектов Российской Федерации документа об утверждении нормативов образования отходов производства и потребления и лимитов на их размещение, а также за переоформление и выдачу дубликата указанного документа
790	1 12 02012 01 0000 120	Разовые платежи за пользование недрами при наступлении определенных событий, оговоренных в лицензии, при пользовании недрами на территории Российской Федерации по участкам недр местного значения
790	1 12 02102 02 0000 120	Сборы за участие в конкурсе (аукционе) на право пользования участками недр местного значения
790	1 13 01992 02 0000 130	Прочие доходы от оказания платных услуг (работ) получателями средств бюджетов субъектов Российской Федерации
790	1 13 02992 02 0000 130	Прочие доходы от компенсации затрат бюджетов субъектов Российской Федерации
790	1 15 07020 01 0000 140	Сборы, вносимые заказчиками документации, подлежащей государственной экологической экспертизе, организация и проведение которой осуществляются органами государственной власти субъектов Российской Федерации, рассчитанные в соответствии со сметой расходов на проведение государственной экологической экспертизы
790	2 02 35128 02 0000 150	Субвенции бюджетам субъектов Российской Федерации на осуществление отдельных полномочий в области водных отношений
793		АГЕНТСТВО МЕЖДУНАРОДНОГО СОТРУДНИЧЕСТВА ПРИМОРСКОГО КРАЯ
793	1 13 02992 02 0000 130	Прочие доходы от компенсации затрат бюджетов субъектов Российской Федерации
795		ГОСУДАРСТВЕННАЯ ЖИЛИЩНАЯ ИНСПЕКЦИЯ ПРИМОРСКОГО КРАЯ
795	1 08 07400 01 0000 110	Государственная пошлина за действия уполномоченных органов субъектов Российской Федерации, связанные с лицензированием предпринимательской деятельности по управлению многоквартирными домами
795	1 13 02992 02 0000 130	Прочие доходы от компенсации затрат бюджетов субъектов Российской Федерации
796		МИНИСТЕРСТВО ПО РЕГУЛИРОВАНИЮ КОНТРАКТНОЙ СИСТЕМЫ В СФЕРЕ ЗАКУПОК ПРИМОРСКОГО КРАЯ
796	1 13 02992 02 0000 130	Прочие доходы от компенсации затрат бюджетов субъектов Российской Федерации

Код главного администратора	Код дохода	Главные администраторы
1	2	3
796	1 17 01020 02 0000 180	Невыясненные поступления, зачисляемые в бюджеты субъектов Российской Федерации
796	1 17 05020 02 0000 180	Прочие неналоговые доходы бюджетов субъектов Российской Федерации
797		ДЕПАРТАМЕНТ ПО ЗАЩИТЕ ГОСУДАРСТВЕННОЙ ТАЙНЫ, ИНФОРМАЦИОННОЙ БЕЗОПАСНОСТИ И МОБИЛИЗАЦИОННОЙ ПОДГОТОВКИ ПРИМОРСКОГО КРАЯ
797	1 13 02992 02 0000 130	Прочие доходы от компенсации затрат бюджетов субъектов Российской Федерации
797	1 17 01020 02 0000 180	Невыясненные поступления, зачисляемые в бюджеты субъектов Российской Федерации
797	1 17 05020 02 0000 180	Прочие неналоговые доходы бюджетов субъектов Российской Федерации
798		АГЕНТСТВО ПРОЕКТНОГО УПРАВЛЕНИЯ ПРИМОРСКОГО КРАЯ
798	1 13 02992 02 0000 130	Прочие доходы от компенсации затрат бюджетов субъектов Российской Федерации
798	1 17 01020 02 0000 180	Невыясненные поступления, зачисляемые в бюджеты субъектов Российской Федерации
798	1 17 05020 02 0000 180	Прочие неналоговые доходы бюджетов субъектов Российской Федерации
799		ИНСПЕКЦИЯ ПО ОХРАНЕ ОБЪЕКТОВ КУЛЬТУРНОГО НАСЛЕДИЯ ПРИМОРСКОГО КРАЯ
799	1 13 01992 02 0000 130	Прочие доходы от оказания платных услуг (работ) получателями средств бюджетов субъектов Российской Федерации
799	1 13 02992 02 0000 130	Прочие доходы от компенсации затрат бюджетов субъектов Российской Федерации
799	1 17 01020 02 0000 180	Невыясненные поступления, зачисляемые в бюджеты субъектов Российской Федерации
799	1 17 05020 02 0000 180	Прочие неналоговые доходы бюджетов субъектов Российской Федерации
805		УПОЛНОМОЧЕННЫЙ ПО ПРАВАМ РЕБЕНКА В ПРИМОРСКОМ КРАЕ
805	1 13 01992 02 0000 130	Прочие доходы от оказания платных услуг (работ) получателями средств бюджетов субъектов Российской Федерации
805	1 13 02992 02 0000 130	Прочие доходы от компенсации затрат бюджетов субъектов Российской Федерации
806		МИНИСТЕРСТВО КУЛЬТУРЫ И АРХИВНОГО ДЕЛА ПРИМОРСКОГО КРАЯ
806	1 13 01992 02 0000 130	Прочие доходы от оказания платных услуг (работ) получателями средств бюджетов субъектов Российской Федерации
806	1 13 02992 02 0000 130	Прочие доходы от компенсации затрат бюджетов субъектов Российской Федерации
806	2 02 25456 02 0000 150	Субсидии бюджетам субъектов Российской Федерации на модернизацию театров юного зрителя и театров кукол
806	2 02 25467 02 0000 150	Субсидии бюджетам субъектов Российской Федерации на обеспечение развития и укрепления материально-технической базы домов культуры в населенных пунктах с числом жителей до 50 тысяч человек
806	2 02 25519 02 0000 150	Субсидия бюджетам субъектов Российской Федерации на поддержку отрасли культуры
806	2 02 45454 02 0000 150	Межбюджетные трансферты, передаваемые бюджетам субъектов Российской Федерации на создание модельных муниципальных библиотек
807		МИНИСТЕРСТВО ЛЕСНОГО ХОЗЯЙСТВА И ОХРАНЫ ОБЪЕКТОВ ЖИВОТНОГО МИРА ПРИМОРСКОГО КРАЯ
807	1 12 04013 02 0000 120	Плата за использование лесов, расположенных на землях лесного фонда, в части, превышающей минимальный размер платы по договору купли- продажи лесных насаждений
807	1 12 04014 02 0000 120	Плата за использование лесов, расположенных на землях лесного фонда, в части, превышающей минимальный размер арендной платы
807	1 12 04015 02 0000 120	Плата за использование лесов, расположенных на землях лесного фонда, в части платы по договору купли-продажи лесных насаждений для собственных нужд
807	1 12 04031 02 0000 120	Плата за использование лесов, расположенных на землях иных категорий, находящихся в собственности субъектов Российской Федерации, в части платы по договору купли-продажи лесных насаждений
807	1 12 04032 02 0000 120	Плата за использование лесов, расположенных на землях иных категорий, находящихся в собственности субъектов Российской Федерации, в части арендной платы
807	1 12 04033 02 0000 120	Плата за использование лесов, расположенных на землях иных категорий, находящихся в собственности субъектов Российской Федерации, в части платы по договору купли-продажи лесных насаждений для собственных нужд
807	1 13 01410 01 0000 130	Плата за предоставление государственными органами субъектов Российской Федерации, казенными учреждениями субъектов Российской Федерации сведений, документов, содержащихся в государственных реестрах (регистрах), ведение которых осуществляется данными государственными органами, учреждениями
807	1 13 01992 02 0000 130	Прочие доходы от оказания платных услуг (работ) получателями средств бюджетов субъектов Российской Федерации
807	1 13 02992 02 0000 130	Прочие доходы от компенсации затрат бюджетов субъектов Российской Федерации
807	2 02 35129 02 0000 150	Субвенции бюджетам субъектов Российской Федерации на осуществление отдельных полномочий в области лесных отношений
807	2 02 35429 02 0000 150	Субвенции бюджетам субъектов Российской Федерации на увеличение площади лесовосстановления
807	2 02 35430 02 0000 150	Субвенции бюджетам субъектов Российской Федерации на оснащение учреждений, выполняющих мероприятия по воспроизводству лесов, специализированной лесохозяйственной техникой и оборудованием для проведения комплекса мероприятий по лесовосстановлению и лесоразведению
807	2 02 35431 02 0000 150	Субвенции бюджетам субъектов Российской Федерации на формирование запаса лесных семян для лесовосстановления
807	2 02 45160 02 0000 150	Межбюджетные трансферты, передаваемые бюджетам субъектов Российской Федерации для компенсации дополнительных расходов, возникших в результате решений, принятых органами власти другого уровня
808		МИНИСТЕРСТВО ПРОМЫШЛЕННОСТИ И ТОРГОВЛИ ПРИМОРСКОГО КРАЯ
808	1 08 07082 01 0000 110	Государственная пошлина за совершение действий, связанных с лицензированием, с проведением аттестации в случаях, если такая аттестация предусмотрена законодательством Российской Федерации, зачисляемая в бюджеты субъектов Российской Федерации
808	1 09 06041 02 0000 110	Сборы за выдачу органами государственной власти субъектов Российской Федерации лицензий на розничную продажу алкогольной продукции
808	1 13 02992 02 0000 130	Прочие доходы от компенсации затрат бюджетов субъектов Российской Федерации
809		ГОСУДАРСТВЕННАЯ ИНСПЕКЦИЯ ПО НАДЗОРУ ЗА ТЕХНИЧЕСКИМ СОСТОЯНИЕМ И ЭКСПЛУАТАЦИЕЙ САМОХОДНЫХ МАШИН И ДРУГИХ ВИДОВ ТЕХНИКИ, АТТРАКЦИОНОВ ПРИМОРСКОГО КРАЯ
809	1 08 07142 01 0000 110	Государственная пошлина за совершение действий уполномоченными органами исполнительной власти субъектов Российской Федерации, связанных с выдачей документов о проведении государственного технического осмотра тракторов, самоходных дорожно-строительных и иных самоходных машин и прицепов к ним, государственной регистрацией мототранспортных средств, прицепов, тракторов, самоходных дорожно-строительных и иных самоходных машин, выдачей удостоверений тракториста-машиниста (тракториста), временных удостоверений на право управления самоходными машинами, в том числе взамен утраченных или пришедших в негодность
810		МИНИСТЕРСТВО ПРОФЕССИОНАЛЬНОГО ОБРАЗОВАНИЯ И ЗАНЯТОСТИ НАСЕЛЕНИЯ ПРИМОРСКОГО КРАЯ
810	1 13 02992 02 0000 130	Прочие доходы от компенсации затрат бюджетов субъектов Российской Федерации
810	1 17 01020 02 0000 180	Невыясненные поступления, зачисляемые в бюджеты субъектов Российской Федерации
810	1 17 05020 02 0000 180	Прочие неналоговые доходы бюджетов субъектов Российской Федерации
810	2 02 25086 02 0000 150	Субсидии бюджетам субъектов Российской Федерации на реализацию мероприятий, предусмотренных региональной программой переселения, включенной в Государственную программу по оказанию содействия добровольному переселению в Российскую Федерацию соотечественников, проживающих за рубежом

Код главного администратора	Код дохода	Главные администраторы
1	2	3
810	2 02 35290 02 0000 150	Субвенции бюджетам субъектов Российской Федерации на реализацию полномочий Российской Федерации по осуществлению социальных выплат безработным гражданам в соответствии с Законом Российской Федерации от 19 апреля 1991 года № 1032-1 «О занятости населения в Российской Федерации»
810	2 02 45296 02 0000 150	Межбюджетные трансферты, передаваемые бюджетам субъектов Российской Федерации на осуществление государственной поддержки субъектов Российской Федерации - участников национального проекта «Производительность труда и поддержка занятости»
000		ДОХОДЫ, ЗАКРЕПЛЯЕМЫЕ ЗА РАЗЛИЧНЫМИ ГЛАВНЫМИ АДМИНИСТРАТОРАМИ
000	1 08 04010 01 0000 110	Государственная пошлина за совершение нотариальных действий нотариусами государственных нотариальных контор и (или) должностными лицами органов исполнительной власти, уполномоченными в соответствии с законодательными актами Российской Федерации и (или) законодательными актами субъектов Российской Федерации на совершение нотариальных действий
000	1 08 07160 01 0000 110	Государственная пошлина за выдачу уполномоченными органами исполнительной власти субъектов Российской Федерации учебным учреждениям образовательных свидетельств о соответствии требованиям оборудования и оснащенности образовательного процесса для рассмотрения соответствующими органами вопроса об аккредитации и выдачи указанным учреждениям лицензии на право подготовки трактористов и машинистов самоходных машин
000	1 08 07262 01 0000 110	Государственная пошлина за выдачу разрешения на выброс вредных (загрязняющих) веществ в атмосферный воздух стационарных источников, находящихся на объектах хозяйственной и иной деятельности, не подлежащих федеральному государственному экологическому контролю
000	1 08 07263 01 0000 110	Государственная пошлина за выдачу разрешения на выброс вредных (загрязняющих) веществ в атмосферный воздух при эксплуатации транспортных и иных передвижных средств
000	1 08 07270 01 0000 110	Государственная пошлина за выдачу разрешения на сброс загрязняющих веществ в окружающую среду
000	1 08 07300 01 0000 110	Прочие государственные пошлины за совершение прочих юридически значимых действий, подлежащие зачислению в бюджет субъекта Российской Федерации
000	1 08 07350 01 0000 110	Государственная пошлина за выдачу исполнительными органами государственной власти субъектов Российской Федерации, уполномоченными в области контроля (надзора), свидетельств об аккредитации в целях признания компетентности организации в соответствующей сфере науки, техники и хозяйственной деятельности для участия в проведении мероприятий по контролю
000	1 08 07400 01 0000 110	Государственная пошлина за действия уполномоченных органов субъектов Российской Федерации, связанные с лицензированием предпринимательской деятельности по управлению многоквартирными домами
000	1 11 02102 02 0000 120	Доходы от операций по управлению остатками средств на едином казначейском счете, зачисляемые в бюджеты субъектов Российской Федерации
000	1 11 05032 02 0000 120	Доходы от сдачи в аренду имущества, находящегося в оперативном управлении органов государственной власти субъектов Российской Федерации и созданных ими учреждений (за исключением имущества бюджетных и автономных учреждений субъектов Российской Федерации)
000	1 11 05100 02 0000 120	Плата от реализации соглашений об установлении сервитутов в отношении земельных участков в границах полос отвода автомобильных дорог общего пользования регионального или межмуниципального значения в целях строительства (реконструкции), капитального ремонта и эксплуатации объектов дорожного сервиса, прокладки, переноса, переустройства и эксплуатации инженерных коммуникаций, установки и эксплуатации рекламных конструкций
000	1 11 05420 02 0000 120	Плата за публичный сервитут, предусмотренная решением уполномоченного органа об установлении публичного сервитута в отношении земельных участков, находящихся в собственности субъектов Российской Федерации и не предоставленных гражданам или юридическим лицам (за исключением органов государственной власти (государственных органов), органов местного самоуправления (муниципальных органов), органов управления государственными внебюджетными фондами и казенных учреждений)
000	1 11 09080 02 0000 120	Плата, поступившая в рамках договора за предоставление права на размещение и эксплуатацию нестационарного торгового объекта, установку и эксплуатацию рекламных конструкций на землях или земельных участках, находящихся в собственности субъектов Российской Федерации, и на землях или земельных участках, государственная собственность на которые не разграничена
000	1 12 06020 02 0000 120	Доходы в виде платы, полученной по результатам конкурса на право заключения договора пользования рыболовным участком, состоящим из акватории водного объекта, находящегося в собственности субъекта Российской Федерации
000	1 13 01072 02 0000 130	Доходы от оказания информационных услуг государственными органами субъектов Российской Федерации, казенными учреждениями субъектов Российской Федерации
000	1 13 01410 01 0000 130	Плата за предоставление государственными органами субъектов Российской Федерации, казенными учреждениями субъектов Российской Федерации сведений, документов, содержащихся в государственных реестрах (регистрах), ведение которых осуществляется данными государственными органами, учреждениями
000	1 13 01992 02 0000 130	Прочие доходы от оказания платных услуг (работ) получателями средств бюджетов субъектов Российской Федерации
000	1 13 02040 01 0000 130	Доходы, поступающие в порядке возмещения бюджету субъекта Российской Федерации расходов, направленных на покрытие процессуальных издержек
000	1 13 02062 02 0000 130	Доходы, поступающие в порядке возмещения расходов, понесенных в связи с эксплуатацией имущества субъектов Российской Федерации
000	1 13 02992 02 0000 130	Прочие доходы от компенсации затрат бюджетов субъектов Российской Федерации
000	1 14 03020 02 0000 410	Средства от распоряжения и реализации выморочного имущества, обращенного в собственность субъектов Российской Федерации (в части реализации основных средств по указанному имуществу)
000	1 14 03020 02 0000 440	Средства от распоряжения и реализации выморочного имущества, обращенного в собственность субъектов Российской Федерации (в части реализации материальных запасов по указанному имуществу)
000	1 14 13020 02 0000 410	Доходы от приватизации имущества, находящегося в собственности субъектов Российской Федерации, в части приватизации нефинансовых активов имущества казны
000	1 14 14021 02 0000 410	Денежные средства, полученные от реализации конфискованного имущества, обращенного в собственность субъекта Российской Федерации, подлежащие зачислению в бюджет субъекта Российской Федерации (в части реализации основных средств по указанному имуществу)
000	1 14 14022 02 0000 410	Денежные средства, полученные от реализации иного имущества, обращенного в собственность субъекта Российской Федерации, подлежащие зачислению в бюджет субъекта Российской Федерации (в части реализации основных средств по указанному имуществу)
000	1 14 14021 02 0000 440	Денежные средства, полученные от реализации конфискованного имущества, обращенного в собственность субъекта Российской Федерации, подлежащие зачислению в бюджет субъекта Российской Федерации (в части реализации материальных запасов по указанному имуществу)
000	1 14 14022 02 0000 440	Денежные средства, полученные от реализации иного имущества, обращенного в собственность субъекта Российской Федерации, подлежащие зачислению в бюджет субъекта Российской Федерации (в части реализации материальных запасов по указанному имуществу)
000	1 15 03020 02 0000 140	Сборы за выдачу лицензий органами государственной власти субъектов Российской Федерации

Код главного администратора	Код дохода	Главные администраторы
1	2	3
000	1 16 01052 01 0000 140	Административные штрафы, установленные Главой 5 Кодекса Российской Федерации об административных правонарушениях, за административные правонарушения, посягающие на права граждан, налагаемые должностными лицами органов исполнительной власти субъектов Российской Федерации, учреждениями субъектов Российской Федерации
000	1 16 01053 01 0000 140	Административные штрафы, установленные Главой 5 Кодекса Российской Федерации об административных правонарушениях, за административные правонарушения, посягающие на права граждан, налагаемые мировыми судьями, комиссиями по делам несовершеннолетних и защите их прав
000	1 16 01062 01 0000 140	Административные штрафы, установленные Главой 6 Кодекса Российской Федерации об административных правонарушениях, за административные правонарушения, посягающие на здоровье, санитарно-эпидемиологическое благополучие населения и общественную нравственность, налагаемые должностными лицами органов исполнительной власти субъектов Российской Федерации, учреждениями субъектов Российской Федерации
000	1 16 01063 01 0000 140	Административные штрафы, установленные Главой 6 Кодекса Российской Федерации об административных правонарушениях, за административные правонарушения, посягающие на здоровье, санитарно-эпидемиологическое благополучие населения и общественную нравственность, налагаемые мировыми судьями, комиссиями по делам несовершеннолетних и защите их прав
000	1 16 01072 01 0000 140	Административные штрафы, установленные Главой 7 Кодекса Российской Федерации об административных правонарушениях, за административные правонарушения в области охраны собственности, налагаемые должностными лицами органов исполнительной власти субъектов Российской Федерации, учреждениями субъектов Российской Федерации
000	1 16 01073 01 0000 140	Административные штрафы, установленные Главой 7 Кодекса Российской Федерации об административных правонарушениях, за административные правонарушения в области охраны собственности, налагаемые мировыми судьями, комиссиями по делам несовершеннолетних и защите их прав
000	1 16 01082 01 0000 140	Административные штрафы, установленные Главой 8 Кодекса Российской Федерации об административных правонарушениях, за административные правонарушения в области охраны окружающей среды и природопользования, налагаемые должностными лицами органов исполнительной власти субъектов Российской Федерации, учреждениями субъектов Российской Федерации
000	1 16 01083 01 0000 140	Административные штрафы, установленные Главой 8 Кодекса Российской Федерации об административных правонарушениях, за административные правонарушения в области охраны окружающей среды и природопользования, налагаемые мировыми судьями, комиссиями по делам несовершеннолетних и защите их прав
000	1 16 01092 01 0000 140	Административные штрафы, установленные Главой 9 Кодекса Российской Федерации об административных правонарушениях, за административные правонарушения в промышленности, строительстве и энергетике, налагаемые должностными лицами органов исполнительной власти субъектов Российской Федерации, учреждениями субъектов Российской Федерации
000	1 16 01093 01 0000 140	Административные штрафы, установленные Главой 9 Кодекса Российской Федерации об административных правонарушениях, за административные правонарушения в промышленности, строительстве и энергетике, налагаемые мировыми судьями, комиссиями по делам несовершеннолетних и защите их прав
000	1 16 01102 01 0000 140	Административные штрафы, установленные Главой 10 Кодекса Российской Федерации об административных правонарушениях, за административные правонарушения в сельском хозяйстве, ветеринарии и мелиорации земель, налагаемые должностными лицами органов исполнительной власти субъектов Российской Федерации, учреждениями субъектов Российской Федерации
000	1 16 01103 01 0000 140	Административные штрафы, установленные Главой 10 Кодекса Российской Федерации об административных правонарушениях, за административные правонарушения в сельском хозяйстве, ветеринарии и мелиорации земель, налагаемые мировыми судьями, комиссиями по делам несовершеннолетних и защите их прав
000	1 16 01112 01 0000 140	Административные штрафы, установленные Главой 11 Кодекса Российской Федерации об административных правонарушениях, за административные правонарушения на транспорте, налагаемые должностными лицами органов исполнительной власти субъектов Российской Федерации, учреждениями субъектов Российской Федерации
000	1 16 01113 01 0000 140	Административные штрафы, установленные Главой 11 Кодекса Российской Федерации об административных правонарушениях, за административные правонарушения на транспорте, налагаемые мировыми судьями, комиссиями по делам несовершеннолетних и защите их прав
000	1 16 01122 01 0000 140	Административные штрафы, установленные Главой 12 Кодекса Российской Федерации об административных правонарушениях, за административные правонарушения в области дорожного движения, налагаемые должностными лицами органов исполнительной власти субъектов Российской Федерации, учреждениями субъектов Российской Федерации
000	1 16 01123 01 0000 140	Административные штрафы, установленные Главой 12 Кодекса Российской Федерации об административных правонарушениях, за административные правонарушения в области дорожного движения, налагаемые мировыми судьями, комиссиями по делам несовершеннолетних и защите их прав
000	1 16 01132 01 0000 140	Административные штрафы, установленные Главой 13 Кодекса Российской Федерации об административных правонарушениях, за административные правонарушения в области связи и информации, налагаемые должностными лицами органов исполнительной власти субъектов Российской Федерации, учреждениями субъектов Российской Федерации
000	1 16 01133 01 0000 140	Административные штрафы, установленные Главой 13 Кодекса Российской Федерации об административных правонарушениях, за административные правонарушения в области связи и информации, налагаемые мировыми судьями, комиссиями по делам несовершеннолетних и защите их прав
000	1 16 01142 01 0000 140	Административные штрафы, установленные Главой 14 Кодекса Российской Федерации об административных правонарушениях, за административные правонарушения в области предпринимательской деятельности и деятельности саморегулируемых организаций, налагаемые должностными лицами органов исполнительной власти субъектов Российской Федерации, учреждениями субъектов Российской Федерации
000	1 16 01143 01 0000 140	Административные штрафы, установленные Главой 14 Кодекса Российской Федерации об административных правонарушениях, за административные правонарушения в области предпринимательской деятельности и деятельности саморегулируемых организаций, налагаемые мировыми судьями, комиссиями по делам несовершеннолетних и защите их прав
000	1 16 01152 01 0000 140	Административные штрафы, установленные Главой 15 Кодекса Российской Федерации об административных правонарушениях, за административные правонарушения в области финансов, налогов и сборов, страхования, рынка ценных бумаг (за исключением штрафов, указанных в пункте 6 статьи 46 Бюджетного кодекса Российской Федерации), налагаемые должностными лицами органов исполнительной власти субъектов Российской Федерации, учреждениями субъектов Российской Федерации
000	1 16 01153 01 0000 140	Административные штрафы, установленные Главой 15 Кодекса Российской Федерации об административных правонарушениях, за административные правонарушения в области финансов, налогов и сборов, страхования, рынка ценных бумаг (за исключением штрафов, указанных в пункте 6 статьи 46 Бюджетного кодекса Российской Федерации), налагаемые мировыми судьями, комиссиями по делам несовершеннолетних и защите их прав

Код главного администратора	Код дохода	Главные администраторы
1	2	3
000	1 16 01156 01 0000 140	Административные штрафы, установленные Главой 15 Кодекса Российской Федерации об административных правонарушениях, за административные правонарушения в области финансов, связанные с нецелевым использованием бюджетных средств, невозвратом либо несвоевременным возвратом бюджетного кредита, неперечислением либо несвоевременным перечислением платы за пользование бюджетным кредитом, нарушением условий предоставления бюджетного кредита, нарушением порядка и (или) условий предоставления (расходования) межбюджетных трансфертов, нарушением условий предоставления бюджетных инвестиций, субсидий юридическим лицам, индивидуальным предпринимателям и физическим лицам, подлежащие зачислению в бюджет субъекта Российской Федерации
000	1 16 01162 01 0000 140	Административные штрафы, установленные Главой 16 Кодекса Российской Федерации об административных правонарушениях, за административные правонарушения в области таможенного дела (нарушение таможенных правил), налагаемые должностными лицами органов исполнительной власти субъектов Российской Федерации, учреждениями субъектов Российской Федерации
000	1 16 01163 01 0000 140	Административные штрафы, установленные Главой 16 Кодекса Российской Федерации об административных правонарушениях, за административные правонарушения в области таможенного дела (нарушение таможенных правил), налагаемые мировыми судьями, комиссиями по делам несовершеннолетних и защите их прав
000	1 16 01172 01 0000 140	Административные штрафы, установленные Главой 17 Кодекса Российской Федерации об административных правонарушениях, за административные правонарушения, посягающие на институты государственной власти, налагаемые должностными лицами органов исполнительной власти субъектов Российской Федерации, учреждениями субъектов Российской Федерации
000	1 16 01173 01 0000 140	Административные штрафы, установленные Главой 17 Кодекса Российской Федерации об административных правонарушениях, за административные правонарушения, посягающие на институты государственной власти, налагаемые мировыми судьями, комиссиями по делам несовершеннолетних и защите их прав
000	1 16 01182 01 0000 140	Административные штрафы, установленные Главой 18 Кодекса Российской Федерации об административных правонарушениях, за административные правонарушения в области защиты государственной границы Российской Федерации и обеспечения режима пребывания иностранных граждан или лиц без гражданства на территории Российской Федерации, налагаемые должностными лицами органов исполнительной власти субъектов Российской Федерации, учреждениями субъектов Российской Федерации
000	1 16 01183 01 0000 140	Административные штрафы, установленные Главой 18 Кодекса Российской Федерации об административных правонарушениях, за административные правонарушения в области защиты государственной границы Российской Федерации и обеспечения режима пребывания иностранных граждан или лиц без гражданства на территории Российской Федерации, налагаемые мировыми судьями, комиссиями по делам несовершеннолетних и защите их прав
000	1 16 01192 01 0000 140	Административные штрафы, установленные Главой 19 Кодекса Российской Федерации об административных правонарушениях, за административные правонарушения против порядка управления, налагаемые должностными лицами органов исполнительной власти субъектов Российской Федерации, учреждениями субъектов Российской Федерации
000	1 16 01193 01 0000 140	Административные штрафы, установленные Главой 19 Кодекса Российской Федерации об административных правонарушениях, за административные правонарушения против порядка управления, налагаемые мировыми судьями, комиссиями по делам несовершеннолетних и защите их прав
000	1 16 01200 01 0000 140	Административные штрафы, установленные Главой 20 Кодекса Российской Федерации об административных правонарушениях, за административные правонарушения, посягающие на общественный порядок и общественную безопасность
000	1 16 01202 01 0000 140	Административные штрафы, установленные Главой 20 Кодекса Российской Федерации об административных правонарушениях, за административные правонарушения, посягающие на общественный порядок и общественную безопасность, налагаемые должностными лицами органов исполнительной власти субъектов Российской Федерации, учреждениями субъектов Российской Федерации
000	1 16 01203 01 0000 140	Административные штрафы, установленные Главой 20 Кодекса Российской Федерации об административных правонарушениях, за административные правонарушения, посягающие на общественный порядок и общественную безопасность, налагаемые мировыми судьями, комиссиями по делам несовершеннолетних и защите их прав
000	1 16 01205 01 0000 140	Административные штрафы, установленные главой 20 Кодекса Российской Федерации об административных правонарушениях, за административные правонарушения, посягающие на общественный порядок и общественную безопасность, выявленные должностными лицами органов исполнительной власти субъектов Российской Федерации, включенных в соответствующие перечни, утвержденные высшими должностными лицами (руководителями высших исполнительных органов государственной власти) субъектов Российской Федерации
000	1 16 01212 01 0000 140	Административные штрафы, установленные Главой 21 Кодекса Российской Федерации об административных правонарушениях, за административные правонарушения в области воинского учета, налагаемые должностными лицами органов исполнительной власти субъектов Российской Федерации, учреждениями субъектов Российской Федерации
000	1 16 01213 01 0000 140	Административные штрафы, установленные Главой 21 Кодекса Российской Федерации об административных правонарушениях, за административные правонарушения в области воинского учета, налагаемые мировыми судьями, комиссиями по делам несовершеннолетних и защите их прав
000	1 16 01332 01 0000 140	Административные штрафы, установленные Кодексом Российской Федерации об административных правонарушениях, за административные правонарушения в области производства и оборота этилового спирта, алкогольной и спиртосодержащей продукции, а также за административные правонарушения порядка ценообразования в части регулирования цен на этиловый спирт, алкогольную и спиртосодержащую продукцию, налагаемые должностными лицами органов исполнительной власти субъектов Российской Федерации, учреждениями субъектов Российской Федерации
000	1 16 01333 01 0000 140	Административные штрафы, установленные Кодексом Российской Федерации об административных правонарушениях, за административные правонарушения в области производства и оборота этилового спирта, алкогольной и спиртосодержащей продукции, а также за административные правонарушения порядка ценообразования в части регулирования цен на этиловый спирт, алкогольную и спиртосодержащую продукцию, налагаемые мировыми судьями, комиссиями по делам несовершеннолетних и защите их прав
000	1 16 02010 02 0000 140	Административные штрафы, установленные законами субъектов Российской Федерации об административных правонарушениях, за нарушение законов и иных нормативных правовых актов субъектов Российской Федерации
000	1 16 07010 02 0000 140	Штрафы, неустойки, пени, уплаченные в случае просрочки исполнения поставщиком (подрядчиком, исполнителем) обязательств, предусмотренных государственным контрактом, заключенным государственным органом субъекта Российской Федерации, казенным учреждением субъекта Российской Федерации
000	1 16 07030 02 0000 140	Штрафы, неустойки, пени, уплаченные в соответствии с договором аренды лесного участка или договором купли-продажи лесных насаждений в случае неисполнения или ненадлежащего исполнения обязательств перед государственным органом субъекта Российской Федерации, казенным учреждением субъекта Российской Федерации
000	1 16 07040 02 0000 140	Штрафы, неустойки, пени, уплаченные в соответствии с договором водопользования в случае неисполнения или ненадлежащего исполнения обязательств перед государственным органом субъекта Российской Федерации, казенным учреждением субъекта Российской Федерации
000	1 16 07090 02 0000 140	Иные штрафы, неустойки, пени, уплаченные в соответствии с законом или договором в случае неисполнения или ненадлежащего исполнения обязательств перед государственным органом субъекта Российской Федерации, казенным учреждением субъекта Российской Федерации

Код главного администратора	Код дохода	Главные администраторы
1	2	3
000	1 16 09030 02 0000 140	Денежные средства, изымаемые в собственность субъекта Российской Федерации в соответствии с решениями судов (за исключением обвинительных приговоров судов)
000	1 16 10021 02 0000 140	Возмещение ущерба при возникновении страховых случаев, когда выгодоприобретателями выступают получатели средств бюджета субъекта Российской Федерации
000	1 16 10022 02 0000 140	Прочее возмещение ущерба, причиненного имуществу, находящемуся в собственности субъекта Российской Федерации (за исключением имущества, закрепленного за бюджетными (автономными) учреждениями, унитарными предприятиями субъекта Российской Федерации)
000	1 16 10056 02 0000 140	Платежи в целях возмещения убытков, причиненных уклонением от заключения с государственным органом субъекта Российской Федерации (казенным учреждением субъекта Российской Федерации) государственного контракта, а также иные денежные средства, подлежащие зачислению в бюджет субъекта Российской Федерации за нарушение законодательства Российской Федерации о контрактной системе в сфере закупок товаров, работ, услуг для обеспечения государственных и муниципальных нужд (за исключением государственного контракта, финансируемого за счет средств дорожного фонда субъекта Российской Федерации)
000	1 16 10057 02 0000 140	Платежи в целях возмещения убытков, причиненных уклонением от заключения с государственным органом субъекта Российской Федерации (казенным учреждением субъекта Российской Федерации) государственного контракта, финансируемого за счет средств дорожного фонда субъекта Российской Федерации, а также иные денежные средства, подлежащие зачислению в бюджет субъекта Российской Федерации за нарушение законодательства Российской Федерации о контрактной системе в сфере закупок товаров, работ, услуг для обеспечения государственных и муниципальных нужд
000	1 16 10076 02 0000 140	Платежи в целях возмещения ущерба при расторжении государственного контракта, заключенного с государственным органом субъекта Российской Федерации (казенным учреждением субъекта Российской Федерации), в связи с односторонним отказом исполнителя (подрядчика) от его исполнения (за исключением государственного контракта, финансируемого за счет средств дорожного фонда субъекта Российской Федерации)
000	1 16 10077 02 0000 140	Платежи в целях возмещения ущерба при расторжении государственного контракта, финансируемого за счет средств дорожного фонда субъекта Российской Федерации, в связи с односторонним отказом исполнителя (подрядчика) от его исполнения
000	1 16 10100 02 0000 140	Денежные взыскания, налагаемые в возмещение ущерба, причиненного в результате незаконного или нецелевого использования бюджетных средств (в части бюджетов субъектов Российской Федерации)
000	1 16 10122 01 0000 140	Доходы от денежных взысканий (штрафов), поступающие в счет погашения задолженности, образовавшейся до 1 января 2020 года, подлежащие зачислению в бюджет субъекта Российской Федерации по нормативам, действовавшим в 2019 году
000	1 16 10123 01 0000 140	Доходы от денежных взысканий (штрафов), поступающие в счет погашения задолженности, образовавшейся до 1 января 2020 года, подлежащие зачислению в бюджет муниципального образования по нормативам, действовавшим в 2019 году
000	1 16 10128 01 0000 140	Доходы от денежных взысканий (штрафов), поступающие в счет погашения задолженности, образовавшейся до 1 января 2020 года, подлежащие зачислению в федеральный бюджет и бюджет субъекта Российской Федерации по нормативам, действовавшим в 2019 году
000	1 16 11020 01 0000 140	Платежи по искам о возмещении вреда, причиненного окружающей среде, а также платежи, уплачиваемые при добровольном возмещении вреда, причиненного окружающей среде на особо охраняемых природных территориях регионального значения
000	1 16 11063 01 0000 140	Платежи, уплачиваемые в целях возмещения вреда, причиняемого автомобильным дорогам регионального или межмуниципального значения транспортными средствами, осуществляющими перевозки тяжеловесных и (или) крупногабаритных грузов
000	1 17 01020 02 0000 180	Невыясненные поступления, зачисляемые в бюджеты субъектов Российской Федерации
000	1 17 05020 02 0000 180	Прочие неналоговые доходы бюджетов субъектов Российской Федерации
000	1 18 01210 02 0000 150	Поступления в бюджеты субъектов Российской Федерации по решениям о взыскании средств из иных бюджетов бюджетной системы Российской Федерации
000	1 18 01220 02 0000 150	Перечисления из бюджетов субъектов Российской Федерации по решениям о взыскании средств
000	1 18 02200 02 0000 150	Поступления в бюджеты субъектов Российской Федерации (перечисления из бюджетов субъектов Российской Федерации) по урегулированию расчетов между бюджетами бюджетной системы Российской Федерации по распределенным доходам
000	2 01 02010 02 0000 150	Предоставление нерезидентами грантов для получателей средств бюджетов субъектов Российской Федерации
000	2 01 02020 02 0000 150	Поступления от денежных пожертвований, предоставляемых нерезидентами получателям средств бюджетов субъектов Российской Федерации
000	2 01 02099 02 0000 150	Прочие безвозмездные поступления от нерезидентов в бюджеты субъектов Российской Федерации
000	2 02 15001 02 0000 150	Дотации бюджетам субъектов Российской Федерации на выравнивание бюджетной обеспеченности
000	2 02 15002 02 0000 150	Дотации бюджетам субъектов Российской Федерации на поддержку мер по обеспечению сбалансированности бюджетов
000	2 02 15009 02 0000 150	Дотации бюджетам субъектов Российской Федерации на частичную компенсацию дополнительных расходов на повышение оплаты труда работников бюджетной сферы и иные цели
000	2 02 15399 02 0000 150	Дотации бюджетам субъектов Российской Федерации на премирование победителей Всероссийского конкурса «Лучшая муниципальная практика»
000	2 02 15832 02 0000 150	Дотации бюджетам субъектов Российской Федерации на поддержку мер по обеспечению сбалансированности бюджетов на оснащение (переоснащение) дополнительно создаваемого или перепрофилируемого коечного фонда медицинских организаций для оказания медицинской помощи больным новой коронавирусной инфекцией
000	2 02 15853 02 0000 150	Дотации бюджетам субъектов Российской Федерации на поддержку мер по обеспечению сбалансированности бюджетов на реализацию мероприятий, связанных с обеспечением санитарно-эпидемиологической безопасности при подготовке к проведению общероссийского голосования по вопросу одобрения изменений в Конституцию Российской Федерации
000	2 02 15855 02 0000 150	Дотации бюджетам субъектов Российской Федерации на поддержку мер по обеспечению сбалансированности бюджетов на предоставление субсидий юридическим лицам и индивидуальным предпринимателям для частичной компенсации затрат, связанных с осуществлением ими деятельности в условиях ухудшения ситуации в результате распространения новой коронавирусной инфекции, в том числе на сохранение занятости и оплаты труда своих работников
000	2 02 15857 02 0000 150	Дотации бюджетам субъектов Российской Федерации на поддержку мер по обеспечению сбалансированности бюджетов на финансовое обеспечение мероприятий по выплатам членам избирательных комиссий за условия работы, связанные с обеспечением санитарно- эпидемиологической безопасности при подготовке и проведении общероссийского голосования по вопросу одобрения изменений в Конституцию Российской Федерации
000	2 02 25007 02 0000 150	Субсидии бюджетам субъектов Российской Федерации на выплату региональных социальных доплат к пенсии
000	2 02 25008 02 0000 150	Субсидии бюджетам субъектов Российской Федерации на обеспечение развития системы межведомственного электронного взаимодействия на территориях субъектов Российской Федерации
000	2 02 25013 02 0000 150	Субсидии бюджетам субъектов Российской Федерации на сокращение доли загрязненных сточных вод
000	2 02 25016 02 0000 150	Субсидии бюджетам субъектов Российской Федерации на мероприятия федеральной целевой программы «Развитие водохозяйственного комплекса Российской Федерации в 2012-2020 годах»

Код главного администратора	Код дохода	Главные администраторы
1	2	3
000	2 02 25021 02 0000 150	Субсидии бюджетам субъектов Российской Федерации на реализацию мероприятий по стимулированию программ развития жилищного строительства субъектов Российской Федерации
000	2 02 25027 02 0000 150	Субсидии бюджетам субъектов Российской Федерации на реализацию мероприятий государственной программы Российской Федерации «Доступная среда»
000	2 02 25028 02 0000 150	Субсидии бюджетам субъектов Российской Федерации на поддержку региональных проектов в сфере информационных технологий
000	2 02 25057 02 0000 150	Субсидии бюджетам субъектов Российской Федерации на восстановление и экологическую реабилитацию водных объектов
000	2 02 25065 02 0000 150	Субсидии бюджетам субъектов Российской Федерации на реализацию государственных программ субъектов Российской Федерации в области использования и охраны водных объектов
000	2 02 25066 02 0000 150	Субсидии бюджетам субъектов Российской Федерации на подготовку управленческих кадров для организаций народного хозяйства Российской Федерации
000	2 02 25078 02 0000 150	Субсидии бюджетам субъектов Российской Федерации на осуществление единовременной выплаты при рождении первого ребенка, а также предоставление регионального материнского (семейного) капитала при рождении второго ребенка в субъектах Российской Федерации, входящих в состав Дальневосточного федерального округа
000	2 02 25082 02 0000 150	Субсидии бюджетам субъектов Российской Федерации на предоставление жилых помещений детям-сиротам и детям, оставшимся без попечения родителей, лицам из их числа по договорам найма специализированных жилых помещений
000	2 02 25086 02 0000 150	Субсидии бюджетам субъектов Российской Федерации на реализацию мероприятий, предусмотренных региональной программой переселения, включенной в Государственную программу по оказанию содействия добровольному переселению в Российскую Федерацию соотечественников, проживающих за рубежом
000	2 02 25097 02 0000 150	Субсидии бюджетам субъектов Российской Федерации на создание в общеобразовательных организациях, расположенных в сельской местности и малых городах, условий для занятий физической культурой и спортом
000	2 02 25113 02 0000 150	Субсидии бюджетам субъектов Российской Федерации на софинансирование капитальных вложений в объекты государственной (муниципальной) собственности субъектов Российской Федерации и (или) софинансирование мероприятий, не относящихся к капитальным вложениям в объекты государственной (муниципальной) собственности субъектов Российской Федерации
000	2 02 25114 02 0000 150	Субсидии бюджетам субъектов Российской Федерации на реализацию региональных проектов «Создание единого цифрового контура в здравоохранении на основе единой государственной информационной системы здравоохранения (ЕГИСЗ)»
000	2 02 25117 02 0000 150	Субсидии бюджетам субъектов Российской Федерации на формирование ИТ-инфраструктуры в государственных (муниципальных) образовательных организациях, реализующих программы общего образования, в соответствии с утвержденным стандартом для обеспечения в помещениях безопасного доступа к государственным, муниципальным и иным информационным системам, а также к сети «Интернет»
000	2 02 25138 02 0000 150	Субсидии бюджетам субъектов Российской Федерации на единовременные компенсационные выплаты медицинским работникам (врачам, фельдшерам, а также акушеркам и медицинским сестрам фельдшерских и фельдшерско-акушерских пунктов), прибывшим (переехавшим) на работу в сельские населенные пункты либо рабочие поселки, либо поселки городского типа, либо города с населением до 50 тысяч человек
000	2 02 25162 02 0000 150	Субсидии бюджетам субъектов Российской Федерации на создание центров непрерывного повышения профессионального мастерства педагогических работников и центров оценки профессионального мастерства и квалификации педагогов
000	2 02 25163 02 0000 150	Субсидии бюджетам субъектов Российской Федерации на создание системы долговременного ухода за гражданами пожилого возраста и инвалидами
000	2 02 25169 02 0000 150	Субсидии бюджетам субъектов Российской Федерации на создание и обеспечение функционирования центров образования естественно-научной и технологической направленностей в общеобразовательных организациях, расположенных в сельской местности и малых городах
000	2 02 25170 02 0000 150	Субсидии бюджетам субъектов Российской Федерации на развитие материально-технической базы детских поликлиник и детских поликлинических отделений медицинских организаций, оказывающих первичную медико-санитарную помощь
000	2 02 25173 02 0000 150	Субсидии бюджетам субъектов Российской Федерации на создание детских технопарков «Кванториум»
000	2 02 25175 02 0000 150	Субсидии бюджетам субъектов Российской Федерации на создание ключевых центров развития детей
000	2 02 25177 02 0000 150	Субсидии бюджетам субъектов Российской Федерации на создание и обеспечение функционирования центров опережающей профессиональной подготовки
000	2 02 25178 02 0000 150	Субсидии бюджетам субъектов Российской Федерации на мероприятия по переселению граждан из не предназначенных для проживания строений, созданных в период промышленного освоения Сибири и Дальнего Востока
000	2 02 25187 02 0000 150	Субсидии бюджетам субъектов Российской Федерации на обновление материально-технической базы в организациях, осуществляющих образовательную деятельность исключительно по адаптированным основным общеобразовательным программам
000	2 02 25189 02 0000 150	Субсидии бюджетам субъектов Российской Федерации на создание центров выявления и поддержки одаренных детей
000	2 02 25208 02 0000 150	Субсидии бюджетам субъектов Российской Федерации на государственную поддержку образовательных организаций в целях оснащения (обновления) их компьютерным, мультимедийным, презентационным оборудованием и программным обеспечением в рамках эксперимента по модернизации начального общего, основного общего и среднего общего образования
000	2 02 25210 02 0000 150	Субсидии бюджетам субъектов Российской Федерации на обеспечение образовательных организаций материально-технической базой для внедрения цифровой образовательной среды
000	2 02 25219 02 0000 150	Субсидии бюджетам субъектов Российской Федерации на создание центров цифрового образования детей
000	2 02 25228 02 0000 150	Субсидии бюджетам на оснащение объектов спортивной инфраструктуры спортивно-технологическим оборудованием
000	2 02 25242 02 0000 150	Субсидии бюджетам субъектов Российской Федерации на ликвидацию несанкционированных свалок в границах городов и наиболее опасных объектов накопленного экологического вреда окружающей среде
000	2 02 25243 02 0000 150	Субсидии бюджетам субъектов Российской Федерации на строительство и реконструкцию (модернизацию) объектов питьевого водоснабжения
000	2 02 25247 02 0000 150	Субсидии бюджетам субъектов Российской Федерации на создание мобильных технопарков «Кванториум»
000	2 02 25251 02 0000 150	Субсидии бюджетам субъектов Российской Федерации на государственную поддержку аккредитации ветеринарных лабораторий в национальной системе аккредитации
000	2 02 25253 02 0000 150	Субсидии бюджетам субъектов Российской Федерации на создание дополнительных мест для детей в возрасте от 1,5 до 3 лет любой направленности в организациях, осуществляющих образовательную деятельность (за исключением государственных, муниципальных), и у индивидуальных предпринимателей, осуществляющих образовательную деятельность по образовательным программам дошкольного образования, в том числе адаптированным, и присмотр и уход за детьми
000	2 02 25255 02 0000 150	Субсидии бюджетам субъектов Российской Федерации на благоустройство зданий государственных и муниципальных общеобразовательных организаций в целях соблюдения требований к воздушно-тепловому режиму, водоснабжению и канализации

Код главного администратора	Код дохода	Главные администраторы
1	2	3
000	2 02 25256 02 0000 150	Субсидии бюджетам субъектов Российской Федерации на единовременные компенсационные выплаты учителям, прибывшим (переехавшим) на работу в сельские населенные пункты либо рабочие поселки, либо поселки городского типа, либо города с населением до 50 тысяч человек
000	2 02 25259 02 0000 150	Субсидии бюджетам субъектов Российской Федерации на государственную поддержку стимулирования увеличения производства масличных культур
000	2 02 25261 02 0000 150	Субсидии бюджетам субъектов Российской Федерации на мероприятия по развитию рынка газомоторного топлива
000	2 02 25281 02 0000 150	Субсидии бюджетам субъектов Российской Федерации на реализацию региональных программ по формированию приверженности здоровому образу жизни с привлечением социально ориентированных некоммерческих организаций и волонтерских движений
000	2 02 25291 02 0000 150	Субсидии бюджетам субъектов Российской Федерации на повышение эффективности службы занятости
000	2 02 25294 02 0000 150	Субсидии бюджетам субъектов Российской Федерации на организацию профессионального обучения и дополнительного профессионального образования лиц в возрасте 50-ти лет и старше, а также лиц предпенсионного возраста
000	2 02 25299 02 0000 150	Субсидии бюджетам субъектов Российской Федерации на софинансирование расходных обязательств субъектов Российской Федерации, связанных с реализацией федеральной целевой программы «Увековечение памяти погибших при защите Отечества на 2019-2024 годы»
000	2 02 25302 02 0000 150	Субсидии бюджетам субъектов Российской Федерации на осуществление ежемесячных выплат на детей в возрасте от трех до семи лет включительно
000	2 02 25304 02 0000 150	Субсидии бюджетам субъектов Российской Федерации на организацию бесплатного горячего питания обучающихся, получающих начальное общее образование в государственных и муниципальных образовательных организациях
000	2 02 25305 02 0000 150	Субсидии бюджетам субъектов Российской Федерации на создание новых мест в общеобразовательных организациях в связи с ростом числа обучающихся, вызванным демографическим фактором
000	2 02 25306 02 0000 150	Субсидии бюджетам субъектов Российской Федерации на софинансирование расходных обязательств субъектов Российской Федерации, возникающих при реализации мероприятий по модернизации региональных и муниципальных детских школ искусств по видам искусств
000	2 02 25324 02 0000 150	Субсидии бюджетам субъектов Российской Федерации на реализацию мероприятий индивидуальных программ социально-экономического развития субъектов Российской Федерации в части развития промышленности
000	2 02 25325 02 0000 150	Субсидии бюджетам субъектов Российской Федерации на реализацию мероприятий индивидуальных программ социально-экономического развития субъектов Российской Федерации в части сельского хозяйства
000	2 02 25364 02 0000 150	Субсидии бюджетам субъектов Российской Федерации на формирование туристически привлекательных центров в городах Российской Федерации
000	2 02 25365 02 0000 150	Субсидии бюджетам субъектов Российской Федерации на софинансирование расходных обязательств субъектов Российской Федерации, возникающих при реализации региональных программ модернизации первичного звена здравоохранения
000	2 02 25397 02 0000 150	Субсидии бюджетам субъектов Российской Федерации на возмещение затрат на уплату процентов по кредитам, полученным юридическими лицами на реализацию инвестиционных проектов в сфере социального обслуживания
000	2 02 25404 02 0000 150	Субсидии бюджетам субъектов Российской Федерации на софинансирование расходов, связанных с оказанием государственной социальной помощи на основании социального контракта отдельным категориям граждан
000	2 02 25407 02 0000 150	Субсидии бюджетам субъектов Российской Федерации на доведение уровня безопасности объектов критической информационной инфраструктуры до установленных законодательством Российской Федерации требований
000	2 02 25412 02 0000 150	Субсидии бюджетам субъектов Российской Федерации на реализацию практик поддержки и развития волонтерства, реализуемых в субъектах Российской Федерации, по итогам проведения Всероссийского конкурса лучших региональных практик поддержки волонтерства «Регион добрых дел»
000	2 02 25423 02 0000 150	Субсидии бюджетам субъектов Российской Федерации на софинансирование расходных обязательств субъектов Российской Федерации, возникающих при модернизации лабораторий медицинских организаций субъектов Российской Федерации, осуществляющих диагностику инфекционных болезней
000	2 02 25456 02 0000 150	Субсидии бюджетам субъектов Российской Федерации на модернизацию театров юного зрителя и театров кукол
000	2 02 25461 02 0000 150	Субсидии бюджетам субъектов Российской Федерации на переобучение и повышение квалификации женщин в период отпуска по уходу за ребенком в возрасте до трех лет, а также женщин, имеющих детей дошкольного возраста, не состоящих в трудовых отношениях и обратившихся в органы службы занятости
000	2 02 25466 02 0000 150	Субсидии бюджетам субъектов Российской Федерации на поддержку творческой деятельности и укрепление материально-технической базы муниципальных театров в населенных пунктах с численностью населения до 300 тысяч человек
000	2 02 25478 02 0000 150	Субсидия бюджетам субъектов Российской Федерации на реализацию дополнительных мероприятий в сфере занятости населения
000	2 02 25480 02 0000 150	Субсидии бюджетам субъектов Российской Федерации на создание системы поддержки фермеров и развитие сельской кооперации
000	2 02 25481 02 0000 150	Субсидии бюджетам субъектов Российской Федерации на реализацию мероприятий по формированию и обеспечению функционирования единой федеральной системы научно- методического сопровождения педагогических работников и управленческих кадров
000	2 02 25491 02 0000 150	Субсидии бюджетам субъектов Российской Федерации на создание новых мест в образовательных организациях различных типов для реализации дополнительных общеразвивающих программ всех направленностей
000	2 02 25495 02 0000 150	Субсидии бюджетам субъектов Российской Федерации на реализацию федеральной целевой программы «Развитие физической культуры и спорта в Российской Федерации на 2016-2020 годы»
000	2 02 25497 02 0000 150	Субсидии бюджетам субъектов Российской Федерации на реализацию мероприятий по обеспечению жильем молодых семей
000	2 02 25502 02 0000 150	Субсидии бюджетам субъектов Российской Федерации на стимулирование развития приоритетных подотраслей агропромышленного комплекса и развитие малых форм хозяйствования
000	2 02 25508 02 0000 150	Субсидии бюджетам субъектов Российской Федерации на поддержку сельскохозяйственного производства по отдельным подотраслям растениеводства и животноводства
000	2 02 25509 02 0000 150	Субсидии бюджетам субъектов Российской Федерации на подготовку и проведение празднования на федеральном уровне памятных дат субъектов Российской Федерации
000	2 02 25511 02 0000 150	Субсидии бюджетам субъектов Российской Федерации на проведение комплексных кадастровых работ
000	2 02 25514 02 0000 150	Субсидии бюджетам субъектов Российской Федерации на реализацию мероприятий субъектов Российской Федерации в сфере реабилитации и абилитации инвалидов
000	2 02 25515 02 0000 150	Субсидии бюджетам субъектов Российской Федерации на поддержку экономического и социального развития коренных малочисленных народов Севера, Сибири и Дальнего Востока
000	2 02 25516 02 0000 150	Субсидии бюджетам субъектов Российской Федерации на реализацию мероприятий по укреплению единства российской нации и этнокультурному развитию народов России
000	2 02 25517 02 0000 150	Субсидии бюджетам субъектов Российской Федерации на поддержку творческой деятельности и техническое оснащение детских и кукольных театров
000	2 02 25519 02 0000 150	Субсидии бюджетам субъектов Российской Федерации на поддержку отрасли культуры

Код главного администратора	Код дохода	Главные администраторы
1	2	3
000	2 02 25526 02 0000 150	Субсидии бюджетам субъектов Российской Федерации на предоставление субсидий сельскохозяйственным товаропроизводителям на возмещение части затрат на уплату процентов по кредитам, полученным в российских кредитных организациях, на развитие аквакультуры (рыбоводство) и товарного осетроводства
000	2 02 25527 02 0000 150	Субсидии бюджетам субъектов Российской Федерации на государственную поддержку малого и среднего предпринимательства, а также физических лиц, применяющих специальный налоговый режим «Налог на профессиональный доход», в субъектах Российской Федерации
000	2 02 25532 02 0000 150	Субсидии бюджетам субъектов Российской Федерации на софинансирование расходов по развитию кадрового потенциала педагогов по вопросам изучения русского языка
000	2 02 25534 02 0000 150	Субсидии бюджетам субъектов Российской Федерации на создание условий для получения среднего профессионального образования людьми с ограниченными возможностями здоровья посредством разработки нормативно-методической базы и поддержки инициативных проектов в субъектах Российской Федерации
000	2 02 25537 02 0000 150	Субсидии бюджетам субъектов Российской Федерации на формирование современных управленческих и организационно-экономических механизмов в системе дополнительного образования детей в субъектах Российской Федерации
000	2 02 25538 02 0000 150	Субсидии бюджетам субъектов Российской Федерации на повышение качества образования в школах с низкими результатами обучения и в школах, функционирующих в неблагоприятных социальных условиях, путем реализации региональных проектов и распространения их результатов в субъектах Российской Федерации
000	2 02 25539 02 0000 150	Субсидии бюджетам субъектов Российской Федерации на модернизацию технологий и содержания обучения в соответствии с новым федеральным государственным образовательным стандартом посредством разработки концепций модернизации конкретных областей, поддержки региональных программ развития образования и поддержки сетевых методических объединений в субъектах Российской Федерации
000	2 02 25540 02 0000 150	Субсидии бюджетам субъектов Российской Федерации на реализацию мероприятий по повышению устойчивости жилых домов, основных объектов и систем жизнеобеспечения в сейсмических районах Российской Федерации
000	2 02 25554 02 0000 150	Субсидии бюджетам субъектов Российской Федерации на обеспечение закупки авиационных работ в целях оказания медицинской помощи
000	2 02 25555 02 0000 150	Субсидии бюджетам субъектов Российской Федерации на реализацию программ формирования современной городской среды
000	2 02 25567 02 0000 150	Субсидии бюджетам субъектов Российской Федерации на обеспечение устойчивого развития сельских территорий
000	2 02 25568 02 0000 150	Субсидии бюджетам субъектов Российской Федерации на реализацию мероприятий в области мелиорации земель сельскохозяйственного назначения
000	2 02 25569 02 0000 150	Субсидии бюджетам субъектов Российской Федерации на переобучение, повышение квалификации работников предприятий в целях поддержки занятости и повышения эффективности рынка труда
000	2 02 25576 02 0000 150	Субсидии бюджетам субъектов Российской Федерации на обеспечение комплексного развития сельских территорий
000	2 02 25586 02 0000 150	Субсидии бюджетам субъектов Российской Федерации на обеспечение профилактики развития сердечно-сосудистых заболеваний и сердечно-сосудистых осложнений у пациентов высокого риска, находящихся на диспансерном наблюдении
000	2 02 25589 02 0000 150	Субсидии бюджетам субъектов Российской Федерации на обеспечение на участках мировых судей формирования и функционирования необходимой информационно-технологической и телекоммуникационной инфраструктуры для организации защищенного межведомственного электронного взаимодействия, приема исковых заявлений, направляемых в электронном виде, и организации участия в заседаниях мировых судов в режиме видео-конференц-связи
000	2 02 27111 02 0000 150	Субсидии бюджетам субъектов Российской Федерации на софинансирование капитальных вложений в объекты государственной собственности субъектов Российской Федерации
000	2 02 27112 02 0000 150	Субсидии бюджетам субъектов Российской Федерации на софинансирование капитальных вложений в объекты муниципальной собственности
000	2 02 27121 02 0000 150	Субсидии бюджетам субъектов Российской Федерации на софинансирование капитальных вложений в объекты государственной (муниципальной) собственности в рамках финансового обеспечения программ, направленных на обеспечение безопасных и комфортных условий предоставления социальных услуг в сфере социального обслуживания
000	2 02 27139 02 0000 150	Субсидии бюджетам субъектов Российской Федерации на софинансирование капитальных вложений в объекты государственной (муниципальной) собственности в рамках создания и модернизации объектов спортивной инфраструктуры региональной собственности (муниципальной собственности) для занятий физической культурой и спортом
000	2 02 27227 02 0000 150	Субсидии бюджетам субъектов Российской Федерации на софинансирование капитальных вложений в объекты государственной (муниципальной) собственности в рамках нового строительства и реконструкции
000	2 02 27233 02 0000 150	Субсидии бюджетам субъектов Российской Федерации на софинансирование капитальных вложений в объекты государственной (муниципальной) собственности в рамках создания центров культурного развития в городах с числом жителей до 300 тысяч человек
000	2 02 27246 02 0000 150	Субсидии бюджетам субъектов Российской Федерации на софинансирование капитальных вложений в объекты государственной (муниципальной) собственности в рамках нового строительства или реконструкции детских больниц (корпусов)
000	2 02 27336 02 0000 150	Субсидии бюджетам субъектов Российской Федерации на поддержку инвестиционных проектов путем софинансирования строительства (реконструкции) объектов обеспечивающей инфраструктуры с длительным сроком окупаемости
000	2 02 27372 02 0000 150	Субсидии бюджетам субъектов Российской Федерации на софинансирование капитальных вложений в объекты государственной (муниципальной) собственности в рамках развития транспортной инфраструктуры на сельских территориях
000	2 02 27384 02 0000 150	Субсидии бюджетам субъектов Российской Федерации на софинансирование капитальных вложений в объекты государственной (муниципальной) собственности в рамках строительства (реконструкции) объектов обеспечивающей инфраструктуры с длительным сроком окупаемости, входящих в состав инвестиционных проектов по созданию в субъектах Российской Федерации туристских кластеров
000	2 02 27386 02 0000 150	Субсидии бюджетам субъектов Российской Федерации на софинансирование капитальных вложений в объекты государственной (муниципальной) собственности в рамках реализации подпрограммы «Гражданская авиация и аэронавигационное обслуживание» государственной программы Российской Федерации «Развитие транспортной системы»
000	2 02 27456 02 0000 150	Субсидии бюджетам субъектов Российской Федерации на софинансирование капитальных вложений в объекты государственной (муниципальной) собственности в рамках модернизации театров юного зрителя и театров кукол
000	2 02 27567 02 0000 150	Субсидии бюджетам субъектов Российской Федерации на софинансирование капитальных вложений в объекты государственной (муниципальной) собственности в рамках обеспечения устойчивого развития сельских территорий
000	2 02 27576 02 0000 150	Субсидии бюджетам субъектов Российской Федерации на софинансирование капитальных вложений в объекты государственной (муниципальной) собственности в рамках обеспечения комплексного развития сельских территорий
000	2 02 29000 02 0000 150	Субсидии бюджетам субъектов Российской Федерации за счет средств резервного фонда Президента Российской Федерации
000	2 02 29001 02 0000 150	Субсидии бюджетам субъектов Российской Федерации за счет средств резервного фонда Правительства Российской Федерации
000	2 02 29900 02 0000 150	Субсидии бюджетам субъектов Российской Федерации из бюджета субъекта Российской Федерации

Код главного администратора	Код дохода	Главные администраторы
1	2	3
000	2 02 29998 02 0000 150	Субсидии бюджетам субъектов Российской Федерации на финансовое обеспечение отдельных полномочий
000	2 02 29999 02 0000 150	Прочие субсидии бюджетам субъектов Российской Федерации
000	2 02 35067 02 0000 150	Субвенции бюджетам субъектов Российской Федерации на осуществление переданных полномочий Российской Федерации по федеральному государственному контролю за соблюдением правил технической эксплуатации внеуличного транспорта и правил пользования внеуличным транспортом
000	2 02 35090 02 0000 150	Субвенции бюджетам субъектов Российской Федерации на улучшение экологического состояния гидрографической сети
000	2 02 35134 02 0000 150	Субвенции бюджетам субъектов Российской Федерации на осуществление полномочий по обеспечению жильем отдельных категорий граждан, установленных Федеральным законом от 12 января 1995 года № 5-ФЗ «О ветеранах», в соответствии с Указом Президента Российской Федерации от 7 мая 2008 года № 714 «Об обеспечении жильем ветеранов Великой Отечественной войны 1941-1945 годов»
000	2 02 35176 02 0000 150	Субвенции бюджетам субъектов Российской Федерации на осуществление полномочий по обеспечению жильем отдельных категорий граждан, установленных Федеральным законом от 24 ноября 1995 года № 181-ФЗ «О социальной защите инвалидов в Российской Федерации»
000	2 02 35194 02 0000 150	Субвенции бюджетам субъектов Российской Федерации на оказание государственной социальной помощи отдельным категориям граждан в части оплаты санаторно-курортного лечения, а также проезда на междугородном транспорте к месту лечения и обратно
000	2 02 35290 02 0000 150	Субвенции бюджетам субъектов Российской Федерации на реализацию полномочий Российской Федерации по осуществлению социальных выплат безработным гражданам в соответствии с Законом Российской Федерации от 19 апреля 1991 года № 1032-1 «О занятости населения в Российской Федерации»
000	2 02 35429 02 0000 150	Субвенции бюджетам субъектов Российской Федерации на увеличение площади лесовосстановления
000	2 02 35431 02 0000 150	Субвенции бюджетам субъектов Российской Федерации на формирование запаса лесных семян для лесовосстановления
000	2 02 35432 02 0000 150	Субвенции бюджетам субъектов Российской Федерации на оснащение специализированных учреждений органов государственной власти субъектов Российской Федерации лесопожарной техникой и оборудованием для проведения комплекса мероприятий по охране лесов от пожаров
000	2 02 35469 02 0000 150	Субвенции бюджетам субъектов Российской Федерации на проведение Всероссийской переписи населения 2020 года
000	2 02 35485 02 0000 150	Субвенции бюджетам субъектов Российской Федерации на обеспечение жильем граждан, уволенных с военной службы (службы), и приравненных к ним лиц
000	2 02 35502 02 0000 150	Субвенции бюджетам субъектов Российской Федерации на стимулирование развития приоритетных подотраслей агропромышленного комплекса и развитие малых форм хозяйствования
000	2 02 35508 02 0000 150	Субвенции бюджетам субъектов Российской Федерации на поддержку сельскохозяйственного производства по отдельным подотраслям растениеводства и животноводства
000	2 02 35900 02 0000 150	Единая субвенция бюджетам субъектов Российской Федерации и бюджету г. Байконура
000	2 02 35930 02 0000 150	Субвенции бюджетам субъектов Российской Федерации на государственную регистрацию актов гражданского состояния
000	2 02 39999 02 0000 150	Прочие субвенции бюджетам субъектов Российской Федерации
000	2 02 43046 02 0000 150	Межбюджетные трансферты, передаваемые бюджетам субъектов Российской Федерации на выплату стипендии Президента Российской Федерации молодым ученым и аспирантам, осуществляющим перспективные научные исследования и разработки по приоритетным направлениям модернизации российской экономики
000	2 02 43893 02 0000 150	Межбюджетные трансферты, передаваемые бюджетам субъектов Российской Федерации на выплату стипендий Президента Российской Федерации и Правительства Российской Федерации для обучающихся по направлениям подготовки (специальностям), соответствующим приоритетным направлениям модернизации и технологического развития экономики Российской Федерации
000	2 02 45108 02 0000 150	Межбюджетные трансферты, передаваемые бюджетам субъектов Российской Федерации на снижение совокупного объема выбросов загрязняющих веществ в атмосферный воздух
000	2 02 45109 02 0000 150	Межбюджетные трансферты, передаваемые бюджетам субъектов Российской Федерации на реализацию пилотного проекта по вовлечению частных медицинских организаций в оказание медико-социальных услуг лицам в возрасте 65 лет и старше
000	2 02 45159 02 0000 150	Межбюджетные трансферты, передаваемые бюджетам субъектов Российской Федерации на создание дополнительных мест для детей в возрасте от 2 месяцев до 3 лет в образовательных организациях, осуществляющих образовательную деятельность по образовательным программам дошкольного образования
000	2 02 45160 02 0000 150	Межбюджетные трансферты, передаваемые бюджетам субъектов Российской Федерации для компенсации дополнительных расходов, возникших в результате решений, принятых органами власти другого уровня
000	2 02 45198 02 0000 150	Межбюджетные трансферты, передаваемые бюджетам субъектов Российской Федерации на социальную поддержку Героев Социалистического Труда, Героев Труда Российской Федерации и полных кавалеров ордена Трудовой Славы
000	2 02 45248 02 0000 150	Межбюджетные трансферты, передаваемые бюджетам субъектов Российской Федерации на осуществление строительства, реконструкции, ремонта и приобретения (выкупа) объектов образования
000	2 02 45268 02 0000 150	Межбюджетные трансферты, передаваемые бюджетам субъектов Российской Федерации на обеспечение деятельности по оказанию коммунальной услуги населению по обращению с твердыми коммунальными отходами
000	2 02 45293 02 0000 150	Межбюджетные трансферты, передаваемые бюджетам субъектов Российской Федерации на приобретение автотранспорта
000	2 02 45296 02 0000 150	Межбюджетные трансферты, передаваемые бюджетам субъектов Российской Федерации на осуществление государственной поддержки субъектов Российской Федерации - участников национального проекта «Производительность труда и поддержка занятости»
000	2 02 45303 02 0000 150	Межбюджетные трансферты бюджетам субъектов Российской Федерации на ежемесячное денежное вознаграждение за классное руководство педагогическим работникам государственных и муниципальных общеобразовательных организаций
000	2 02 45323 02 0000 150	Межбюджетные трансферты, передаваемые бюджетам субъектов Российской Федерации на реализацию мероприятий индивидуальных программ социально-экономического развития субъектов Российской Федерации в части строительства и жилищно-коммунального хозяйства
000	2 02 45326 02 0000 150	Межбюджетные трансферты, передаваемые бюджетам субъектов Российской Федерации на реализацию мероприятий индивидуальных программ социально-экономического развития отдельных субъектов Российской Федерации в части государственной поддержки реализации инвестиционных проектов, малого и среднего предпринимательства
000	2 02 45389 02 0000 150	Межбюджетные трансферты, передаваемые бюджетам субъектов Российской Федерации на развитие инфраструктуры дорожного хозяйства, обеспечивающей транспортную связанность между центрами экономического роста
000	2 02 45393 02 0000 150	Межбюджетные трансферты, передаваемые бюджетам субъектов Российской Федерации на финансовое обеспечение дорожной деятельности в рамках реализации национального проекта «Безопасные и качественные автомобильные дороги»
000	2 02 45418 02 0000 150	Межбюджетные трансферты, передаваемые бюджетам субъектов Российской Федерации на внедрение интеллектуальных транспортных систем, предусматривающих автоматизацию процессов управления дорожным движением в городских агломерациях, включающих города с населением свыше 300 тысяч человек

Код главного администратора	Код дохода	Главные администраторы
1	2	3
000	2 02 45424 02 0000 150	Межбюджетные трансферты, передаваемые бюджетам субъектов Российской Федерации на создание комфортной городской среды в малых городах и исторических поселениях - победителях Всероссийского конкурса лучших проектов создания комфортной городской среды
000	2 02 45425 02 0000 150	Межбюджетные трансферты, передаваемые бюджетам субъектов Российской Федерации на премирование регионов - победителей Ночной хоккейной лиги
000	2 02 45433 02 0000 150	Межбюджетные трансферты, передаваемые бюджетам субъектов Российской Федерации на возмещение части затрат на уплату процентов по инвестиционным кредитам (займам) в агропромышленном комплексе
000	2 02 45434 02 0000 150	Межбюджетные трансферты, передаваемые бюджетам субъектов Российской Федерации на реализацию мероприятий по содействию развитию инфраструктуры субъектов Российской Федерации
000	2 02 45450 02 0000 150	Межбюджетные трансферты, передаваемые бюджетам субъектов Российской Федерации на реализацию проектов по повышению производительности труда на предприятиях - участниках национального проекта по направлению «Бережливое производство»
000	2 02 45453 02 0000 150	Межбюджетные трансферты, передаваемые бюджетам субъектов Российской Федерации на создание виртуальных концертных залов
000	2 02 45455 02 0000 150	Межбюджетные трансферты, передаваемые бюджетам субъектов Российской Федерации на реновацию учреждений отрасли культуры
000	2 02 45464 02 0000 150	Межбюджетные трансферты, передаваемые бюджетам субъектов Российской Федерации на проведение мероприятий по восстановлению автомобильных дорог и мостов, поврежденных в результате паводка, произошедшего в 2016 году на территориях Приморского края и Магаданской области
000	2 02 45468 02 0000 150	Межбюджетные трансферты, передаваемые бюджетам субъектов Российской Федерации на проведение вакцинации против пневмококковой инфекции граждан старше трудоспособного возраста из групп риска, проживающих в организациях социального обслуживания
000	2 02 45477 02 0000 150	Межбюджетные трансферты, передаваемые бюджетам субъектов Российской Федерации на возмещение затрат по созданию, модернизации и (или) реконструкции объектов инфраструктуры индустриальных парков или промышленных технопарков
000	2 02 45479 02 0000 150	Межбюджетные трансферты, передаваемые бюджетам субъектов Российской Федерации на реализацию мероприятий по восстановлению автомобильных дорог регионального или межмуниципального и местного значения при ликвидации последствий чрезвычайных ситуаций
000	2 02 45505 02 0000 150	Межбюджетные трансферты, передаваемые бюджетам субъектов Российской Федерации на реализацию мероприятий планов социального развития центров экономического роста субъектов Российской Федерации, входящих в состав Дальневосточного федерального округа
000	2 02 45550 02 0000 150	Межбюджетные трансферты, передаваемые бюджетам субъектов Российской Федерации за достижение показателей деятельности органов исполнительной власти субъектов Российской Федерации
000	2 02 45585 02 0000 150	Межбюджетные трансферты, передаваемые бюджетам субъектов Российской Федерации на обеспечение развития информационно-телекоммуникационной инфраструктуры объектов общеобразовательных организаций
000	2 02 45593 02 0000 150	Межбюджетные трансферты, передаваемые бюджетам субъектов Российской Федерации в целях софинансирования расходных обязательств субъектов Российской Федерации, возникающих при реализации региональных программ развития промышленности
000	2 02 49000 02 0000 150	Межбюджетные трансферты, передаваемые бюджетам субъектов Российской Федерации, за счет средств резервного фонда Президента Российской Федерации
000	2 02 49001 02 0000 150	Межбюджетные трансферты, передаваемые бюджетам субъектов Российской Федерации, за счет средств резервного фонда Правительства Российской Федерации
000	2 02 49900 02 0000 150	Межбюджетные трансферты, передаваемые бюджетам субъектов Российской Федерации, из бюджета другого субъекта Российской Федерации
000	2 02 49999 02 0000 150	Прочие межбюджетные трансферты, передаваемые бюджетам субъектов Российской Федерации
000	2 02 90011 02 0000 150	Прочие безвозмездные поступления в бюджеты субъектов Российской Федерации от федерального бюджета
000	2 02 90032 02 0000 150	Прочие безвозмездные поступления в бюджеты субъектов Российской Федерации от бюджетов внутригородских муниципальных образований городов федерального значения
000	2 02 90042 02 0000 150	Прочие безвозмездные поступления в бюджеты субъектов Российской Федерации от бюджетов городских округов
000	2 02 90052 02 0000 150	Прочие безвозмездные поступления в бюджеты субъектов Российской Федерации от бюджетов муниципальных районов
000	2 02 90062 02 0000 150	Прочие безвозмездные поступления в бюджеты субъектов Российской Федерации от бюджетов сельских поселений
000	2 02 90071 02 0000 150	Прочие безвозмездные поступления в бюджеты субъектов Российской Федерации от бюджета Пенсионного фонда Российской Федерации
000	2 02 90072 02 0000 150	Прочие безвозмездные поступления в бюджеты субъектов Российской Федерации от бюджета Фонда социального страхования Российской Федерации
000	2 02 90073 02 0000 150	Прочие безвозмездные поступления в бюджеты субъектов Российской Федерации от бюджета Федерального фонда обязательного медицинского страхования
000	2 02 90074 02 0000 150	Прочие безвозмездные поступления в бюджеты субъектов Российской Федерации от бюджетов территориальных фондов обязательного медицинского страхования
000	2 02 90102 02 0000 150	Прочие безвозмездные поступления в бюджеты субъектов Российской Федерации от бюджетов городских поселений
000	2 03 02010 02 0000 150	Предоставление государственными (муниципальными) организациями грантов для получателей средств бюджетов субъектов Российской Федерации
000	2 03 02020 02 0000 150	Поступления от денежных пожертвований, предоставляемых государственными (муниципальными) организациями получателям средств бюджетов субъектов Российской Федерации
000	2 03 02030 02 0000 150	Безвозмездные поступления в бюджеты субъектов Российской Федерации от государственной корпорации - Фонда содействия реформированию жилищно-коммунального хозяйства на обеспечение мероприятий по капитальному ремонту многоквартирных домов
000	2 03 02040 02 0000 150	Безвозмездные поступления в бюджеты субъектов Российской Федерации от государственной корпорации - Фонда содействия реформированию жилищно-коммунального хозяйства на обеспечение мероприятий по переселению граждан из аварийного жилищного фонда, в том числе переселению граждан из аварийного жилищного фонда с учетом необходимости развития малоэтажного жилищного строительства
000	2 03 02080 02 0000 150	Безвозмездные поступления в бюджеты субъектов Российской Федерации от государственной корпорации - Фонда содействия реформированию жилищно-коммунального хозяйства на обеспечение мероприятий по модернизации систем коммунальной инфраструктуры
000	2 03 02099 02 0000 150	Прочие безвозмездные поступления от государственных (муниципальных) организаций в бюджеты субъектов Российской Федерации
000	2 04 02010 02 0000 150	Предоставление негосударственными организациями грантов для получателей средств бюджетов субъектов Российской Федерации
000	2 04 02020 02 0000 150	Поступления от денежных пожертвований, предоставляемых негосударственными организациями получателям средств бюджетов субъектов Российской Федерации
000	2 04 02030 02 0000 150	Средства страховых медицинских организаций, поступившие в бюджеты субъектов Российской Федерации на осуществление внедрения стандартов медицинской помощи, повышения доступности амбулаторной помощи

Код главного администратора	Код дохода	Главные администраторы
1	2	3
000	2 04 02040 02 0000 150	Поступления от некоммерческой организации «Фонд развития моногородов» в бюджеты субъектов Российской Федерации на строительство и (или) реконструкцию объектов инфраструктуры, необходимых для осуществления физическими и юридическими лицами инвестиционных проектов в моногородах
000	2 04 02099 02 0000 150	Прочие безвозмездные поступления от негосударственных организаций в бюджеты субъектов Российской Федерации
000	2 07 02010 02 0000 150	Безвозмездные поступления от физических и юридических лиц на финансовое обеспечение дорожной деятельности, в том числе добровольных пожертвований, в отношении автомобильных дорог общего пользования регионального или межмуниципального значения
000	2 07 02020 02 0000 150	Поступления от денежных пожертвований, предоставляемых физическими лицами получателям средств бюджетов субъектов Российской Федерации
000	2 07 02030 02 0000 150	Прочие безвозмездные поступления в бюджеты субъектов Российской Федерации
000	2 07 10020 02 0000 180	Прочие безвозмездные неденежные поступления в бюджеты субъектов Российской Федерации
000	2 18 02000 02 0000 150	Доходы бюджетов субъектов Российской Федерации от возврата организациями остатков субсидий прошлых лет
000	2 18 02010 02 0000 150	Доходы бюджетов субъектов Российской Федерации от возврата бюджетными учреждениями остатков субсидий прошлых лет
000	2 18 02020 02 0000 150	Доходы бюджетов субъектов Российской Федерации от возврата автономными учреждениями остатков субсидий прошлых лет
000	2 18 02030 02 0000 150	Доходы бюджетов субъектов Российской Федерации от возврата иными организациями остатков субсидий прошлых лет
000	2 18 20112 02 0000 150	Доходы бюджетов субъектов Российской Федерации от возврата остатков субсидий на осуществление полномочий субъектов Российской Федерации по решению вопросов предупреждения чрезвычайных ситуаций природного и техногенного характера и ликвидации их последствий, создания и организации деятельности аварийно-спасательных служб и аварийно-спасательных формирований, организации тушения пожаров силами Государственной противопожарной службы, организации осуществления на межмуниципальном и региональном уровнях мероприятий по гражданской обороне, осуществления поиска и спасения людей во внутренних водах и в территориальном море Российской Федерации в соответствии с соглашениями, из федерального бюджета
000	2 18 25007 02 0000 150	Доходы бюджетов субъектов Российской Федерации от возврата остатков субсидий на выплату региональных социальных доплат к пенсии из бюджетов муниципальных образований
000	2 18 25008 02 0000 150	Доходы бюджетов субъектов Российской Федерации от возврата остатков субсидий на обеспечение развития системы межведомственного электронного взаимодействия на территориях субъектов Российской Федерации из бюджетов муниципальных образований
000	2 18 25013 02 0000 150	Доходы бюджетов субъектов Российской Федерации от возврата остатков субсидий на сокращение доли загрязненных сточных вод из бюджетов муниципальных образований
000	2 18 25014 02 0000 150	Доходы бюджетов субъектов Российской Федерации от возврата остатков субсидий на реализацию мероприятий федеральной целевой программы «Культура России (2012-2018 годы)» из бюджетов муниципальных образований
000	2 18 25015 02 0000 150	Доходы бюджетов субъектов Российской Федерации от возврата остатков субсидий на реализацию отдельных мероприятий федеральной целевой программы «Повышение безопасности дорожного движения в 2013-2020 годах» из бюджетов муниципальных образований
000	2 18 25016 02 0000 150	Доходы бюджетов субъектов Российской Федерации от возврата остатков субсидий на мероприятия федеральной целевой программы «Развитие водохозяйственного комплекса Российской Федерации в 2012-2020 годах» из бюджетов муниципальных образований
000	2 18 25018 02 0000 150	Доходы бюджетов субъектов Российской Федерации от возврата остатков субсидий на реализацию мероприятий федеральной целевой программы «Устойчивое развитие сельских территорий на 2014-2017 годы и на период до 2020 года» из бюджетов муниципальных образований
000	2 18 25020 02 0000 150	Доходы бюджетов субъектов Российской Федерации от возврата остатков субсидий на мероприятия подпрограммы «Обеспечение жильем молодых семей» федеральной целевой программы «Жилище» на 2015-2020 годы из бюджетов муниципальных образований
000	2 18 25021 02 0000 150	Доходы бюджетов субъектов Российской Федерации от возврата остатков субсидий на стимулирование программ развития жилищного строительства субъектов Российской Федерации из бюджетов муниципальных образований
000	2 18 25022 02 0000 150	Доходы бюджетов субъектов Российской Федерации от возврата остатков субсидий на мероприятия подпрограммы «Модернизация объектов коммунальной инфраструктуры» федеральной целевой программы «Жилище» на 2015-2020 годы из бюджетов муниципальных образований
000	2 18 25027 02 0000 150	Доходы бюджетов субъектов Российской Федерации от возврата остатков субсидий на мероприятия государственной программы Российской Федерации «Доступная среда» из бюджетов муниципальных образований
000	2 18 25028 02 0000 150	Доходы бюджетов субъектов Российской Федерации от возврата остатков субсидий на поддержку региональных проектов в сфере информационных технологий из бюджетов муниципальных образований
000	2 18 25053 02 0000 150	Доходы бюджетов субъектов Российской Федерации от возврата остатков субсидий на поддержку начинающих фермеров из бюджетов муниципальных образований
000	2 18 25054 02 0000 150	Доходы бюджетов субъектов Российской Федерации от возврата остатков субсидий на развитие семейных животноводческих ферм из бюджетов муниципальных образований
000	2 18 25057 02 0000 150	Доходы бюджетов субъектов Российской Федерации от возврата остатков субсидий на восстановление и экологическую реабилитацию водных объектов из бюджетов муниципальных образований
000	2 18 25064 02 0000 150	Доходы бюджетов субъектов Российской Федерации от возврата остатков субсидий на государственную поддержку малого и среднего предпринимательства, включая крестьянские (фермерские) хозяйства, из бюджетов муниципальных образований
000	2 18 25076 02 0000 150	Доходы бюджетов субъектов Российской Федерации от возврата остатков субсидий на реализацию мероприятий федеральной целевой программы «Развитие мелиорации земель сельскохозяйственного назначения России на 2014-2020 годы» из бюджетов муниципальных образований
000	2 18 25078 02 0000 150	Доходы бюджетов субъектов Российской Федерации от возврата остатков субсидий на осуществление единовременной выплаты при рождении первого ребенка, а также предоставление регионального материнского (семейного) капитала при рождении второго ребенка в субъектах Российской Федерации, входящих в состав Дальневосточного федерального округа, из бюджетов муниципальных образований
000	2 18 25081 02 0000 150	Доходы бюджетов субъектов Российской Федерации от возврата остатков субсидий государственную поддержку спортивных организаций, осуществляющих подготовку спортивного резерва для спортивных сборных команд, в том числе спортивных сборных команд Российской Федерации, из бюджетов муниципальных образований
000	2 18 25085 02 0000 150	Доходы бюджетов субъектов Российской Федерации от возврата остатков субсидий на мероприятия по поддержке социально ориентированных некоммерческих организаций из бюджетов муниципальных образований
000	2 18 25086 02 0000 150	Доходы бюджетов субъектов Российской Федерации от возврата остатков субсидий на реализацию мероприятий, предусмотренных региональной программой переселения, включенной в Государственную программу по оказанию содействия добровольному переселению в Российскую Федерацию соотечественников, проживающих за рубежом, из бюджетов муниципальных образований

Код главного администратора	Код дохода	Главные администраторы
1	2	3
000	2 18 25097 02 0000 150	Доходы бюджетов субъектов Российской Федерации от возврата остатков субсидий на создание в общеобразовательных организациях, расположенных в сельской местности и малых городах, условий для занятий физической культурой и спортом из бюджетов муниципальных образований
000	2 18 25098 02 0000 150	Доходы бюджетов субъектов Российской Федерации от возврата остатков субсидий на реализацию мероприятий федеральной целевой программы «Создание системы обеспечения вызова экстренных оперативных служб по единому номеру «112» в Российской Федерации на 2013-2017 годы» из бюджетов муниципальных образований
000	2 18 25105 02 0000 150	Доходы бюджетов субъектов Российской Федерации от возврата остатков субсидий на реализацию мероприятий федеральной целевой программы «Повышение устойчивости жилых домов, основных объектов и систем жизнеобеспечения в сейсмических районах Российской Федерации на 2009-2018 годы» из бюджетов муниципальных образований
000	2 18 25110 02 0000 150	Доходы бюджетов субъектов Российской Федерации от возврата остатков субсидий на реализацию мероприятий федеральной целевой программы «Развитие внутреннего и въездного туризма в Российской Федерации (2011-2018 годы)» из бюджетов муниципальных образований
000	2 18 25111 02 0000 150	Доходы бюджетов субъектов Российской Федерации от возврата остатков субсидий на софинансирование капитальных вложений в объекты государственной собственности субъектов Российской Федерации из бюджетов муниципальных образований
000	2 18 25112 02 0000 150	Доходы бюджетов субъектов Российской Федерации от возврата остатков субсидий на софинансирование капитальных вложений в объекты муниципальной собственности из бюджетов муниципальных образований
000	2 18 25113 02 0000 150	Доходы бюджетов субъектов Российской Федерации от возврата остатков субсидий на софинансирование капитальных вложений в объекты государственной (муниципальной) собственности субъектов Российской Федерации и (или) софинансирование мероприятий, не относящихся к капитальным вложениям в объекты государственной (муниципальной) собственности субъектов Российской Федерации, из бюджетов муниципальных образований
000	2 18 25114 02 0000 150	Доходы бюджетов субъектов Российской Федерации от возврата остатков субсидий на реализацию региональных проектов «Создание единого цифрового контура в здравоохранении на основе единой государственной информационной системы здравоохранения (ЕГИСЗ)» из бюджетов муниципальных образований
000	2 18 25115 02 0000 150	Доходы бюджетов субъектов Российской Федерации от возврата остатков субсидий на реализацию мероприятий подпрограммы «Автомобильные дороги» федеральной целевой программы «Развитие транспортной системы России (2010-2020 годы)» из бюджетов муниципальных образований
000	2 18 25127 02 0000 150	Доходы бюджетов субъектов Российской Федерации от возврата остатков субсидий на реализацию мероприятий по поэтапному внедрению Всероссийского физкультурно-спортивного комплекса «Готов к труду и обороне» (ГТО) из бюджетов муниципальных образований
000	2 18 25138 02 0000 150	Доходы бюджетов субъектов Российской Федерации от возврата остатков субсидий на единовременные компенсационные выплаты медицинским работникам (врачам, фельдшерам), прибывшим (переехавшим) на работу в сельские населенные пункты либо рабочие поселки, либо поселки городского типа, либо города с населением до 50 тысяч человек, из бюджетов муниципальных образований
000	2 18 25159 02 0000 150	Доходы бюджетов субъектов Российской Федерации от возврата остатков субсидий на создание дополнительных мест для детей в возрасте от 2 месяцев до 3 лет в образовательных организациях, осуществляющих образовательную деятельность по образовательным программам дошкольного образования, из бюджетов муниципальных образований
000	2 18 25162 02 0000 150	Доходы бюджетов субъектов Российской Федерации от возврата остатков субсидий на создание центров непрерывного повышения профессионального мастерства педагогических работников и центров оценки профессионального мастерства и квалификации педагогов из бюджетов муниципальных образований
000	2 18 25163 02 0000 150	Доходы бюджетов субъектов Российской Федерации от возврата остатков субсидий на создание системы долговременного ухода за гражданами пожилого возраста и инвалидами из бюджетов муниципальных образований
000	2 18 25169 02 0000 150	Доходы бюджетов субъектов Российской Федерации от возврата остатков субсидий на создание (обновление) материально-технической базы для реализации основных и дополнительных общеобразовательных программ цифрового и гуманитарного профилей в общеобразовательных организациях, расположенных в сельской местности и малых городах, из бюджетов муниципальных образований
000	2 18 25170 02 0000 150	Доходы бюджетов субъектов Российской Федерации от возврата остатков субсидий на развитие материально-технической базы детских поликлиник и детских поликлинических отделений медицинских организаций, оказывающих первичную медико-санитарную помощь, из бюджетов муниципальных образований
000	2 18 25173 02 0000 150	Доходы бюджетов субъектов Российской Федерации от возврата остатков субсидий на создание детских технопарков «Кванториум» из бюджетов муниципальных образований
000	2 18 25175 02 0000 150	Доходы бюджетов субъектов Российской Федерации от возврата остатков субсидий на создание ключевых центров развития детей из бюджетов муниципальных образований
000	2 18 25177 02 0000 150	Доходы бюджетов субъектов Российской Федерации от возврата остатков субсидий на разработку и распространение в системе среднего профессионального образования новых образовательных технологий и формы опережающей профессиональной подготовки из бюджетов муниципальных образований
000	2 18 25178 02 0000 150	Доходы бюджетов субъектов Российской Федерации от возврата остатков субсидий на мероприятия по переселению граждан из не предназначенных для проживания строений, созданных в период промышленного освоения Сибири и Дальнего Востока, из бюджетов муниципальных образований
000	2 18 25187 02 0000 150	Доходы бюджетов субъектов Российской Федерации от возврата остатков субсидий на обновление материально-технической базы в организациях, осуществляющих образовательную деятельность исключительно по адаптированным основным общеобразовательным программам, из бюджетов муниципальных образований
000	2 18 25189 02 0000 150	Доходы бюджетов субъектов Российской Федерации от возврата остатков субсидий на создание центров выявления и поддержки одаренных детей из бюджетов муниципальных образований
000	2 18 25195 02 0000 150	Доходы бюджетов субъектов Российской Федерации от возврата остатков субсидий на реализацию мероприятий по подготовке и проведению чемпионата мира по футболу в 2018 году в Российской Федерации по подпрограмме «Автомобильные дороги» федеральной целевой программы «Развитие транспортной системы России (2010-2020 годы)» из бюджетов муниципальных образований
000	2 18 25201 02 0000 150	Доходы бюджетов субъектов Российской Федерации от возврата остатков субсидий в целях развития паллиативной медицинской помощи из бюджетов муниципальных образований
000	2 18 25202 02 0000 150	Доходы бюджетов субъектов Российской Федерации от возврата остатков субсидий на реализацию мероприятий по предупреждению и борьбе с социально значимыми инфекционными заболеваниями из бюджетов муниципальных образований
000	2 18 25210 02 0000 150	Доходы бюджетов субъектов Российской Федерации от возврата остатков субсидий на внедрение целевой модели цифровой образовательной среды в общеобразовательных организациях и профессиональных образовательных организациях из бюджетов муниципальных образований
000	2 18 25214 02 0000 150	Доходы бюджетов субъектов Российской Федерации от возврата остатков субсидий на финансовое обеспечение мероприятий по экономическому и социальному развитию Дальнего Востока и Байкальского региона на период до 2018 года из бюджетов муниципальных образований
000	2 18 25219 02 0000 150	Доходы бюджетов субъектов Российской Федерации от возврата остатков субсидий на создание центров цифрового образования детей из бюджетов муниципальных образований

Код главного администратора	Код дохода	Главные администраторы
1	2	3
000	2 18 25228 02 0000 150	Доходы бюджетов субъектов Российской Федерации от возврата остатков субсидий на оснащение объектов спортивной инфраструктуры спортивно-технологическим оборудованием из бюджетов муниципальных образований
000	2 18 25229 02 0000 150	Доходы бюджетов субъектов Российской Федерации от возврата остатков субсидий на приобретение спортивного оборудования и инвентаря для приведения организаций спортивной подготовки в нормативное состояние из бюджетов муниципальных образований
000	2 18 25230 02 0000 150	Доходы бюджетов субъектов Российской Федерации от возврата остатков субсидий на создание новых мест в общеобразовательных организациях, расположенных в сельской местности и поселках городского типа, из бюджетов муниципальных образований
000	2 18 25232 02 0000 150	Доходы бюджетов субъектов Российской Федерации от возврата остатков субсидий на создание дополнительных мест для детей в возрасте от 1,5 до 3 лет в образовательных организациях, осуществляющих образовательную деятельность по образовательным программам дошкольного образования, из бюджетов муниципальных образований
000	2 18 25236 02 0000 150	Доходы бюджетов субъектов Российской Федерации от возврата остатков субсидий на реализацию мероприятий федеральной целевой программы «Укрепление единства российской нации и этнокультурное развитие народов России (2014-2020 годы)» из бюджетов муниципальных образований
000	2 18 25239 02 0000 150	Доходы бюджетов субъектов Российской Федерации от возврата остатков субсидий на модернизацию инфраструктуры общего образования из бюджетов муниципальных образований
000	2 18 25241 02 0000 150	Доходы бюджетов субъектов Российской Федерации от возврата остатков субсидий на обеспечение устойчивого функционирования водохозяйственного комплекса Нижней Волги из бюджетов муниципальных образований
000	2 18 25242 02 0000 150	Доходы бюджетов субъектов Российской Федерации от возврата остатков субсидий на ликвидацию несанкционированных свалок в границах городов и наиболее опасных объектов накопленного экологического вреда окружающей среде из бюджетов муниципальных образований
000	2 18 25243 02 0000 150	Доходы бюджетов субъектов Российской Федерации от возврата остатков субсидий на строительство и реконструкцию (модернизацию) объектов питьевого водоснабжения из бюджетов муниципальных образований
000	2 18 25247 02 0000 150	Доходы бюджетов субъектов Российской Федерации от возврата остатков субсидий на создание мобильных технопарков «Кванториум» из бюджетов муниципальных образований
000	2 18 25253 02 0000 150	Доходы бюджетов субъектов Российской Федерации от возврата остатков субсидий на создание дополнительных мест для детей в возрасте от 1,5 до 3 лет любой направленности в организациях, осуществляющих образовательную деятельность (за исключением государственных, муниципальных), и у индивидуальных предпринимателей, осуществляющих образовательную деятельность по образовательным программам дошкольного образования, в том числе адаптированным, и присмотр и уход за детьми, из бюджетов муниципальных образований
000	2 18 25255 02 0000 150	Доходы бюджетов субъектов Российской Федерации от возврата остатков субсидий на благоустройство зданий государственных и муниципальных общеобразовательных организаций в целях соблюдения требований к воздушно-тепловому режиму, водоснабжению и канализации из бюджетов муниципальных образований
000	2 18 25256 02 0000 150	Доходы бюджетов субъектов Российской Федерации от возврата остатков субсидий на единовременные компенсационные выплаты учителям, прибывшим (переехавшим) на работу в сельские населенные пункты либо рабочие поселки, либо поселки городского типа, либо города с населением до 50 тысяч человек, из бюджетов муниципальных образований
000	2 18 25259 02 0000 150	Доходы бюджетов субъектов Российской Федерации от возврата остатков субсидий на государственную поддержку стимулирования увеличения производства масличных культур из бюджетов муниципальных образований
000	2 18 25261 02 0000 150	Доходы бюджетов субъектов Российской Федерации от возврата остатков субсидий на мероприятия по развитию рынка газомоторного топлива из бюджетов муниципальных образований
000	2 18 25269 02 0000 150	Доходы бюджетов субъектов Российской Федерации от возврата остатков субсидий на обустройство контейнерных площадок для раздельного накопления твердых коммунальных отходов из бюджетов муниципальных образований
000	2 18 25281 02 0000 150	Доходы бюджетов субъектов Российской Федерации от возврата остатков субсидий на реализацию региональных программ по формированию приверженности здоровому образу жизни с привлечением социально ориентированных некоммерческих организаций и волонтерских движений из бюджетов муниципальных образований
000	2 18 25291 02 0000 150	Доходы бюджетов субъектов Российской Федерации от возврата остатков субсидий на повышение эффективности службы занятости из бюджетов муниципальных образований
000	2 18 25294 02 0000 150	Доходы бюджетов субъектов Российской Федерации от возврата остатков субсидий на организацию профессионального обучения и дополнительного профессионального образования лиц в возрасте 50-ти лет и старше, а также лиц предпенсионного возраста из бюджетов муниципальных образований
000	2 18 25297 02 0000 150	Доходы бюджетов субъектов Российской Федерации от возврата остатков субсидий на введение в промышленную эксплуатацию мощностей по обработке твердых коммунальных отходов и мощностей по утилизации отходов и фракций после обработки твердых коммунальных отходов из бюджетов муниципальных образований
000	2 18 25299 02 0000 150	Доходы бюджетов субъектов Российской Федерации от возврата остатков субсидий на софинансирование расходных обязательств субъектов Российской Федерации, связанных с реализацией федеральной целевой программы «Увековечение памяти погибших при защите Отечества на 2019-2024 годы», из бюджетов муниципальных образований
000	2 18 25302 02 0000 150	Доходы бюджетов субъектов Российской Федерации от возврата остатков субсидий на осуществление ежемесячных выплат на детей в возрасте от трех до семи лет включительно из бюджетов муниципальных образований
000	2 18 25304 02 0000 150	Доходы бюджетов субъектов Российской Федерации от возврата остатков субсидий на организацию бесплатного горячего питания обучающихся, получающих начальное общее образование в государственных и муниципальных образовательных организациях, из бюджетов муниципальных образований
000	2 18 25306 02 0000 150	Доходы бюджетов субъектов Российской Федерации от возврата остатков субсидий на софинансирование расходных обязательств субъектов Российской Федерации, возникающих при реализации мероприятий по модернизации региональных и муниципальных детских школ искусств по видам искусств, из бюджетов муниципальных образований
000	2 18 25324 02 0000 150	Доходы бюджетов субъектов Российской Федерации от возврата остатков субсидий на реализацию мероприятий индивидуальных программ социально-экономического развития субъектов Российской Федерации в части развития промышленности из бюджетов муниципальных образований
000	2 18 25325 02 0000 150	Доходы бюджетов субъектов Российской Федерации от возврата остатков субсидий на реализацию мероприятий индивидуальных программ социально-экономического развития субъектов Российской Федерации в части сельского хозяйства из бюджетов муниципальных образований
000	2 18 25404 02 0000 150	Доходы бюджетов субъектов Российской Федерации от возврата остатков субсидий на софинансирование расходов, связанных с оказанием государственной социальной помощи на основании социального контракта отдельным категориям граждан, из бюджетов муниципальных образований
000	2 18 25407 02 0000 150	Доходы бюджетов субъектов Российской Федерации от возврата остатков субсидий на доведение уровня безопасности объектов критической информационной инфраструктуры до установленных законодательством Российской Федерации требований из бюджетов муниципальных образований

Код главного администратора	Код дохода	Главные администраторы
1	2	3
000	2 18 25411 02 0000 150	Доходы бюджетов субъектов Российской Федерации от возврата остатков субсидий на создание сети ресурсных центров по поддержке добровольчества из бюджетов муниципальных образований
000	2 18 25412 02 0000 150	Доходы бюджетов субъектов Российской Федерации от возврата остатков субсидий на проведение Всероссийского конкурса лучших региональных практик поддержки волонтерства «Регион добрых дел» из бюджетов муниципальных образований
000	2 18 25436 02 0000 150	Доходы бюджетов субъектов Российской Федерации от возврата остатков субсидий на поддержку производства и реализации тонкорунной и полутонкорунной шерсти из бюджетов муниципальных образований
000	2 18 25437 02 0000 150	Доходы бюджетов субъектов Российской Федерации от возврата остатков субсидий на возмещение части прямых понесенных затрат на создание и модернизацию объектов плодохранилищ, а также на приобретение техники и оборудования на цели предоставления субсидий из бюджетов муниципальных образований
000	2 18 25438 02 0000 150	Доходы бюджетов субъектов Российской Федерации от возврата остатков субсидий на грантовую поддержку сельскохозяйственных потребительских кооперативов для развития материально-технической базы из бюджетов муниципальных образований
000	2 18 25439 02 0000 150	Доходы бюджетов субъектов Российской Федерации от возврата остатков субсидий на оказание несвязанной поддержки сельскохозяйственным товаропроизводителям в области развития производства семенного картофеля и овощей открытого грунта из бюджетов муниципальных образований
000	2 18 25440 02 0000 150	Доходы бюджетов субъектов Российской Федерации от возврата остатков субсидий на возмещение части прямых понесенных затрат на создание и модернизацию объектов картофелехранилищ и овощехранилищ, а также на приобретение техники и оборудования на цели предоставления субсидии из бюджетов муниципальных образований
000	2 18 25441 02 0000 150	Доходы бюджетов субъектов Российской Федерации от возврата остатков субсидий на возмещение части прямых понесенных затрат на создание и модернизацию объектов тепличных комплексов, а также на приобретение техники и оборудования на цели предоставления субсидии из бюджетов муниципальных образований
000	2 18 25442 02 0000 150	Доходы бюджетов субъектов Российской Федерации от возврата остатков субсидий на возмещение части прямых понесенных затрат на создание и модернизацию объектов животноводческих комплексов молочного направления (молочных ферм), а также на приобретение техники и оборудования на цели предоставления субсидии из бюджетов муниципальных образований
000	2 18 25443 02 0000 150	Доходы бюджетов субъектов Российской Федерации от возврата остатков субсидий на возмещение части процентной ставки по краткосрочным кредитам (займам) на развитие молочного скотоводства из бюджетов муниципальных образований
000	2 18 25444 02 0000 150	Доходы бюджетов субъектов Российской Федерации от возврата остатков субсидий на возмещение части процентной ставки по инвестиционным кредитам (займам) на строительство и реконструкцию объектов для молочного скотоводства из бюджетов муниципальных образований
000	2 18 25446 02 0000 150	Доходы бюджетов субъектов Российской Федерации от возврата остатков субсидий на поддержку племенного крупного рогатого скота молочного направления из бюджетов муниципальных образований
000	2 18 25447 02 0000 150	Доходы бюджетов субъектов Российской Федерации от возврата остатков субсидий на возмещение части прямых понесенных затрат на создание и модернизацию объектов селекционно- генетических центров в животноводстве и селекционно-семеноводческих центров в растениеводстве, а также на приобретение техники и оборудования на цели предоставления субсидии из бюджетов муниципальных образований
000	2 18 25448 02 0000 150	Доходы бюджетов субъектов Российской Федерации от возврата остатков субсидий на возмещение части процентной ставки по краткосрочным кредитам (займам) на развитие селекционно-генетических и селекционно-семеноводческих центров в подотраслях животноводства и растениеводства из бюджетов муниципальных образований
000	2 18 25450 02 0000 150	Доходы бюджетов субъектов Российской Федерации от возврата остатков субсидий на возмещение части процентной ставки по краткосрочным кредитам (займам) на переработку продукции растениеводства и животноводства в области развития оптово-распределительных центров из бюджетов муниципальных образований
000	2 18 25451 02 0000 150	Доходы бюджетов субъектов Российской Федерации от возврата остатков субсидий на возмещение части процентной ставки по инвестиционным кредитам (займам) на развитие оптово-распределительных центров, производства и товаропроводящей инфраструктуры системы социального питания из бюджетов муниципальных образований
000	2 18 25452 02 0000 150	Доходы бюджетов субъектов Российской Федерации от возврата остатков субсидий на возмещение части прямых понесенных затрат на создание оптово-распределительных центров, а также на приобретение техники и оборудования на цели предоставления субсидии из бюджетов муниципальных образований
000	2 18 25453 02 0000 150	Доходы бюджетов субъектов Российской Федерации от возврата остатков субсидий на содержание товарного маточного поголовья крупного рогатого скота мясных пород и их помесей из бюджетов муниципальных образований
000	2 18 25456 02 0000 150	Доходы бюджетов субъектов Российской Федерации от возврата остатков субсидий на модернизацию театров юного зрителя и театров кукол из бюджетов муниципальных образований
000	2 18 25461 02 0000 150	Доходы бюджетов субъектов Российской Федерации от возврата остатков субсидий на переобучение и повышение квалификации женщин в период отпуска по уходу за ребенком в возрасте до трех лет, а также женщин, имеющих детей дошкольного возраста, не состоящих в трудовых отношениях и обратившихся в органы службы занятости, из бюджетов муниципальных образований
000	2 18 25466 02 0000 150	Доходы бюджетов субъектов Российской Федерации от возврата остатков субсидий на поддержку творческой деятельности и укрепление материально-технической базы муниципальных театров в населенных пунктах с численностью населения до 300 тысяч человек из бюджетов муниципальных образований
000	2 18 25467 02 0000 150	Доходы бюджетов субъектов Российской Федерации от возврата остатков субсидий на обеспечение развития и укрепления материально-технической базы домов культуры в населенных пунктах с числом жителей до 50 тысяч человек из бюджетов муниципальных образований
000	2 18 25477 02 0000 150	Доходы бюджетов субъектов Российской Федерации от возврата остатков субсидий на возмещение затрат по созданию инфраструктуры индустриальных парков или технопарков, за исключением технопарков в сфере высоких технологий, из бюджетов муниципальных образований
000	2 18 25480 02 0000 150	Доходы бюджетов субъектов Российской Федерации от возврата остатков субсидий на создание системы поддержки фермеров и развитие сельской кооперации из бюджетов муниципальных образований
000	2 18 25487 02 0000 150	Доходы бюджетов субъектов Российской Федерации от возврата остатков субсидий на софинансирование расходов по возмещению части затрат на реализацию инвестиционных проектов по модернизации и развитию промышленных предприятий из бюджетов муниципальных образований
000	2 18 25490 02 0000 150	Доходы бюджетов субъектов Российской Федерации от возврата остатков субсидий на создание новых мест в общеобразовательных организациях в целях ликвидации третьей смены обучения и формирование условий для получения качественного общего образования из бюджетов муниципальных образований
000	2 18 25491 02 0000 150	Доходы бюджетов субъектов Российской Федерации от возврата остатков субсидий на создание новых мест в образовательных организациях различных типов для реализации дополнительных общеразвивающих программ всех направленностей из бюджетов муниципальных образований
000	2 18 25495 02 0000 150	Доходы бюджетов субъектов Российской Федерации от возврата остатков субсидий на финансовое обеспечение мероприятий федеральной целевой программы «Развитие физической культуры и спорта в Российской Федерации на 2016-2020 годы» из бюджетов муниципальных образований

Код главного адми-нистра-тора	Код дохода	Главные администраторы
1	2	3
000	2 18 25497 02 0000 150	Доходы бюджетов субъектов Российской Федерации от возврата остатков субсидий на реализацию мероприятий по обеспечению жильем молодых семей из бюджетов муниципальных образований
000	2 18 25498 02 0000 150	Доходы бюджетов субъектов Российской Федерации от возврата остатков субсидий на финансовое обеспечение мероприятий федеральной целевой программы развития образования на 2016-2020 годы из бюджетов муниципальных образований
000	2 18 25499 02 0000 150	Доходы бюджетов субъектов Российской Федерации от возврата остатков субсидий на финансовое обеспечение мероприятий федеральной целевой программы «Русский язык» на 2016-2020 годы из бюджетов муниципальных образований
000	2 18 25502 02 0000 150	Доходы бюджетов субъектов Российской Федерации от возврата остатков субсидий на стимулирование развития приоритетных подотраслей агропромышленного комплекса и развитие малых форм хозяйствования из бюджетов муниципальных образований
000	2 18 25508 02 0000 150	Доходы бюджетов субъектов Российской Федерации от возврата остатков субсидий на поддержку сельскохозяйственного производства по отдельным подотраслям растениеводства и животноводства из бюджетов муниципальных образований
000	2 18 25509 02 0000 150	Доходы бюджетов субъектов Российской Федерации от возврата остатков субсидий на подготовку и проведение празднования на федеральном уровне памятных дат субъектов Российской Федерации из бюджетов муниципальных образований
000	2 18 25511 02 0000 150	Доходы бюджетов субъектов Российской Федерации от возврата остатков субсидий на проведение комплексных кадастровых работ из бюджетов муниципальных образований
000	2 18 25514 02 0000 150	Доходы бюджетов субъектов Российской Федерации от возврата остатков субсидий на реализацию мероприятий субъектов Российской Федерации в сфере реабилитации и абилитации инвалидов из бюджетов муниципальных образований
000	2 18 25515 02 0000 150	Доходы бюджетов субъектов Российской Федерации от возврата остатков субсидий на поддержку экономического и социального развития коренных малочисленных народов Севера, Сибири и Дальнего Востока из бюджетов муниципальных образований
000	2 18 25516 02 0000 150	Доходы бюджетов субъектов Российской Федерации от возврата остатков субсидий на реализацию мероприятий по укреплению единства российской нации и этнокультурному развитию народов России из бюджетов муниципальных образований
000	2 18 25517 02 0000 150	Доходы бюджетов субъектов Российской Федерации от возврата остатков субсидий на поддержку творческой деятельности и техническое оснащение детских и кукольных театров из бюджетов муниципальных образований
000	2 18 25519 02 0000 150	Доходы бюджетов субъектов Российской Федерации от возврата остатков субсидий на поддержку отрасли культуры из бюджетов муниципальных образований
000	2 18 25520 02 0000 150	Доходы бюджетов субъектов Российской Федерации от возврата остатков субсидий на реализацию мероприятий по созданию в субъектах Российской Федерации новых мест в общеобразовательных организациях из бюджетов муниципальных образований
000	2 18 25525 02 0000 150	Доходы бюджетов субъектов Российской Федерации от возврата остатков субсидий на осуществление мероприятий по реализации стратегий социально-экономического развития наукоградов Российской Федерации, способствующих развитию научно-производственного комплекса наукоградов Российской Федерации, а также сохранению и развитию инфраструктуры наукоградов Российской Федерации, из бюджетов муниципальных образований
000	2 18 25526 02 0000 150	Доходы бюджетов субъектов Российской Федерации от возврата остатков субсидий сельскохозяйственным товаропроизводителям на возмещение части затрат на уплату процентов по кредитам, полученным в российских кредитных организациях, на развитие аквакультуры (рыбоводство) и товарного осетроводства из бюджетов муниципальных образований
000	2 18 25527 02 0000 150	Доходы бюджетов субъектов Российской Федерации от возврата остатков субсидий на государственную поддержку малого и среднего предпринимательства из бюджетов муниципальных образований
000	2 18 25538 02 0000 150	Доходы бюджетов субъектов Российской Федерации от возврата остатков субсидий на повышение качества образования в школах с низкими результатами обучения и в школах, функционирующих в неблагоприятных социальных условиях, путем реализации региональных проектов и распространения их результатов в субъектах Российской Федерации из бюджетов муниципальных образований
000	2 18 25540 02 0000 150	Доходы бюджетов субъектов Российской Федерации от возврата остатков субсидий на реализацию мероприятий по повышению устойчивости жилых домов, основных объектов и систем жизнеобеспечения в сейсмических районах Российской Федерации из бюджетов муниципальных образований
000	2 18 25545 02 0000 150	Доходы бюджетов субъектов Российской Федерации от возврата остатков субсидий на возмещение части прямых понесенных затрат на создание и модернизацию объектов агропромышленного комплекса, а также на приобретение техники и оборудования из бюджетов муниципальных образований
000	2 18 25555 02 0000 150	Доходы бюджетов субъектов Российской Федерации от возврата остатков субсидий на реализацию программ формирования современной городской среды из бюджетов муниципальных образований
000	2 18 25558 02 0000 150	Доходы бюджетов субъектов Российской Федерации от возврата остатков субсидий на обеспечение развития и укрепления материально-технической базы муниципальных домов культуры, поддержку творческой деятельности муниципальных театров в городах с численностью населения до 300 тысяч человек из бюджетов муниципальных образований
000	2 18 25560 02 0000 150	Доходы бюджетов субъектов Российской Федерации от возврата остатков субсидий на поддержку обустройства мест массового отдыха населения (городских парков) из бюджетов муниципальных образований
000	2 18 25566 02 0000 150	Доходы бюджетов субъектов Российской Федерации от возврата остатков субсидий на мероприятия в области обращения с отходами из бюджетов муниципальных образований
000	2 18 25567 02 0000 150	Доходы бюджетов субъектов Российской Федерации от возврата остатков субсидий на реализацию мероприятий по устойчивому развитию сельских территорий из бюджетов муниципальных образований
000	2 18 25569 02 0000 150	Доходы бюджетов субъектов Российской Федерации от возврата остатков субсидий на переобучение, повышение квалификации работников предприятий в целях поддержки занятости и повышения эффективности рынка труда из бюджетов муниципальных образований
000	2 18 25576 02 0000 150	Доходы бюджетов субъектов Российской Федерации от возврата остатков субсидий на обеспечение комплексного развития сельских территорий из бюджетов муниципальных образований
000	2 18 25586 02 0000 150	Доходы бюджетов субъектов Российской Федерации от возврата остатков субсидий на обеспечение профилактики развития сердечно-сосудистых заболеваний и сердечно-сосудистых осложнений у пациентов высокого риска, находящихся на диспансерном наблюдении, из бюджетов муниципальных образований
000	2 18 25640 02 0000 150	Доходы бюджетов субъектов Российской Федерации от возврата остатков субсидий на осуществление единовременной выплаты при рождении первого ребенка, а также предоставление регионального материнского (семейного) капитала при рождении второго ребенка в субъектах Российской Федерации, входящих в состав Дальневосточного федерального округа, за счет средств резервного фонда Правительства Российской Федерации из бюджетов муниципальных образований
000	2 18 25675 02 0000 150	Доходы бюджетов субъектов Российской Федерации от возврата остатков субсидий на приобретение автобусов за счет средств резервного фонда Правительства Российской Федерации из бюджетов муниципальных образований
000	2 18 25681 02 0000 150	Доходы бюджетов субъектов Российской Федерации от возврата остатков субсидии на замену фельдшерско-акушерских пунктов и врачебных амбулаторий за счет средств резервного фонда Правительства Российской Федерации из бюджетов муниципальных образований

Код главного адми-нистра-тора	Код дохода	Главные администраторы
1	2	3
000	2 18 25702 02 0000 150	Доходы бюджетов субъектов Российской Федерации от возврата остатков субсидий на оказание содействия в обеспечении трудовой занятости осужденных, реализации федеральных и региональных программ стабилизации и развития уголовно-исполнительной системы из федерального бюджета
000	2 18 25703 02 0000 150	Доходы бюджетов субъектов Российской Федерации от возврата остатков субсидий на реализацию возложенных на полицию обязанностей по охране общественного порядка и обеспечение общественной безопасности из федерального бюджета
000	2 18 25704 02 0000 150	Доходы бюджетов субъектов Российской Федерации от возврата остатков субсидий на мероприятия по сохранению и популяризации объектов культурного наследия (памятников истории и культуры), находящихся в федеральной собственности, их государственной охране, а также по реконструкции, техническому перевооружению и капитальному ремонту имущества, находящегося в федеральной собственности и закрепленного за государственными цирками, из федерального бюджета
000	2 18 25710 02 0000 150	Доходы бюджетов субъектов Российской Федерации от возврата остатков субсидий на финансовое обеспечение дорожной деятельности в отношении автомобильных дорог общего пользования федерального значения из федерального бюджета
000	2 18 25831 02 0000 150	Доходы бюджетов субъектов Российской Федерации от возврата остатков субсидий на оказание неотложных мер поддержки субъектам малого и среднего предпринимательства в условиях ухудшения ситуации в связи с распространением новой коронавирусной инфекции за счет средств резервного фонда Правительства Российской Федерации из бюджетов муниципальных образований
000	2 18 25856 02 0000 150	Доходы бюджетов субъектов Российской Федерации от возврата остатков субсидий на финансовое обеспечение дорожной деятельности за счет средств резервного фонда Правительства Российской Федерации из бюджетов муниципальных образований
000	2 18 25866 02 0000 150	Доходы бюджетов субъектов Российской Федерации от возврата остатков субсидий на софинансирование расходных обязательств субъектов Российской Федерации, связанных с реконструкцией (модернизацией) объектов коммунальной инфраструктуры, степень износа которых превышает 60 процентов, за счет средств резервного фонда Правительства Российской Федерации из бюджетов муниципальных образований
000	2 18 27016 02 0000 150	Доходы бюджетов субъектов Российской Федерации от возврата остатков субсидий на софинансирование капитальных вложений в объекты государственной (муниципальной) собственности в рамках мероприятий федеральной целевой программы «Развитие водохозяйственного комплекса Российской Федерации в 2012-2020 годах» из бюджетов муниципальных образований
000	2 18 27112 02 0000 150	Доходы бюджетов субъектов Российской Федерации от возврата остатков субсидий на софинансирование капитальных вложений в объекты муниципальной собственности из бюджетов муниципальных образований
000	2 18 27121 02 0000 150	Доходы бюджетов субъектов Российской Федерации от возврата остатков субсидий на софинансирование капитальных вложений в объекты государственной (муниципальной) собственности в рамках финансового обеспечения программ, направленных на обеспечение безопасных и комфортных условий предоставления социальных услуг в сфере социального обслуживания, из бюджетов муниципальных образований
000	2 18 27139 02 0000 150	Доходы бюджетов субъектов Российской Федерации от возврата остатков субсидий на софинансирование капитальных вложений в объекты государственной (муниципальной) собственности в рамках создания и модернизации объектов спортивной инфраструктуры региональной собственности (муниципальной собственности) для занятий физической культурой и спортом из бюджетов муниципальных образований
000	2 18 27217 02 0000 150	Доходы бюджетов субъектов Российской Федерации от возврата остатков субсидий на софинансирование капитальных вложений в объекты государственной (муниципальной) собственности в рамках создания и модернизации объектов спортивной инфраструктуры муниципальной собственности для занятий физической культурой и спортом из бюджетов муниципальных образований
000	2 18 27227 02 0000 150	Доходы бюджетов субъектов Российской Федерации от возврата остатков субсидий на софинансирование капитальных вложений в объекты государственной (муниципальной) собственности в рамках нового строительства и реконструкции из бюджетов муниципальных образований
000	2 18 27233 02 0000 150	Доходы бюджетов субъектов Российской Федерации от возврата остатков субсидий на софинансирование капитальных вложений в объекты государственной (муниципальной) собственности в рамках создания центров культурного развития в городах с числом жителей до 300 тысяч человек из бюджетов муниципальных образований
000	2 18 27246 02 0000 150	Доходы бюджетов субъектов Российской Федерации от возврата остатков субсидий на софинансирование капитальных вложений в объекты государственной (муниципальной) собственности в рамках нового строительства или реконструкции детских больниц (корпусов) из бюджетов муниципальных образований
000	2 18 27372 02 0000 150	Доходы бюджетов субъектов Российской Федерации от возврата остатков субсидий на софинансирование капитальных вложений в объекты государственной (муниципальной) собственности в рамках развития транспортной инфраструктуры на сельских территориях из бюджетов муниципальных образований
000	2 18 27384 02 0000 150	Доходы бюджетов субъектов Российской Федерации от возврата остатков субсидий на софинансирование капитальных вложений в объекты государственной (муниципальной) собственности в рамках строительства (реконструкции) объектов обеспечивающей инфраструктуры с длительным сроком окупаемости, входящих в состав инвестиционных проектов по созданию в субъектах Российской Федерации туристских кластеров, из бюджетов муниципальных образований
000	2 18 27386 02 0000 150	Доходы бюджетов субъектов Российской Федерации от возврата остатков субсидий на софинансирование капитальных вложений в объекты государственной (муниципальной) собственности в рамках реализации подпрограммы «Гражданская авиация и аэронавигационное обслуживание» государственной программы Российской Федерации «Развитие транспортной системы» из бюджетов муниципальных образований
000	2 18 27456 02 0000 150	Доходы бюджетов субъектов Российской Федерации от возврата остатков субсидий на софинансирование капитальных вложений в объекты государственной (муниципальной) собственности в рамках модернизации театров юного зрителя и театров кукол из бюджетов муниципальных образований
000	2 18 27567 02 0000 150	Доходы бюджетов субъектов Российской Федерации от возврата остатков субсидий на софинансирование капитальных вложений в объекты государственной (муниципальной) собственности в рамках обеспечения устойчивого развития сельских территорий из бюджетов муниципальных образований
000	2 18 27576 02 0000 150	Доходы бюджетов субъектов Российской Федерации от возврата остатков субсидий на софинансирование капитальных вложений в объекты государственной (муниципальной) собственности в рамках обеспечения комплексного развития сельских территорий из бюджетов муниципальных образований
000	2 18 29999 02 0000 150	Доходы бюджетов субъектов Российской Федерации от возврата остатков прочих субсидий из федерального бюджета
000	2 18 35067 02 0000 150	Доходы бюджетов субъектов Российской Федерации от возврата остатков субвенций на осуществление переданных полномочий Российской Федерации по федеральному государственному контролю за соблюдением правил технической эксплуатации внеуличного транспорта и правил пользования внеуличным транспортом из бюджетов муниципальных образований
000	2 18 35078 02 0000 150	Доходы бюджетов субъектов Российской Федерации от возврата остатков субвенций на осуществление единовременной выплаты при рождении первого ребенка, а также предоставление регионального материнского (семейного) капитала при рождении второго ребенка в субъектах Российской Федерации, входящих в состав Дальневосточного федерального округа, из бюджетов муниципальных образований
000	2 18 35082 02 0000 150	Доходы бюджетов субъектов Российской Федерации от возврата остатков субвенций на предоставление жилых помещений детям-сиротам и детям, оставшимся без попечения родителей, лицам из их числа по договорам найма специализированных жилых помещений из бюджетов муниципальных образований

Код главного администратора	Код дохода	Главные администраторы
1	2	3
000	2 18 35084 02 0000 150	Доходы бюджетов субъектов Российской Федерации от возврата остатков субвенций на ежемесячную денежную выплату, назначаемую в случае рождения третьего ребенка или последующих детей до достижения ребенком возраста трех лет, из бюджетов муниципальных образований
000	2 18 35090 02 0000 150	Доходы бюджетов субъектов Российской Федерации от возврата остатков субвенций на улучшение экологического состояния гидрографической сети из бюджетов муниципальных образований
000	2 18 35118 02 0000 150	Доходы бюджетов субъектов Российской Федерации от возврата остатков субвенций на осуществление первичного воинского учета на территориях, где отсутствуют военные комиссариаты, из бюджетов муниципальных образований
000	2 18 35120 02 0000 150	Доходы бюджетов субъектов Российской Федерации от возврата остатков субвенций на осуществление полномочий по составлению (изменению) списков кандидатов в присяжные заседатели федеральных судов общей юрисдикции в Российской Федерации из бюджетов муниципальных образований
000	2 18 35128 02 0000 150	Доходы бюджетов субъектов Российской Федерации от возврата остатков субвенций на осуществление отдельных полномочий в области водных отношений из бюджетов муниципальных образований
000	2 18 35129 02 0000 150	Доходы бюджетов субъектов Российской Федерации от возврата остатков субвенций на осуществление отдельных полномочий в области лесных отношений из бюджетов муниципальных образований
000	2 18 35134 02 0000 150	Доходы бюджетов субъектов Российской Федерации от возврата остатков субвенций на осуществление полномочий по обеспечению жильем отдельных категорий граждан, установленных Федеральным законом от 12 января 1995 года № 5-ФЗ «О ветеранах», в соответствии с Указом Президента Российской Федерации от 7 мая 2008 года № 714 «Об обеспечении жильем ветеранов Великой Отечественной войны 1941-1945 годов» из бюджетов муниципальных образований
000	2 18 35135 02 0000 150	Доходы бюджетов субъектов Российской Федерации от возврата остатков субвенций на осуществление полномочий по обеспечению жильем отдельных категорий граждан, установленных Федеральным законом от 12 января 1995 года № 5-ФЗ «О ветеранах», из бюджетов муниципальных образований
000	2 18 35137 02 0000 150	Доходы бюджетов субъектов Российской Федерации от возврата остатков субвенций на осуществление переданных полномочий Российской Федерации по предоставлению отдельных мер социальной поддержки граждан, подвергшихся воздействию радиации, из бюджетов муниципальных образований
000	2 18 35176 02 0000 150	Доходы бюджетов субъектов Российской Федерации от возврата остатков субвенций на осуществление полномочий по обеспечению жильем отдельных категорий граждан, установленных Федеральным законом от 24 ноября 1995 года № 181-ФЗ «О социальной защите инвалидов в Российской Федерации», из бюджетов муниципальных образований
000	2 18 35220 02 0000 150	Доходы бюджетов субъектов Российской Федерации от возврата остатков субвенций на осуществление переданного полномочия Российской Федерации по осуществлению ежегодной денежной выплаты лицам, награжденным нагрудным знаком «Почетный донор России», из бюджетов муниципальных образований
000	2 18 35240 02 0000 150	Доходы бюджетов субъектов Российской Федерации от возврата остатков субвенций на выплату государственного единовременного пособия и ежемесячной денежной компенсации гражданам при возникновении поствакцинальных осложнений в соответствии с Федеральным законом от 17 сентября 1998 года № 157-ФЗ «Об иммунопрофилактике инфекционных болезней» из бюджетов муниципальных образований
000	2 18 35250 02 0000 150	Доходы бюджетов субъектов Российской Федерации от возврата остатков субвенций на оплату жилищно-коммунальных услуг отдельным категориям граждан из бюджетов муниципальных образований
000	2 18 35260 02 0000 150	Доходы бюджетов субъектов Российской Федерации от возврата остатков субвенций на выплату единовременного пособия при всех формах устройства детей, лишенных родительского попечения, в семью из бюджетов муниципальных образований
000	2 18 35270 02 0000 150	Доходы бюджетов субъектов Российской Федерации от возврата остатков субвенций на выплату единовременного пособия беременной жене военнослужащего, проходящего военную службу по призыву, а также ежемесячного пособия на ребенка военнослужащего, проходящего военную службу по призыву, в соответствии с Федеральным законом от 19 мая 1995 года № 81-ФЗ «О государственных пособиях гражданам, имеющим детей» из бюджетов муниципальных образований
000	2 18 35280 02 0000 150	Доходы бюджетов субъектов Российской Федерации от возврата остатков субвенций на выплату инвалидам компенсаций страховых премий по договорам обязательного страхования гражданской ответственности владельцев транспортных средств в соответствии с Федеральным законом от 25 апреля 2002 года № 40-ФЗ «Об обязательном страховании гражданской ответственности владельцев транспортных средств» из бюджетов муниципальных образований
000	2 18 35290 02 0000 150	Доходы бюджетов субъектов Российской Федерации от возврата остатков субвенций на социальные выплаты безработным гражданам в соответствии с Законом Российской Федерации от 19 апреля 1991 года № 1032-1 «О занятости населения в Российской Федерации» из бюджетов муниципальных образований
000	2 18 35302 02 0000 150	Доходы бюджетов субъектов Российской Федерации от возврата остатков субвенций на осуществление ежемесячных выплат на детей в возрасте от трех до семи лет включительно из бюджетов муниципальных образований
000	2 18 35303 02 0000 150	Доходы бюджетов субъектов Российской Федерации от возврата остатков субвенций на ежемесячное денежное вознаграждение за классное руководство педагогическим работникам государственных и муниципальных общеобразовательных организаций из бюджетов муниципальных образований
000	2 18 35304 02 0000 150	Доходы бюджетов субъектов Российской Федерации от возврата остатков субвенций на организацию бесплатного горячего питания обучающихся, получающих начальное общее образование в государственных и муниципальных образовательных организациях, из бюджетов муниципальных образований
000	2 18 35380 02 0000 150	Доходы бюджетов субъектов Российской Федерации от возврата остатков субвенций на выплату государственных пособий лицам, не подлежащим обязательному социальному страхованию на случай временной нетрудоспособности и в связи с материнством, и лицам, уволенным в связи с ликвидацией организаций (прекращением деятельности, полномочий физическими лицами), в соответствии с Федеральным законом от 19 мая 1995 года № 81-ФЗ «О государственных пособиях гражданам, имеющим детей» из бюджетов муниципальных образований
000	2 18 35404 02 0000 150	Доходы бюджетов субъектов Российской Федерации от возврата остатков субвенций на софинансирование расходов, связанных с оказанием государственной социальной помощи на основании социального контракта отдельным категориям граждан, из бюджетов муниципальных образований
000	2 18 35429 02 0000 150	Доходы бюджетов субъектов Российской Федерации от возврата остатков субвенций на увеличение площади лесовосстановления из бюджетов муниципальных образований
000	2 18 35430 02 0000 150	Доходы бюджетов субъектов Российской Федерации от возврата остатков субвенций на оснащение учреждений, выполняющих мероприятия по воспроизводству лесов, специализированной лесохозяйственной техникой и оборудованием для проведения комплекса мероприятий по лесовосстановлению и лесоразведению из бюджетов муниципальных образований
000	2 18 35431 02 0000 150	Доходы бюджетов субъектов Российской Федерации от возврата остатков субвенций на формирование запаса лесных семян для лесовосстановления из бюджетов муниципальных образований
000	2 18 35432 02 0000 150	Доходы бюджетов субъектов Российской Федерации от возврата остатков субвенций на оснащение специализированных учреждений органов государственной власти субъектов Российской Федерации лесопожарной техникой и оборудованием для проведения комплекса мероприятий по охране лесов от пожаров из бюджетов муниципальных образований

Код главного администратора	Код дохода	Главные администраторы
1	2	3
000	2 18 35460 02 0000 150	Доходы бюджетов субъектов Российской Федерации от возврата остатков субвенций на оказание отдельным категориям граждан социальной услуги по обеспечению лекарственными препаратами для медицинского применения по рецептам на лекарственные препараты, медицинскими изделиями по рецептам на медицинские изделия, а также специализированными продуктами лечебного питания для детей-инвалидов из бюджетов муниципальных образований
000	2 18 35462 02 0000 150	Доходы бюджетов субъектов Российской Федерации от возврата остатков субвенций на компенсацию отдельным категориям граждан оплаты взноса на капитальный ремонт общего имущества в многоквартирном доме из бюджетов муниципальных образований
000	2 18 35485 02 0000 150	Доходы бюджетов субъектов Российской Федерации от возврата остатков субвенций на обеспечение жильем граждан, уволенных с военной службы (службы), и приравненных к ним лиц из бюджетов муниципальных образований
000	2 18 35502 02 0000 150	Доходы бюджетов субъектов Российской Федерации от возврата остатков субвенций на стимулирование развития приоритетных подотраслей агропромышленного комплекса и развитие малых форм хозяйствования из бюджетов муниципальных образований
000	2 18 35508 02 0000 150	Доходы бюджетов субъектов Российской Федерации от возврата остатков субвенций на поддержку сельскохозяйственного производства по отдельным подотраслям растениеводства и животноводства из бюджетов муниципальных образований
000	2 18 35520 02 0000 150	Доходы бюджетов субъектов Российской Федерации от возврата остатков субвенций на реализацию мероприятий по содействию созданию в субъектах Российской Федерации новых мест в общеобразовательных организациях из бюджетов муниципальных образований
000	2 18 35541 02 0000 150	Доходы бюджетов субъектов Российской Федерации от возврата остатков субвенций на оказание несвязанной поддержки сельскохозяйственным товаропроизводителям в области растениеводства из бюджетов муниципальных образований
000	2 18 35542 02 0000 150	Доходы бюджетов субъектов Российской Федерации от возврата остатков субвенций на повышение продуктивности в молочном скотоводстве из бюджетов муниципальных образований
000	2 18 35543 02 0000 150	Доходы бюджетов субъектов Российской Федерации от возврата остатков субвенций на содействие достижению целевых показателей региональных программ развития агропромышленного комплекса из бюджетов муниципальных образований
000	2 18 35544 02 0000 150	Доходы бюджетов субъектов Российской Федерации от возврата остатков субвенций на возмещение части процентной ставки по инвестиционным кредитам (займам) в агропромышленном комплексе из бюджетов муниципальных образований
000	2 18 35573 02 0000 150	Доходы бюджетов субъектов Российской Федерации от возврата остатков субвенций на выполнение полномочий Российской Федерации по осуществлению ежемесячной выплаты в связи с рождением (усыновлением) первого ребенка из бюджетов муниципальных образований
000	2 18 35701 02 0000 150	Доходы бюджетов субъектов Российской Федерации от возврата остатков субвенций на осуществление части переданных полномочий по составлению протоколов об административных правонарушениях, посягающих на общественный порядок и общественную безопасность, из федерального бюджета
000	2 18 35930 02 0000 150	Доходы бюджетов субъектов Российской Федерации от возврата остатков субвенций на государственную регистрацию актов гражданского состояния из бюджетов муниципальных образований
000	2 18 39999 02 0000 150	Доходы бюджетов субъектов Российской Федерации от возврата остатков прочих субвенций из федерального бюджета
000	2 18 43046 02 0000 150	Доходы бюджетов субъектов Российской Федерации от возврата остатков иных межбюджетных трансфертов на стипендии Президента Российской Федерации для молодых ученых и аспирантов, осуществляющих перспективные научные исследования и разработки по приоритетным направлениям модернизации российской экономики, из бюджетов муниципальных образований
000	2 18 43893 02 0000 150	Доходы бюджетов субъектов Российской Федерации от возврата остатков иных межбюджетных трансфертов на стипендии Президента Российской Федерации и Правительства Российской Федерации для обучающихся по направлениям подготовки (специальностям), соответствующим приоритетным направлениям модернизации и технологического развития экономики Российской Федерации, из бюджетов муниципальных образований
000	2 18 45058 02 0000 150	Доходы бюджетов субъектов Российской Федерации от возврата остатков иных межбюджетных трансфертов на государственную поддержку российских организаций в целях реализации корпоративных программ международной конкурентоспособности из бюджетов муниципальных образований
000	2 18 45089 02 0000 150	Доходы бюджетов субъектов Российской Федерации от возврата остатков иных межбюджетных трансфертов на осуществление строительства, реконструкции и ремонта объектов образования из бюджетов муниципальных образований
000	2 18 45091 02 0000 150	Доходы бюджетов субъектов Российской Федерации от возврата остатков иных межбюджетных трансфертов на поддержку экономического и социального развития коренных малочисленных народов Севера, Сибири и Дальнего Востока из бюджетов муниципальных образований
000	2 18 45106 02 0000 150	Доходы бюджетов субъектов Российской Федерации от возврата остатков иных межбюджетных трансфертов за счет средств резервного фонда Правительства Российской Федерации из бюджетов муниципальных образований
000	2 18 45109 02 0000 150	Доходы бюджетов субъектов Российской Федерации от возврата остатков иных межбюджетных трансфертов на реализацию пилотного проекта по вовлечению частных медицинских организаций в оказание медико-социальных услуг лицам в возрасте 65 лет и старше из бюджетов муниципальных образований
000	2 18 45141 02 0000 150	Доходы бюджетов субъектов Российской Федерации от возврата остатков иных межбюджетных трансфертов на обеспечение деятельности депутатов Государственной Думы и их помощников в избирательных округах из бюджетов муниципальных образований
000	2 18 45142 02 0000 150	Доходы бюджетов субъектов Российской Федерации от возврата остатков иных межбюджетных трансфертов на обеспечение деятельности членов Совета Федерации и их помощников в субъектах Российской Федерации из бюджетов муниципальных образований
000	2 18 45144 02 0000 150	Доходы бюджетов субъектов Российской Федерации от возврата остатков иных межбюджетных трансфертов на комплектование книжных фондов библиотек муниципальных образований и государственных библиотек городов Москвы и Санкт-Петербурга из бюджетов муниципальных образований
000	2 18 45146 02 0000 150	Доходы бюджетов субъектов Российской Федерации от возврата остатков иных межбюджетных трансфертов на подключение общедоступных библиотек Российской Федерации к сети «Интернет» и развитие системы библиотечного дела с учетом задачи расширения информационных технологий и оцифровки из бюджетов муниципальных образований
000	2 18 45147 02 0000 150	Доходы бюджетов субъектов Российской Федерации от возврата остатков иных межбюджетных трансфертов на государственную поддержку муниципальных учреждений культуры из бюджетов муниципальных образований
000	2 18 45148 02 0000 150	Доходы бюджетов субъектов Российской Федерации от возврата остатков иных межбюджетных трансфертов на государственную поддержку лучших работников муниципальных учреждений культуры, находящихся на территориях сельских поселений, из бюджетов муниципальных образований
000	2 18 45151 02 0000 150	Доходы бюджетов субъектов Российской Федерации от возврата остатков иных межбюджетных трансфертов на премии в области литературы и искусства, образования, печатных средств массовой информации, науки и техники и иные поощрения за особые заслуги перед государством из бюджетов муниципальных образований
000	2 18 45153 02 0000 150	Доходы бюджетов субъектов Российской Федерации от возврата остатков иных межбюджетных трансфертов на выплату региональной доплаты к пенсии из бюджетов муниципальных образований

Код главного администратора	Код дохода	Главные администраторы
1	2	3
000	2 18 45156 02 0000 150	Доходы бюджетов субъектов Российской Федерации от возврата остатков иных межбюджетных трансфертов на реализацию программ местного развития и обеспечение занятости для шахтерских городов и поселков из бюджетов муниципальных образований
000	2 18 45158 02 0000 150	Доходы бюджетов субъектов Российской Федерации от возврата остатков иных межбюджетных трансфертов на развитие и поддержку социальной, инженерной и инновационной инфраструктуры наукоградов Российской Федерации из бюджетов муниципальных образований
000	2 18 45159 02 0000 150	Доходы бюджетов субъектов Российской Федерации от возврата остатков иных межбюджетных трансфертов на создание в субъектах Российской Федерации дополнительных мест для детей в возрасте от 2 месяцев до 3 лет в образовательных организациях, осуществляющих образовательную деятельность по образовательным программам дошкольного образования, из бюджетов муниципальных образований
000	2 18 45160 02 0000 150	Доходы бюджетов субъектов Российской Федерации от возврата остатков иных межбюджетных трансфертов, передаваемых для компенсации дополнительных расходов, возникших в результате решений, принятых органами власти другого уровня, из бюджетов муниципальных образований
000	2 18 45161 02 0000 150	Доходы бюджетов субъектов Российской Федерации на реализацию отдельных полномочий в области лекарственного обеспечения из бюджетов муниципальных образований
000	2 18 45163 02 0000 150	Доходы бюджетов субъектов Российской Федерации от возврата остатков иных межбюджетных трансфертов на создание системы долговременного ухода за гражданами пожилого возраста и инвалидами из бюджетов муниципальных образований
000	2 18 45172 02 0000 150	Доходы бюджетов субъектов Российской Федерации от возврата остатков иных межбюджетных трансфертов за счет резервного фонда Президента Российской Федерации из бюджетов муниципальных образований
000	2 18 45179 02 0000 150	Доходы бюджетов субъектов Российской Федерации от возврата остатков иных межбюджетных трансфертов на реализацию мероприятий по профилактике ВИЧ-инфекции и гепатитов В и С из бюджетов муниципальных образований
000	2 18 45191 02 0000 150	Доходы бюджетов субъектов Российской Федерации от возврата остатков иных межбюджетных трансфертов на оснащение медицинских организаций передвижными медицинскими комплексами для оказания медицинской помощи жителям населенных пунктов с численностью населения до 100 человек из бюджетов муниципальных образований
000	2 18 45192 02 0000 150	Доходы бюджетов субъектов Российской Федерации от возврата остатков иных межбюджетных трансфертов на оснащение оборудованием региональных сосудистых центров и первичных сосудистых отделений из бюджетов муниципальных образований
000	2 18 45196 02 0000 150	Доходы бюджетов субъектов Российской Федерации от возврата остатков иных межбюджетных трансфертов на создание и замену фельдшерских, фельдшерско-акушерских пунктов и врачебных амбулаторий для населенных пунктов с численностью населения от 100 до 2000 человек из бюджетов муниципальных образований
000	2 18 45216 02 0000 150	Доходы бюджетов субъектов Российской Федерации от возврата остатков иных межбюджетных трансфертов на финансовое обеспечение расходов на организационные мероприятия, связанные с обеспечением лиц лекарственными препаратами, предназначенными для лечения больных гемофилией, муковисцидозом, гипофизарным нанизмом, болезнью Гоше, злокачественными новообразованиями лимфоидной, кроветворной и родственных им тканей, рассеянным склерозом, гемолитико-уремическим синдромом, юношеским артритом с системным началом, мукополисахаридозом I, II и VI типов, апластической анемией неуточненной, наследственным дефицитом факторов II (фибриногена), VII (лабильного), X (Стюарта-Прауэра), а также после трансплантации органов и (или) тканей, из бюджетов муниципальных образований
000	2 18 45224 02 0000 150	Доходы бюджетов субъектов Российской Федерации от возврата остатков иных межбюджетных трансфертов на финансовое обеспечение мероприятий по временному социально-бытовому обустройству лиц, вынужденно покинувших территорию Украины и находящихся в пунктах временного размещения, из бюджетов муниципальных образований
000	2 18 45248 02 0000 150	Доходы бюджетов субъектов Российской Федерации от возврата остатков иных межбюджетных трансфертов на осуществление строительства, реконструкции, ремонта и приобретения (выкупа) объектов образования из бюджетов муниципальных образований
000	2 18 45249 02 0000 150	Доходы бюджетов субъектов Российской Федерации от возврата остатков иных межбюджетных трансфертов в целях софинансирования расходных обязательств субъектов Российской Федерации, связанных с закупкой медицинских изделий по заготовке, хранению и обеспечению безопасности донорской крови и ее компонентов, компьютерного и сетевого оборудования с лицензионным программным обеспечением для реализации мероприятий по развитию службы крови, из бюджетов муниципальных образований
000	2 18 45268 02 0000 150	Доходы бюджетов субъектов Российской Федерации от возврата остатков иных межбюджетных трансфертов на обеспечение деятельности по оказанию коммунальной услуги населению по обращению с твердыми коммунальными отходами из бюджетов муниципальных образований
000	2 18 45291 02 0000 150	Доходы бюджетов субъектов Российской Федерации от возврата остатков иных межбюджетных трансфертов на повышение эффективности службы занятости из бюджетов муниципальных образований
000	2 18 45293 02 0000 150	Доходы бюджетов субъектов Российской Федерации от возврата остатков иных межбюджетных трансфертов на приобретение автотранспорта из бюджетов муниципальных образований
000	2 18 45294 02 0000 150	Доходы бюджетов субъектов Российской Федерации от возврата остатков иных межбюджетных трансфертов на организацию профессионального обучения и дополнительного профессионального образования лиц в возрасте 50-ти лет и старше, а также лиц предпенсионного возраста из бюджетов муниципальных образований
000	2 18 45296 02 0000 150	Доходы бюджетов субъектов Российской Федерации от возврата остатков иных межбюджетных трансфертов на государственную поддержку субъектов Российской Федерации - участников национального проекта «Производительность труда и поддержка занятости» из бюджетов муниципальных образований
000	2 18 45303 02 0000 150	Доходы бюджетов субъектов Российской Федерации от возврата остатков иных межбюджетных трансфертов на ежемесячное денежное вознаграждение за классное руководство педагогическим работникам государственных и муниципальных общеобразовательных организаций из бюджетов муниципальных образований
000	2 18 45323 02 0000 150	Доходы бюджетов субъектов Российской Федерации от возврата остатков иных межбюджетных трансфертов на реализацию мероприятий индивидуальных программ социально-экономического развития субъектов Российской Федерации в части строительства и жилищно-коммунального хозяйства из бюджетов муниципальных образований
000	2 18 45326 02 0000 150	Доходы бюджетов субъектов Российской Федерации от возврата остатков иных межбюджетных трансфертов на реализацию мероприятий индивидуальных программ социально-экономического развития отдельных субъектов Российской Федерации в части государственной поддержки реализации инвестиционных проектов, малого и среднего предпринимательства из бюджетов муниципальных образований
000	2 18 45383 02 0000 150	Доходы бюджетов субъектов Российской Федерации от возврата остатков иных межбюджетных трансфертов на осуществление спортивной подготовки в организациях, получивших статус «Детский футбольный центр», из бюджетов муниципальных образований
000	2 18 45389 02 0000 150	Доходы бюджетов субъектов Российской Федерации от возврата остатков иных межбюджетных трансфертов на развитие инфраструктуры дорожного хозяйства, обеспечивающей транспортную связанность между центрами экономического роста, из бюджетов муниципальных образований
000	2 18 45390 02 0000 150	Доходы бюджетов субъектов Российской Федерации от возврата остатков иных межбюджетных трансфертов на финансовое обеспечение дорожной деятельности из бюджетов муниципальных образований

Код главного администратора	Код дохода	Главные администраторы
1	2	3
000	2 18 45393 02 0000 150	Доходы бюджетов субъектов Российской Федерации от возврата остатков иных межбюджетных трансфертов на финансовое обеспечение дорожной деятельности в рамках реализации национального проекта «Безопасные и качественные автомобильные дороги» из бюджетов муниципальных образований
000	2 18 45394 02 0000 150	Доходы бюджетов субъектов Российской Федерации от возврата остатков иных межбюджетных трансфертов на оказание государственной поддержки (грантов) театрам и музыкальным организациям, находящимся в ведении субъектов Российской Федерации и муниципальных образований, для реализации творческих проектов из бюджетов муниципальных образований
000	2 18 45399 02 0000 150	Доходы бюджетов субъектов Российской Федерации от возврата остатков иных межбюджетных трансфертов на премирование муниципальных образований - победителей Всероссийского конкурса «Лучшая муниципальная практика» за счет средств резервного фонда Правительства Российской Федерации из бюджетов муниципальных образований
000	2 18 45418 02 0000 150	Доходы бюджетов субъектов Российской Федерации от возврата остатков иных межбюджетных трансфертов на внедрение интеллектуальных транспортных систем, предусматривающих автоматизацию процессов управления дорожным движением в городских агломерациях, включающих города с населением свыше 300 тысяч человек, из бюджетов муниципальных образований
000	2 18 45420 02 0000 150	Доходы бюджетов субъектов Российской Федерации от возврата остатков иных межбюджетных трансфертов на реализацию мероприятий региональных программ в сфере дорожного хозяйства, включая проекты, реализуемые с применением механизмов государственно-частного партнерства, и строительство, реконструкцию и ремонт уникальных искусственных дорожных сооружений по решениям Правительства Российской Федерации, из бюджетов муниципальных образований
000	2 18 45421 02 0000 150	Доходы бюджетов субъектов Российской Федерации от возврата остатков иных межбюджетных трансфертов на развитие инфраструктуры дорожного хозяйства в рамках транспортного коридора «Европа - Западный Китай» из бюджетов муниципальных образований
000	2 18 45424 02 0000 150	Доходы бюджетов субъектов Российской Федерации от возврата остатков иных межбюджетных трансфертов на создание комфортной городской среды в малых городах и исторических поселениях - победителях Всероссийского конкурса лучших проектов создания комфортной городской среды из бюджетов муниципальных образований
000	2 18 45425 02 0000 150	Доходы бюджетов субъектов Российской Федерации от возврата остатков иных межбюджетных трансфертов на премирование регионов - победителей Ночной хоккейной лиги из бюджетов муниципальных образований
000	2 18 45426 02 0000 150	Доходы бюджетов субъектов Российской Федерации от возврата остатков иных межбюджетных трансфертов на реализацию комплекса мероприятий, связанных с эффективным использованием тренировочных площадок после проведения чемпионата мира по футболу 2018 года в Российской Федерации, из бюджетов муниципальных образований
000	2 18 45433 02 0000 150	Доходы бюджетов субъектов Российской Федерации от возврата остатков иных межбюджетных трансфертов на возмещение части затрат на уплату процентов по инвестиционным кредитам (займам) в агропромышленном комплексе из бюджетов муниципальных образований
000	2 18 45434 02 0000 150	Доходы бюджетов субъектов Российской Федерации от возврата остатков иных межбюджетных трансфертов на реализацию мероприятий по содействию развитию инфраструктуры субъектов Российской Федерации из бюджетов муниципальных образований
000	2 18 45453 02 0000 150	Доходы бюджетов субъектов Российской Федерации от возврата остатков иных межбюджетных трансфертов на создание виртуальных концертных залов из бюджетов муниципальных образований
000	2 18 45454 02 0000 150	Доходы бюджетов субъектов Российской Федерации от возврата остатков иных межбюджетных трансфертов на создание модельных муниципальных библиотек из бюджетов муниципальных образований
000	2 18 45455 02 0000 150	Доходы бюджетов субъектов Российской Федерации от возврата остатков иных межбюджетных трансфертов на реновацию учреждений отрасли культуры из бюджетов муниципальных образований
000	2 18 45457 02 0000 150	Доходы бюджетов субъектов Российской Федерации от возврата остатков иных межбюджетных трансфертов на финансовое обеспечение мероприятий, связанных с отдыхом и оздоровлением детей, находящихся в трудной жизненной ситуации, из бюджетов муниципальных образований
000	2 18 45464 02 0000 150	Доходы бюджетов субъектов Российской Федерации от возврата остатков иных межбюджетных трансфертов на проведение мероприятий по восстановлению автомобильных дорог и мостов, поврежденных в результате паводка, произошедшего в 2016 году на территориях Приморского края и Магаданской области, из бюджетов муниципальных образований
000	2 18 45465 02 0000 150	Доходы бюджетов субъектов Российской Федерации от возврата остатков иных межбюджетных трансфертов на осуществление компенсации сельскохозяйственным товаропроизводителям, обеспечившим в установленном порядке страховую защиту своих имущественных интересов, связанных с производством сельскохозяйственной продукции, ущерба, причиненного в результате чрезвычайных ситуаций природного характера в 2016 году на территориях Приморского края и Хабаровского края, из бюджетов муниципальных образований
000	2 18 45468 02 0000 150	Доходы бюджетов субъектов Российской Федерации от возврата остатков иных межбюджетных трансфертов на проведение вакцинации против пневмококковой инфекции граждан старше трудоспособного возраста из групп риска, проживающих в организациях социального обслуживания, из бюджетов муниципальных образований
000	2 18 45476 02 0000 150	Доходы бюджетов субъектов Российской Федерации от возврата остатков иных межбюджетных трансфертов на осуществление медицинской деятельности, связанной с донорством органов человека в целях трансплантации (пересадки), из бюджетов муниципальных образований
000	2 18 45477 02 0000 150	Доходы бюджетов субъектов Российской Федерации от возврата остатков иных межбюджетных трансфертов на возмещение затрат по созданию, модернизации и (или) реконструкции объектов инфраструктуры индустриальных парков или промышленных технопарков из бюджетов муниципальных образований
000	2 18 45479 02 0000 150	Доходы бюджетов субъектов Российской Федерации от возврата остатков иных межбюджетных трансфертов на реализацию мероприятий по восстановлению автомобильных дорог регионального, межмуниципального и местного значения при ликвидации последствий чрезвычайных ситуаций из бюджетов муниципальных образований
000	2 18 45480 02 0000 150	Доходы бюджетов субъектов Российской Федерации от возврата остатков иных межбюджетных трансфертов на создание системы поддержки фермеров и развитие сельской кооперации из бюджетов муниципальных образований
000	2 18 45505 02 0000 150	Доходы бюджетов субъектов Российской Федерации от возврата остатков иных межбюджетных трансфертов на реализацию мероприятий планов социального развития центров экономического роста субъектов Российской Федерации, входящих в состав Дальневосточного федерального округа, из бюджетов муниципальных образований
000	2 18 45550 02 0000 150	Доходы бюджетов субъектов Российской Федерации от возврата остатков иных межбюджетных трансфертов за достижение показателей деятельности органов исполнительной власти субъектов Российской Федерации из бюджетов муниципальных образований
000	2 18 45569 02 0000 150	Доходы бюджетов субъектов Российской Федерации от возврата остатков иных межбюджетных трансфертов на переобучение, повышение квалификации работников предприятий в целях поддержки занятости и повышения эффективности рынка труда из бюджетов муниципальных образований
000	2 18 45585 02 0000 150	Доходы бюджетов субъектов Российской Федерации от возврата остатков иных межбюджетных трансфертов на обеспечение развития информационно-телекоммуникационной инфраструктуры объектов общеобразовательных организаций из бюджетов муниципальных образований

Код главного администратора	Код дохода	Главные администраторы
1	2	3
000	2 18 45604 02 0000 150	Доходы бюджетов субъектов Российской Федерации от возврата остатков иного межбюджетного трансферта на оказание финансовой помощи на строительство зданий общеобразовательных организаций за счет средств резервного фонда Правительства Российской Федерации из бюджетов муниципальных образований
000	2 18 45608 02 0000 150	Доходы бюджетов субъектов Российской Федерации от возврата остатков иных межбюджетных трансфертов на приобретение медицинских изделий для оснащения медицинских организаций за счет средств резервного фонда Правительства Российской Федерации из бюджетов муниципальных образований
000	2 18 45610 02 0000 150	Доходы бюджетов субъектов Российской Федерации от возврата остатков иного межбюджетного трансферта на капитальный ремонт зданий медицинских организаций за счет средств резервного фонда Правительства Российской Федерации из бюджетов муниципальных образований
000	2 18 45614 02 0000 150	Доходы бюджетов субъектов Российской Федерации от возврата остатков иных межбюджетных трансфертов за счет средств резервного фонда Правительства Российской Федерации на капитальный ремонт зданий из бюджетов муниципальных образований
000	2 18 45616 02 0000 150	Доходы бюджетов субъектов Российской Федерации от возврата остатков иных межбюджетных трансфертов на приобретение автомобильного транспорта за счет средств резервного фонда Правительства Российской Федерации из бюджетов муниципальных образований
000	2 18 45623 02 0000 150	Доходы бюджетов субъектов Российской Федерации от возврата остатков иных межбюджетных трансфертов на приобретение медицинского оборудования за счет средств резервного фонда Президента Российской Федерации из бюджетов муниципальных образований
000	2 18 45648 02 0000 150	Доходы бюджетов субъектов Российской Федерации от возврата остатков иных межбюджетных трансфертов на обеспечение оборудования зданий общеобразовательных организаций санитарно-гигиеническими помещениями с соблюдением температурного режима за счет средств резервного фонда Правительства Российской Федерации из бюджетов муниципальных образований
000	2 18 45661 02 0000 150	Доходы бюджетов субъектов Российской Федерации от возврата остатков иных межбюджетных трансфертов на финансовое обеспечение дорожной деятельности за счет средств резервного фонда Президента Российской Федерации из бюджетов муниципальных образований
000	2 18 45672 02 0000 150	Доходы бюджетов субъектов Российской Федерации от возврата остатков иных межбюджетных трансфертов на приобретение модульных конструкций врачебных амбулаторий, фельдшерских и фельдшерско-акушерских пунктов для населенных пунктов с численностью населения от 101 до 2000 человек за счет средств резервного фонда Правительства Российской Федерации из бюджетов муниципальных образований
000	2 18 45673 02 0000 150	Доходы бюджетов субъектов Российской Федерации от возврата остатков иных межбюджетных трансфертов на приобретение передвижных медицинских комплексов для оказания медицинской помощи жителям населенных пунктов с численностью населения до 100 человек за счет средств резервного фонда Правительства Российской Федерации из бюджетов муниципальных образований
000	2 18 45676 02 0000 150	Доходы бюджетов субъектов Российской Федерации от возврата остатков иных межбюджетных трансфертов в целях развития паллиативной медицинской помощи за счет средств резервного фонда Правительства Российской Федерации из бюджетов муниципальных образований
000	2 18 45678 02 0000 150	Доходы бюджетов субъектов Российской Федерации от возврата остатков иных межбюджетных трансфертов на внедрение медицинских информационных систем в медицинских организациях государственной и муниципальной систем здравоохранения, оказывающих первичную медико-санитарную помощь, за счет средств резервного фонда Правительства Российской Федерации из бюджетов муниципальных образований
000	2 18 45680 02 0000 150	Доходы бюджетов субъектов Российской Федерации от возврата остатков иных межбюджетных трансфертов на оказание финансовой помощи в проведении мероприятий по капитальному ремонту зданий общеобразовательных организаций за счет средств резервного фонда Правительства Российской Федерации из бюджетов муниципальных образований
000	2 18 45682 02 0000 150	Доходы бюджетов субъектов Российской Федерации от возврата остатков иных межбюджетных трансфертов на мероприятия по развитию рынка газомоторного топлива за счет средств резервного фонда Правительства Российской Федерации из бюджетов муниципальных образований
000	2 18 45689 02 0000 150	Доходы бюджетов субъектов Российской Федерации от возврата остатков иных межбюджетных трансфертов бюджету Приморского края на оказание разовой финансовой помощи гражданам, пострадавшим в результате паводка, вызванного сильными дождями, прошедшими в июле-сентябре 2019 года на территории Приморского края, за счет средств резервного фонда Правительства Российской Федерации из бюджетов муниципальных образований
000	2 18 45696 02 0000 150	Доходы бюджетов субъектов Российской Федерации от возврата остатков иных межбюджетных трансфертов на капитальный ремонт здания, наружных сетей водопровода и канализации, наружного освещения, благоустройство и озеленение территории за счет средств резервного фонда Правительства Российской Федерации из бюджетов муниципальных образований
000	2 18 45811 02 0000 150	Доходы бюджетов субъектов Российской Федерации от возврата остатков иных межбюджетных трансфертов на приобретение аппаратов для искусственной вентиляции легких для медицинских организаций за счет средств резервного фонда Правительства Российской Федерации из бюджетов муниципальных образований
000	2 18 45812 02 0000 150	Доходы бюджетов субъектов Российской Федерации от возврата остатков иных межбюджетных трансфертов на приобретение аппаратов экстракорпоральной мембранной оксигенации для медицинских организаций за счет средств резервного фонда Правительства Российской Федерации из бюджетов муниципальных образований
000	2 18 45818 02 0000 150	Доходы бюджетов субъектов Российской Федерации от возврата остатков иных межбюджетных трансфертов на погашение именных государственных жилищных сертификатов серии «А», выданных субъектами Российской Федерации гражданам Российской Федерации, лишившимся жилого помещения в результате чрезвычайных ситуаций, стихийных бедствий, террористических актов или при пресечении террористических актов правомерными действиями, за счет средств резервного фонда Правительства Российской Федерации из бюджетов муниципальных образований
000	2 18 45819 02 0000 150	Доходы бюджетов субъектов Российской Федерации от возврата остатков иных межбюджетных трансфертов на строительство жилых помещений взамен утраченных жилых помещений в результате паводка, произошедшего в июле-августе 2019 года на территории Дальневосточного федерального округа, находящихся в муниципальной собственности, за счет средств резервного фонда Правительства Российской Федерации из бюджетов муниципальных образований
000	2 18 45821 02 0000 150	Доходы бюджетов субъектов Российской Федерации от возврата остатков иных межбюджетных трансфертов на проведение капитального ремонта многоквартирных домов за счет средств резервного фонда Правительства Российской Федерации из бюджетов муниципальных образований
000	2 18 45823 02 0000 150	Доходы бюджетов субъектов Российской Федерации от возврата остатков иных межбюджетных трансфертов на капитальный ремонт отопительной системы с заменой котлов и приобретение компьютерного томографа за счет средств резервного фонда Президента Российской Федерации из бюджетов муниципальных образований
000	2 18 45830 02 0000 150	Доходы бюджетов субъектов Российской Федерации от возврата остатков иных межбюджетных трансфертов на осуществление выплат стимулирующего характера за особые условия труда и дополнительную нагрузку медицинским работникам, оказывающим медицинскую помощь гражданам, у которых выявлена новая коронавирусная инфекция, и лицам из групп риска заражения новой коронавирусной инфекцией, за счет средств резервного фонда Правительства Российской Федерации из бюджетов муниципальных образований

Код главного администратора	Код дохода	Главные администраторы
1	2	3
000	2 18 45833 02 0000 150	Доходы бюджетов субъектов Российской Федерации от возврата остатков иных межбюджетных трансфертов на осуществление выплат стимулирующего характера за выполнение особо важных работ медицинским и иным работникам, непосредственно участвующим в оказании медицинской помощи гражданам, у которых выявлена новая коронавирусная инфекция, за счет средств резервного фонда Правительства Российской Федерации из бюджетов муниципальных образований
000	2 18 45834 02 0000 150	Доходы бюджетов субъектов Российской Федерации от возврата остатков иных межбюджетных трансфертов на осуществление выплат стимулирующего характера за особые условия труда и дополнительную нагрузку работникам стационарных организаций социального обслуживания, стационарных отделений, созданных не в стационарных организациях социального обслуживания, оказывающим социальные услуги гражданам, у которых выявлена новая коронавирусная инфекция, и лицам из групп риска заражения новой коронавирусной инфекцией, за счет средств резервного фонда Правительства Российской Федерации из бюджетов муниципальных образований
000	2 18 45836 02 0000 150	Доходы бюджетов субъектов Российской Федерации от возврата остатков иных межбюджетных трансфертов на софинансирование расходных обязательств субъектов Российской Федерации по финансовому обеспечению расходов, связанных с оплатой отпусков и выплатой компенсации за неиспользованные отпуска медицинским и иным работникам, которым в 2020 году предоставлялись выплаты стимулирующего характера за выполнение особо важных работ, особые условия труда и дополнительную нагрузку, в том числе на компенсацию ранее произведенных субъектами Российской Федерации расходов на указанные цели, за счет средств резервного фонда Правительства Российской Федерации из бюджетов муниципальных образований
000	2 18 45837 02 0000 150	Доходы бюджетов субъектов Российской Федерации от возврата остатков иных межбюджетных трансфертов на софинансирование расходных обязательств субъектов Российской Федерации по финансовому обеспечению расходов, связанных с оплатой отпусков и выплатой компенсации за неиспользованные отпуска работникам стационарных организаций социального обслуживания, стационарных отделений, созданных не в стационарных организациях социального обслуживания, которым в 2020 году предоставлялись выплаты стимулирующего характера за выполнение особо важных работ, особые условия труда и дополнительную нагрузку, в том числе на компенсацию ранее произведенных субъектами Российской Федерации расходов на указанные цели, за счет средств резервного фонда Правительства Российской Федерации из бюджетов муниципальных образований
000	2 18 45838 02 0000 150	Доходы бюджетов субъектов Российской Федерации от возврата остатков иного межбюджетного трансферта на приобретение средств индивидуальной защиты в целях профилактики, диагностики и лечения новой коронавирусной инфекции за счет средств резервного фонда Правительства Российской Федерации из бюджетов муниципальных образований
000	2 18 45839 02 0000 150	Доходы бюджетов субъектов Российской Федерации от возврата остатков иного межбюджетного трансферта на приобретение медицинского оборудования в целях профилактики, диагностики и лечения новой коронавирусной инфекции за счет средств резервного фонда Правительства Российской Федерации из бюджетов муниципальных образований
000	2 18 45843 02 0000 150	Доходы бюджетов субъектов Российской Федерации от возврата остатков иных межбюджетных трансфертов на финансовое обеспечение мероприятий по приобретению лекарственных препаратов для лечения пациентов с новой коронавирусной инфекцией (COVID-19), получающих медицинскую помощь в амбулаторных условиях, за счет средств резервного фонда Правительства Российской Федерации из бюджетов муниципальных образований
000	2 18 45845 02 0000 150	Доходы бюджетов субъектов Российской Федерации от возврата остатков иных межбюджетных трансфертов на финансовое обеспечение мероприятий по оснащению (переоснащению) медицинскими изделиями лабораторий медицинских организаций, осуществляющих этиологическую диагностику новой коронавирусной инфекции (COVID-19) методами амплификации нуклеиновых кислот, за счет средств резервного фонда Правительства Российской Федерации из бюджетов муниципальных образований
000	2 18 45852 02 0000 150	Доходы бюджетов субъектов Российской Федерации от возврата остатков иных межбюджетных трансфертов на реализацию дополнительных мероприятий в сфере занятости населения, направленных на снижение напряженности на рынке труда субъектов Российской Федерации, за счет средств резервного фонда Правительства Российской Федерации из бюджетов муниципальных образований
000	2 18 45856 02 0000 150	Доходы бюджетов субъектов Российской Федерации от возврата остатков иных межбюджетных трансфертов на финансовое обеспечение дорожной деятельности за счет средств резервного фонда Правительства Российской Федерации из бюджетов муниципальных образований
000	2 18 49999 02 0000 150	Доходы бюджетов субъектов Российской Федерации от возврата остатков прочих межбюджетных трансфертов из федерального бюджета
000	2 18 52900 02 0000 150	Доходы бюджетов субъектов Российской Федерации от возврата остатков межбюджетных трансфертов прошлых лет на социальные выплаты безработным гражданам в соответствии с Законом Российской Федерации от 19 апреля 1991 года № 1032-1 «О занятости населения в Российской Федерации» из бюджета Пенсионного фонда Российской Федерации
000	2 18 55841 02 0000 150	Доходы бюджетов субъектов Российской Федерации от возврата остатков иных межбюджетных трансфертов на дополнительное финансовое обеспечение медицинских организаций в условиях чрезвычайной ситуации и (или) при возникновении угрозы распространения заболеваний, представляющих опасность для окружающих, в рамках реализации территориальных программ обязательного медицинского страхования за счет средств резервного фонда Правительства Российской Федерации из бюджетов территориальных фондов обязательного медицинского страхования
000	2 18 60010 02 0000 150	Доходы бюджетов субъектов Российской Федерации от возврата прочих остатков субсидий, субвенций и иных межбюджетных трансфертов, имеющих целевое назначение, прошлых лет из бюджетов муниципальных образований
000	2 18 71020 02 0000 150	Доходы бюджетов субъектов Российской Федерации от возврата остатков прочих субсидий, субвенций и иных межбюджетных трансфертов, имеющих целевое назначение, прошлых лет из бюджета Пенсионного фонда Российской Федерации
000	2 18 71030 02 0000 150	Доходы бюджетов субъектов Российской Федерации от возврата прочих остатков субсидий, субвенций и иных межбюджетных трансфертов, имеющих целевое назначение, прошлых лет из бюджетов государственных внебюджетных фондов
000	2 18 90000 02 0000 150	Доходы бюджетов субъектов Российской Федерации от возврата остатков субсидий, субвенций и иных межбюджетных трансфертов, имеющих целевое назначение, прошлых лет из бюджетов субъектов Российской Федерации
000	2 19 25007 02 0000 150	Возврат остатков субсидий на выплату региональных социальных доплат к пенсии из бюджетов субъектов Российской Федерации
000	2 19 25008 02 0000 150	Возврат остатков субсидий на обеспечение развития системы межведомственного электронного взаимодействия на территориях субъектов Российской Федерации из бюджетов субъектов Российской Федерации
000	2 19 25013 02 0000 150	Возврат остатков субсидий на сокращение доли загрязненных сточных вод из бюджетов субъектов Российской Федерации
000	2 19 25014 02 0000 150	Возврат остатков субсидий на реализацию мероприятий федеральной целевой программы «Культура России (2012-2018 годы)» из бюджетов субъектов Российской Федерации
000	2 19 25015 02 0000 150	Возврат остатков субсидий на реализацию отдельных мероприятий федеральной целевой программы «Повышение безопасности дорожного движения в 2013-2020 годах» из бюджетов субъектов Российской Федерации
000	2 19 25016 02 0000 150	Возврат остатков субсидий на мероприятия федеральной целевой программы «Развитие водохозяйственного комплекса Российской Федерации в 2012-2020 годах» из бюджетов субъектов Российской Федерации
000	2 19 25018 02 0000 150	Возврат остатков субсидий на реализацию мероприятий федеральной целевой программы «Устойчивое развитие сельских территорий на 2014-2017 годы и на период до 2020 года» из бюджетов субъектов Российской Федерации

Код главного адми-нистра-тора	Код дохода	Главные администраторы
1	2	3
000	2 19 25020 02 0000 150	Возврат остатков субсидий на мероприятия подпрограммы «Обеспечение жильем молодых семей» федеральной целевой программы «Жилище» на 2015-2020 годы из бюджетов субъектов Российской Федерации
000	2 19 25021 02 0000 150	Возврат остатков субсидий на стимулирование программ развития жилищного строительства субъектов Российской Федерации из бюджетов субъектов Российской Федерации
000	2 19 25022 02 0000 150	Возврат остатков субсидий на мероприятия подпрограммы «Модернизация объектов коммунальной инфраструктуры» федеральной целевой программы «Жилище» на 2015-2020 годы из бюджетов субъектов Российской Федерации
000	2 19 25027 02 0000 150	Возврат остатков субсидий на мероприятия государственной программы Российской Федерации «Доступная среда» из бюджетов субъектов Российской Федерации
000	2 19 25028 02 0000 150	Возврат остатков субсидий на поддержку региональных проектов в сфере информационных технологий из бюджетов субъектов Российской Федерации
000	2 19 25031 02 0000 150	Возврат остатков субсидий на возмещение части затрат на приобретение элитных семян из бюджетов субъектов Российской Федерации
000	2 19 25032 02 0000 150	Возврат остатков субсидий на возмещение части затрат на закладку и уход за виноградниками из бюджетов субъектов Российской Федерации
000	2 19 25033 02 0000 150	Возврат остатков субсидий на возмещение части затрат на раскорчевку выбывших из эксплуатации старых садов и рекультивацию раскорчеванных площадей из бюджетов субъектов Российской Федерации
000	2 19 25034 02 0000 150	Возврат остатков субсидий на возмещение части затрат на закладку и уход за многолетними плодовыми и ягодными насаждениями из бюджетов субъектов Российской Федерации
000	2 19 25035 02 0000 150	Возврат остатков субсидий на поддержку экономически значимых региональных программ в области растениеводства из бюджетов субъектов Российской Федерации
000	2 19 25036 02 0000 150	Возврат остатков субсидий на возмещение части затрат на приобретение семян с учетом доставки в районы Крайнего Севера и приравненные к ним местности из бюджетов субъектов Российской Федерации
000	2 19 25037 02 0000 150	Возврат остатков субсидий на производство продукции растениеводства на низкопродуктивной пашне в районах Крайнего Севера и приравненных к ним местностях из бюджетов субъектов Российской Федерации
000	2 19 25038 02 0000 150	Возврат остатков субсидий на возмещение части процентной ставки по краткосрочным кредитам (займам) на развитие растениеводства, переработки и реализации продукции растениеводства из бюджетов субъектов Российской Федерации
000	2 19 25039 02 0000 150	Возврат остатков субсидий на возмещение части процентной ставки по инвестиционным кредитам (займам) на развитие растениеводства, переработки и развитие инфраструктуры и логистического обеспечения рынков продукции растениеводства из бюджетов субъектов Российской Федерации
000	2 19 25040 02 0000 150	Возврат остатков субсидий на возмещение части затрат сельскохозяйственных товаропроизводителей на уплату страховой премии, начисленной по договору сельскохозяйственного страхования в области растениеводства, из бюджетов субъектов Российской Федерации
000	2 19 25041 02 0000 150	Возврат остатков субсидий на оказание несвязанной поддержки сельскохозяйственным товаропроизводителям в области растениеводства из бюджетов субъектов Российской Федерации
000	2 19 25042 02 0000 150	Возврат остатков субсидий на поддержку племенного животноводства из бюджетов субъектов Российской Федерации
000	2 19 25043 02 0000 150	Возврат остатков субсидий на 1 килограмм реализованного и (или) отгруженного на собственную переработку молока из бюджетов субъектов Российской Федерации
000	2 19 25044 02 0000 150	Возврат остатков субсидий на возмещение части затрат по наращиванию маточного поголовья овец и коз из бюджетов субъектов Российской Федерации
000	2 19 25045 02 0000 150	Возврат остатков субсидий на возмещение части затрат по наращиванию поголовья северных оленей, маралов и мясных табунных лошадей из бюджетов субъектов Российской Федерации
000	2 19 25046 02 0000 150	Возврат остатков субсидий на поддержку экономически значимых региональных программ в области животноводства из бюджетов субъектов Российской Федерации
000	2 19 25047 02 0000 150	Возврат остатков субсидий на возмещение части процентной ставки по краткосрочным кредитам (займам) на развитие животноводства, переработки и реализации продукции животноводства из бюджетов субъектов Российской Федерации
000	2 19 25048 02 0000 150	Возврат остатков субсидий на возмещение части процентной ставки по инвестиционным кредитам (займам) на развитие животноводства, переработки и развитие инфраструктуры и логистического обеспечения рынков продукции животноводства из бюджетов субъектов Российской Федерации
000	2 19 25049 02 0000 150	Возврат остатков субсидий на возмещение части затрат сельскохозяйственных товаропроизводителей на уплату страховой премии, начисленной по договору сельскохозяйственного страхования в области животноводства, из бюджетов субъектов Российской Федерации
000	2 19 25050 02 0000 150	Возврат остатков субсидий на поддержку племенного крупного рогатого скота мясного направления из бюджетов субъектов Российской Федерации
000	2 19 25051 02 0000 150	Возврат остатков субсидий на поддержку экономически значимых региональных программ по развитию мясного скотоводства из бюджетов субъектов Российской Федерации
000	2 19 25052 02 0000 150	Возврат остатков субсидий на возмещение части процентной ставки по инвестиционным кредитам на строительство и реконструкцию объектов мясного скотоводства из бюджетов субъектов Российской Федерации
000	2 19 25053 02 0000 150	Возврат остатков субсидий на поддержку начинающих фермеров из бюджетов субъектов Российской Федерации
000	2 19 25054 02 0000 150	Возврат остатков субсидий на развитие семейных животноводческих ферм из бюджетов субъектов Российской Федерации
000	2 19 25055 02 0000 150	Возврат остатков субсидий на возмещение части процентной ставки по долгосрочным, среднесрочным и краткосрочным кредитам, взятым малыми формами хозяйствования, из бюджетов субъектов Российской Федерации
000	2 19 25056 02 0000 150	Возврат остатков субсидий на возмещение части затрат крестьянских (фермерских) хозяйств, включая индивидуальных предпринимателей, при оформлении в собственность используемых ими земельных участков из земель сельскохозяйственного назначения из бюджетов субъектов Российской Федерации
000	2 19 25057 02 0000 150	Возврат остатков субсидий на восстановление и экологическую реабилитацию водных объектов из бюджетов субъектов Российской Федерации
000	2 19 25064 02 0000 150	Возврат остатков субсидий на государственную поддержку малого и среднего предпринимательства, включая крестьянские (фермерские) хозяйства, из бюджетов субъектов Российской Федерации
000	2 19 25066 02 0000 150	Возврат остатков субсидий на подготовку управленческих кадров для организаций народного хозяйства Российской Федерации из бюджетов субъектов Российской Федерации
000	2 19 25076 02 0000 150	Возврат остатков субсидий на реализацию мероприятий федеральной целевой программы «Развитие мелиорации земель сельскохозяйственного назначения России на 2014-2020 годы» из бюджетов субъектов Российской Федерации
000	2 19 25078 02 0000 150	Возврат остатков субсидий на осуществление единовременной выплаты при рождении первого ребенка, а также предоставление регионального материнского (семейного) капитала при рождении второго ребенка в субъектах Российской Федерации, входящих в состав Дальневосточного федерального округа, из бюджетов субъектов Российской Федерации

Код главного адми-нистра-тора	Код дохода	Главные администраторы
1	2	3
000	2 19 25081 02 0000 150	Возврат остатков субсидий на государственную поддержку спортивных организаций, осуществляющих подготовку спортивного резерва для спортивных сборных команд, в том числе спортивных сборных команд Российской Федерации, из бюджетов субъектов Российской Федерации
000	2 19 25082 02 0000 150	Возврат остатков субсидий на предоставление жилых помещений детям-сиротам и детям, оставшимся без попечения родителей, лицам из их числа по договорам найма специализированных жилых помещений из бюджетов субъектов Российской Федерации
000	2 19 25084 02 0000 150	Возврат остатков субсидий на ежемесячную денежную выплату, назначаемую в случае рождения третьего ребенка или последующих детей до достижения ребенком возраста трех лет, из бюджетов субъектов Российской Федерации
000	2 19 25085 02 0000 150	Возврат остатков субсидий на мероприятия по поддержке социально ориентированных некоммерческих организаций из бюджетов субъектов Российской Федерации
000	2 19 25086 02 0000 150	Возврат остатков субсидий на реализацию мероприятий, предусмотренных региональной программой переселения, включенной в Государственную программу по оказанию содействия добровольному переселению в Российскую Федерацию соотечественников, проживающих за рубежом, из бюджетов субъектов Российской Федерации
000	2 19 25088 02 0000 150	Возврат остатков субсидий на поощрение лучших учителей из бюджетов субъектов Российской Федерации
000	2 19 25097 02 0000 150	Возврат остатков субсидий на создание в общеобразовательных организациях, расположенных в сельской местности и малых городах, условий для занятий физической культурой и спортом из бюджетов субъектов Российской Федерации
000	2 19 25098 02 0000 150	Возврат остатков субсидий на реализацию мероприятий федеральной целевой программы «Создание системы обеспечения вызова экстренных оперативных служб по единому номеру «112» в Российской Федерации на 2013-2017 годы» из бюджетов субъектов Российской Федерации
000	2 19 25105 02 0000 150	Возврат остатков субсидий на реализацию мероприятий федеральной целевой программы «Повышение устойчивости жилых домов, основных объектов и систем жизнеобеспечения в сейсмических районах Российской Федерации на 2009-2018 годы» из бюджетов субъектов Российской Федерации
000	2 19 25110 02 0000 150	Возврат остатков субсидий на реализацию мероприятий федеральной целевой программы «Развитие внутреннего и въездного туризма в Российской Федерации (2011-2018 годы)» из бюджетов субъектов Российской Федерации
000	2 19 25111 02 0000 150	Возврат остатков субсидий на софинансирование капитальных вложений в объекты государственной собственности субъектов Российской Федерации из бюджетов субъектов Российской Федерации
000	2 19 25112 02 0000 150	Возврат остатков субсидий на софинансирование капитальных вложений в объекты муниципальной собственности из бюджетов субъектов Российской Федерации
000	2 19 25113 02 0000 150	Возврат остатков субсидий на софинансирование капитальных вложений в объекты государственной (муниципальной) собственности субъектов Российской Федерации и (или) софинансирование мероприятий, не относящихся к капитальным вложениям в объекты государственной (муниципальной) собственности субъектов Российской Федерации, из бюджетов субъектов Российской Федерации
000	2 19 25114 02 0000 150	Возврат остатков субсидий на реализацию региональных проектов «Создание единого цифрового контура в здравоохранении на основе единой государственной информационной системы здравоохранения (ЕГИСЗ)» из бюджетов субъектов Российской Федерации
000	2 19 25115 02 0000 150	Возврат остатков субсидий на реализацию мероприятий подпрограммы «Автомобильные дороги» федеральной целевой программы «Развитие транспортной системы России (2010-2020 годы)» из бюджетов субъектов Российской Федерации
000	2 19 25127 02 0000 150	Возврат остатков субсидий на реализацию мероприятий по поэтапному внедрению Всероссийского физкультурно-спортивного комплекса «Готов к труду и обороне» (ГТО) из бюджетов субъектов Российской Федерации
000	2 19 25131 02 0000 150	Возврат остатков субсидий на приобретение специализированной лесопожарной техники и оборудования из бюджетов субъектов Российской Федерации
000	2 19 25138 02 0000 150	Возврат остатков субсидий на единовременные компенсационные выплаты медицинским работникам (врачам, фельдшерам), прибывшим (переехавшим) на работу в сельские населенные пункты либо рабочие поселки, либо поселки городского типа, либо города с населением до 50 тысяч человек, из бюджетов субъектов Российской Федерации
000	2 19 25159 02 0000 150	Возврат остатков субсидий на создание дополнительных мест для детей в возрасте от 2 месяцев до 3 лет в образовательных организациях, осуществляющих образовательную деятельность по образовательным программам дошкольного образования, из бюджетов субъектов Российской Федерации
000	2 19 25162 02 0000 150	Возврат остатков субсидий на создание центров непрерывного повышения профессионального мастерства педагогических работников и центров оценки профессионального мастерства и квалификации педагогов из бюджетов субъектов Российской Федерации
000	2 19 25163 02 0000 150	Возврат остатков субсидий на создание системы долговременного ухода за гражданами пожилого возраста и инвалидами из бюджетов субъектов Российской Федерации
000	2 19 25169 02 0000 150	Возврат остатков субсидий на создание (обновление) материально-технической базы для реализации основных и дополнительных общеобразовательных программ цифрового и гуманитарного профилей в общеобразовательных организациях, расположенных в сельской местности и малых городах, из бюджетов субъектов Российской Федерации
000	2 19 25170 02 0000 150	Возврат остатков субсидий на развитие материально-технической базы детских поликлиник и детских поликлинических отделений медицинских организаций, оказывающих первичную медико-санитарную помощь, из бюджетов субъектов Российской Федерации
000	2 19 25173 02 0000 150	Возврат остатков субсидий на создание детских технопарков «Кванториум» из бюджетов субъектов Российской Федерации
000	2 19 25175 02 0000 150	Возврат остатков субсидий на создание ключевых центров развития детей из бюджетов субъектов Российской Федерации
000	2 19 25177 02 0000 150	Возврат остатков субсидий на разработку и распространение в системе среднего профессионального образования новых образовательных технологий и формы опережающей профессиональной подготовки из бюджетов субъектов Российской Федерации
000	2 19 25178 02 0000 150	Возврат остатков субсидий на мероприятия по переселению граждан из не предназначенных для проживания строений, созданных в период промышленного освоения Сибири и Дальнего Востока, из бюджетов субъектов Российской Федерации
000	2 19 25187 02 0000 150	Возврат остатков субсидий на обновление материально-технической базы в организациях, осуществляющих образовательную деятельность исключительно по адаптированным основным общеобразовательным программам, из бюджетов субъектов Российской Федерации
000	2 19 25189 02 0000 150	Возврат остатков субсидий на создание центров выявления и поддержки одаренных детей из бюджетов субъектов Российской Федерации
000	2 19 25195 02 0000 150	Возврат остатков иных межбюджетных трансфертов на реализацию мероприятий по подготовке и проведению чемпионата мира по футболу в 2018 году в Российской Федерации по подпрограмме «Автомобильные дороги» федеральной целевой программы «Развитие транспортной системы России (2010-2020 годы)» из бюджетов субъектов Российской Федерации
000	2 19 25201 02 0000 150	Возврат остатков субсидий в целях развития паллиативной медицинской помощи из бюджетов субъектов Российской Федерации
000	2 19 25202 02 0000 150	Возврат остатков субсидий на реализацию мероприятий по предупреждению и борьбе с социально значимыми инфекционными заболеваниями из бюджетов субъектов Российской Федерации

Код главного администратора	Код дохода	Главные администраторы
1	2	3
000	2 19 25209 02 0000 150	Возврат остатков субсидий прошлых лет на софинансирование социальных программ субъектов Российской Федерации, связанных с укреплением материально-технической базы организаций социального обслуживания населения, оказанием адресной социальной помощи неработающим пенсионерам, обучением компьютерной грамотности неработающих пенсионеров
000	2 19 25210 02 0000 150	Возврат остатков субсидий на внедрение целевой модели цифровой образовательной среды в общеобразовательных организациях и профессиональных образовательных организациях из бюджетов субъектов Российской Федерации
000	2 19 25214 02 0000 150	Возврат остатков субсидий на финансовое обеспечение мероприятий по экономическому и социальному развитию Дальнего Востока и Байкальского региона на период до 2018 года из бюджетов субъектов Российской Федерации
000	2 19 25219 02 0000 150	Возврат остатков субсидий на создание центров цифрового образования детей из бюджетов субъектов Российской Федерации
000	2 19 25228 02 0000 150	Возврат остатков субсидий на оснащение объектов спортивной инфраструктуры спортивно- технологическим оборудованием из бюджетов субъектов Российской Федерации
000	2 19 25229 02 0000 150	Возврат остатков субсидий на приобретение спортивного оборудования и инвентаря для приведения организаций спортивной подготовки в нормативное состояние из бюджетов субъектов Российской Федерации
000	2 19 25230 02 0000 150	Возврат остатков субсидий на создание новых мест в общеобразовательных организациях, расположенных в сельской местности и поселках городского типа, из бюджетов субъектов Российской Федерации
000	2 19 25232 02 0000 150	Возврат остатков субсидий на создание дополнительных мест для детей в возрасте от 1,5 до 3 лет в образовательных организациях, осуществляющих образовательную деятельность по образовательным программам дошкольного образования, из бюджетов субъектов Российской Федерации
000	2 19 25236 02 0000 150	Возврат остатков субсидий на реализацию мероприятий федеральной целевой программы «Укрепление единства российской нации и этнокультурное развитие народов России (2014-2020 годы)» из бюджетов субъектов Российской Федерации
000	2 19 25238 02 0000 150	Возврат остатков субсидий на софинансирование региональных программ повышения мобильности трудовых ресурсов из бюджетов субъектов Российской Федерации
000	2 19 25239 02 0000 150	Возврат остатков субсидий на модернизацию инфраструктуры общего образования из бюджетов субъектов Российской Федерации
000	2 19 25242 02 0000 150	Возврат остатков субсидий на ликвидацию несанкционированных свалок в границах городов и наиболее опасных объектов накопленного экологического вреда окружающей среде из бюджетов субъектов Российской Федерации
000	2 19 25243 02 0000 150	Возврат остатков субсидий на строительство и реконструкцию (модернизацию) объектов питьевого водоснабжения из бюджетов субъектов Российской Федерации
000	2 19 25247 02 0000 150	Возврат остатков субсидий на создание мобильных технопарков «Кванториум» из бюджетов субъектов Российской Федерации
000	2 19 25253 02 0000 150	Возврат остатков субсидий на создание дополнительных мест для детей в возрасте от 1,5 до 3 лет любой направленности в организациях, осуществляющих образовательную деятельность (за исключением государственных, муниципальных), и у индивидуальных предпринимателей, осуществляющих образовательную деятельность по образовательным программам дошкольного образования, в том числе адаптированным, и присмотр и уход за детьми, из бюджетов субъектов Российской Федерации
000	2 19 25255 02 0000 150	Возврат остатков субсидий на благоустройство зданий государственных и муниципальных общеобразовательных организаций в целях соблюдения требований к воздушно-тепловому режиму, водоснабжению и канализации из бюджетов субъектов Российской Федерации
000	2 19 25256 02 0000 150	Возврат остатков субсидий на единовременные компенсационные выплаты учителям, прибывшим (переехавшим) на работу в сельские населенные пункты либо рабочие поселки, либо поселки городского типа, либо города с населением до 50 тысяч человек, из бюджетов субъектов Российской Федерации
000	2 19 25259 02 0000 150	Возврат остатков субсидий на государственную поддержку стимулирования увеличения производства масличных культур из бюджетов субъектов Российской Федерации
000	2 19 25261 02 0000 150	Возврат остатков субсидий на мероприятия по развитию рынка газомоторного топлива из бюджетов субъектов Российской Федерации
000	2 19 25269 02 0000 150	Возврат остатков субсидий на обустройство контейнерных площадок для раздельного накопления твердых коммунальных отходов из бюджетов субъектов Российской Федерации
000	2 19 25281 02 0000 150	Возврат остатков субсидий на реализацию региональных программ по формированию приверженности здоровому образу жизни с привлечением социально ориентированных некоммерческих организаций и волонтерских движений из бюджетов субъектов Российской Федерации
000	2 19 25291 02 0000 150	Возврат остатков субсидий на повышение эффективности службы занятости из бюджетов субъектов Российской Федерации
000	2 19 25294 02 0000 150	Возврат остатков субсидий на организацию профессионального обучения и дополнительного профессионального образования лиц в возрасте 50-ти лет и старше, а также лиц предпенсионного возраста из бюджетов субъектов Российской Федерации
000	2 19 25297 02 0000 150	Возврат остатков субсидий на введение в промышленную эксплуатацию мощностей по обработке твердых коммунальных отходов и мощностей по утилизации отходов и фракций после обработки твердых коммунальных отходов из бюджетов субъектов Российской Федерации
000	2 19 25299 02 0000 150	Возврат остатков субсидий на софинансирование расходных обязательств субъектов Российской Федерации, связанных с реализацией федеральной целевой программы «Увековечение памяти погибших при защите Отечества на 2019-2024 годы», из бюджетов субъектов Российской Федерации
000	2 19 25382 02 0000 150	Возврат остатков субсидий на реализацию отдельных мероприятий государственной программы Российской Федерации «Развитие здравоохранения» из бюджетов субъектов Российской Федерации
000	2 19 25396 02 0000 150	Возврат остатков субсидий сельскохозяйственным товаропроизводителям на возмещение части затрат на уплату процентов по кредитам, полученным в российских кредитных организациях, на развитие аквакультуры (рыбоводство) из бюджетов субъектов Российской Федерации
000	2 19 25397 02 0000 150	Возврат остатков субсидий на возмещение затрат на уплату процентов по кредитам, полученным юридическими лицами на реализацию инвестиционных проектов в сфере социального обслуживания из бюджетов субъектов Российской Федерации
000	2 19 25402 02 0000 150	Возврат остатков субсидий на софинансирование расходов, возникающих при оказании гражданам Российской Федерации высокотехнологичной медицинской помощи, не включенной в базовую программу обязательного медицинского страхования из бюджетов субъектов Российской Федерации
000	2 19 25404 02 0000 150	Возврат остатков субсидий на софинансирование расходов, связанных с оказанием государственной социальной помощи на основании социального контракта отдельным категориям граждан, из бюджетов субъектов Российской Федерации
000	2 19 25407 02 0000 150	Возврат остатков субсидий на доведение уровня безопасности объектов критической информационной инфраструктуры до установленных законодательством Российской Федерации требований из бюджетов субъектов Российской Федерации
000	2 19 25411 02 0000 150	Возврат остатков субсидий на создание сети ресурсных центров по поддержке добровольчества из бюджетов субъектов Российской Федерации
000	2 19 25412 02 0000 150	Возврат остатков субсидий на проведение Всероссийского конкурса лучших региональных практик поддержки волонтерства «Регион добрых дел» из бюджетов субъектов Российской Федерации
000	2 19 25416 02 0000 150	Возврат остатков субсидий на возмещение сельскохозяйственным товаропроизводителям части затрат на уплату процентов по кредитам, полученным в российских кредитных организациях, на развитие товарного осетроводства из бюджетов субъектов Российской Федерации

Код главного администратора	Код дохода	Главные администраторы
1	2	3
000	2 19 25436 02 0000 150	Возврат остатков субсидий на поддержку производства и реализации тонкорунной и полутонкорунной шерсти из бюджетов субъектов Российской Федерации
000	2 19 25437 02 0000 150	Возврат остатков субсидий на возмещение части прямых понесенных затрат на создание и модернизацию объектов плодохранилищ, а также на приобретение техники и оборудования на цели предоставления субсидий из бюджетов субъектов Российской Федерации
000	2 19 25438 02 0000 150	Возврат остатков субсидий на грантовую поддержку сельскохозяйственных потребительских кооперативов для развития материально-технической базы из бюджетов субъектов Российской Федерации
000	2 19 25439 02 0000 150	Возврат остатков субсидий на оказание несвязанной поддержки сельскохозяйственным товаропроизводителям в области развития производства семенного картофеля и овощей открытого грунта из бюджетов субъектов Российской Федерации
000	2 19 25440 02 0000 150	Возврат остатков субсидий на возмещение части прямых понесенных затрат на создание и модернизацию объектов картофелехранилищ и овощехранилищ, а также на приобретение техники и оборудования на цели предоставления субсидии из бюджетов субъектов Российской Федерации
000	2 19 25441 02 0000 150	Возврат остатков субсидий на возмещение части прямых понесенных затрат на создание и модернизацию объектов тепличных комплексов, а также на приобретение техники и оборудования на цели предоставления субсидии из бюджетов субъектов Российской Федерации
000	2 19 25442 02 0000 150	Возврат остатков субсидий на возмещение части прямых понесенных затрат на создание и модернизацию объектов животноводческих комплексов молочного направления (молочных ферм), а также на приобретение техники и оборудования на цели предоставления субсидии из бюджетов субъектов Российской Федерации
000	2 19 25443 02 0000 150	Возврат остатков субсидий на возмещение части процентной ставки по краткосрочным кредитам (займам) на развитие молочного скотоводства из бюджетов субъектов Российской Федерации
000	2 19 25444 02 0000 150	Возврат остатков субсидий на возмещение части процентной ставки по инвестиционным кредитам (займам) на строительство и реконструкцию объектов для молочного скотоводства из бюджетов субъектов Российской Федерации
000	2 19 25445 02 0000 150	Возврат остатков субсидий на государственную поддержку молодежного предпринимательства из бюджетов субъектов Российской Федерации
000	2 19 25446 02 0000 150	Возврат остатков субсидий на поддержку племенного крупного рогатого скота молочного направления из бюджетов субъектов Российской Федерации
000	2 19 25447 02 0000 150	Возврат остатков субсидий на возмещение части прямых понесенных затрат на создание и модернизацию объектов селекционно- генетических центров в животноводстве и селекционно-семеноводческих центров в растениеводстве, а также на приобретение техники и оборудования на цели предоставления субсидии из бюджетов субъектов Российской Федерации
000	2 19 25448 02 0000 150	Возврат остатков субсидий на возмещение части процентной ставки по краткосрочным кредитам (займам) на развитие селекционно-генетических и селекционно-семеноводческих центров в подотраслях животноводства и растениеводства из бюджетов субъектов Российской Федерации
000	2 19 25450 02 0000 150	Возврат остатков субсидий на возмещение части процентной ставки по краткосрочным кредитам (займам) на переработку продукции растениеводства и животноводства в области развития оптово-распределительных центров из бюджетов субъектов Российской Федерации
000	2 19 25451 02 0000 150	Возврат остатков субсидий на возмещение части процентной ставки по инвестиционным кредитам (займам) на развитие оптово-распределительных центров, производства и товаропроводящей инфраструктуры системы социального питания из бюджетов субъектов Российской Федерации
000	2 19 25452 02 0000 150	Возврат остатков субсидий на возмещение части прямых понесенных затрат на создание оптово-распределительных центров, а также на приобретение техники и оборудования на цели предоставления субсидии из бюджетов субъектов Российской Федерации
000	2 19 25453 02 0000 150	Возврат остатков субсидий на содержание товарного маточного поголовья крупного рогатого скота мясных пород и их помесей из бюджетов субъектов Российской Федерации
000	2 19 25456 02 0000 150	Возврат остатков субсидий на модернизацию театров юного зрителя и театров кукол из бюджетов субъектов Российской Федерации
000	2 19 25461 02 0000 150	Возврат остатков субсидий на переобучение и повышение квалификации женщин в период отпуска по уходу за ребенком в возрасте до трех лет, а также женщин, имеющих детей дошкольного возраста, не состоящих в трудовых отношениях и обратившихся в органы службы занятости, из бюджетов субъектов Российской Федерации
000	2 19 25462 02 0000 150	Возврат остатков субсидий на компенсацию отдельным категориям граждан оплаты взноса на капитальный ремонт общего имущества в многоквартирном доме из бюджетов субъектов Российской Федерации
000	2 19 25466 02 0000 150	Возврат остатков субсидий на поддержку творческой деятельности и укрепление материально-технической базы муниципальных театров в населенных пунктах с численностью населения до 300 тысяч человек из бюджетов субъектов Российской Федерации
000	2 19 25467 02 0000 150	Возврат остатков субсидий на обеспечение развития и укрепления материально-технической базы домов культуры в населенных пунктах с числом жителей до 50 тысяч человек из бюджетов субъектов Российской Федерации
000	2 19 25470 02 0000 150	Возврат остатков субсидий на реализацию дополнительных мероприятий в сфере занятости населения, направленных на снижение напряженности на рынке труда субъектов Российской Федерации, из бюджетов субъектов Российской Федерации
000	2 19 25477 02 0000 150	Возврат остатков субсидий на возмещение затрат по созданию инфраструктуры индустриальных парков или технопарков, за исключением технопарков в сфере высоких технологий, из бюджетов субъектов Российской Федерации
000	2 19 25478 02 0000 150	Возврат остатков субсидии на реализацию дополнительных мероприятий в сфере занятости населения из бюджетов субъектов Российской Федерации
000	2 19 25480 02 0000 150	Возврат остатков субсидий на создание системы поддержки фермеров и развитие сельской кооперации из бюджетов субъектов Российской Федерации
000	2 19 25487 02 0000 150	Возврат остатков субсидий на софинансирование расходов по возмещению части затрат на реализацию инвестиционных проектов по модернизации и развитию промышленных предприятий из бюджетов субъектов Российской Федерации
000	2 19 25490 02 0000 150	Возврат остатков субсидий на создание новых мест в общеобразовательных организациях в целях ликвидации третьей смены обучения и формирование условий для получения качественного общего образования из бюджетов субъектов Российской Федерации
000	2 19 25491 02 0000 150	Возврат остатков субсидий на создание новых мест в образовательных организациях различных типов для реализации дополнительных общеразвивающих программ всех направленностей из бюджетов субъектов Российской Федерации
000	2 19 25495 02 0000 150	Возврат остатков субсидий на финансовое обеспечение мероприятий федеральной целевой программы «Развитие физической культуры и спорта в Российской Федерации на 2016-2020 годы» из бюджетов субъектов Российской Федерации
000	2 19 25497 02 0000 150	Возврат остатков субсидий на реализацию мероприятий по обеспечению жильем молодых семей из бюджетов субъектов Российской Федерации
000	2 19 25498 02 0000 150	Возврат остатков субсидий на финансовое обеспечение мероприятий федеральной целевой программы развития образования на 2016-2020 годы из бюджетов субъектов Российской Федерации
000	2 19 25499 02 0000 150	Возврат остатков субсидий на финансовое обеспечение мероприятий федеральной целевой программы «Русский язык» на 2016-2020 годы из бюджетов субъектов Российской Федерации
000	2 19 25502 02 0000 150	Возврат остатков субсидий на стимулирование развития приоритетных подотраслей агропромышленного комплекса и развитие малых форм хозяйствования из бюджетов субъектов Российской Федерации

Код главного администратора	Код дохода	Главные администраторы
1	2	3
000	2 19 25507 02 0000 150	Возврат остатков субсидий на поддержку региональных проектов в области обращения с отходами и ликвидации накопленного экологического ущерба из бюджетов субъектов Российской Федерации
000	2 19 25508 02 0000 150	Возврат остатков субсидий на поддержку сельскохозяйственного производства по отдельным подотраслям растениеводства и животноводства из бюджетов субъектов Российской Федерации
000	2 19 25509 02 0000 150	Возврат остатков субсидий на подготовку и проведение празднования на федеральном уровне памятных дат субъектов Российской Федерации из бюджетов субъектов Российской Федерации
000	2 19 25511 02 0000 150	Возврат остатков субсидий на проведение комплексных кадастровых работ из бюджетов субъектов Российской Федерации
000	2 19 25512 02 0000 150	Возврат остатков субсидий на реализацию мероприятий федеральной целевой программы «Развитие космодромов на период 2017-2025 годов в обеспечение космической деятельности Российской Федерации» из бюджетов субъектов Российской Федерации
000	2 19 25514 02 0000 150	Возврат остатков субсидий на реализацию мероприятий субъектов Российской Федерации в сфере реабилитации и абилитации инвалидов из бюджетов субъектов Российской Федерации
000	2 19 25515 02 0000 150	Возврат остатков субсидий на поддержку экономического и социального развития коренных малочисленных народов Севера, Сибири и Дальнего Востока из бюджетов субъектов Российской Федерации
000	2 19 25516 02 0000 150	Возврат остатков субсидий на реализацию мероприятий по укреплению единства российской нации и этнокультурному развитию народов России из бюджетов субъектов Российской Федерации
000	2 19 25517 02 0000 150	Возврат остатков субсидий на поддержку творческой деятельности и техническое оснащение детских и кукольных театров из бюджетов субъектов Российской Федерации
000	2 19 25519 02 0000 150	Возврат остатков субсидий на поддержку отрасли культуры из бюджетов субъектов Российской Федерации
000	2 19 25520 02 0000 150	Возврат остатков субсидий на реализацию мероприятий по созданию в субъектах Российской Федерации новых мест в общеобразовательных организациях из бюджетов субъектов Российской Федерации
000	2 19 25526 02 0000 150	Возврат остатков субсидий сельскохозяйственным товаропроизводителям на возмещение части затрат на уплату процентов по кредитам, полученным в российских кредитных организациях, на развитие аквакультуры (рыбоводство) и товарного осетроводства из бюджетов субъектов Российской Федерации
000	2 19 25527 02 0000 150	Возврат остатков субсидий на государственную поддержку малого и среднего предпринимательства из бюджетов субъектов Российской Федерации
000	2 19 25528 02 0000 150	Возврат остатков субсидий на реализацию мероприятий по охране здоровья матери и ребенка из бюджетов субъектов Российской Федерации
000	2 19 25532 02 0000 150	Возврат остатков субсидии на софинансирование расходов по развитию кадрового потенциала педагогов по вопросам изучения русского языка из бюджетов субъектов Российской Федерации
000	2 19 25533 02 0000 150	Возврат остатков субсидий на разработку и распространение в системах среднего профессионального, высшего образования новых образовательных технологий и форм организации образовательного процесса в субъектах Российской Федерации из бюджетов субъектов Российской Федерации
000	2 19 25534 02 0000 150	Возврат остатков субсидий на создание условий для получения среднего профессионального образования людьми с ограниченными возможностями здоровья посредством разработки нормативно-методической базы и поддержки инициативных проектов в субъектах Российской Федерации из бюджетов субъектов Российской Федерации
000	2 19 25535 02 0000 150	Возврат остатков субсидий на развитие национально-региональной системы независимой оценки качества общего образования из бюджетов субъектов Российской Федерации
000	2 19 25536 02 0000 150	Возврат остатков субсидий на создание условий, обеспечивающих доступность дополнительных общеобразовательных программ естественнонаучной и технической направленности для обучающихся в субъектах Российской Федерации из бюджетов субъектов Российской Федерации
000	2 19 25537 02 0000 150	Возврат остатков субсидий на формирование современных управленческих и организационно- экономических механизмов в системе дополнительного образования детей в субъектах Российской Федерации из бюджетов субъектов Российской Федерации
000	2 19 25538 02 0000 150	Возврат остатков субсидий на повышение качества образования в школах с низкими результатами обучения и в школах, функционирующих в неблагоприятных социальных условиях, путем реализации региональных проектов и распространения их результатов в субъектах Российской Федерации из бюджетов субъектов Российской Федерации
000	2 19 25539 02 0000 150	Возврат остатков субсидий на модернизацию технологий и содержания обучения в соответствии с новым федеральным государственным образовательным стандартом посредством разработки концепций модернизации конкретных областей, поддержки региональных программ развития образования и поддержки сетевых методических объединений в субъектах Российской Федерации из бюджетов субъектов Российской Федерации
000	2 19 25540 02 0000 150	Возврат остатков субсидий на реализацию мероприятий по повышению устойчивости жилых домов, основных объектов и систем жизнеобеспечения в сейсмических районах Российской Федерации из бюджетов субъектов Российской Федерации
000	2 19 25541 02 0000 150	Возврат остатков субсидий на оказание несвязанной поддержки сельскохозяйственным товаропроизводителям в области растениеводства из бюджетов субъектов Российской Федерации
000	2 19 25542 02 0000 150	Возврат остатков субсидий на повышение продуктивности в молочном скотоводстве из бюджетов субъектов Российской Федерации
000	2 19 25543 02 0000 150	Возврат остатков субсидий на содействие достижению целевых показателей региональных программ развития агропромышленного комплекса из бюджетов субъектов Российской Федерации
000	2 19 25544 02 0000 150	Возврат остатков субсидий на возмещение части процентной ставки по инвестиционным кредитам (займам) в агропромышленном комплексе из бюджетов субъектов Российской Федерации
000	2 19 25545 02 0000 150	Возврат остатков субсидий на возмещение части прямых понесенных затрат на создание и модернизацию объектов агропромышленного комплекса, а также на приобретение техники и оборудования из бюджетов субъектов Российской Федерации
000	2 19 25554 02 0000 150	Возврат остатков субсидий на обеспечение закупки авиационных работ в целях оказания медицинской помощи
000	2 19 25555 02 0000 150	Возврат остатков субсидий на реализацию программ формирования современной городской среды из бюджетов субъектов Российской Федерации
000	2 19 25558 02 0000 150	Возврат остатков субсидий на обеспечение развития и укрепления материально-технической базы муниципальных домов культуры, поддержку творческой деятельности муниципальных театров в городах с численностью населения до 300 тысяч человек из бюджетов субъектов Российской Федерации
000	2 19 25560 02 0000 150	Возврат остатков субсидий на поддержку обустройства мест массового отдыха населения (городских парков) из бюджетов субъектов Российской Федерации
000	2 19 25564 02 0000 150	Возврат остатков субсидий на софинансирование расходов по внедрению в общеобразовательных организациях системы мониторинга здоровья обучающихся на основе отечественной технологической платформы из бюджетов субъектов Российской Федерации
000	2 19 25566 02 0000 150	Возврат остатков субсидий на мероприятия в области обращения с отходами из бюджетов субъектов Российской Федерации
000	2 19 25567 02 0000 150	Возврат остатков субсидий на реализацию мероприятий по устойчивому развитию сельских территорий из бюджетов субъектов Российской Федерации
000	2 19 25568 02 0000 150	Возврат остатков субсидий на реализацию мероприятий в области мелиорации земель сельскохозяйственного назначения из бюджетов субъектов Российской Федерации

Код главного администратора	Код дохода	Главные администраторы
1	2	3
000	2 19 25569 02 0000 150	Возврат остатков субсидий на переобучение, повышение квалификации работников предприятий в целях поддержки занятости и повышения эффективности рынка труда из бюджетов субъектов Российской Федерации
000	2 19 25576 02 0000 150	Возврат остатков субсидий на обеспечение комплексного развития сельских территорий из бюджетов субъектов Российской Федерации
000	2 19 25586 02 0000 150	Возврат остатков субсидий на обеспечение профилактики развития сердечно-сосудистых заболеваний и сердечно-сосудистых осложнений у пациентов высокого риска, находящихся на диспансерном наблюдении, из бюджетов субъектов Российской Федерации
000	2 19 25640 02 0000 150	Возврат остатков субсидий на осуществление единовременной выплаты при рождении первого ребенка, а также предоставление регионального материнского (семейного) капитала при рождении второго ребенка в субъектах Российской Федерации, входящих в состав Дальневосточного федерального округа, за счет средств резервного фонда Правительства Российской Федерации из бюджетов субъектов Российской Федерации
000	2 19 25674 02 0000 150	Возврат остатков субсидий на софинансирование государственных программ субъектов Российской Федерации, содержащих мероприятия по развитию материально-технической базы детских поликлиник и детских поликлинических отделений медицинских организаций, за счет средств резервного фонда Правительства Российской Федерации из бюджетов субъектов Российской Федерации
000	2 19 25675 02 0000 150	Возврат остатков субсидий на приобретение автобусов за счет средств резервного фонда Правительства Российской Федерации из бюджетов субъектов Российской Федерации
000	2 19 25681 02 0000 150	Возврат остатков субсидии на замену фельдшерско-акушерских пунктов и врачебных амбулаторий за счет средств резервного фонда Правительства Российской Федерации из бюджетов субъектов Российской Федерации
000	2 19 25831 02 0000 150	Возврат остатков субсидий на оказание неотложных мер поддержки субъектам малого и среднего предпринимательства в условиях ухудшения ситуации в связи с распространением новой коронавирусной инфекции за счет средств резервного фонда Правительства Российской Федерации из бюджетов субъектов Российской Федерации
000	2 19 25866 02 0000 150	Возврат остатков субсидий на софинансирование расходных обязательств субъектов Российской Федерации, связанных с реконструкцией (модернизацией) объектов коммунальной инфраструктуры, степень износа которых превышает 60 процентов, за счет средств резервного фонда Правительства Российской Федерации из бюджетов субъектов Российской Федерации
000	2 19 27016 02 0000 150	Возврат остатков субсидий на софинансирование капитальных вложений в объекты государственной (муниципальной) собственности в рамках мероприятий федеральной целевой программы «Развитие водохозяйственного комплекса Российской Федерации в 2012-2020 годах» из бюджетов субъектов Российской Федерации
000	2 19 27111 02 0000 150	Возврат остатков субсидий на софинансирование капитальных вложений в объекты государственной собственности субъектов Российской Федерации из бюджетов субъектов Российской Федерации
000	2 19 27112 02 0000 150	Возврат остатков субсидий на софинансирование капитальных вложений в объекты муниципальной собственности из бюджетов субъектов Российской Федерации
000	2 19 27121 02 0000 150	Возврат остатков субсидий на софинансирование капитальных вложений в объекты государственной (муниципальной) собственности в рамках финансового обеспечения программ, направленных на обеспечение безопасных и комфортных условий предоставления социальных услуг в сфере социального обслуживания, из бюджетов субъектов Российской Федерации
000	2 19 27139 02 0000 150	Возврат остатков субсидий на софинансирование капитальных вложений в объекты государственной (муниципальной) собственности в рамках создания и модернизации объектов спортивной инфраструктуры региональной собственности (муниципальной собственности) для занятий физической культурой и спортом из бюджетов субъектов Российской Федерации
000	2 19 27217 02 0000 150	Возврат остатков субсидий на софинансирование капитальных вложений в объекты государственной (муниципальной) собственности в рамках создания и модернизации объектов спортивной инфраструктуры муниципальной собственности для занятий физической культурой и спортом из бюджетов субъектов Российской Федерации
000	2 19 27227 02 0000 150	Возврат остатков субсидий на софинансирование капитальных вложений в объекты государственной (муниципальной) собственности в рамках нового строительства и реконструкции из бюджетов субъектов Российской Федерации
000	2 19 27233 02 0000 150	Возврат остатков субсидий на софинансирование капитальных вложений в объекты государственной (муниципальной) собственности в рамках создания центров культурного развития в городах с числом жителей до 300 тысяч человек из бюджетов субъектов Российской Федерации
000	2 19 27246 02 0000 150	Возврат остатков субсидий на софинансирование капитальных вложений в объекты государственной (муниципальной) собственности в рамках нового строительства или реконструкции детских больниц (корпусов) из бюджетов субъектов Российской Федерации
000	2 19 27372 02 0000 150	Возврат остатков субсидий на софинансирование капитальных вложений в объекты государственной (муниципальной) собственности в рамках развития транспортной инфраструктуры на сельских территориях из бюджетов субъектов Российской Федерации
000	2 19 27384 02 0000 150	Возврат остатков субсидий на софинансирование капитальных вложений в объекты государственной (муниципальной) собственности в рамках строительства (реконструкции) объектов обеспечивающей инфраструктуры с длительным сроком окупаемости, входящих в состав инвестиционных проектов по созданию в субъектах Российской Федерации туристских кластеров, из бюджетов субъектов Российской Федерации
000	2 19 27386 02 0000 150	Возврат остатков субсидий на софинансирование капитальных вложений в объекты государственной (муниципальной) собственности в рамках реализации подпрограммы «Гражданская авиация и аэронавигационное обслуживание» государственной программы Российской Федерации «Развитие транспортной системы» из бюджетов субъектов Российской Федерации
000	2 19 27456 02 0000 150	Возврат остатков субсидий на софинансирование капитальных вложений в объекты государственной (муниципальной) собственности в рамках модернизации театров юного зрителя и театров кукол из бюджетов субъектов Российской Федерации
000	2 19 27567 02 0000 150	Возврат остатков субсидий на софинансирование капитальных вложений в объекты государственной (муниципальной) собственности в рамках обеспечения устойчивого развития сельских территорий из бюджетов субъектов Российской Федерации
000	2 19 27576 02 0000 150	Возврат остатков субсидий на софинансирование капитальных вложений в объекты государственной (муниципальной) собственности в рамках обеспечения комплексного развития сельских территорий из бюджетов субъектов Российской Федерации
000	2 19 30090 02 0000 150	Возврат остатков субсидий прошлых лет на социальную поддержку Героев Советского Союза, Героев Российской Федерации и полных кавалеров ордена Славы
000	2 19 35067 02 0000 150	Возврат остатков субвенций на осуществление переданных полномочий Российской Федерации по федеральному государственному контролю за соблюдением правил технической эксплуатации внеуличного транспорта и правил пользования внеуличным транспортом из бюджетов субъектов Российской Федерации
000	2 19 35090 02 0000 150	Возврат остатков субвенций на улучшение экологического состояния гидрографической сети из бюджетов субъектов Российской Федерации
000	2 19 35118 02 0000 150	Возврат остатков субвенций на осуществление первичного воинского учета на территориях, где отсутствуют военные комиссариаты, из бюджетов субъектов Российской Федерации
000	2 19 35120 02 0000 150	Возврат остатков субвенций на осуществление полномочий по составлению (изменению) списков кандидатов в присяжные заседатели федеральных судов общей юрисдикции в Российской Федерации из бюджетов субъектов Российской Федерации
000	2 19 35128 02 0000 150	Возврат остатков субвенций на осуществление отдельных полномочий в области водных отношений из бюджетов субъектов Российской Федерации
000	2 19 35129 02 0000 150	Возврат остатков субвенций на осуществление отдельных полномочий в области лесных отношений из бюджетов субъектов Российской Федерации

Код главного администратора	Код дохода	Главные администраторы
1	2	3
000	2 19 35130 02 0000 150	Возврат остатков субвенций на обеспечение инвалидов техническими средствами реабилитации, включая изготовление и ремонт протезно-ортопедических изделий, из бюджетов субъектов Российской Федерации
000	2 19 35134 02 0000 150	Возврат остатков субвенций на осуществление полномочий по обеспечению жильем отдельных категорий граждан, установленных Федеральным законом от 12 января 1995 года № 5-ФЗ «О ветеранах», в соответствии с Указом Президента Российской Федерации от 7 мая 2008 года № 714 «Об обеспечении жильем ветеранов Великой Отечественной войны 1941-1945 годов» из бюджетов субъектов Российской Федерации
000	2 19 35135 02 0000 150	Возврат остатков субвенций на осуществление полномочий по обеспечению жильем отдельных категорий граждан, установленных Федеральным законом от 12 января 1995 года № 5-ФЗ «О ветеранах», из бюджетов субъектов Российской Федерации
000	2 19 35137 02 0000 150	Возврат остатков субвенций на осуществление переданных полномочий Российской Федерации по предоставлению отдельных мер социальной поддержки граждан, подвергшихся воздействию радиации, из бюджетов субъектов Российской Федерации
000	2 19 35176 02 0000 150	Возврат остатков субвенций на осуществление полномочий по обеспечению жильем отдельных категорий граждан, установленных Федеральным законом от 24 ноября 1995 года № 181-ФЗ «О социальной защите инвалидов в Российской Федерации», из бюджетов субъектов Российской Федерации
000	2 19 35194 02 0000 150	Возврат остатков субвенций на оказание государственной социальной помощи отдельным категориям граждан в части оплаты санаторно-курортного лечения, а также проезда на междугородном транспорте к месту лечения и обратно из бюджетов субъектов Российской Федерации
000	2 19 35220 02 0000 150	Возврат остатков субвенций на осуществление переданного полномочия Российской Федерации по осуществлению ежегодной денежной выплаты лицам, награжденным нагрудным знаком «Почетный донор России», из бюджетов субъектов Российской Федерации
000	2 19 35240 02 0000 150	Возврат остатков субвенций на выплату государственного единовременного пособия и ежемесячной денежной компенсации гражданам при возникновении поствакцинальных осложнений в соответствии с Федеральным законом от 17 сентября 1998 года № 157-ФЗ «Об иммунопрофилактике инфекционных болезней» из бюджетов субъектов Российской Федерации
000	2 19 35250 02 0000 150	Возврат остатков субвенций на оплату жилищно-коммунальных услуг отдельным категориям граждан из бюджетов субъектов Российской Федерации
000	2 19 35260 02 0000 150	Возврат остатков субвенций на выплату единовременного пособия при всех формах устройства детей, лишенных родительского попечения, в семью из бюджетов субъектов Российской Федерации
000	2 19 35270 02 0000 150	Возврат остатков субвенций на выплату единовременного пособия беременной жене военнослужащего, проходящего военную службу по призыву, а также ежемесячного пособия на ребенка военнослужащего, проходящего военную службу по призыву, в соответствии с Федеральным законом от 19 мая 1995 года № 81-ФЗ «О государственных пособиях гражданам, имеющим детей» из бюджетов субъектов Российской Федерации
000	2 19 35280 02 0000 150	Возврат остатков субвенций на выплату инвалидам компенсаций страховых премий по договорам обязательного страхования гражданской ответственности владельцев транспортных средств в соответствии с Федеральным законом от 25 апреля 2002 года № 40-ФЗ «Об обязательном страховании гражданской ответственности владельцев транспортных средств» из бюджетов субъектов Российской Федерации
000	2 19 35290 02 0000 150	Возврат остатков субвенций на социальные выплаты безработным гражданам в соответствии с Законом Российской Федерации от 19 апреля 1991 года № 1032-1 «О занятости населения в Российской Федерации» из бюджетов субъектов Российской Федерации
000	2 19 35380 02 0000 150	Возврат остатков субвенций на выплату государственных пособий лицам, не подлежащим обязательному социальному страхованию на случай временной нетрудоспособности и в связи с материнством, и лицам, уволенным в связи с ликвидацией организаций (прекращением деятельности, полномочий физическими лицами), в соответствии с Федеральным законом от 19 мая 1995 года № 81-ФЗ «О государственных пособиях гражданам, имеющим детей» из бюджетов субъектов Российской Федерации
000	2 19 35429 02 0000 150	Возврат остатков субвенций на увеличение площади лесовосстановления из бюджетов субъектов Российской Федерации
000	2 19 35430 02 0000 150	Возврат остатков субвенций на оснащение учреждений, выполняющих мероприятия по воспроизводству лесов, специализированной лесохозяйственной техникой и оборудованием для проведения комплекса мероприятий по лесовосстановлению и лесоразведению из бюджетов субъектов Российской Федерации
000	2 19 35431 02 0000 150	Возврат остатков субвенций на формирование запаса лесных семян для лесовосстановления из бюджетов субъектов Российской Федерации
000	2 19 35432 02 0000 150	Возврат остатков субвенций на оснащение специализированных учреждений органов государственной власти субъектов Российской Федерации лесопожарной техникой и оборудованием для проведения комплекса мероприятий по охране лесов от пожаров из бюджетов субъектов Российской Федерации
000	2 19 35460 02 0000 150	Возврат остатков субвенций на оказание отдельным категориям граждан социальной услуги по обеспечению лекарственными препаратами для медицинского применения по рецептам на лекарственные препараты, медицинскими изделиями по рецептам на медицинские изделия, а также специализированными продуктами лечебного питания для детей-инвалидов из бюджетов субъектов Российской Федерации
000	2 19 35485 02 0000 150	Возврат остатков субвенций на обеспечение жильем граждан, уволенных с военной службы (службы), и приравненных к ним лиц из бюджетов субъектов Российской Федерации
000	2 19 35573 02 0000 150	Возврат остатков субвенций на выполнение полномочий Российской Федерации по осуществлению ежемесячной выплаты в связи с рождением (усыновлением) первого ребенка из бюджетов субъектов Российской Федерации
000	2 19 35900 02 0000 150	Возврат остатков единой субвенции из бюджетов субъектов Российской Федерации
000	2 19 35930 02 0000 150	Возврат остатков субвенций на государственную регистрацию актов гражданского состояния из бюджетов субъектов Российской Федерации
000	2 19 43009 02 0000 150	Возврат остатков иных межбюджетных трансфертов на социальную поддержку Героев Советского Союза, Героев Российской Федерации и полных кавалеров ордена Славы из бюджетов субъектов Российской Федерации
000	2 19 43046 02 0000 150	Возврат остатков иных межбюджетных трансфертов на стипендии Президента Российской Федерации для молодых ученых и аспирантов, осуществляющих перспективные научные исследования и разработки по приоритетным направлениям модернизации российской экономики, из бюджетов субъектов Российской Федерации
000	2 19 43893 02 0000 150	Возврат остатков иных межбюджетных трансфертов на стипендии Президента Российской Федерации и Правительства Российской Федерации для обучающихся по направлениям подготовки (специальностям), соответствующим приоритетным направлениям модернизации и технологического развития экономики Российской Федерации, из бюджетов субъектов Российской Федерации
000	2 19 45058 02 0000 150	Возврат остатков иных межбюджетных трансфертов на государственную поддержку российских организаций в целях реализации корпоративных программ международной конкурентоспособности из бюджетов субъектов Российской Федерации
000	2 19 45072 02 0000 150	Возврат остатков иных межбюджетных трансфертов на финансовое обеспечение закупок антивирусных препаратов для профилактики и лечения лиц, инфицированных вирусами иммунодефицита человека и гепатитов В и С, из бюджетов субъектов Российской Федерации
000	2 19 45089 02 0000 150	Возврат остатков иных межбюджетных трансфертов на осуществление строительства, реконструкции и ремонта объектов образования из бюджетов субъектов Российской Федерации
000	2 19 45091 02 0000 150	Возврат остатков иных межбюджетных трансфертов на поддержку экономического и социального развития коренных малочисленных народов Севера, Сибири и Дальнего Востока из бюджетов субъектов Российской Федерации

Код главного администратора	Код дохода	Главные администраторы
1	2	3
000	2 19 45106 02 0000 150	Возврат остатков иных межбюджетных трансфертов за счет средств резервного фонда Правительства Российской Федерации из бюджетов субъектов Российской Федерации
000	2 19 45109 02 0000 150	Возврат остатков иных межбюджетных трансфертов на реализацию пилотного проекта по вовлечению частных медицинских организаций в оказание медико-социальных услуг лицам в возрасте 65 лет и старше из бюджетов субъектов Российской Федерации
000	2 19 45133 02 0000 150	Возврат остатков иных межбюджетных трансфертов на осуществление организационных мероприятий по обеспечению лиц лекарственными препаратами, предназначенными для лечения больных злокачественными новообразованиями лимфоидной, кроветворной и родственных им тканей, гемофилией, муковисцидозом, гипофизарным нанизмом, болезнью Гоше, рассеянным склерозом, а также после трансплантации органов и (или) тканей, из бюджетов субъектов Российской Федерации
000	2 19 45141 02 0000 150	Возврат остатков иных межбюджетных трансфертов на обеспечение деятельности депутатов Государственной Думы и их помощников в избирательных округах из бюджетов субъектов Российской Федерации
000	2 19 45142 02 0000 150	Возврат остатков иных межбюджетных трансфертов на обеспечение деятельности членов Совета Федерации и их помощников в субъектах Российской Федерации из бюджетов субъектов Российской Федерации
000	2 19 45144 02 0000 150	Возврат остатков иных межбюджетных трансфертов на комплектование книжных фондов библиотек муниципальных образований и государственных библиотек городов Москвы и Санкт-Петербурга из бюджетов субъектов Российской Федерации
000	2 19 45146 02 0000 150	Возврат остатков иных межбюджетных трансфертов на подключение общедоступных библиотек Российской Федерации к сети «Интернет» и развитие системы библиотечного дела с учетом задачи расширения информационных технологий и оцифровки из бюджетов субъектов Российской Федерации
000	2 19 45147 02 0000 150	Возврат остатков иных межбюджетных трансфертов на государственную поддержку муниципальных учреждений культуры из бюджетов субъектов Российской Федерации
000	2 19 45148 02 0000 150	Возврат остатков иных межбюджетных трансфертов на государственную поддержку лучших работников муниципальных учреждений культуры, находящихся на территориях сельских поселений, из бюджетов субъектов Российской Федерации
000	2 19 45149 02 0000 150	Возврат остатков иных межбюджетных трансфертов на реализацию мероприятий по созданию инновационных культурных центров из бюджетов субъектов Российской Федерации
000	2 19 45150 02 0000 150	Возврат остатков иных межбюджетных трансфертов на гранты в области науки, культуры, искусства и средств массовой информации из бюджетов субъектов Российской Федерации
000	2 19 45151 02 0000 150	Возврат остатков иных межбюджетных трансфертов на премии в области литературы и искусства, образования, печатных средств массовой информации, науки и техники и иные поощрения за особые заслуги перед государством из бюджетов субъектов Российской Федерации
000	2 19 45153 02 0000 150	Возврат остатков иных межбюджетных трансфертов на выплату региональной доплаты к пенсии из бюджетов субъектов Российской Федерации
000	2 19 45155 02 0000 150	Возврат остатков иных межбюджетных трансфертов на единовременное денежное поощрение при награждении орденом «Родительская слава» из бюджетов субъектов Российской Федерации
000	2 19 45156 02 0000 150	Возврат остатков иных межбюджетных трансфертов на реализацию программ местного развития и обеспечение занятости для шахтерских городов и поселков из бюджетов субъектов Российской Федерации
000	2 19 45159 02 0000 150	Возврат остатков иных межбюджетных трансфертов на создание в субъектах Российской Федерации дополнительных мест для детей в возрасте от 2 месяцев до 3 лет в образовательных организациях, осуществляющих образовательную деятельность по образовательным программам дошкольного образования, из бюджетов субъектов Российской Федерации
000	2 19 45160 02 0000 150	Возврат остатков иных межбюджетных трансфертов, передаваемых для компенсации дополнительных расходов, возникших в результате решений, принятых органами власти другого уровня из бюджетов субъектов Российской Федерации
000	2 19 45161 02 0000 150	Возврат остатков иных межбюджетных трансфертов на реализацию отдельных полномочий в области лекарственного обеспечения из бюджетов субъектов Российской Федерации
000	2 19 45163 02 0000 150	Возврат остатков иных межбюджетных трансфертов на создание системы долговременного ухода за гражданами пожилого возраста и инвалидами из бюджетов субъектов Российской Федерации
000	2 19 45172 02 0000 150	Возврат остатков иных межбюджетных трансфертов за счет резервного фонда Президента Российской Федерации из бюджетов субъектов Российской Федерации
000	2 19 45174 02 0000 150	Возврат остатков иных межбюджетных трансфертов на финансовое обеспечение закупок антибактериальных и противотуберкулезных лекарственных препаратов (второго ряда), применяемых при лечении больных туберкулезом с множественной лекарственной устойчивостью возбудителя, и диагностических средств для выявления, определения чувствительности микобактерии туберкулеза и мониторинга лечения больных туберкулезом с множественной лекарственной устойчивостью возбудителя из бюджетов субъектов Российской Федерации
000	2 19 45179 02 0000 150	Возврат остатков иных межбюджетных трансфертов на реализацию мероприятий по профилактике ВИЧ-инфекции и гепатитов В и С из бюджетов субъектов Российской Федерации
000	2 19 45190 02 0000 150	Возврат остатков иных межбюджетных трансфертов на переоснащение медицинских организаций, оказывающих медицинскую помощь больным с онкологическими заболеваниями, из бюджетов субъектов Российской Федерации
000	2 19 45191 02 0000 150	Возврат остатков иных межбюджетных трансфертов на оснащение медицинских организаций передвижными медицинскими комплексами для оказания медицинской помощи жителям населенных пунктов с численностью населения до 100 человек из бюджетов субъектов Российской Федерации
000	2 19 45192 02 0000 150	Возврат остатков иных межбюджетных трансфертов на оснащение оборудованием региональных сосудистых центров и первичных сосудистых отделений из бюджетов субъектов Российской Федерации
000	2 19 45196 02 0000 150	Возврат остатков иных межбюджетных трансфертов на создание и замену фельдшерских, фельдшерско-акушерских пунктов и врачебных амбулаторий для населенных пунктов с численностью населения от 100 до 2000 человек из бюджетов субъектов Российской Федерации
000	2 19 45197 02 0000 150	Возврат остатков иных межбюджетных трансфертов на реализацию отдельных полномочий в области лекарственного обеспечения населения закрытых административно-территориальных образований, обслуживаемых федеральными государственными бюджетными учреждениями здравоохранения, находящимися в ведении Федерального медико-биологического агентства, из бюджетов субъектов Российской Федерации
000	2 19 45198 02 0000 150	Возврат остатков иных межбюджетных трансфертов на социальную поддержку Героев Социалистического Труда, Героев Труда Российской Федерации и полных кавалеров ордена Трудовой Славы из бюджетов субъектов Российской Федерации
000	2 19 45216 02 0000 150	Возврат остатков иных межбюджетных трансфертов на финансовое обеспечение расходов на организационные мероприятия, связанные с обеспечением лиц лекарственными препаратами, предназначенными для лечения больных гемофилией, муковисцидозом, гипофизарным нанизмом, болезнью Гоше, злокачественными новообразованиями лимфоидной, кроветворной и родственных им тканей, рассеянным склерозом, гемолитико-уремическим синдромом, юношеским артритом с системным началом, мукополисахаридозом I, II и VI типов, апластической анемией неуточненной, наследственным дефицитом факторов II (фибриногена), VII (лабильного), X (Стюарта-Прауэра), а также после трансплантации органов и (или) тканей, из бюджетов субъектов Российской Федерации

Код главного администратора	Код дохода	Главные администраторы
1	2	3
000	2 19 45224 02 0000 150	Возврат остатков иных межбюджетных трансфертов на финансовое обеспечение мероприятий по временному социально-бытовому обустройству лиц, вынужденно покинувших территорию Украины и находящихся в пунктах временного размещения, из бюджетов субъектов Российской Федерации
000	2 19 45248 02 0000 150	Возврат остатков иных межбюджетных трансфертов на осуществление строительства, реконструкции, ремонта и приобретения (выкупа) объектов образования из бюджетов субъектов Российской Федерации
000	2 19 45249 02 0000 150	Возврат остатков иных межбюджетных трансфертов в целях софинансирования расходных обязательств субъектов Российской Федерации, связанных с закупкой медицинских изделий по заготовке, хранению и обеспечению безопасности донорской крови и ее компонентов, компьютерного и сетевого оборудования с лицензионным программным обеспечением для реализации мероприятий по развитию службы крови, из бюджетов субъектов Российской Федерации
000	2 19 45252 02 0000 150	Возврат остатков иных межбюджетных трансфертов на социальную поддержку Героев Советского Союза, Героев Российской Федерации и полных кавалеров ордена Славы из бюджетов субъектов Российской Федерации
000	2 19 45268 02 0000 150	Возврат остатков иных межбюджетных трансфертов на обеспечение деятельности по оказанию коммунальной услуги населению по обращению с твердыми коммунальными отходами из бюджетов субъектов Российской Федерации
000	2 19 45291 02 0000 150	Возврат остатков иных межбюджетных трансфертов на повышение эффективности службы занятости из бюджетов субъектов Российской Федерации
000	2 19 45293 02 0000 150	Возврат остатков иных межбюджетных трансфертов на приобретение автотранспорта из бюджетов субъектов Российской Федерации
000	2 19 45294 02 0000 150	Возврат остатков иных межбюджетных трансфертов на организацию профессионального обучения и дополнительного профессионального образования лиц в возрасте 50-ти лет и старше, а также лиц предпенсионного возраста из бюджетов субъектов Российской Федерации
000	2 19 45296 02 0000 150	Возврат остатков иных межбюджетных трансфертов на государственную поддержку субъектов Российской Федерации - участников национального проекта «Производительность труда и поддержка занятости» из бюджетов субъектов Российской Федерации
000	2 19 45300 02 0000 150	Возврат остатков иных межбюджетных трансфертов на единовременные денежные компенсации реабилитированным лицам из бюджетов субъектов Российской Федерации
000	2 19 45303 02 0000 150	Возврат остатков иных межбюджетных трансфертов на ежемесячное денежное вознаграждение за классное руководство педагогическим работникам государственных и муниципальных общеобразовательных организаций из бюджетов субъектов Российской Федерации
000	2 19 45323 02 0000 150	Возврат остатков иных межбюджетных трансфертов на реализацию мероприятий индивидуальных программ социально-экономического развития субъектов Российской Федерации в части строительства и жилищно-коммунального хозяйства из бюджетов субъектов Российской Федерации
000	2 19 45326 02 0000 150	Возврат остатков иных межбюджетных трансфертов на реализацию мероприятий индивидуальных программ социально-экономического развития отдельных субъектов Российской Федерации в части государственной поддержки реализации инвестиционных проектов, малого и среднего предпринимательства из бюджетов субъектов Российской Федерации
000	2 19 45370 02 0000 150	Возврат остатков иных межбюджетных трансфертов на осуществление компенсации сельскохозяйственным товаропроизводителям, не обеспечившим в установленном порядке страховую защиту своих имущественных интересов, связанных с производством сельскохозяйственной продукции, ущерба, причиненного в результате чрезвычайных ситуаций природного характера в 2018 году на территориях субъектов Российской Федерации, из бюджетов субъектов Российской Федерации
000	2 19 45371 02 0000 150	Возврат остатков иных межбюджетных трансфертов на осуществление компенсации сельскохозяйственным товаропроизводителям, обеспечившим в установленном порядке страховую защиту своих имущественных интересов, связанных с производством сельскохозяйственной продукции, ущерба, причиненного в результате чрезвычайных ситуаций природного характера в 2020 году на территориях субъектов Российской Федерации, из бюджетов субъектов Российской Федерации
000	2 19 45383 02 0000 150	Возврат остатков иных межбюджетных трансфертов на осуществление спортивной подготовки в организациях, получивших статус «Детский футбольный центр», из бюджетов субъектов Российской Федерации
000	2 19 45389 02 0000 150	Возврат остатков иных межбюджетных трансфертов на развитие инфраструктуры дорожного хозяйства, обеспечивающей транспортную связанность между центрами экономического роста, из бюджетов субъектов Российской Федерации
000	2 19 45390 02 0000 150	Возврат остатков иных межбюджетных трансфертов на финансовое обеспечение дорожной деятельности из бюджетов субъектов Российской Федерации
000	2 19 45393 02 0000 150	Возврат остатков иных межбюджетных трансфертов на финансовое обеспечение дорожной деятельности в рамках реализации национального проекта «Безопасные и качественные автомобильные дороги» из бюджетов субъектов Российской Федерации
000	2 19 45394 02 0000 150	Возврат остатков иных межбюджетных трансфертов на оказание государственной поддержки (грантов) театрам и музыкальным организациям, находящимся в ведении субъектов Российской Федерации и муниципальных образований, для реализации творческих проектов, из бюджетов субъектов Российской Федерации
000	2 19 45397 02 0000 150	Возврат остатков иных межбюджетных трансфертов на возмещение затрат на уплату процентов по кредитам, полученным юридическими лицами на реализацию инвестиционных проектов в сфере социального обслуживания, из бюджетов субъектов Российской Федерации
000	2 19 45399 02 0000 150	Возврат остатков иных межбюджетных трансфертов на премирование муниципальных образований - победителей Всероссийского конкурса «Лучшая муниципальная практика» за счет средств резервного фонда Правительства Российской Федерации из бюджетов субъектов Российской Федерации
000	2 19 45418 02 0000 150	Возврат остатков иных межбюджетных трансфертов на внедрение интеллектуальных транспортных систем, предусматривающих автоматизацию процессов управления дорожным движением в городских агломерациях, включающих города с населением свыше 300 тысяч человек, из бюджетов субъектов Российской Федерации
000	2 19 45420 02 0000 150	Возврат остатков иных межбюджетных трансфертов на реализацию мероприятий региональных программ в сфере дорожного хозяйства, включая проекты, реализуемые с применением механизмов государственно-частного партнерства, и строительство, реконструкцию и ремонт уникальных искусственных дорожных сооружений по решениям Правительства Российской Федерации, из бюджетов субъектов Российской Федерации
000	2 19 45421 02 0000 150	Возврат остатков иных межбюджетных трансфертов на развитие инфраструктуры дорожного хозяйства в рамках транспортного коридора «Европа - Западный Китай» из бюджетов субъектов Российской Федерации
000	2 19 45422 02 0000 150	Возврат остатков иных межбюджетных трансфертов на компенсацию расходов, связанных с оказанием медицинскими организациями, подведомственными органам исполнительной власти субъектов Российской Федерации, органам местного самоуправления, гражданам Украины и лицам без гражданства медицинской помощи, а также затрат по проведению указанным лицам профилактических прививок, включенных в календарь профилактических прививок по эпидемическим показаниям, из бюджетов субъектов Российской Федерации
000	2 19 45424 02 0000 150	Возврат остатков иных межбюджетных трансфертов на создание комфортной городской среды в малых городах и исторических поселениях - победителях Всероссийского конкурса лучших проектов создания комфортной городской среды из бюджетов субъектов Российской Федерации
000	2 19 45425 02 0000 150	Возврат остатков иных межбюджетных трансфертов на премирование регионов - победителей Ночной хоккейной лиги из бюджетов субъектов Российской Федерации

Код главного администратора	Код дохода	Главные администраторы
1	2	3
000	2 19 45426 02 0000 150	Возврат остатков иных межбюджетных трансфертов на реализацию комплекса мероприятий, связанных с эффективным использованием тренировочных площадок после проведения чемпионата мира по футболу 2018 года в Российской Федерации, из бюджетов субъектов Российской Федерации
000	2 19 45428 02 0000 150	Возврат остатков иного межбюджетного трансферта бюджету Приморского края на завершение строительства многоквартирных домов казенного предприятия Приморского края «Единая дирекция по строительству объектов на территории Приморского края» из бюджетов субъектов Российской Федерации
000	2 19 45433 02 0000 150	Возврат остатков иных межбюджетных трансфертов на возмещение части затрат на уплату процентов по инвестиционным кредитам (займам) в агропромышленном комплексе из бюджетов субъектов Российской Федерации
000	2 19 45434 02 0000 150	Возврат остатков иных межбюджетных трансфертов на реализацию мероприятий по содействию развитию инфраструктуры субъектов Российской Федерации из бюджетов субъектов Российской Федерации
000	2 19 45453 02 0000 150	Возврат остатков иных межбюджетных трансфертов на создание виртуальных концертных залов из бюджетов субъектов Российской Федерации
000	2 19 45454 02 0000 150	Возврат остатков иных межбюджетных трансфертов на создание модельных муниципальных библиотек из бюджетов субъектов Российской Федерации
000	2 19 45455 02 0000 150	Возврат остатков иных межбюджетных трансфертов на реновацию учреждений отрасли культуры из бюджетов субъектов Российской Федерации
000	2 19 45457 02 0000 150	Возврат остатков иных межбюджетных трансфертов на финансовое обеспечение мероприятий, связанных с отдыхом и оздоровлением детей, находящихся в трудной жизненной ситуации, из бюджетов субъектов Российской Федерации
000	2 19 45462 02 0000 150	Возврат остатков иных межбюджетных трансфертов на компенсацию отдельным категориям граждан оплаты взноса на капитальный ремонт общего имущества в многоквартирном доме из бюджетов субъектов Российской Федерации
000	2 19 45464 02 0000 150	Возврат остатков иных межбюджетных трансфертов на проведение мероприятий по восстановлению автомобильных дорог и мостов, поврежденных в результате паводка, произошедшего в 2016 году на территориях Приморского края и Магаданской области, из бюджетов субъектов Российской Федерации
000	2 19 45465 02 0000 150	Возврат остатков иных межбюджетных трансфертов на осуществление компенсации сельскохозяйственным товаропроизводителям, обеспечившим в установленном порядке страховую защиту своих имущественных интересов, связанных с производством сельскохозяйственной продукции, ущерба, причиненного в результате чрезвычайных ситуаций природного характера в 2016 году на территориях Приморского края и Хабаровского края, из бюджетов субъектов Российской Федерации
000	2 19 45468 02 0000 150	Возврат остатков иных межбюджетных трансфертов на проведение вакцинации против пневмококковой инфекции граждан старше трудоспособного возраста из групп риска, проживающих в организациях социального обслуживания, из бюджетов субъектов Российской Федерации
000	2 19 45472 02 0000 150	Возврат остатков иных межбюджетных трансфертов на возмещение части прямых понесенных затрат на создание и (или) модернизацию объектов агропромышленного комплекса из бюджетов субъектов Российской Федерации
000	2 19 45473 02 0000 150	Возврат остатков иных межбюджетных трансфертов на осуществление компенсации сельскохозяйственным товаропроизводителям, в том числе личным подсобным хозяйствам, ущерба, причиненного в результате чрезвычайных ситуаций природного характера, а также затрат на уплату лизинговых платежей по договорам финансовой аренды (лизинга) и процентов по кредитам (займам) из бюджетов субъектов Российской Федерации
000	2 19 45476 02 0000 150	Возврат остатков иных межбюджетных трансфертов на осуществление медицинской деятельности, связанной с донорством органов человека в целях трансплантации (пересадки), из бюджетов субъектов Российской Федерации
000	2 19 45477 02 0000 150	Возврат остатков иных межбюджетных трансфертов на возмещение затрат по созданию, модернизации и (или) реконструкции объектов инфраструктуры индустриальных парков или промышленных технопарков из бюджетов субъектов Российской Федерации
000	2 19 45479 02 0000 150	Возврат остатков иных межбюджетных трансфертов на реализацию мероприятий по восстановлению автомобильных дорог регионального, межмуниципального и местного значения при ликвидации последствий чрезвычайных ситуаций из бюджетов субъектов Российской Федерации
000	2 19 45480 02 0000 150	Возврат остатков иных межбюджетных трансфертов на создание системы поддержки фермеров и развитие сельской кооперации из бюджетов субъектов Российской Федерации
000	2 19 45492 02 0000 150	Возврат остатков иных межбюджетных трансфертов на обеспечение медицинской деятельности, связанной с донорством органов человека в целях трансплантации, из бюджетов субъектов Российской Федерации
000	2 19 45505 02 0000 150	Возврат остатков иных межбюджетных трансфертов на реализацию мероприятий планов социального развития центров экономического роста субъектов Российской Федерации, входящих в состав Дальневосточного федерального округа, из бюджетов субъектов Российской Федерации
000	2 19 45547 02 0000 150	Возврат остатков иных межбюджетных трансфертов на компенсацию понесенных затрат на обеспечение видеонаблюдения и трансляции изображения, в том числе в сети «Интернет», в помещениях для голосования из бюджетов субъектов Российской Федерации
000	2 19 45550 02 0000 150	Возврат остатков иных межбюджетных трансфертов за достижение показателей деятельности органов исполнительной власти субъектов Российской Федерации из бюджетов субъектов Российской Федерации
000	2 19 45563 02 0000 150	Возврат остатков иных межбюджетных трансфертов на компенсацию затрат (возмещение расходов), понесенных на осуществление сноса недвижимого имущества, демонтажа движимого имущества из бюджетов субъектов Российской Федерации
000	2 19 45569 02 0000 150	Возврат остатков иных межбюджетных трансфертов на переобучение, повышение квалификации работников предприятий в целях поддержки занятости и повышения эффективности рынка труда из бюджетов субъектов Российской Федерации
000	2 19 45574 02 0000 150	Возврат остатков иных межбюджетных трансфертов на финансовое обеспечение мероприятий по созданию детских технопарков «Кванториум» из бюджетов субъектов Российской Федерации
000	2 19 45585 02 0000 150	Возврат остатков иных межбюджетных трансфертов на обеспечение развития информационно-телекоммуникационной инфраструктуры объектов общеобразовательных организаций из бюджетов субъектов Российской Федерации
000	2 19 45604 02 0000 150	Возврат остатков иного межбюджетного трансферта на оказание финансовой помощи на строительство зданий общеобразовательных организаций за счет средств резервного фонда Правительства Российской Федерации из бюджетов субъектов Российской Федерации
000	2 19 45608 02 0000 150	Возврат остатков иных межбюджетных трансфертов на приобретение медицинских изделий для оснащения медицинских организаций за счет средств резервного фонда Правительства Российской Федерации из бюджетов субъектов Российской Федерации
000	2 19 45610 02 0000 150	Возврат остатков иного межбюджетного трансферта на капитальный ремонт зданий медицинских организаций за счет средств резервного фонда Правительства Российской Федерации из бюджетов субъектов Российской Федерации
000	2 19 45614 02 0000 150	Возврат остатков иных межбюджетных трансфертов за счет средств резервного фонда Правительства Российской Федерации на капитальный ремонт зданий из бюджетов субъектов Российской Федерации
000	2 19 45616 02 0000 150	Возврат остатков иных межбюджетных трансфертов на приобретение автомобильного транспорта за счет средств резервного фонда Правительства Российской Федерации из бюджетов субъектов Российской Федерации

Код главного адми-нистра-тора	Код дохода	Главные администраторы
1	2	3
000	2 19 45623 02 0000 150	Возврат остатков иных межбюджетных трансфертов на приобретение медицинского оборудования за счет средств резервного фонда Президента Российской Федерации из бюджетов субъектов Российской Федерации
000	2 19 45648 02 0000 150	Возврат остатков иных межбюджетных трансфертов на обеспечение оборудования зданий общеобразовательных организаций санитарно-гигиеническими помещениями с соблюдением температурного режима за счет средств резервного фонда Правительства Российской Федерации из бюджетов субъектов Российской Федерации
000	2 19 45661 02 0000 150	Возврат остатков иных межбюджетных трансфертов на финансовое обеспечение дорожной деятельности за счет средств резервного фонда Президента Российской Федерации из бюджетов субъектов Российской Федерации
000	2 19 45672 02 0000 150	Возврат остатков иных межбюджетных трансфертов на приобретение модульных конструкций врачебных амбулаторий, фельдшерских и фельдшерско-акушерских пунктов для населенных пунктов с численностью населения от 101 до 2000 человек за счет средств резервного фонда Правительства Российской Федерации из бюджетов субъектов Российской Федерации
000	2 19 45673 02 0000 150	Возврат остатков иных межбюджетных трансфертов на приобретение передвижных медицинских комплексов для оказания медицинской помощи жителям населенных пунктов с численностью населения до 100 человек за счет средств резервного фонда Правительства Российской Федерации из бюджетов субъектов Российской Федерации
000	2 19 45676 02 0000 150	Возврат остатков иных межбюджетных трансфертов в целях развития паллиативной медицинской помощи за счет средств резервного фонда Правительства Российской Федерации из бюджетов субъектов Российской Федерации
000	2 19 45678 02 0000 150	Возврат остатков иных межбюджетных трансфертов на внедрение медицинских информационных систем в медицинских организациях государственной и муниципальной систем здравоохранения, оказывающих первичную медико-санитарную помощь, за счет средств резервного фонда Правительства Российской Федерации из бюджетов субъектов Российской Федерации
000	2 19 45680 02 0000 150	Возврат остатков иных межбюджетных трансфертов на оказание финансовой помощи в проведении мероприятий по капитальному ремонту зданий общеобразовательных организаций за счет средств резервного фонда Правительства Российской Федерации из бюджетов субъектов Российской Федерации
000	2 19 45682 02 0000 150	Возврат остатков иных межбюджетных трансфертов на мероприятия по развитию рынка газомоторного топлива за счет средств резервного фонда Правительства Российской Федерации из бюджетов субъектов Российской Федерации
000	2 19 45689 02 0000 150	Возврат остатков иных межбюджетных трансфертов бюджету Приморского края на оказание разовой финансовой помощи гражданам, пострадавшим в результате паводка, вызванного сильными дождями, прошедшими в июле-сентябре 2019 года на территории Приморского края, за счет средств резервного фонда Правительства Российской Федерации из бюджетов субъектов Российской Федерации
000	2 19 45696 02 0000 150	Возврат остатков иных межбюджетных трансфертов на капитальный ремонт здания, наружных сетей водопровода и канализации, наружного освещения, благоустройство и озеленение территории за счет средств резервного фонда Правительства Российской Федерации из бюджетов субъектов Российской Федерации
000	2 19 45811 02 0000 150	Возврат остатков иных межбюджетных трансфертов на приобретение аппаратов для искусственной вентиляции легких для медицинских организаций за счет средств резервного фонда Правительства Российской Федерации из бюджетов субъектов Российской Федерации
000	2 19 45812 02 0000 150	Возврат остатков иных межбюджетных трансфертов на приобретение аппаратов экстракорпоральной мембранной оксигенации для медицинских организаций за счет средств резервного фонда Правительства Российской Федерации из бюджетов субъектов Российской Федерации
000	2 19 45818 02 0000 150	Возврат остатков иных межбюджетных трансфертов на погашение именных государственных жилищных сертификатов серии «А», выданных субъектами Российской Федерации гражданам Российской Федерации, лишившимся жилого помещения в результате чрезвычайных ситуаций, стихийных бедствий, террористических актов или при пресечении террористических актов правомерными действиями, за счет средств резервного фонда Правительства Российской Федерации из бюджетов субъектов Российской Федерации
000	2 19 45819 02 0000 150	Возврат остатков иных межбюджетных трансфертов на строительство жилых помещений взамен утраченных жилых помещений в результате паводка, произошедшего в июле-августе 2019 года на территории Дальневосточного федерального округа, находящихся в муниципальной собственности, за счет средств резервного фонда Правительства Российской Федерации из бюджетов субъектов Российской Федерации
000	2 19 45821 02 0000 150	Возврат остатков иных межбюджетных трансфертов на проведение капитального ремонта многоквартирных домов за счет средств резервного фонда Правительства Российской Федерации из бюджетов субъектов Российской Федерации
000	2 19 45823 02 0000 150	Возврат остатков иных межбюджетных трансфертов на капитальный ремонт отопительной системы с заменой котлов и приобретение компьютерного томографа за счет средств резервного фонда Президента Российской Федерации из бюджетов субъектов Российской Федерации
000	2 19 45830 02 0000 150	Возврат остатков иных межбюджетных трансфертов на осуществление выплат стимулирующего характера за особые условия труда и дополнительную нагрузку медицинским работникам, оказывающим медицинскую помощь гражданам, у которых выявлена новая коронавирусная инфекция, и лицам из групп риска заражения новой коронавирусной инфекцией, за счет средств резервного фонда Правительства Российской Федерации из бюджетов субъектов Российской Федерации
000	2 19 45833 02 0000 150	Возврат остатков иных межбюджетных трансфертов на осуществление выплат стимулирующего характера за выполнение особо важных работ медицинским и иным работникам, непосредственно участвующим в оказании медицинской помощи гражданам, у которых выявлена новая коронавирусная инфекция, за счет средств резервного фонда Правительства Российской Федерации из бюджетов субъектов Российской Федерации
000	2 19 45834 02 0000 150	Возврат остатков иных межбюджетных трансфертов на осуществление выплат стимулирующего характера за особые условия труда и дополнительную нагрузку работникам стационарных организаций социального обслуживания, стационарных отделений, созданных не в стационарных организациях социального обслуживания, оказывающим социальные услуги гражданам, у которых выявлена новая коронавирусная инфекция, и лицам из групп риска заражения новой коронавирусной инфекцией, за счет средств резервного фонда Правительства Российской Федерации из бюджетов субъектов Российской Федерации
000	2 19 45836 02 0000 150	Возврат остатков иных межбюджетных трансфертов на софинансирование расходных обязательств субъектов Российской Федерации по финансовому обеспечению расходов, связанных с оплатой отпусков и выплатой компенсации за неиспользованные отпуска медицинским и иным работникам, которым в 2020 году предоставлялись выплаты стимулирующего характера за выполнение особо важных работ, особые условия труда и дополнительную нагрузку, в том числе на компенсацию ранее произведенных субъектами Российской Федерации расходов на указанные цели, за счет средств резервного фонда Правительства Российской Федерации из бюджетов субъектов Российской Федерации
000	2 19 45837 02 0000 150	Возврат остатков иных межбюджетных трансфертов на софинансирование расходных обязательств субъектов Российской Федерации по финансовому обеспечению расходов, связанных с оплатой отпусков и выплатой компенсации за неиспользованные отпуска работникам стационарных организаций социального обслуживания, стационарных отделений, созданных не в стационарных организациях социального обслуживания, которым в 2020 году предоставлялись выплаты стимулирующего характера за выполнение особо важных работ, особые условия труда и дополнительную нагрузку, в том числе на компенсацию ранее произведенных субъектами Российской Федерации расходов на указанные цели, за счет средств резервного фонда Правительства Российской Федерации из бюджетов субъектов Российской Федерации
000	2 19 45838 02 0000 150	Возврат остатков иного межбюджетного трансферта на приобретение средств индивидуальной защиты в целях профилактики, диагностики и лечения новой коронавирусной инфекции за счет средств резервного фонда Правительства Российской Федерации из бюджетов субъектов Российской Федерации
000	2 19 45839 02 0000 150	Возврат остатков иного межбюджетного трансферта на приобретение медицинского оборудования в целях профилактики, диагностики и лечения новой коронавирусной инфекции за счет средств резервного фонда Правительства Российской Федерации из бюджетов субъектов Российской Федерации
000	2 19 45841 02 0000 150	Возврат остатков иных межбюджетных трансфертов на дополнительное финансовое обеспечение медицинских организаций в условиях чрезвычайной ситуации и (или) при возникновении угрозы распространения заболеваний, представляющих опасность для окружающих, в рамках реализации территориальных программ обязательного медицинского страхования за счет средств резервного фонда Правительства Российской Федерации из бюджетов субъектов Российской Федерации
000	2 19 45843 02 0000 150	Возврат остатков иных межбюджетных трансфертов на финансовое обеспечение мероприятий по приобретению лекарственных препаратов для лечения пациентов с новой коронавирусной инфекцией (COVID-19), получающих медицинскую помощь в амбулаторных условиях, за счет средств резервного фонда Правительства Российской Федерации из бюджетов субъектов Российской Федерации
000	2 19 45845 02 0000 150	Возврат остатков иных межбюджетных трансфертов на финансовое обеспечение мероприятий по оснащению (переоснащению) медицинскими изделиями лабораторий медицинских организаций, осуществляющих этиологическую диагностику новой коронавирусной инфекции (COVID-19) методами амплификации нуклеиновых кислот, за счет средств резервного фонда Правительства Российской Федерации из бюджетов субъектов Российской Федерации
000	2 19 45852 02 0000 150	Возврат остатков иных межбюджетных трансфертов на реализацию дополнительных мероприятий в сфере занятости населения, направленных на снижение напряженности на рынке труда субъектов Российской Федерации, за счет средств резервного фонда Правительства Российской Федерации из бюджетов субъектов Российской Федерации
000	2 19 45856 02 0000 150	Возврат остатков иных межбюджетных трансфертов на финансовое обеспечение дорожной деятельности за счет средств резервного фонда Правительства Российской Федерации из бюджетов субъектов Российской Федерации
000	2 19 45879 02 0000 150	Возврат остатков иных межбюджетных трансфертов в целях софинансирования расходных обязательств субъектов Российской Федерации и г. Байконура по осуществлению выплат стимулирующего характера за особые условия труда и дополнительную нагрузку работникам органов записи актов гражданского состояния субъектов Российской Федерации и г. Байконура, осуществлявшим конвертацию и передачу записей актов гражданского состояния в Единый государственный реестр записей актов гражданского состояния, в том числе записей актов о рождении детей в возрасте от 3 до 18 лет в целях обеспечения дополнительных мер социальной поддержки семей, имеющих детей, за счет средств резервного фонда Правительства Российской Федерации из бюджетов субъектов Российской Федерации
000	2 19 45880 02 0000 150	Возврат остатков иного межбюджетного трансферта в целях исполнения отдельных судебных решений и решений налоговых органов за счет средств резервного фонда Правительства Российской Федерации из бюджетов субъектов Российской Федерации
000	2 19 51360 02 0000 150	Возврат остатков межбюджетных трансфертов прошлых лет на осуществление единовременных выплат медицинским работникам из бюджетов субъектов Российской Федерации
000	2 19 51980 02 0000 150	Возврат остатков субсидий прошлых лет на социальную поддержку Героев Социалистического Труда, Героев Труда Российской Федерации и полных кавалеров ордена Трудовой Славы
000	2 19 54020 02 0000 150	Возврат остатков субсидий на софинансирование расходов, возникающих при оказании гражданам Российской Федерации высокотехнологичной медицинской помощи, не включенной в базовую программу обязательного медицинского страхования, из бюджетов субъектов Российской Федерации
000	2 19 90000 02 0000 150	Возврат прочих остатков субсидий, субвенций и иных межбюджетных трансфертов, имеющих целевое назначение, прошлых лет из бюджетов субъектов Российской Федерации

Приложение 5
к Закону
Приморского края
от 17.09.2021 № 1141-КЗ

«Приложение 9
к Закону
Приморского края
от 21.12.2020 № 969-КЗ

Объемы доходов краевого бюджета на 2021 год и плановый период 2022 и 2023 годов

(рублей)

Код бюджетной классификации Российской Федерации	Наименование	Объемы доходов		
		2021 год	2022 год	2023 год
1	2	3	4	5
1 00 00000 00 0000 000	НАЛОГОВЫЕ И НЕНАЛОГОВЫЕ ДОХОДЫ	106 502 540 070,32	101 273 026 079,00	106 640 172 393,00
1 01 00000 00 0000 000	НАЛОГИ НА ПРИБЫЛЬ, ДОХОДЫ	69 298 287 180,00	62 409 929 066,00	65 913 640 412,00
1 01 01000 00 0000 110	Налог на прибыль организаций	27 969 377 000,00	21 004 742 000,00	21 775 711 000,00
1 01 02000 01 0000 110	Налог на доходы физических лиц	41 328 910 180,00	41 405 187 066,00	44 137 929 412,00
1 03 00000 00 0000 000	НАЛОГИ НА ТОВАРЫ (РАБОТЫ, УСЛУГИ), РЕАЛИЗУЕМЫЕ НА ТЕРРИТОРИИ РОССИЙСКОЙ ФЕДЕРАЦИИ	10 928 623 771,00	12 928 022 949,00	14 376 360 693,00
1 03 02000 01 0000 110	Акцизы по подакцизным товарам (продукции), производимым на территории Российской Федерации	10 928 623 771,00	12 928 022 949,00	14 376 360 693,00
1 05 00000 00 0000 000	НАЛОГИ НА СОВОКУПНЫЙ ДОХОД	8 807 552 156,16	8 514 701 280,00	8 644 377 640,00
1 05 01000 00 0000 110	Налог, взимаемый в связи с применением упрощенной системы налогообложения	8 753 352 156,16	8 478 701 280,00	8 606 377 640,00
1 05 06000 01 0000 110	Налог на профессиональный доход	54 200 000,00	36 000 000,00	38 000 000,00
1 06 00000 00 0000 000	НАЛОГИ НА ИМУЩЕСТВО	14 832 829 431,00	15 240 829 000,00	15 519 533 000,00
1 06 02000 02 0000 110	Налог на имущество организаций	12 448 136 431,00	12 799 229 000,00	13 030 389 000,00
1 06 04000 02 0000 110	Транспортный налог	2 269 253 000,00	2 293 974 000,00	2 306 324 000,00
1 06 05000 02 0000 110	Налог на игорный бизнес	115 440 000,00	147 626 000,00	182 820 000,00
1 07 00000 00 0000 000	НАЛОГИ, СБОРЫ И РЕГУЛЯРНЫЕ ПЛАТЕЖИ ЗА ПОЛЬЗОВАНИЕ ПРИРОДНЫМИ РЕСУРСАМИ	642 458 000,00	663 677 000,00	682 943 000,00
1 07 01000 01 0000 110	Налог на добычу полезных ископаемых	276 275 000,00	285 921 000,00	294 523 000,00

Код бюджетной классификации Российской Федерации	Наименование	Объемы доходов		
		2021 год	2022 год	2023 год
1	2	3	4	5
1 07 04000 01 0000 110	Сборы за пользование объектами животного мира и за пользование объектами водных биологических ресурсов	366 183 000,00	377 756 000,00	388 420 000,00
1 08 00000 00 0000 000	ГОСУДАРСТВЕННАЯ ПОШЛИНА	346 846 700,00	346 806 000,00	347 136 200,00
1 08 06000 01 0000 110	Государственная пошлина за совершение действий, связанных с приобретением гражданства Российской Федерации или выходом из гражданства Российской Федерации, а также с въездом в Российскую Федерацию или выездом из Российской Федерации	16 558 000,00	16 558 000,00	16 558 000,00
1 08 07000 01 0000 110	Государственная пошлина за государственную регистрацию, а также за совершение прочих юридически значимых действий	330 288 700,00	330 248 000,00	330 578 200,00
1 11 00000 00 0000 000	ДОХОДЫ ОТ ИСПОЛЬЗОВАНИЯ ИМУЩЕСТВА, НАХОДЯЩЕГОСЯ В ГОСУДАРСТВЕННОЙ И МУНИЦИПАЛЬНОЙ СОБСТВЕННОСТИ	359 035 136,66	232 254 909,00	207 535 418,00
1 11 01000 00 0000 120	Доходы в виде прибыли, приходящейся на доли в уставных (складочных) капиталах хозяйственных товариществ и обществ, или дивидендов по акциям, принадлежащим Российской Федерации, субъектам Российской Федерации или муниципальным образованиям	15 240 170,86	44 850 000,00	21 400 000,00
1 11 02000 00 0000 120	Доходы от размещения средств бюджетов	199 713 139,80	0,00	0,00
1 11 03000 00 0000 120	Проценты, полученные от предоставления бюджетных кредитов внутри страны	13 261 074,00	5 884 517,00	512 281,00
1 11 05000 00 0000 120	Доходы, получаемые в виде арендной либо иной платы за передачу в возмездное пользование государственного и муниципального имущества (за исключением имущества бюджетных и автономных учреждений, а также имущества государственных и муниципальных унитарных предприятий, в том числе казенных)	73 632 052,00	74 323 352,00	75 973 352,00
1 11 05300 00 0000 120	Плата по соглашениям об установлении сервитута в отношении земельных участков, находящихся в государственной или муниципальной собственности	333 800,00	342 140,00	350 700,00
1 11 07000 00 0000 120	Платежи от государственных и муниципальных унитарных предприятий	50 000 000,00	100 000 000,00	102 444 185,00
1 11 09000 00 0000 120	Прочие доходы от использования имущества и прав, находящихся в государственной и муниципальной собственности (за исключением имущества бюджетных и автономных учреждений, а также имущества государственных и муниципальных унитарных предприятий, в том числе казенных)	6 854 900,00	6 854 900,00	6 854 900,00
1 12 00000 00 0000 000	ПЛАТЕЖИ ПРИ ПОЛЬЗОВАНИИ ПРИРОДНЫМИ РЕСУРСАМИ	265 631 590,00	164 515 740,00	172 573 440,00
1 12 01000 01 0000 120	Плата за негативное воздействие на окружающую среду	63 000 000,00	52 500 000,00	52 500 000,00
1 12 02000 00 0000 120	Платежи при пользовании недрами	8 163 040,00	4 857 640,00	4 864 640,00
1 12 04000 00 0000 120	Плата за использование лесов	194 468 550,00	107 158 100,00	115 208 800,00
1 13 00000 00 0000 000	ДОХОДЫ ОТ ОКАЗАНИЯ ПЛАТНЫХ УСЛУГ (РАБОТ) И КОМПЕНСАЦИИ ЗАТРАТ ГОСУДАРСТВА	122 058 655,95	44 341 287,00	44 412 325,00
1 13 01000 00 0000 130	Доходы от оказания платных услуг (работ)	18 899 202,00	17 848 919,00	17 903 129,00
1 13 02000 00 0000 130	Доходы от компенсации затрат государства	103 159 453,95	26 492 368,00	26 509 196,00
1 14 00000 00 0000 000	ДОХОДЫ ОТ ПРОДАЖИ МАТЕРИАЛЬНЫХ И НЕМАТЕРИАЛЬНЫХ АКТИВОВ	87 775 576,21	38 434 944,00	36 745 825,00
1 14 01000 00 0000 410	Доходы от продажи квартир	40 119 130,00	38 434 944,00	36 745 825,00
1 14 02000 00 0000 000	Доходы от реализации имущества, находящегося в государственной и муниципальной собственности (за исключением движимого имущества бюджетных и автономных учреждений, а также имущества государственных и муниципальных унитарных предприятий, в том числе казенных)	46 550 000,00	0,00	0,00
1 14 06000 00 0000 430	Доходы от продажи земельных участков, находящихся в государственной и муниципальной собственности	1 106 446,21	0,00	0,00
1 15 00000 00 0000 000	АДМИНИСТРАТИВНЫЕ ПЛАТЕЖИ И СБОРЫ	10 625 332,00	11 115 332,00	11 618 832,00
1 15 02000 00 0000 140	Платежи, взимаемые государственными и муниципальными органами (организациями) за выполнение определенных функций	10 000 000,00	10 490 000,00	10 993 500,00
1 15 07000 01 0000 140	Сборы, вносимые заказчиками документации, подлежащей государственной экологической экспертизе, рассчитанные в соответствии со сметой расходов на проведение государственной экологической экспертизы	625 332,00	625 332,00	625 332,00
1 16 00000 00 0000 000	ШТРАФЫ, САНКЦИИ, ВОЗМЕЩЕНИЕ УЩЕРБА	800 816 541,34	678 398 572,00	683 295 608,00

Код бюджетной классификации Российской Федерации	Наименование	Объемы доходов		
		2021 год	2022 год	2023 год
1	2	3	4	5
1 16 01000 01 0000 140	Административные штрафы, установленные Кодексом Российской Федерации об административных правонарушениях	750 308 986,57	661 738 272,00	663 036 272,00
1 16 02000 02 0000 140	Административные штрафы, установленные законами субъектов Российской Федерации об административных правонарушениях	7 500 000,00	9 000 000,00	9 000 000,00
1 16 07000 01 0000 140	Штрафы, неустойки, пени, уплаченные в соответствии с законом или договором в случае неисполнения или ненадлежащего исполнения обязательств перед государственным (муниципальным) органом, органом управления государственным внебюджетным фондом, казенным учреждением, Центральным банком Российской Федерации, иной организацией, действующей от имени Российской Федерации	8 942 854,77	0,00	3 350 536,00
1 16 10000 00 0000 140	Платежи в целях возмещения причиненного ущерба (убытков)	32 486 700,00	6 005 000,00	6 174 000,00
1 16 11000 01 0000 140	Платежи, уплачиваемые в целях возмещения вреда	1 578 000,00	1 655 300,00	1 734 800,00
2 00 00000 00 0000 000	БЕЗВОЗМЕЗДНЫЕ ПОСТУПЛЕНИЯ	51 468 312 162,91	33 634 663 518,44	30 931 199 498,00
2 02 00000 00 0000 000	БЕЗВОЗМЕЗДНЫЕ ПОСТУПЛЕНИЯ ОТ ДРУГИХ БЮДЖЕТОВ БЮДЖЕТНОЙ СИСТЕМЫ РОССИЙСКОЙ ФЕДЕРАЦИИ	48 714 419 893,51	31 298 437 498,00	30 931 199 498,00
2 02 10000 00 0000 151	Дотации бюджетам бюджетной системы Российской Федерации	11 687 905 300,00	3 486 871 200,00	3 101 096 200,00
2 02 15001 02 0000 150	Дотации бюджетам субъектов Российской Федерации на выравнивание бюджетной обеспеченности	9 097 061 300,00	3 270 660 200,00	2 864 394 200,00
2 02 15002 02 0000 150	Дотации бюджетам субъектов Российской Федерации на поддержку мер по обеспечению сбалансированности бюджетов	700 000 000,00	0,00	0,00
2 02 15009 02 0000 150	Дотации бюджетам субъектов Российской Федерации на частичную компенсацию дополнительных расходов на повышение оплаты труда работников бюджетной сферы и иные цели	1 608 161 000,00	0,00	0,00
2 02 15010 02 0000 150	Дотации бюджетам субъектов Российской Федерации, связанные с особым режимом безопасного функционирования закрытых административно-территориальных образований	282 683 000,00	216 211 000,00	236 702 000,00
2 02 20000 00 0000 150	Субсидии бюджетам бюджетной системы Российской Федерации (межбюджетные субсидии)	23 570 244 800,00	18 663 403 700,00	19 070 893 100,00
2 02 25007 02 0000 150	Субсидии бюджетам субъектов Российской Федерации на выплату региональных социальных доплат к пенсии	2 847 647 700,00	2 363 331 500,00	2 457 864 700,00
2 02 25016 02 0000 150	Субсидии бюджетам субъектов Российской Федерации на мероприятия федеральной целевой программы «Развитие водохозяйственного комплекса Российской Федерации в 2012-2020 годах»	107 220 900,00	0,00	0,00
2 02 25027 02 0000 150	Субсидии бюджетам субъектов Российской Федерации на реализацию мероприятий государственной программы Российской Федерации «Доступная среда»	0,00	18 672 900,00	0,00
2 02 25028 02 0000 150	Субсидии бюджетам субъектов Российской Федерации на поддержку региональных проектов в сфере информационных технологий	11 679 300,00	0,00	0,00
2 02 25066 02 0000 150	Субсидии бюджетам субъектов Российской Федерации на подготовку управленческих кадров для организаций народного хозяйства Российской Федерации	1 131 300,00	1 075 600,00	1 075 600,00
2 02 25078 02 0000 150	Субсидии бюджетам субъектов Российской Федерации на осуществление единовременной выплаты при рождении первого ребенка, а также предоставление регионального материнского (семейного) капитала при рождении второго ребенка в субъектах Российской Федерации, входящих в состав Дальневосточного федерального округа	1 061 421 500,00	1 382 746 900,00	1 433 714 900,00
2 02 25081 02 0000 150	Субсидии бюджетам субъектов Российской Федерации на государственную поддержку спортивных организаций, осуществляющих подготовку спортивного резерва для спортивных сборных команд, в том числе спортивных сборных команд Российской Федерации	7 374 900,00	7 455 500,00	7 455 500,00
2 02 25082 02 0000 150	Субсидии бюджетам субъектов Российской Федерации на предоставление жилых помещений детям-сиротам и детям, оставшимся без попечения родителей, лицам из их числа по договорам найма специализированных жилых помещений	546 241 000,00	524 613 500,00	524 613 500,00
2 02 25084 02 0000 150	Субсидии бюджетам субъектов Российской Федерации на осуществление ежемесячной денежной выплаты, назначаемой в случае рождения третьего ребенка или последующих детей до достижения ребенком возраста трех лет	1 308 783 200,00	1 332 882 600,00	1 335 576 500,00

Код бюджетной классификации Российской Федерации	Наименование	Объемы доходов		
		2021 год	2022 год	2023 год
1	2	3	4	5
2 02 25086 02 0000 150	Субсидии бюджетам субъектов Российской Федерации на реализацию мероприятий, предусмотренных региональной программой переселения, включенной в Государственную программу по оказанию содействия добровольному переселению в Российскую Федерацию соотечественников, проживающих за рубежом	8 527 200,00	8 215 200,00	8 870 400,00
2 02 25097 02 0000 150	Субсидии бюджетам субъектов Российской Федерации на создание в общеобразовательных организациях, расположенных в сельской местности и малых городах, условий для занятий физической культурой и спортом	23 911 400,00	21 348 800,00	20 944 500,00
2 02 25114 02 0000 150	Субсидии бюджетам субъектов Российской Федерации на реализацию региональных проектов «Создание единого цифрового контура в здравоохранении на основе единой государственной информационной системы здравоохранения (ЕГИСЗ)»	127 198 100,00	72 573 300,00	50 580 900,00
2 02 25117 02 0000 150	Субсидии бюджетам субъектов Российской Федерации на формирование ИТ-инфраструктуры в государственных (муниципальных) образовательных организациях, реализующих программы общего образования, в соответствии с утвержденным стандартом для обеспечения в помещениях безопасного доступа к государственным, муниципальным и иным информационным системам, а также к сети «Интернет»	0,00	0,00	104 960 800,00
2 02 25138 02 0000 150	Субсидии бюджетам субъектов Российской Федерации на единовременные компенсационные выплаты медицинским работникам (врачам, фельдшерам, а также акушеркам и медицинским сестрам фельдшерских и фельдшерско-акушерских пунктов), прибывшим (переехавшим) на работу в сельские населенные пункты либо рабочие поселки, либо поселки городского типа, либо города с населением до 50 тысяч человек	95 920 000,00	91 560 000,00	91 560 000,00
2 02 25163 02 0000 150	Субсидии бюджетам субъектов Российской Федерации на создание системы долговременного ухода за гражданами пожилого возраста и инвалидами	56 583 700,00	56 813 400,00	56 813 400,00
2 02 25169 02 0000 150	Субсидии бюджетам субъектов Российской Федерации на создание и обеспечение функционирования центров образования естественно-научной и технологической направленностей в общеобразовательных организациях, расположенных в сельской местности и малых городах	66 106 500,00	67 644 300,00	66 096 800,00
2 02 25177 02 0000 150	Субсидии бюджетам субъектов Российской Федерации на создание и обеспечение функционирования центров опережающей профессиональной подготовки	0,00	0,00	22 272 700,00
2 02 25189 02 0000 150	Субсидии бюджетам субъектов Российской Федерации на создание центров выявления и поддержки одаренных детей	0,00	0,00	193 201 900,00
2 02 25201 02 0000 150	Субсидии бюджетам субъектов Российской Федерации на развитие паллиативной медицинской помощи	63 389 200,00	60 327 100,00	60 327 100,00
2 02 25202 02 0000 150	Субсидии бюджетам субъектов Российской Федерации на реализацию мероприятий по предупреждению и борьбе с социально значимыми инфекционными заболеваниями	48 078 800,00	47 667 300,00	47 848 500,00
2 02 25210 02 0000 150	Субсидии бюджетам субъектов Российской Федерации на обеспечение образовательных организаций материально-технической базой для внедрения цифровой образовательной среды	193 602 500,00	131 981 100,00	413 748 700,00
2 02 25219 02 0000 150	Субсидии бюджетам субъектов Российской Федерации на создание центров цифрового образования детей	0,00	17 094 600,00	59 753 600,00
2 02 25228 02 0000 150	Субсидии бюджетам субъектов Российской Федерации на оснащение объектов спортивной инфраструктуры спортивно-технологическим оборудованием	65 814 100,00	8 340 200,00	8 342 600,00
2 02 25229 02 0000 150	Субсидии бюджетам субъектов Российской Федерации на приобретение спортивного оборудования и инвентаря для приведения организаций спортивной подготовки в нормативное состояние	33 366 400,00	12 994 300,00	13 857 900,00
2 02 25230 02 0000 150	Субсидии бюджетам субъектов Российской Федерации на создание новых мест в общеобразовательных организациях, расположенных в сельской местности и поселках городского типа	141 485 900,00	141 787 100,00	0,00

Код бюджетной классификации Российской Федерации	Наименование	Объемы доходов		
		2021 год	2022 год	2023 год
1	2	3	4	5
2 02 25232 02 0000 150	Субсидии бюджетам субъектов Российской Федерации на создание дополнительных мест для детей в возрасте от 1,5 до 3 лет в образовательных организациях, осуществляющих образовательную деятельность по образовательным программам дошкольного образования	1 564 998 100,00	0,00	0,00
2 02 25243 02 0000 150	Субсидии бюджетам субъектов Российской Федерации на строительство и реконструкцию (модернизацию) объектов питьевого водоснабжения	945 113 800,00	862 724 200,00	1 011 617 900,00
2 02 25251 02 0000 150	Субсидии бюджетам субъектов Российской Федерации на государственную поддержку аккредитации ветеринарных лабораторий в национальной системе аккредитации	0,00	42 120 300,00	214 475 500,00
2 02 25253 02 0000 150	Субсидии бюджетам субъектов Российской Федерации на создание дополнительных мест для детей в возрасте от 1,5 до 3 лет любой направленности в организациях, осуществляющих образовательную деятельность (за исключением государственных, муниципальных), и у индивидуальных предпринимателей, осуществляющих образовательную деятельность по образовательным программам дошкольного образования, в том числе адаптированным, и присмотр и уход за детьми	12 093 200,00	12 093 200,00	12 093 200,00
2 02 25255 02 0000 150	Субсидии бюджетам субъектов Российской Федерации на благоустройство зданий государственных и муниципальных общеобразовательных организаций в целях соблюдения требований к воздушно-тепловому режиму, водоснабжению и канализации	41 495 700,00	0,00	0,00
2 02 25256 02 0000 150	Субсидии бюджетам субъектов Российской Федерации на единовременные компенсационные выплаты учителям, прибывшим (переехавшим) на работу в сельские населенные пункты либо рабочие поселки, либо поселки городского типа, либо города с населением до 50 тысяч человек	40 480 000,00	36 960 000,00	62 160 000,00
2 02 25259 02 0000 150	Субсидии бюджетам субъектов Российской Федерации на государственную поддержку стимулирования увеличения производства масличных культур	405 616 800,00	1 177 509 300,00	1 099 136 500,00
2 02 25281 02 0000 150	Субсидии бюджетам субъектов Российской Федерации на реализацию региональных программ по формированию приверженности здоровому образу жизни с привлечением социально ориентированных некоммерческих организаций и волонтерских движений	14 832 700,00	14 832 700,00	14 832 700,00
2 02 25291 02 0000 150	Субсидии бюджетам субъектов Российской Федерации на повышение эффективности службы занятости	9 800 000,00	9 800 000,00	5 390 000,00
2 02 25302 02 0000 150	Субсидии бюджетам субъектов Российской Федерации на осуществление ежемесячных выплат на детей в возрасте от трех до семи лет включительно	4 663 593 800,00	3 290 800 700,00	3 321 476 300,00
2 02 25304 02 0000 150	Субсидии бюджетам субъектов Российской Федерации на организацию бесплатного горячего питания обучающихся, получающих начальное общее образование в государственных и муниципальных образовательных организациях	1 105 021 400,00	1 107 792 300,00	1 085 227 000,00
2 02 25365 02 0000 150	Субсидии бюджетам субъектов Российской Федерации на софинансирование расходных обязательств субъектов Российской Федерации, возникающих при реализации региональных программ модернизации первичного звена здравоохранения	1 503 706 100,00	1 503 706 100,00	1 503 706 100,00
2 02 25402 02 0000 150	Субсидии бюджетам субъектов Российской Федерации на софинансирование расходов, возникающих при оказании гражданам Российской Федерации высокотехнологичной медицинской помощи, не включенной в базовую программу обязательного медицинского страхования	17 748 600,00	16 488 800,00	16 488 800,00
2 02 25404 02 0000 150	Субсидии бюджетам субъектов Российской Федерации на софинансирование расходов, связанных с оказанием государственной социальной помощи на основании социального контракта отдельным категориям граждан	165 472 200,00	154 461 600,00	159 531 900,00
2 02 25423 02 0000 150	Субсидии бюджетам субъектов Российской Федерации на софинансирование расходных обязательств субъектов Российской Федерации, возникающих при модернизации лабораторий медицинских организаций субъектов Российской Федерации, осуществляющих диагностику инфекционных болезней	86 470 500,00	0,00	0,00

Код бюджетной классификации Российской Федерации	Наименование	Объемы доходов		
		2021 год	2022 год	2023 год
1	2	3	4	5
2 02 25466 02 0000 150	Субсидии бюджетам субъектов Российской Федерации на поддержку творческой деятельности и укрепление материально-технической базы муниципальных театров в населенных пунктах с численностью населения до 300 тысяч человек	6 687 800,00	5 638 000,00	5 842 500,00
2 02 25467 02 0000 150	Субсидии бюджетам субъектов Российской Федерации на обеспечение развития и укрепления материально-технической базы домов культуры в населенных пунктах с числом жителей до 50 тысяч человек	14 058 100,00	12 101 500,00	12 101 500,00
2 02 25478 02 0000 150	Субсидия бюджетам субъектов Российской Федерации на реализацию дополнительных мероприятий в сфере занятости населения	115 433 000,00	117 039 700,00	155 794 000,00
2 02 25480 02 0000 150	Субсидии бюджетам субъектов Российской Федерации на создание системы поддержки фермеров и развитие сельской кооперации	35 791 900,00	42 703 100,00	39 543 000,00
2 02 25481 02 0000 150	Субсидии бюджетам субъектов Российской Федерации на реализацию мероприятий по формированию и обеспечению функционирования единой федеральной системы научно-методического сопровождения педагогических работников и управленческих кадров	10 804 500,00	0,00	0,00
2 02 25491 02 0000 150	Субсидии бюджетам субъектов Российской Федерации на создание новых мест в образовательных организациях различных типов для реализации дополнительных общеразвивающих программ всех направленностей	0,00	9 013 200,00	5 007 300,00
2 02 25497 02 0000 150	Субсидии бюджетам субъектов Российской Федерации на реализацию мероприятий по обеспечению жильем молодых семей	140 940 900,00	155 090 700,00	173 477 800,00
2 02 25502 02 0000 150	Субсидии бюджетам субъектов Российской Федерации на стимулирование развития приоритетных подотраслей агропромышленного комплекса и развитие малых форм хозяйствования	169 729 800,00	160 611 100,00	157 362 100,00
2 02 25508 02 0000 150	Субсидии бюджетам субъектов Российской Федерации на поддержку сельскохозяйственного производства по отдельным подотраслям растениеводства и животноводства	277 696 100,00	266 326 500,00	256 980 200,00
2 02 25514 02 0000 150	Субсидии бюджетам субъектов Российской Федерации на реализацию мероприятий субъектов Российской Федерации в сфере реабилитации и абилитации инвалидов	0,00	0,00	33 992 600,00
2 02 25515 02 0000 150	Субсидии бюджетам субъектов Российской Федерации на поддержку экономического и социального развития коренных малочисленных народов Севера, Сибири и Дальнего Востока	1 701 800,00	1 548 800,00	1 537 300,00
2 02 25516 02 0000 150	Субсидии бюджетам субъектов Российской Федерации на реализацию мероприятий по укреплению единства российской нации и этнокультурному развитию народов России	4 618 800,00	0,00	0,00
2 02 25517 02 0000 150	Субсидии бюджетам субъектов Российской Федерации на поддержку творческой деятельности и техническое оснащение детских и кукольных театров	2 355 000,00	2 027 800,00	1 919 500,00
2 02 25519 02 0000 150	Субсидии бюджетам субъектов Российской Федерации на поддержку отрасли культуры	162 000 500,00	77 908 800,00	67 746 400,00
2 02 25520 02 0000 150	Субсидии бюджетам субъектов Российской Федерации на реализацию мероприятий по созданию в субъектах Российской Федерации новых мест в общеобразовательных организациях	408 039 700,00	405 855 100,00	0,00
2 02 25527 02 0000 150	Субсидии бюджетам субъектов Российской Федерации на государственную поддержку малого и среднего предпринимательства, а также физических лиц, применяющих специальный налоговый режим «Налог на профессиональный доход», в субъектах Российской Федерации	242 057 200,00	225 102 900,00	504 792 200,00
2 02 25537 02 0000 150	Субсидии бюджетам субъектов Российской Федерации на формирование современных управленческих и организационно-экономических механизмов в системе дополнительного образования детей в субъектах Российской Федерации	13 747 600,00	0,00	0,00
2 02 25554 02 0000 150	Субсидии бюджетам субъектов Российской Федерации на обеспечение закупки авиационных работ в целях оказания медицинской помощи	70 135 500,00	69 440 000,00	62 767 700,00
2 02 25555 02 0000 150	Субсидии бюджетам субъектов Российской Федерации на реализацию программ формирования современной городской среды	542 519 300,00	534 762 700,00	534 762 700,00
2 02 25568 02 0000 150	Субсидии бюджетам субъектов Российской Федерации на реализацию мероприятий в области мелиорации земель сельскохозяйственного назначения	145 430 000,00	212 563 000,00	357 960 000,00

Код бюджетной классификации Российской Федерации	Наименование	Объемы доходов		
		2021 год	2022 год	2023 год
1	2	3	4	5
2 02 25576 02 0000 150	Субсидии бюджетам субъектов Российской Федерации на обеспечение комплексного развития сельских территорий	20 871 900,00	0,00	0,00
2 02 25586 02 0000 150	Субсидии бюджетам субъектов Российской Федерации на обеспечение профилактики развития сердечно-сосудистых заболеваний и сердечно-сосудистых осложнений у пациентов высокого риска, находящихся на диспансерном наблюдении	121 881 500,00	121 881 500,00	121 881 500,00
2 02 25589 02 0000 150	Субсидии бюджетам субъектов Российской Федерации на обеспечение на участках мировых судей формирования и функционирования необходимой информационно-технологической и телекоммуникационной инфраструктуры для организации защищенного межведомственного электронного взаимодействия, приема исковых заявлений, направляемых в электронном виде, и организации участия в заседаниях мировых судов в режиме видео-конференц-связи	684 500,00	67 094 000,00	12 967 400,00
2 02 27111 02 0000 150	Субсидии бюджетам субъектов Российской Федерации на софинансирование капитальных вложений в объекты государственной собственности субъектов Российской Федерации	2 905 647 000,00	116 520 000,00	0,00
2 02 27121 02 0000 150	Субсидии бюджетам субъектов Российской Федерации на софинансирование капитальных вложений в объекты государственной (муниципальной) собственности в рамках финансового обеспечения программ, направленных на обеспечение безопасных и комфортных условий предоставления социальных услуг в сфере социального обслуживания	0,00	200 000 000,00	500 000 000,00
2 02 27139 02 0000 150	Субсидии бюджетам субъектов Российской Федерации на софинансирование капитальных вложений в объекты государственной (муниципальной) собственности в рамках создания и модернизации объектов спортивной инфраструктуры региональной собственности (муниципальной собственности) для занятий физической культурой и спортом	351 147 500,00	768 540 900,00	505 141 000,00
2 02 27233 02 0000 150	Субсидии бюджетам субъектов Российской Федерации на софинансирование капитальных вложений в объекты государственной (муниципальной) собственности в рамках создания центров культурного развития в городах с числом жителей до 300 тысяч человек	0,00	0,00	73 700 000,00
2 02 27336 02 0000 150	Субсидии бюджетам субъектов Российской Федерации на поддержку инвестиционных проектов путем софинансирования строительства (реконструкции) объектов обеспечивающей инфраструктуры с длительным сроком окупаемости	414 338 400,00	493 220 000,00	0,00
2 02 30000 00 0000 150	Субвенции бюджетам бюджетной системы Российской Федерации	6 786 687 942,00	6 764 897 300,00	6 887 697 200,00
2 02 35067 02 0000 150	Субвенции бюджетам субъектов Российской Федерации на осуществление переданных полномочий Российской Федерации по федеральному государственному контролю за соблюдением правил технической эксплуатации внеуличного транспорта и правил пользования внеуличным транспортом	523 300,00	523 300,00	523 300,00
2 02 35118 02 0000 150	Субвенции бюджетам субъектов Российской Федерации на осуществление первичного воинского учета на территориях, где отсутствуют военные комиссариаты	32 457 400,00	32 794 500,00	34 095 600,00
2 02 35120 02 0000 150	Субвенции бюджетам субъектов Российской Федерации на осуществление полномочий по составлению (изменению) списков кандидатов в присяжные заседатели федеральных судов общей юрисдикции в Российской Федерации	3 013 400,00	17 780 600,00	1 230 000,00
2 02 35128 02 0000 150	Субвенции бюджетам субъектов Российской Федерации на осуществление отдельных полномочий в области водных отношений	36 549 300,00	23 557 200,00	101 560 300,00
2 02 35129 02 0000 150	Субвенции бюджетам субъектов Российской Федерации на осуществление отдельных полномочий в области лесных отношений	472 702 000,00	529 004 100,00	513 919 600,00
2 02 35134 02 0000 150	Субвенции бюджетам субъектов Российской Федерации на осуществление полномочий по обеспечению жильем отдельных категорий граждан, установленных Федеральным законом от 12 января 1995 года № 5-ФЗ «О ветеранах», в соответствии с Указом Президента Российской Федерации от 7 мая 2008 года № 714 «Об обеспечении жильем ветеранов Великой Отечественной войны 1941-1945 годов»	5 898 600,00	3 921 500,00	3 671 800,00

Код бюджетной классификации Российской Федерации	Наименование	Объемы доходов		
		2021 год	2022 год	2023 год
1	2	3	4	5
2 02 35135 02 0000 150	Субвенции бюджетам субъектов Российской Федерации на осуществление полномочий по обеспечению жильем отдельных категорий граждан, установленных Федеральным законом от 12 января 1995 года № 5-ФЗ «О ветеранах»	17 290 400,00	17 399 800,00	15 586 200,00
2 02 35137 02 0000 150	Субвенции бюджетам субъектов Российской Федерации на осуществление переданных полномочий Российской Федерации по предоставлению отдельных мер социальной поддержки граждан, подвергшихся воздействию радиации	6 219 300,00	6 446 900,00	6 680 900,00
2 02 35176 02 0000 150	Субвенции бюджетам субъектов Российской Федерации на осуществление полномочий по обеспечению жильем отдельных категорий граждан, установленных Федеральным законом от 24 ноября 1995 года № 181-ФЗ «О социальной защите инвалидов в Российской Федерации»	32 490 000,00	32 525 400,00	29 290 100,00
2 02 35220 02 0000 150	Субвенции бюджетам субъектов Российской Федерации на осуществление переданного полномочия Российской Федерации по осуществлению ежегодной денежной выплаты лицам, награжденным нагрудным знаком «Почетный донор России»	78 963 142,00	82 061 900,00	85 342 100,00
2 02 35240 02 0000 150	Субвенции бюджетам субъектов Российской Федерации на выплату государственного единовременного пособия и ежемесячной денежной компенсации гражданам при возникновении поствакциональных осложнений в соответствии с Федеральным законом от 17 сентября 1998 года № 157-ФЗ «Об иммунопрофилактике инфекционных болезней»	85 600,00	89 100,00	92 600,00
2 02 35250 02 0000 150	Субвенции бюджетам субъектов Российской Федерации на оплату жилищно-коммунальных услуг отдельным категориям граждан	850 236 400,00	1 099 209 900,00	1 099 209 800,00
2 02 35260 02 0000 150	Субвенции бюджетам субъектов Российской Федерации на выплату единовременного пособия при всех формах устройства детей, лишенных родительского попечения, в семью	36 149 200,00	37 852 900,00	39 060 700,00
2 02 35270 02 0000 150	Субвенции бюджетам субъектов Российской Федерации на выплату единовременного пособия беременной жене военнослужащего, проходящего военную службу по призыву, а также ежемесячного пособия на ребенка военнослужащего, проходящего военную службу по призыву, в соответствии с Федеральным законом от 19 мая 1995 года № 81-ФЗ «О государственных пособиях гражданам, имеющим детей»	11 495 600,00	11 921 800,00	12 395 800,00
2 02 35280 02 0000 150	Субвенции бюджетам субъектов Российской Федерации на выплату инвалидам компенсаций страховых премий по договорам обязательного страхования гражданской ответственности владельцев транспортных средств в соответствии с Федеральным законом от 25 апреля 2002 года № 40-ФЗ «Об обязательном страховании гражданской ответственности владельцев транспортных средств»	76 600,00	76 600,00	76 600,00
2 02 35290 02 0000 150	Субвенции бюджетам субъектов Российской Федерации на реализацию полномочий Российской Федерации по осуществлению социальных выплат безработным гражданам в соответствии с Законом Российской Федерации от 19 апреля 1991 года № 1032-1 «О занятости населения в Российской Федерации»	1 204 735 700,00	905 161 800,00	914 706 200,00
2 02 35380 02 0000 150	Субвенции бюджетам субъектов Российской Федерации на выплату государственных пособий лицам, не подлежащим обязательному социальному страхованию на случай временной нетрудоспособности и в связи с материнством, и лицам, уволенным в связи с ликвидацией организаций (прекращением деятельности, полномочий физическими лицами), в соответствии с Федеральным законом от 19 мая 1995 года № 81-ФЗ «О государственных пособиях гражданам, имеющим детей»	1 116 676 100,00	1 158 009 200,00	1 203 970 100,00
2 02 35429 02 0000 150	Субвенции бюджетам субъектов Российской Федерации на увеличение площади лесовосстановления	7 247 400,00	7 221 400,00	7 392 000,00
2 02 35430 02 0000 150	Субвенции бюджетам субъектов Российской Федерации на оснащение учреждений, выполняющих мероприятия по воспроизводству лесов, специализированной лесохозяйственной техникой и оборудованием для проведения комплекса мероприятий по лесовосстановлению и лесоразведению	7 461 600,00	1 935 900,00	0,00

Код бюджетной классификации Российской Федерации	Наименование	Объемы доходов		
		2021 год	2022 год	2023 год
1	2	3	4	5
2 02 35432 02 0000 150	Субвенции бюджетам субъектов Российской Федерации на оснащение специализированных учреждений органов государственной власти субъектов Российской Федерации лесопожарной техникой и оборудованием для проведения комплекса мероприятий по охране лесов от пожаров	101 445 000,00	33 831 300,00	17 437 000,00
2 02 35460 02 0000 150	Субвенции бюджетам субъектов Российской Федерации на оказание отдельным категориям граждан социальной услуги по обеспечению лекарственными препаратами для медицинского применения по рецептам на лекарственные препараты, медицинскими изделиями по рецептам на медицинские изделия, а также специализированными продуктами лечебного питания для детей-инвалидов	391 464 400,00	374 649 400,00	374 649 400,00
2 02 35469 02 0000 150	Субвенции бюджетам субъектов Российской Федерации на проведение Всероссийской переписи населения 2020 года	28 728 000,00	0,00	0,00
2 02 35573 02 0000 150	Субвенции бюджетам субъектов Российской Федерации на осуществление ежемесячной выплаты в связи с рождением (усыновлением) первого ребенка	2 167 605 600,00	2 209 792 400,00	2 248 255 700,00
2 02 35900 02 0000 150	Единая субвенция бюджетам субъектов Российской Федерации и бюджету г. Байконура	177 173 900,00	179 130 400,00	178 551 400,00
2 02 40000 00 0000 150	Иные межбюджетные трансферты	6 669 581 851,51	2 383 265 298,00	1 871 512 998,00
2 02 45109 02 0000 150	Межбюджетные трансферты, передаваемые бюджетам субъектов Российской Федерации на реализацию пилотного проекта по вовлечению частных медицинских организаций в оказание медико-социальных услуг лицам в возрасте 65 лет и старше	15 138 100,00	0,00	0,00
2 02 45141 02 0000 150	Межбюджетные трансферты, передаваемые бюджетам субъектов Российской Федерации на обеспечение деятельности депутатов Государственной Думы и их помощников в избирательных округах	21 425 098,00	21 425 098,00	21 425 098,00
2 02 45142 02 0000 150	Межбюджетные трансферты, передаваемые бюджетам субъектов Российской Федерации на обеспечение деятельности сенаторов Российской Федерации и их помощников в субъектах Российской Федерации	6 694 553,51	6 665 100,00	6 665 100,00
2 02 45156 02 0000 150	Межбюджетные трансферты, передаваемые бюджетам субъектов Российской Федерации на реализацию программ местного развития и обеспечение занятости для шахтерских городов и поселков	26 904 200,00	28 457 400,00	0,00
2 02 45159 02 0000 150	Межбюджетные трансферты, передаваемые бюджетам субъектов Российской Федерации на создание дополнительных мест для детей в возрасте от 2 месяцев до 3 лет в образовательных организациях, осуществляющих образовательную деятельность по образовательным программам дошкольного образования	38 368 800,00	0,00	0,00
2 02 45161 02 0000 150	Межбюджетные трансферты, передаваемые бюджетам субъектов Российской Федерации на реализацию отдельных полномочий в области лекарственного обеспечения	138 391 900,00	138 391 900,00	138 391 900,00
2 02 45190 02 0000 150	Межбюджетные трансферты, передаваемые бюджетам субъектов Российской Федерации на переоснащение медицинских организаций, оказывающих медицинскую помощь больным с онкологическими заболеваниями	273 808 400,00	327 592 300,00	85 181 700,00
2 02 45191 02 0000 150	Межбюджетные трансферты, передаваемые бюджетам субъектов Российской Федерации на оснащение медицинских организаций передвижными медицинскими комплексами для оказания медицинской помощи жителям населенных пунктов с численностью населения до 100 человек	142 788 500,00	0,00	0,00
2 02 45192 02 0000 150	Межбюджетные трансферты, передаваемые бюджетам субъектов Российской Федерации на оснащение оборудованием региональных сосудистых центров и первичных сосудистых отделений	168 189 900,00	270 842 300,00	147 096 300,00
2 02 45197 02 0000 150	Межбюджетные трансферты, передаваемые бюджетам субъектов Российской Федерации на реализацию отдельных полномочий в области лекарственного обеспечения населения закрытых административно-территориальных образований, обслуживаемых федеральными государственными бюджетными учреждениями здравоохранения, находящимися в ведении Федерального медико-биологического агентства	1 920 600,00	1 920 600,00	1 920 600,00

Код бюджетной классификации Российской Федерации	Наименование	Объемы доходов		
		2021 год	2022 год	2023 год
1	2	3	4	5
2 02 45216 02 0000 150	Межбюджетные трансферты, передаваемые бюджетам субъектов Российской Федерации на финансовое обеспечение расходов на организационные мероприятия, связанные с обеспечением лиц лекарственными препаратами, предназначенными для лечения больных гемофилией, муковисцидозом, гипофизарным нанизмом, болезнью Гоше, злокачественными новообразованиями лимфоидной, кроветворной и родственных им тканей, рассеянным склерозом, гемолитико-уремическим синдромом, юношеским артритом с системным началом, мукополисахаридозом I, II и VI типов, апластической анемией неуточненной, наследственным дефицитом факторов II (фибриногена), VII (лабильного), X (Стюарта-Прауэра), а также после трансплантации органов и (или) тканей	3 935 300,00	3 935 300,00	3 935 300,00
2 02 45296 02 0000 150	Межбюджетные трансферты, передаваемые бюджетам субъектов Российской Федерации на осуществление государственной поддержки субъектов Российской Федерации - участников национального проекта «Производительность труда и поддержка занятости»	46 574 300,00	65 036 000,00	68 050 700,00
2 02 45303 02 0000 150	Межбюджетные трансферты, передаваемые бюджетам субъектов Российской Федерации на ежемесячное денежное вознаграждение за классное руководство педагогическим работникам государственных и муниципальных общеобразовательных организаций	1 176 669 100,00	1 176 669 100,00	1 176 669 100,00
2 02 45390 02 0000 150	Межбюджетные трансферты, передаваемые бюджетам субъектов Российской Федерации на финансовое обеспечение дорожной деятельности	1 145 861 700,00	0,00	0,00
2 02 45393 02 0000 150	Межбюджетные трансферты, передаваемые бюджетам субъектов Российской Федерации на финансовое обеспечение дорожной деятельности в рамках реализации национального проекта «Безопасные и качественные автомобильные дороги»	680 000 000,00	0,00	0,00
2 02 45418 02 0000 150	Межбюджетные трансферты, передаваемые бюджетам субъектов Российской Федерации на внедрение интеллектуальных транспортных систем, предусматривающих автоматизацию процессов управления дорожным движением в городских агломерациях, включающих города с населением свыше 300 тысяч человек	0,00	120 000 000,00	120 000 000,00
2 02 45433 02 0000 150	Межбюджетные трансферты, передаваемые бюджетам субъектов Российской Федерации на возмещение части затрат на уплату процентов по инвестиционным кредитам (займам) в агропромышленном комплексе	280 000 000,00	221 021 700,00	101 868 700,00
2 02 45453 02 0000 150	Межбюджетные трансферты, передаваемые бюджетам субъектов Российской Федерации на создание виртуальных концертных залов	1 000 000,00	1 000 000,00	0,00
2 02 45454 02 0000 150	Межбюджетные трансферты, передаваемые бюджетам субъектов Российской Федерации на создание модельных муниципальных библиотек	20 000 000,00	0,00	0,00
2 02 45468 02 0000 150	Межбюджетные трансферты, передаваемые бюджетам субъектов Российской Федерации на проведение вакцинации против пневмококковой инфекции граждан старше трудоспособного возраста из групп риска, проживающих в организациях социального обслуживания	308 400,00	308 500,00	308 500,00
2 02 45505 02 0000 150	Межбюджетные трансферты, передаваемые бюджетам субъектов Российской Федерации на реализацию мероприятий планов социального развития центров экономического роста субъектов Российской Федерации, входящих в состав Дальневосточного федерального округа	1 235 003 400,00	0,00	0,00
2 02 49001 02 0000 150	Межбюджетные трансферты, передаваемые бюджетам субъектов Российской Федерации, за счет средств резервного фонда Правительства Российской Федерации	1 246 599 600,00	0,00	0,00
2 03 00000 00 0000 000	БЕЗВОЗМЕЗДНЫЕ ПОСТУПЛЕНИЯ ОТ ГОСУДАРСТВЕННЫХ (МУНИЦИПАЛЬНЫХ) ОРГАНИЗАЦИЙ	2 731 085 669,40	2 336 226 020,44	0,00
2 03 02040 02 0000 150	Безвозмездные поступления в бюджеты субъектов Российской Федерации от государственной корпорации - Фонда содействия реформированию жилищно-коммунального хозяйства на обеспечение мероприятий по переселению граждан из аварийного жилищного фонда, в том числе переселению граждан из аварийного жилищного фонда с учетом необходимости развития малоэтажного жилищного строительства	2 247 115 000,00	2 075 798 914,64	0,00
2 03 02080 02 0000 150	Безвозмездные поступления в бюджеты субъектов Российской Федерации от государственной корпорации - Фонда содействия реформированию жилищно-коммунального хозяйства на обеспечение мероприятий по модернизации систем коммунальной инфраструктуры	483 970 669,40	260 427 105,80	0,00
2 04 00000 00 0000 000	БЕЗВОЗМЕЗДНЫЕ ПОСТУПЛЕНИЯ ОТ НЕГОСУДАРСТВЕННЫХ ОРГАНИЗАЦИЙ	22 806 600,00	0,00	0,00
2 04 02010 02 0000 150	Предоставление негосударственными организациями грантов для получателей средств бюджетов субъектов Российской Федерации	22 806 600,00	0,00	0,00
	ВСЕГО ДОХОДОВ	157 970 852 233,23	134 907 689 597,44	137 571 371 891,00

Приложение 6
к Закону
Приморского края
от 17.09.2021 № 1141-КЗ

«Приложение 10
к Закону
Приморского края
от 21.12.2020 № 969-КЗ

Распределение бюджетных ассигнований из краевого бюджета на 2021 год и плановый период 2022 и 2023 годов по разделам, подразделам, целевым статьям (государственным программам Приморского края и непрограммным направлениям деятельности), группам (группам и подгруппам) видов расходов классификации расходов бюджетов

(рублей)

Наименование	Раздел	Подраздел	Целевая статья	Вид расходов	Сумма		
					2021 год	2022 год	2023 год
1	2	3	4	5	6	7	8
ОБЩЕГОСУДАРСТВЕННЫЕ ВОПРОСЫ	01	00	0000000000	000	6 958 442 514,62	6 058 229 951,92	6 137 622 707,59
Функционирование высшего должностного лица субъекта Российской Федерации и муниципального образования	01	02	0000000000	000	48 085 725,00	43 276 849,00	45 007 843,00
Непрограммные направления деятельности органов государственной власти	01	02	9900000000	000	48 085 725,00	43 276 849,00	45 007 843,00
Мероприятия непрограммных направлений деятельности органов государственной власти	01	02	9990000000	000	48 085 725,00	43 276 849,00	45 007 843,00
Губернатор Приморского края	01	02	9999910010	000	6 503 293,00	6 490 569,00	6 750 192,00
Расходы на выплаты персоналу в целях обеспечения выполнения функций государственными (муниципальными) органами, казенными учреждениями, органами управления государственными внебюджетными фондами	01	02	9999910010	100	6 503 293,00	6 490 569,00	6 750 192,00
Расходы на выплаты персоналу государственных (муниципальных) органов	01	02	9999910010	120	6 503 293,00	6 490 569,00	6 750 192,00
Руководство и управление в сфере установленных функций органов государственной власти Приморского края	01	02	9999910030	000	41 582 432,00	36 786 280,00	38 257 651,00
Расходы на выплаты персоналу в целях обеспечения выполнения функций государственными (муниципальными) органами, казенными учреждениями, органами управления государственными внебюджетными фондами	01	02	9999910030	100	41 580 432,00	36 784 280,00	38 255 651,00
Расходы на выплаты персоналу государственных (муниципальных) органов	01	02	9999910030	120	41 580 432,00	36 784 280,00	38 255 651,00
Социальное обеспечение и иные выплаты населению	01	02	9999910030	300	1 000,00	1 000,00	1 000,00
Социальные выплаты гражданам, кроме публичных нормативных социальных выплат	01	02	9999910030	320	1 000,00	1 000,00	1 000,00
Иные бюджетные ассигнования	01	02	9999910030	800	1 000,00	1 000,00	1 000,00
Уплата налогов, сборов и иных платежей	01	02	9999910030	850	1 000,00	1 000,00	1 000,00
Функционирование законодательных (представительных) органов государственной власти и представительных органов муниципальных образований	01	03	0000000000	000	622 057 592,51	622 154 890,00	642 134 924,00
Непрограммные направления деятельности органов государственной власти	01	03	9900000000	000	622 057 592,51	622 154 890,00	642 134 924,00
Мероприятия непрограммных направлений деятельности органов государственной власти	01	03	9990000000	000	622 057 592,51	622 154 890,00	642 134 924,00
Руководство и управление в сфере установленных функций органов государственной власти Приморского края	01	03	9999910030	000	467 384 501,00	467 482 691,00	482 847 334,00

Наименование	Раздел	Подраздел	Целевая статья	Вид расходов	Сумма		
					2021 год	2022 год	2023 год
1	2	3	4	5	6	7	8
Расходы на выплаты персоналу в целях обеспечения выполнения функций государственными (муниципальными) органами, казенными учреждениями, органами управления государственными внебюджетными фондами	01	03	9999910030	100	385 522 895,00	385 621 085,00	400 985 728,00
Расходы на выплаты персоналу государственных (муниципальных) органов	01	03	9999910030	120	385 522 895,00	385 621 085,00	400 985 728,00
Закупка товаров, работ и услуг для обеспечения государственных (муниципальных) нужд	01	03	9999910030	200	81 261 606,00	81 261 606,00	81 261 606,00
Иные закупки товаров, работ и услуг для обеспечения государственных (муниципальных) нужд	01	03	9999910030	240	81 261 606,00	81 261 606,00	81 261 606,00
Иные бюджетные ассигнования	01	03	9999910030	800	600 000,00	600 000,00	600 000,00
Уплата налогов, сборов и иных платежей	01	03	9999910030	850	600 000,00	600 000,00	600 000,00
Председатель Законодательного Собрания Приморского края и его заместители	01	03	9999910040	000	13 649 955,00	13 653 335,00	14 199 468,00
Расходы на выплаты персоналу в целях обеспечения выполнения функций государственными (муниципальными) органами, казенными учреждениями, органами управления государственными внебюджетными фондами	01	03	9999910040	100	13 649 955,00	13 653 335,00	14 199 468,00
Расходы на выплаты персоналу государственных (муниципальных) органов	01	03	9999910040	120	13 649 955,00	13 653 335,00	14 199 468,00
Депутаты (члены) Законодательного Собрания Приморского края	01	03	9999910050	000	111 886 272,00	111 911 453,00	115 980 711,00
Расходы на выплаты персоналу в целях обеспечения выполнения функций государственными (муниципальными) органами, казенными учреждениями, органами управления государственными внебюджетными фондами	01	03	9999910050	100	111 886 272,00	111 911 453,00	115 980 711,00
Расходы на выплаты персоналу государственных (муниципальных) органов	01	03	9999910050	120	111 886 272,00	111 911 453,00	115 980 711,00
Мероприятия по профессиональной переподготовке и повышению квалификации государственных служащих	01	03	9999920020	000	684 000,00	684 000,00	684 000,00
Закупка товаров, работ и услуг для обеспечения государственных (муниципальных) нужд	01	03	9999920020	200	684 000,00	684 000,00	684 000,00
Иные закупки товаров, работ и услуг для обеспечения государственных (муниципальных) нужд	01	03	9999920020	240	684 000,00	684 000,00	684 000,00
Страхование государственных гражданских служащих Приморского края	01	03	9999921790	000	333 213,00	333 213,00	333 213,00
Закупка товаров, работ и услуг для обеспечения государственных (муниципальных) нужд	01	03	9999921790	200	333 213,00	333 213,00	333 213,00
Иные закупки товаров, работ и услуг для обеспечения государственных (муниципальных) нужд	01	03	9999921790	240	333 213,00	333 213,00	333 213,00
Иные межбюджетные трансферты на обеспечение деятельности депутатов Государственной Думы и их помощников в избирательных округах	01	03	9999951410	000	21 425 098,00	21 425 098,00	21 425 098,00
Расходы на выплаты персоналу в целях обеспечения выполнения функций государственными (муниципальными) органами, казенными учреждениями, органами управления государственными внебюджетными фондами	01	03	9999951410	100	16 891 098,00	16 891 098,00	16 891 098,00
Расходы на выплаты персоналу государственных (муниципальных) органов	01	03	9999951410	120	16 891 098,00	16 891 098,00	16 891 098,00
Закупка товаров, работ и услуг для обеспечения государственных (муниципальных) нужд	01	03	9999951410	200	4 534 000,00	4 534 000,00	4 534 000,00
Иные закупки товаров, работ и услуг для обеспечения государственных (муниципальных) нужд	01	03	9999951410	240	4 534 000,00	4 534 000,00	4 534 000,00
Иные межбюджетные трансферты на обеспечение деятельности сенаторов Российской Федерации и их помощников в субъектах Российской Федерации	01	03	9999951420	000	6 694 553,51	6 665 100,00	6 665 100,00

Наименование	Раздел	Подраздел	Целевая статья	Вид расходов	Сумма		
					2021 год	2022 год	2023 год
1	2	3	4	5	6	7	8
Расходы на выплаты персоналу в целях обеспечения выполнения функций государственными (муниципальными) органами, казенными учреждениями, органами управления государственными внебюджетными фондами	01	03	9999951420	100	5 761 350,00	5 761 350,00	5 761 350,00
Расходы на выплаты персоналу государственных (муниципальных) органов	01	03	9999951420	120	5 761 350,00	5 761 350,00	5 761 350,00
Закупка товаров, работ и услуг для обеспечения государственных (муниципальных) нужд	01	03	9999951420	200	933 203,51	903 750,00	903 750,00
Иные закупки товаров, работ и услуг для обеспечения государственных (муниципальных) нужд	01	03	9999951420	240	933 203,51	903 750,00	903 750,00
Функционирование Правительства Российской Федерации, высших исполнительных органов государственной власти субъектов Российской Федерации, местных администраций	01	04	0000000000	000	297 747 196,00	282 838 134,00	292 110 435,00
Непрограммные направления деятельности органов государственной власти	01	04	9900000000	000	297 747 196,00	282 838 134,00	292 110 435,00
Мероприятия непрограммных направлений деятельности органов государственной власти	01	04	9990000000	000	297 747 196,00	282 838 134,00	292 110 435,00
Руководство и управление в сфере установленных функций органов государственной власти Приморского края	01	04	9999910030	000	297 747 196,00	282 838 134,00	292 110 435,00
Расходы на выплаты персоналу в целях обеспечения выполнения функций государственными (муниципальными) органами, казенными учреждениями, органами управления государственными внебюджетными фондами	01	04	9999910030	100	274 728 518,00	259 249 456,00	268 521 757,00
Расходы на выплаты персоналу государственных (муниципальных) органов	01	04	9999910030	120	274 728 518,00	259 249 456,00	268 521 757,00
Закупка товаров, работ и услуг для обеспечения государственных (муниципальных) нужд	01	04	9999910030	200	23 013 678,00	23 583 678,00	23 583 678,00
Иные закупки товаров, работ и услуг для обеспечения государственных (муниципальных) нужд	01	04	9999910030	240	23 013 678,00	23 583 678,00	23 583 678,00
Социальное обеспечение и иные выплаты населению	01	04	9999910030	300	1 000,00	1 000,00	1 000,00
Социальные выплаты гражданам, кроме публичных нормативных социальных выплат	01	04	9999910030	320	1 000,00	1 000,00	1 000,00
Иные бюджетные ассигнования	01	04	9999910030	800	4 000,00	4 000,00	4 000,00
Уплата налогов, сборов и иных платежей	01	04	9999910030	850	4 000,00	4 000,00	4 000,00
Судебная система	01	05	0000000000	000	512 635 021,17	523 902 766,00	462 732 047,00
Государственная программа Приморского края «Информационное общество» на 2020-2027 годы	01	05	1100000000	000	908 500,00	68 463 300,00	13 232 000,00
Подпрограмма «Развитие цифровой экономики в Приморском крае»	01	05	1110000000	000	908 500,00	68 463 300,00	13 232 000,00
Обеспечение на участках мировых судей формирования и функционирования необходимой информационно-технологической и телекоммуникационной инфраструктуры для организации защищенного межведомственного электронного взаимодействия, приема исковых заявлений, направляемых в электронном виде, и организации участия в заседаниях мировых судей в режиме видео-конференц-связи	01	05	111D255890	000	908 500,00	68 463 300,00	13 232 000,00
Закупка товаров, работ и услуг для обеспечения государственных (муниципальных) нужд	01	05	111D255890	200	908 500,00	68 463 300,00	13 232 000,00
Иные закупки товаров, работ и услуг для обеспечения государственных (муниципальных) нужд	01	05	111D255890	240	908 500,00	68 463 300,00	13 232 000,00
Государственная программа Приморского края «Безопасный край» на 2020-2027 годы	01	05	1800000000	000	511 726 521,17	455 439 466,00	449 500 047,00
Подпрограмма «Обеспечение деятельности мировой юстиции и государственного управления в сфере обеспечения общественной безопасности и правопорядка в Приморском крае»	01	05	1830000000	000	511 726 521,17	455 439 466,00	449 500 047,00
Обеспечение деятельности мировых судей Приморского края	01	05	1830110120	000	503 261 454,50	437 658 866,00	448 270 047,00

Наименование	Раздел	Подраздел	Целевая статья	Вид расходов	Сумма		
					2021 год	2022 год	2023 год
1	2	3	4	5	6	7	8
Расходы на выплаты персоналу в целях обеспечения выполнения функций государственными (муниципальными) органами, казенными учреждениями, органами управления государственными внебюджетными фондами	01	05	1830110120	100	269 338 390,00	238 807 968,00	248 314 449,00
Расходы на выплаты персоналу государственных (муниципальных) органов	01	05	1830110120	120	269 338 390,00	238 807 968,00	248 314 449,00
Закупка товаров, работ и услуг для обеспечения государственных (муниципальных) нужд	01	05	1830110120	200	233 021 087,50	197 948 921,00	199 053 621,00
Иные закупки товаров, работ и услуг для обеспечения государственных (муниципальных) нужд	01	05	1830110120	240	233 021 087,50	197 948 921,00	199 053 621,00
Социальное обеспечение и иные выплаты населению	01	05	1830110120	300	15 000,00	15 000,00	15 000,00
Социальные выплаты гражданам, кроме публичных нормативных социальных выплат	01	05	1830110120	320	15 000,00	15 000,00	15 000,00
Иные бюджетные ассигнования	01	05	1830110120	800	886 977,00	886 977,00	886 977,00
Уплата налогов, сборов и иных платежей	01	05	1830110120	850	886 977,00	886 977,00	886 977,00
Реставрация объекта культурного наследия «Здание по адресу: г. Владивосток, ул. Луговая, 33» с целью приспособления в офисные помещения для размещения судебных участков мировых судей города Владивостока, в том числе проектно-изыскательские работы	01	05	1830142860	000	5 451 666,67	0,00	0,00
Капитальные вложения в объекты государственной (муниципальной) собственности	01	05	1830142860	400	5 451 666,67	0,00	0,00
Бюджетные инвестиции	01	05	1830142860	410	5 451 666,67	0,00	0,00
Субвенции на осуществление полномочий по составлению (изменению) списков кандидатов в присяжные заседатели федеральных судов общей юрисдикции в Российской Федерации	01	05	1830251200	000	3 013 400,00	17 780 600,00	1 230 000,00
Межбюджетные трансферты	01	05	1830251200	500	3 013 400,00	17 780 600,00	1 230 000,00
Субвенции	01	05	1830251200	530	3 013 400,00	17 780 600,00	1 230 000,00
Обеспечение деятельности финансовых, налоговых и таможенных органов и органов финансового (финансово-бюджетного) надзора	01	06	0000000000	000	280 064 581,00	269 211 915,00	278 440 845,00
Государственная программа Приморского края «Экономическое развитие и инновационная экономика Приморского края» на 2020-2027 годы	01	06	1700000000	000	165 157 992,00	158 149 209,00	163 395 297,00
Подпрограмма «Долгосрочное финансовое планирование и организация бюджетного процесса, совершенствование межбюджетных отношений в Приморском крае»	01	06	1730000000	000	165 157 992,00	158 149 209,00	163 395 297,00
Руководство и управление в сфере установленных функций органов государственной власти Приморского края	01	06	1730110030	000	132 335 392,00	125 894 909,00	130 674 897,00
Расходы на выплаты персоналу в целях обеспечения выполнения функций государственными (муниципальными) органами, казенными учреждениями, органами управления государственными внебюджетными фондами	01	06	1730110030	100	129 063 045,00	121 824 562,00	126 604 550,00
Расходы на выплаты персоналу государственных (муниципальных) органов	01	06	1730110030	120	129 063 045,00	121 824 562,00	126 604 550,00
Закупка товаров, работ и услуг для обеспечения государственных (муниципальных) нужд	01	06	1730110030	200	3 222 347,00	4 020 347,00	4 020 347,00
Иные закупки товаров, работ и услуг для обеспечения государственных (муниципальных) нужд	01	06	1730110030	240	3 222 347,00	4 020 347,00	4 020 347,00
Иные бюджетные ассигнования	01	06	1730110030	800	50 000,00	50 000,00	50 000,00
Уплата налогов, сборов и иных платежей	01	06	1730110030	850	50 000,00	50 000,00	50 000,00
Расходы на совершенствование бюджетного процесса Приморского края	01	06	1730121970	000	31 822 600,00	32 254 300,00	32 720 400,00
Закупка товаров, работ и услуг для обеспечения государственных (муниципальных) нужд	01	06	1730121970	200	31 822 600,00	32 254 300,00	32 720 400,00
Иные закупки товаров, работ и услуг для обеспечения государственных (муниципальных) нужд	01	06	1730121970	240	31 822 600,00	32 254 300,00	32 720 400,00

Наименование	Раздел	Подраздел	Целевая статья	Вид расходов	Сумма		
					2021 год	2022 год	2023 год
1	2	3	4	5	6	7	8
Мероприятия по информированию населения о практиках инициативного бюджетирования, реализуемых в Приморском крае, и по повышению финансовой грамотности населения Приморского края	01	06	1730424500	000	1 000 000,00	0,00	0,00
Закупка товаров, работ и услуг для обеспечения государственных (муниципальных) нужд	01	06	1730424500	200	1 000 000,00	0,00	0,00
Иные закупки товаров, работ и услуг для обеспечения государственных (муниципальных) нужд	01	06	1730424500	240	1 000 000,00	0,00	0,00
Непрограммные направления деятельности органов государственной власти	01	06	9900000000	000	114 906 589,00	111 062 706,00	115 045 548,00
Мероприятия непрограммных направлений деятельности органов государственной власти	01	06	9990000000	000	114 906 589,00	111 062 706,00	115 045 548,00
Руководство и управление в сфере установленных функций органов государственной власти Приморского края	01	06	9999910030	000	92 244 624,00	88 395 153,00	91 474 893,00
Расходы на выплаты персоналу в целях обеспечения выполнения функций государственными (муниципальными) органами, казенными учреждениями, органами управления государственными внебюджетными фондами	01	06	9999910030	100	82 763 454,00	78 913 983,00	81 993 723,00
Расходы на выплаты персоналу государственных (муниципальных) органов	01	06	9999910030	120	82 763 454,00	78 913 983,00	81 993 723,00
Закупка товаров, работ и услуг для обеспечения государственных (муниципальных) нужд	01	06	9999910030	200	9 454 062,00	9 454 062,00	9 454 062,00
Иные закупки товаров, работ и услуг для обеспечения государственных (муниципальных) нужд	01	06	9999910030	240	9 454 062,00	9 454 062,00	9 454 062,00
Иные бюджетные ассигнования	01	06	9999910030	800	27 108,00	27 108,00	27 108,00
Уплата налогов, сборов и иных платежей	01	06	9999910030	850	27 108,00	27 108,00	27 108,00
Председатель Контрольно-счетной палаты Приморского края и его заместитель, аудиторы Контрольно-счетной палаты Приморского края	01	06	9999910080	000	22 571 965,00	22 577 553,00	23 480 655,00
Расходы на выплаты персоналу в целях обеспечения выполнения функций государственными (муниципальными) органами, казенными учреждениями, органами управления государственными внебюджетными фондами	01	06	9999910080	100	22 571 965,00	22 577 553,00	23 480 655,00
Расходы на выплаты персоналу государственных (муниципальных) органов	01	06	9999910080	120	22 571 965,00	22 577 553,00	23 480 655,00
Страхование государственных гражданских служащих Приморского края	01	06	9999921790	000	90 000,00	90 000,00	90 000,00
Закупка товаров, работ и услуг для обеспечения государственных (муниципальных) нужд	01	06	9999921790	200	90 000,00	90 000,00	90 000,00
Иные закупки товаров, работ и услуг для обеспечения государственных (муниципальных) нужд	01	06	9999921790	240	90 000,00	90 000,00	90 000,00
Обеспечение проведения выборов и референдумов	01	07	0000000000	000	532 889 162,00	232 357 080,00	241 004 166,00
Непрограммные направления деятельности органов государственной власти	01	07	9900000000	000	532 889 162,00	232 357 080,00	241 004 166,00
Мероприятия непрограммных направлений деятельности органов государственной власти	01	07	9990000000	000	532 889 162,00	232 357 080,00	241 004 166,00
Руководство и управление в сфере установленных функций органов государственной власти Приморского края	01	07	9999910030	000	59 006 226,00	59 075 166,00	61 032 944,00
Расходы на выплаты персоналу в целях обеспечения выполнения функций государственными (муниципальными) органами, казенными учреждениями, органами управления государственными внебюджетными фондами	01	07	9999910030	100	51 511 910,00	51 580 850,00	53 538 628,00
Расходы на выплаты персоналу государственных (муниципальных) органов	01	07	9999910030	120	51 511 910,00	51 580 850,00	53 538 628,00
Закупка товаров, работ и услуг для обеспечения государственных (муниципальных) нужд	01	07	9999910030	200	7 494 316,00	7 494 316,00	7 494 316,00
Иные закупки товаров, работ и услуг для обеспечения государственных (муниципальных) нужд	01	07	9999910030	240	7 494 316,00	7 494 316,00	7 494 316,00

Наименование	Раздел	Подраздел	Целевая статья	Вид расходов	Сумма		
					2021 год	2022 год	2023 год
1	2	3	4	5	6	7	8
Члены Избирательной комиссии Приморского края	01	07	9999910090	000	53 933 169,00	53 913 064,00	56 069 586,00
Расходы на выплаты персоналу в целях обеспечения выполнения функций государственными (муниципальными) органами, казенными учреждениями, органами управления государственными внебюджетными фондами	01	07	9999910090	100	53 933 169,00	53 913 064,00	56 069 586,00
Расходы на выплаты персоналу государственных (муниципальных) органов	01	07	9999910090	120	53 933 169,00	53 913 064,00	56 069 586,00
Председатели территориальных избирательных комиссий	01	07	9999910100	000	78 980 479,00	78 989 165,00	82 148 732,00
Расходы на выплаты персоналу в целях обеспечения выполнения функций государственными (муниципальными) органами, казенными учреждениями, органами управления государственными внебюджетными фондами	01	07	9999910100	100	78 980 479,00	78 989 165,00	82 148 732,00
Расходы на выплаты персоналу государственных (муниципальных) органов	01	07	9999910100	120	78 980 479,00	78 989 165,00	82 148 732,00
Аппараты территориальных избирательных комиссий	01	07	9999910110	000	39 666 388,00	39 674 885,00	41 048 104,00
Расходы на выплаты персоналу в целях обеспечения выполнения функций государственными (муниципальными) органами, казенными учреждениями, органами управления государственными внебюджетными фондами	01	07	9999910110	100	35 303 988,00	35 312 485,00	36 685 704,00
Расходы на выплаты персоналу государственных (муниципальных) органов	01	07	9999910110	120	35 303 988,00	35 312 485,00	36 685 704,00
Закупка товаров, работ и услуг для обеспечения государственных (муниципальных) нужд	01	07	9999910110	200	4 362 400,00	4 362 400,00	4 362 400,00
Иные закупки товаров, работ и услуг для обеспечения государственных (муниципальных) нужд	01	07	9999910110	240	4 362 400,00	4 362 400,00	4 362 400,00
Проведение выборов в органы местного самоуправления и местного референдума, финансирование которых предусматривается федеральными законами за счет средств бюджета субъекта Российской Федерации	01	07	9999920420	000	100 000,00	100 000,00	100 000,00
Иные бюджетные ассигнования	01	07	9999920420	800	100 000,00	100 000,00	100 000,00
Специальные расходы	01	07	9999920420	880	100 000,00	100 000,00	100 000,00
Проведение выборов в Законодательное Собрание Приморского края	01	07	9999920430	000	300 598 100,00	0,00	0,00
Иные бюджетные ассигнования	01	07	9999920430	800	300 598 100,00	0,00	0,00
Специальные расходы	01	07	9999920430	880	300 598 100,00	0,00	0,00
Использование и эксплуатация средств автоматизации, повышение правовой культуры избирателей и организаторов выборов	01	07	9999921160	000	494 800,00	494 800,00	494 800,00
Закупка товаров, работ и услуг для обеспечения государственных (муниципальных) нужд	01	07	9999921160	200	494 800,00	494 800,00	494 800,00
Иные закупки товаров, работ и услуг для обеспечения государственных (муниципальных) нужд	01	07	9999921160	240	494 800,00	494 800,00	494 800,00
Страхование государственных гражданских служащих Приморского края	01	07	9999921790	000	110 000,00	110 000,00	110 000,00
Закупка товаров, работ и услуг для обеспечения государственных (муниципальных) нужд	01	07	9999921790	200	110 000,00	110 000,00	110 000,00
Иные закупки товаров, работ и услуг для обеспечения государственных (муниципальных) нужд	01	07	9999921790	240	110 000,00	110 000,00	110 000,00
Резервные фонды	01	11	0000000000	000	282 394 704,80	190 000 000,00	190 000 000,00
Непрограммные направления деятельности органов государственной власти	01	11	9900000000	000	282 394 704,80	190 000 000,00	190 000 000,00
Мероприятия непрограммных направлений деятельности органов государственной власти	01	11	9990000000	000	282 394 704,80	190 000 000,00	190 000 000,00
Резервный фонд Правительства Приморского края по ликвидации чрезвычайных ситуаций природного и техногенного характера	01	11	9999923800	000	234 336 704,80	140 000 000,00	140 000 000,00
Иные бюджетные ассигнования	01	11	9999923800	800	234 336 704,80	140 000 000,00	140 000 000,00
Резервные средства	01	11	9999923800	870	234 336 704,80	140 000 000,00	140 000 000,00
Резервный фонд Правительства Приморского края	01	11	9999929010	000	48 058 000,00	50 000 000,00	50 000 000,00
Иные бюджетные ассигнования	01	11	9999929010	800	48 058 000,00	50 000 000,00	50 000 000,00

Наименование	Раздел	Подраздел	Целевая статья	Вид расходов	Сумма		
					2021 год	2022 год	2023 год
1	2	3	4	5	6	7	8
Резервные средства	01	11	9999929010	870	48 058 000,00	50 000 000,00	50 000 000,00
Прикладные научные исследования в области общегосударственных вопросов	01	12	0000000000	000	35 402 761,08	35 407 185,08	36 122 265,08
Государственная программа Приморского края «Безопасный край» на 2020-2027 годы	01	12	1800000000	000	800 000,00	800 000,00	800 000,00
Подпрограмма «Комплексные меры профилактики правонарушений, экстремизма и терроризма, незаконного потребления наркотических средств и психотропных веществ в Приморском крае»	01	12	1810000000	000	800 000,00	800 000,00	800 000,00
Расходы на обеспечение деятельности (оказание услуг, выполнение работ) краевых государственных учреждений	01	12	1810270590	000	800 000,00	800 000,00	800 000,00
Предоставление субсидий бюджетным, автономным учреждениям и иным некоммерческим организациям	01	12	1810270590	600	800 000,00	800 000,00	800 000,00
Субсидии автономным учреждениям	01	12	1810270590	620	800 000,00	800 000,00	800 000,00
Непрограммные направления деятельности органов государственной власти	01	12	9900000000	000	34 602 761,08	34 607 185,08	35 322 265,08
Мероприятия непрограммных направлений деятельности органов государственной власти	01	12	9990000000	000	34 602 761,08	34 607 185,08	35 322 265,08
Расходы на обеспечение деятельности (оказание услуг, выполнение работ) краевых государственных учреждений	01	12	9999970590	000	34 602 761,08	34 607 185,08	35 322 265,08
Предоставление субсидий бюджетным, автономным учреждениям и иным некоммерческим организациям	01	12	9999970590	600	34 602 761,08	34 607 185,08	35 322 265,08
Субсидии автономным учреждениям	01	12	9999970590	620	34 602 761,08	34 607 185,08	35 322 265,08
Другие общегосударственные вопросы	01	13	0000000000	000	4 347 165 771,06	3 859 081 132,84	3 950 070 182,51
Государственная программа Приморского края «Развитие образования Приморского края» на 2020-2027 годы	01	13	0200000000	000	14 671 434,00	12 424 380,00	12 907 055,00
Подпрограмма «Совершенствование управления системой образования»	01	13	0250000000	000	14 671 434,00	12 424 380,00	12 907 055,00
Руководство и управление в сфере установленных функций органов государственной власти Приморского края	01	13	0250110030	000	14 671 434,00	12 424 380,00	12 907 055,00
Расходы на выплаты персоналу в целях обеспечения выполнения функций государственными (муниципальными) органами, казенными учреждениями, органами управления государственными внебюджетными фондами	01	13	0250110030	100	14 664 934,00	12 417 880,00	12 900 555,00
Расходы на выплаты персоналу государственных (муниципальных) органов	01	13	0250110030	120	14 664 934,00	12 417 880,00	12 900 555,00
Закупка товаров, работ и услуг для обеспечения государственных (муниципальных) нужд	01	13	0250110030	200	6 500,00	6 500,00	6 500,00
Иные закупки товаров, работ и услуг для обеспечения государственных (муниципальных) нужд	01	13	0250110030	240	6 500,00	6 500,00	6 500,00
Государственная программа Приморского края «Содействие занятости населения Приморского края на 2020-2027 годы»	01	13	0400000000	000	34 699 636,00	34 906 499,00	36 175 940,00
Подпрограмма «Улучшение условий и охраны труда в Приморском крае»	01	13	0450000000	000	34 699 636,00	34 906 499,00	36 175 940,00
Мероприятия, направленные на улучшение условий труда на рабочих местах, повышение качества оценки существующих профессиональных рисков, пропаганду культуры безопасности труда на территории Приморского края	01	13	0450120520	000	111 800,00	271 800,00	271 800,00
Закупка товаров, работ и услуг для обеспечения государственных (муниципальных) нужд	01	13	0450120520	200	111 800,00	271 800,00	271 800,00
Иные закупки товаров, работ и услуг для обеспечения государственных (муниципальных) нужд	01	13	0450120520	240	111 800,00	271 800,00	271 800,00
Совершенствование системы обучения, профессиональной подготовки по охране труда в Приморском крае	01	13	0450120530	000	100 000,00	299 000,00	299 000,00
Закупка товаров, работ и услуг для обеспечения государственных (муниципальных) нужд	01	13	0450120530	200	100 000,00	299 000,00	299 000,00

Наименование	Раздел	Подраздел	Целевая статья	Вид расходов	Сумма		
					2021 год	2022 год	2023 год
1	2	3	4	5	6	7	8
Иные закупки товаров, работ и услуг для обеспечения государственных (муниципальных) нужд	01	13	0450120530	240	100 000,00	299 000,00	299 000,00
Субвенции бюджетам муниципальных образований Приморского края на осуществление отдельных государственных полномочий по государственному управлению охраной труда	01	13	0450193100	000	34 327 836,00	34 335 699,00	35 605 140,00
Межбюджетные трансферты	01	13	0450193100	500	34 327 836,00	34 335 699,00	35 605 140,00
Субвенции	01	13	0450193100	530	34 327 836,00	34 335 699,00	35 605 140,00
Мероприятия, направленные на проведение регионального этапа Всероссийского конкурса профессионального мастерства «Лучший по профессии»	01	13	0450224580	000	160 000,00	0,00	0,00
Социальное обеспечение и иные выплаты населению	01	13	0450224580	300	160 000,00	0,00	0,00
Иные выплаты населению	01	13	0450224580	360	160 000,00	0,00	0,00
Государственная программа Приморского края «Развитие культуры Приморского края на 2020-2027 годы»	01	13	0500000000	000	84 496 066,00	87 556 495,00	91 016 430,00
Подпрограмма «Обеспечение деятельности государственных учреждений культуры и архивного дела, государственных образовательных учреждений в сфере культуры»	01	13	0510000000	000	84 496 066,00	87 556 495,00	91 016 430,00
Расходы на обеспечение деятельности (оказание услуг, выполнение работ) краевых государственных учреждений	01	13	0510170590	000	84 496 066,00	87 556 495,00	91 016 430,00
Расходы на выплаты персоналу в целях обеспечения выполнения функций государственными (муниципальными) органами, казенными учреждениями, органами управления государственными внебюджетными фондами	01	13	0510170590	100	49 478 294,00	52 538 723,00	55 998 658,00
Расходы на выплаты персоналу казенных учреждений	01	13	0510170590	110	49 478 294,00	52 538 723,00	55 998 658,00
Закупка товаров, работ и услуг для обеспечения государственных (муниципальных) нужд	01	13	0510170590	200	34 986 542,00	34 986 542,00	34 986 542,00
Иные закупки товаров, работ и услуг для обеспечения государственных (муниципальных) нужд	01	13	0510170590	240	34 986 542,00	34 986 542,00	34 986 542,00
Иные бюджетные ассигнования	01	13	0510170590	800	31 230,00	31 230,00	31 230,00
Уплата налогов, сборов и иных платежей	01	13	0510170590	850	31 230,00	31 230,00	31 230,00
Государственная программа Приморского края «Обеспечение доступным жильем и качественными услугами жилищно-коммунального хозяйства населения Приморского края» на 2020-2027 годы	01	13	0600000000	000	67 215 376,00	29 456 677,00	25 885 446,00
Подпрограмма «Обеспечение деятельности органов исполнительной власти, осуществляющих реализацию государственной программы»	01	13	0690000000	000	67 215 376,00	29 456 677,00	25 885 446,00
Подготовка проектов изменений документов территориального планирования и градостроительного зонирования муниципальных образований, вошедших во Владивостокскую агломерацию	01	13	0690323050	000	67 215 376,00	29 456 677,00	25 885 446,00
Закупка товаров, работ и услуг для обеспечения государственных (муниципальных) нужд	01	13	0690323050	200	67 215 376,00	29 456 677,00	25 885 446,00
Иные закупки товаров, работ и услуг для обеспечения государственных (муниципальных) нужд	01	13	0690323050	240	67 215 376,00	29 456 677,00	25 885 446,00
Государственная программа Приморского края «Развитие туризма в Приморском крае» на 2020-2027 годы	01	13	1000000000	000	51 204 266,00	49 601 875,00	51 190 198,00
Подпрограмма «Развитие туристско-рекреационного комплекса на территории Приморского края»	01	13	1010000000	000	18 882 220,00	16 844 175,00	17 450 298,00
Руководство и управление в сфере установленных функций органов государственной власти Приморского края	01	13	1010110030	000	18 882 220,00	16 844 175,00	17 450 298,00
Расходы на выплаты персоналу в целях обеспечения выполнения функций государственными (муниципальными) органами, казенными учреждениями, органами управления государственными внебюджетными фондами	01	13	1010110030	100	17 882 120,00	15 844 075,00	16 450 198,00

Наименование	Раздел	Подраздел	Целевая статья	Вид расходов	Сумма		
					2021 год	2022 год	2023 год
1	2	3	4	5	6	7	8
Расходы на выплаты персоналу государственных (муниципальных) органов	01	13	1010110030	120	17 882 120,00	15 844 075,00	16 450 198,00
Закупка товаров, работ и услуг для обеспечения государственных (муниципальных) нужд	01	13	1010110030	200	1 000 100,00	1 000 100,00	1 000 100,00
Иные закупки товаров, работ и услуг для обеспечения государственных (муниципальных) нужд	01	13	1010110030	240	1 000 100,00	1 000 100,00	1 000 100,00
Подпрограмма «Государственное управление в сфере международных и внешнеэкономических связей Приморского края»	01	13	1040000000	000	32 322 046,00	32 757 700,00	33 739 900,00
Руководство и управление в сфере установленных функций органов государственной власти Приморского края	01	13	1040110030	000	30 092 096,00	26 527 700,00	27 509 900,00
Расходы на выплаты персоналу в целях обеспечения выполнения функций государственными (муниципальными) органами, казенными учреждениями, органами управления государственными внебюджетными фондами	01	13	1040110030	100	29 517 787,00	25 553 371,00	26 535 567,00
Расходы на выплаты персоналу государственных (муниципальных) органов	01	13	1040110030	120	29 517 787,00	25 553 371,00	26 535 567,00
Закупка товаров, работ и услуг для обеспечения государственных (муниципальных) нужд	01	13	1040110030	200	573 809,00	973 829,00	973 833,00
Иные закупки товаров, работ и услуг для обеспечения государственных (муниципальных) нужд	01	13	1040110030	240	573 809,00	973 829,00	973 833,00
Социальное обеспечение и иные выплаты населению	01	13	1040110030	300	500,00	500,00	500,00
Социальные выплаты гражданам, кроме публичных нормативных социальных выплат	01	13	1040110030	320	500,00	500,00	500,00
Обеспечение международной деятельности Приморского края	01	13	1040121900	000	2 229 950,00	6 230 000,00	6 230 000,00
Закупка товаров, работ и услуг для обеспечения государственных (муниципальных) нужд	01	13	1040121900	200	2 229 950,00	6 230 000,00	6 230 000,00
Иные закупки товаров, работ и услуг для обеспечения государственных (муниципальных) нужд	01	13	1040121900	240	2 229 950,00	6 230 000,00	6 230 000,00
Государственная программа Приморского края «Информационное общество» на 2020-2027 годы	01	13	1100000000	000	1 230 602 158,23	1 141 175 554,32	1 181 232 852,47
Подпрограмма «Развитие цифровой экономики в Приморском крае»	01	13	1110000000	000	47 918 952,40	43 666 994,00	45 374 407,00
Руководство и управление в сфере установленных функций органов государственной власти Приморского края	01	13	1110710030	000	47 918 952,40	43 666 994,00	45 374 407,00
Расходы на выплаты персоналу в целях обеспечения выполнения функций государственными (муниципальными) органами, казенными учреждениями, органами управления государственными внебюджетными фондами	01	13	1110710030	100	47 194 042,40	42 942 084,00	44 649 497,00
Расходы на выплаты персоналу государственных (муниципальных) органов	01	13	1110710030	120	47 194 042,40	42 942 084,00	44 649 497,00
Закупка товаров, работ и услуг для обеспечения государственных (муниципальных) нужд	01	13	1110710030	200	724 910,00	724 910,00	724 910,00
Иные закупки товаров, работ и услуг для обеспечения государственных (муниципальных) нужд	01	13	1110710030	240	724 910,00	724 910,00	724 910,00
Подпрограмма «Развитие инфраструктуры общего пользования для повышения доступности и качества предоставления государственных и муниципальных услуг»	01	13	1120000000	000	1 136 167 330,83	1 058 212 739,32	1 095 221 170,47
Расходы на обеспечение деятельности (оказание услуг, выполнение работ) краевых государственных учреждений	01	13	1120170590	000	1 083 000 530,83	1 056 816 439,32	1 093 824 870,47
Предоставление субсидий бюджетным, автономным учреждениям и иным некоммерческим организациям	01	13	1120170590	600	1 083 000 530,83	1 056 816 439,32	1 093 824 870,47
Субсидии автономным учреждениям	01	13	1120170590	620	1 083 000 530,83	1 056 816 439,32	1 093 824 870,47
Субсидии краевым государственным бюджетным и автономным учреждениям на иные цели	01	13	1120171600	000	53 166 800,00	1 396 300,00	1 396 300,00

Наименование	Раздел	Подраздел	Целевая статья	Вид расходов	Сумма		
					2021 год	2022 год	2023 год
1	2	3	4	5	6	7	8
Предоставление субсидий бюджетным, автономным учреждениям и иным некоммерческим организациям	01	13	1120171600	600	53 166 800,00	1 396 300,00	1 396 300,00
Субсидии автономным учреждениям	01	13	1120171600	620	53 166 800,00	1 396 300,00	1 396 300,00
Подпрограмма «Информационная среда»	01	13	1130000000	000	46 515 875,00	39 295 821,00	40 637 275,00
Руководство и управление в сфере установленных функций органов государственной власти Приморского края	01	13	1130110030	000	40 515 875,00	36 295 821,00	37 637 275,00
Расходы на выплаты персоналу в целях обеспечения выполнения функций государственными (муниципальными) органами, казенными учреждениями, органами управления государственными внебюджетными фондами	01	13	1130110030	100	38 527 765,00	34 307 711,00	35 649 165,00
Расходы на выплаты персоналу государственных (муниципальных) органов	01	13	1130110030	120	38 527 765,00	34 307 711,00	35 649 165,00
Закупка товаров, работ и услуг для обеспечения государственных (муниципальных) нужд	01	13	1130110030	200	1 988 110,00	1 988 110,00	1 988 110,00
Иные закупки товаров, работ и услуг для обеспечения государственных (муниципальных) нужд	01	13	1130110030	240	1 988 110,00	1 988 110,00	1 988 110,00
Размещение социальной рекламы на объектах наружной рекламы, расположенных на территории Приморского края	01	13	1130223280	000	6 000 000,00	3 000 000,00	3 000 000,00
Закупка товаров, работ и услуг для обеспечения государственных (муниципальных) нужд	01	13	1130223280	200	6 000 000,00	3 000 000,00	3 000 000,00
Иные закупки товаров, работ и услуг для обеспечения государственных (муниципальных) нужд	01	13	1130223280	240	6 000 000,00	3 000 000,00	3 000 000,00
Государственная программа Приморского края «Энергоэффективность, развитие газоснабжения и энергетики в Приморском крае» на 2020-2027 годы	01	13	1300000000	000	21 528 472,00	15 720 669,00	16 326 816,00
Подпрограмма «Развитие энергетики в Приморском крае»	01	13	1320000000	000	21 528 472,00	15 720 669,00	16 326 816,00
Руководство и управление в сфере установленных функций органов государственной власти Приморского края	01	13	1320210030	000	21 528 472,00	15 720 669,00	16 326 816,00
Расходы на выплаты персоналу в целях обеспечения выполнения функций государственными (муниципальными) органами, казенными учреждениями, органами управления государственными внебюджетными фондами	01	13	1320210030	100	21 183 472,00	15 375 669,00	15 981 816,00
Расходы на выплаты персоналу государственных (муниципальных) органов	01	13	1320210030	120	21 183 472,00	15 375 669,00	15 981 816,00
Закупка товаров, работ и услуг для обеспечения государственных (муниципальных) нужд	01	13	1320210030	200	344 500,00	344 500,00	344 500,00
Иные закупки товаров, работ и услуг для обеспечения государственных (муниципальных) нужд	01	13	1320210030	240	344 500,00	344 500,00	344 500,00
Социальное обеспечение и иные выплаты населению	01	13	1320210030	300	500,00	500,00	500,00
Социальные выплаты гражданам, кроме публичных нормативных социальных выплат	01	13	1320210030	320	500,00	500,00	500,00
Государственная программа Приморского края «Экономическое развитие и инновационная экономика Приморского края» на 2020-2027 годы	01	13	1700000000	000	1 286 025 901,33	895 953 048,00	920 908 622,00
Подпрограмма «Улучшение инвестиционного климата в Приморском крае»	01	13	1710000000	000	97 590 492,29	82 757 871,00	85 975 786,00
Руководство и управление в сфере установленных функций органов государственной власти Приморского края	01	13	1710510030	000	97 590 492,29	82 757 871,00	85 975 786,00
Расходы на выплаты персоналу в целях обеспечения выполнения функций государственными (муниципальными) органами, казенными учреждениями, органами управления государственными внебюджетными фондами	01	13	1710510030	100	95 480 714,48	80 648 311,00	83 866 226,00
Расходы на выплаты персоналу государственных (муниципальных) органов	01	13	1710510030	120	95 480 714,48	80 648 311,00	83 866 226,00

Наименование	Раздел	Подраздел	Целевая статья	Вид расходов	Сумма		
					2021 год	2022 год	2023 год
1	2	3	4	5	6	7	8
Закупка товаров, работ и услуг для обеспечения государственных (муниципальных) нужд	01	13	1710510030	200	2 108 860,00	2 108 860,00	2 108 860,00
Иные закупки товаров, работ и услуг для обеспечения государственных (муниципальных) нужд	01	13	1710510030	240	2 108 860,00	2 108 860,00	2 108 860,00
Социальное обеспечение и иные выплаты населению	01	13	1710510030	300	500,00	500,00	500,00
Социальные выплаты гражданам, кроме публичных нормативных социальных выплат	01	13	1710510030	320	500,00	500,00	500,00
Иные бюджетные ассигнования	01	13	1710510030	800	417,81	200,00	200,00
Уплата налогов, сборов и иных платежей	01	13	1710510030	850	417,81	200,00	200,00
Подпрограмма «Управление имуществом, находящимся в собственности и в ведении Приморского края»	01	13	1740000000	000	1 188 435 409,04	813 195 177,00	834 932 836,00
Руководство и управление в сфере установленных функций органов государственной власти Приморского края	01	13	1740110030	000	115 840 710,67	108 319 115,00	112 524 360,00
Расходы на выплаты персоналу в целях обеспечения выполнения функций государственными (муниципальными) органами, казенными учреждениями, органами управления государственными внебюджетными фондами	01	13	1740110030	100	113 218 110,67	105 696 515,00	109 901 760,00
Расходы на выплаты персоналу государственных (муниципальных) органов	01	13	1740110030	120	113 218 110,67	105 696 515,00	109 901 760,00
Закупка товаров, работ и услуг для обеспечения государственных (муниципальных) нужд	01	13	1740110030	200	2 615 600,00	2 615 600,00	2 615 600,00
Иные закупки товаров, работ и услуг для обеспечения государственных (муниципальных) нужд	01	13	1740110030	240	2 615 600,00	2 615 600,00	2 615 600,00
Иные бюджетные ассигнования	01	13	1740110030	800	7 000,00	7 000,00	7 000,00
Уплата налогов, сборов и иных платежей	01	13	1740110030	850	7 000,00	7 000,00	7 000,00
Управление и распоряжение имуществом, находящимся в собственности и ведении Приморского края	01	13	1740120780	000	16 399 600,00	17 442 350,00	17 442 350,00
Закупка товаров, работ и услуг для обеспечения государственных (муниципальных) нужд	01	13	1740120780	200	7 022 878,61	17 442 350,00	17 442 350,00
Иные закупки товаров, работ и услуг для обеспечения государственных (муниципальных) нужд	01	13	1740120780	240	7 022 878,61	17 442 350,00	17 442 350,00
Иные бюджетные ассигнования	01	13	1740120780	800	9 376 721,39	0,00	0,00
Исполнение судебных актов	01	13	1740120780	830	9 376 721,39	0,00	0,00
Расходы на обеспечение деятельности (оказание услуг; выполнение работ) краевых государственных учреждений	01	13	1740270590	000	835 634 625,00	677 664 466,00	704 966 126,00
Расходы на выплаты персоналу в целях обеспечения выполнения функций государственными (муниципальными) органами, казенными учреждениями, органами управления государственными внебюджетными фондами	01	13	1740270590	100	40 796 558,00	40 806 497,00	42 418 437,00
Расходы на выплаты персоналу казенных учреждений	01	13	1740270590	110	40 796 558,00	40 806 497,00	42 418 437,00
Закупка товаров, работ и услуг для обеспечения государственных (муниципальных) нужд	01	13	1740270590	200	27 970 200,00	27 970 200,00	27 970 200,00
Иные закупки товаров, работ и услуг для обеспечения государственных (муниципальных) нужд	01	13	1740270590	240	27 970 200,00	27 970 200,00	27 970 200,00
Предоставление субсидий бюджетным, автономным учреждениям и иным некоммерческим организациям	01	13	1740270590	600	766 707 867,00	608 727 769,00	634 417 489,00
Субсидии бюджетным учреждениям	01	13	1740270590	610	766 707 867,00	608 727 769,00	634 417 489,00
Иные бюджетные ассигнования	01	13	1740270590	800	160 000,00	160 000,00	160 000,00
Уплата налогов, сборов и иных платежей	01	13	1740270590	850	160 000,00	160 000,00	160 000,00
Расходы по оплате договоров на выполнение работ, оказание услуг, связанных с капитальным ремонтом нефинансовых активов, полученных в аренду или безвозмездное пользование, закрепленных за краевыми государственными учреждениями на праве оперативного управления	01	13	1740270600	000	143 614 773,37	9 769 246,00	0,00

Наименование	Раздел	Подраздел	Целевая статья	Вид расходов	Сумма		
					2021 год	2022 год	2023 год
1	2	3	4	5	6	7	8
Предоставление субсидий бюджетным, автономным учреждениям и иным некоммерческим организациям	01	13	1740270600	600	143 614 773,37	9 769 246,00	0,00
Субсидии бюджетным учреждениям	01	13	1740270600	610	143 614 773,37	9 769 246,00	0,00
Расходы на приобретение краевыми государственными учреждениями особо ценного движимого имущества	01	13	1740270610	000	65 845 900,00	0,00	0,00
Предоставление субсидий бюджетным, автономным учреждениям и иным некоммерческим организациям	01	13	1740270610	600	65 845 900,00	0,00	0,00
Субсидии бюджетным учреждениям	01	13	1740270610	610	65 845 900,00	0,00	0,00
Обеспечение видеонаблюдения и иные мероприятия, направленные на защищенность объектов (территорий) краевых государственных учреждений Приморского края	01	13	1740270840	000	4 100 000,00	0,00	0,00
Предоставление субсидий бюджетным, автономным учреждениям и иным некоммерческим организациям	01	13	1740270840	600	4 100 000,00	0,00	0,00
Субсидии бюджетным учреждениям	01	13	1740270840	610	4 100 000,00	0,00	0,00
Мероприятия по обеспечению требований пожарной безопасности в краевых государственных учреждениях Приморского края	01	13	1740270850	000	6 499 800,00	0,00	0,00
Предоставление субсидий бюджетным, автономным учреждениям и иным некоммерческим организациям	01	13	1740270850	600	6 499 800,00	0,00	0,00
Субсидии бюджетным учреждениям	01	13	1740270850	610	6 499 800,00	0,00	0,00
Расходы на проведение Восточного экономического форума	01	13	1740273920	000	500 000,00	0,00	0,00
Предоставление субсидий бюджетным, автономным учреждениям и иным некоммерческим организациям	01	13	1740273920	600	500 000,00	0,00	0,00
Субсидии бюджетным учреждениям	01	13	1740273920	610	500 000,00	0,00	0,00
Государственная программа Приморского края «Безопасный край» на 2020-2027 годы	01	13	1800000000	000	211 057 782,74	201 133 182,00	203 889 384,00
Подпрограмма «Комплексные меры профилактики правонарушений, экстремизма и терроризма, незаконного потребления наркотических средств и психотропных веществ в Приморском крае»	01	13	1810000000	000	11 295 762,52	6 915 631,00	6 915 631,00
Выплата вознаграждения гражданам, добровольно сдавшим незаконно хранящиеся у них оружие, боеприпасы, взрывчатые вещества и взрывные устройства	01	13	1810122410	000	547 700,00	547 700,00	547 700,00
Социальное обеспечение и иные выплаты населению	01	13	1810122410	300	547 700,00	547 700,00	547 700,00
Иные выплаты населению	01	13	1810122410	360	547 700,00	547 700,00	547 700,00
Субвенции федеральному бюджету на осуществление части переданных полномочий по составлению протоколов об административных правонарушениях, посягающих на общественный порядок и общественную безопасность	01	13	1810157010	000	1 805 831,00	1 805 831,00	1 805 831,00
Межбюджетные трансферты	01	13	1810157010	500	1 805 831,00	1 805 831,00	1 805 831,00
Субвенции	01	13	1810157010	530	1 805 831,00	1 805 831,00	1 805 831,00
Субсидия на оплату труда адвокатов, оказывающих гражданам бесплатную юридическую помощь в рамках государственной системы бесплатной юридической помощи на территории Приморского края, и компенсацию их расходов на оказание бесплатной юридической помощи	01	13	1810160090	000	955 750,00	1 911 500,00	1 911 500,00
Предоставление субсидий бюджетным, автономным учреждениям и иным некоммерческим организациям	01	13	1810160090	600	955 750,00	1 911 500,00	1 911 500,00
Субсидии некоммерческим организациям (за исключением государственных (муниципальных) учреждений)	01	13	1810160090	630	955 750,00	1 911 500,00	1 911 500,00
Субсидия на материально-техническое и финансовое обеспечение оказания юридической помощи в труднодоступных и малонаселенных местностях Приморского края	01	13	1810160100	000	41 600,00	41 600,00	41 600,00
Предоставление субсидий бюджетным, автономным учреждениям и иным некоммерческим организациям	01	13	1810160100	600	41 600,00	41 600,00	41 600,00

Наименование	Раздел	Подраздел	Целевая статья	Вид расходов	Сумма		
					2021 год	2022 год	2023 год
1	2	3	4	5	6	7	8
Субсидии некоммерческим организациям (за исключением государственных (муниципальных) учреждений)	01	13	1810160100	630	41 600,00	41 600,00	41 600,00
Содержание и эксплуатация стационарных металлодетекторов, включая их монтаж, демонтаж и транспортировку при проведении массовых мероприятий	01	13	1810323600	000	2 256 000,00	2 256 000,00	2 256 000,00
Закупка товаров, работ и услуг для обеспечения государственных (муниципальных) нужд	01	13	1810323600	200	2 256 000,00	2 256 000,00	2 256 000,00
Иные закупки товаров, работ и услуг для обеспечения государственных (муниципальных) нужд	01	13	1810323600	240	2 256 000,00	2 256 000,00	2 256 000,00
Мероприятия по противодействию коррупции	01	13	1810423510	000	219 560,52	250 000,00	250 000,00
Закупка товаров, работ и услуг для обеспечения государственных (муниципальных) нужд	01	13	1810423510	200	219 560,52	250 000,00	250 000,00
Иные закупки товаров, работ и услуг для обеспечения государственных (муниципальных) нужд	01	13	1810423510	240	219 560,52	250 000,00	250 000,00
Управление и распоряжение имуществом, находящимся в собственности и ведении Приморского края	01	13	1810720780	000	103 000,00	103 000,00	103 000,00
Иные бюджетные ассигнования	01	13	1810720780	800	103 000,00	103 000,00	103 000,00
Уплата налогов, сборов и иных платежей	01	13	1810720780	850	103 000,00	103 000,00	103 000,00
Осуществление капитальных вложений в объекты государственной собственности Приморского края в сфере жилищно-коммунального хозяйства, пожарной безопасности, охраны окружающей среды	01	13	1810743630	000	5 366 321,00	0,00	0,00
Капитальные вложения в объекты государственной (муниципальной) собственности	01	13	1810743630	400	5 366 321,00	0,00	0,00
Бюджетные инвестиции	01	13	1810743630	410	5 366 321,00	0,00	0,00
Подпрограмма «Повышение безопасности дорожного движения в Приморском крае»	01	13	1820000000	000	42 835 371,22	40 753 760,00	40 753 760,00
Мероприятия в области содействия организации беспрепятственного движения участников дорожного движения	01	13	1820224260	000	2 101 608,26	0,00	0,00
Закупка товаров, работ и услуг для обеспечения государственных (муниципальных) нужд	01	13	1820224260	200	2 101 608,26	0,00	0,00
Иные закупки товаров, работ и услуг для обеспечения государственных (муниципальных) нужд	01	13	1820224260	240	2 101 608,26	0,00	0,00
Техническое обслуживание системы видеонаблюдения и автоматической фиксации нарушений Правил дорожного движения Российской Федерации, а также оборудования центра обработки данных (включая аренду каналов связи и оплату электроэнергии)	01	13	182R320700	000	40 733 762,96	40 753 760,00	40 753 760,00
Закупка товаров, работ и услуг для обеспечения государственных (муниципальных) нужд	01	13	182R320700	200	40 733 762,96	40 753 760,00	40 753 760,00
Иные закупки товаров, работ и услуг для обеспечения государственных (муниципальных) нужд	01	13	182R320700	240	40 733 762,96	40 753 760,00	40 753 760,00
Подпрограмма «Обеспечение деятельности мировой юстиции и государственного управления в сфере обеспечения общественной безопасности и правопорядка в Приморском крае»	01	13	1830000000	000	156 926 649,00	153 463 791,00	156 219 993,00
Руководство и управление в сфере установленных функций органов государственной власти	01	13	1830310030	000	44 773 657,00	40 138 618,00	41 711 003,00
Расходы на выплаты персоналу в целях обеспечения выполнения функций государственными (муниципальными) органами, казенными учреждениями, органами управления государственными внебюджетными фондами	01	13	1830310030	100	44 023 657,00	39 388 618,00	40 961 003,00
Расходы на выплаты персоналу государственных (муниципальных) органов	01	13	1830310030	120	44 023 657,00	39 388 618,00	40 961 003,00
Закупка товаров, работ и услуг для обеспечения государственных (муниципальных) нужд	01	13	1830310030	200	750 000,00	750 000,00	750 000,00

Наименование	Раздел	Подраздел	Целевая статья	Вид расходов	Сумма		
					2021 год	2022 год	2023 год
1	2	3	4	5	6	7	8
Иные закупки товаров, работ и услуг для обеспечения государственных (муниципальных) нужд	01	13	1830310030	240	750 000,00	750 000,00	750 000,00
Расходы на обеспечение деятельности (оказание услуг, выполнение работ) краевых государственных учреждений	01	13	1830370590	000	112 152 992,00	113 325 173,00	114 508 990,00
Расходы на выплаты персоналу в целях обеспечения выполнения функций государственными (муниципальными) органами, казенными учреждениями, органами управления государственными внебюджетными фондами	01	13	1830370590	100	29 774 991,00	29 782 317,00	30 966 134,00
Расходы на выплаты персоналу казенных учреждений	01	13	1830370590	110	29 774 991,00	29 782 317,00	30 966 134,00
Закупка товаров, работ и услуг для обеспечения государственных (муниципальных) нужд	01	13	1830370590	200	82 239 258,54	83 460 915,00	83 460 915,00
Иные закупки товаров, работ и услуг для обеспечения государственных (муниципальных) нужд	01	13	1830370590	240	82 239 258,54	83 460 915,00	83 460 915,00
Иные бюджетные ассигнования	01	13	1830370590	800	138 742,46	81 941,00	81 941,00
Исполнение судебных актов	01	13	1830370590	830	56 777,46	0,00	0,00
Уплата налогов, сборов и иных платежей	01	13	1830370590	850	81 965,00	81 941,00	81 941,00
Государственная программа Приморского края «Патриотическое воспитание граждан, реализация государственной национальной политики и развитие институтов гражданского общества на территории Приморского края» на 2020-2027 годы	01	13	1900000000	000	18 182 500,00	12 138 809,52	11 900 119,04
Подпрограмма «Этнокультурное развитие народов Приморского края и гармонизация межнациональных отношений»	01	13	1920000000	000	7 182 500,00	1 843 809,52	1 830 119,04
Реализация мероприятий по укреплению единства российской нации и этнокультурному развитию народов России	01	13	19201R5160	000	5 248 636,36	0,00	0,00
Закупка товаров, работ и услуг для обеспечения государственных (муниципальных) нужд	01	13	19201R5160	200	5 248 636,36	0,00	0,00
Иные закупки товаров, работ и услуг для обеспечения государственных (муниципальных) нужд	01	13	19201R5160	240	5 248 636,36	0,00	0,00
Субсидии бюджетам муниципальных образований Приморского края на поддержку экономического и социального развития коренных малочисленных народов Севера, Сибири и Дальнего Востока	01	13	19202R5150	000	1 933 863,64	1 843 809,52	1 830 119,04
Межбюджетные трансферты	01	13	19202R5150	500	1 933 863,64	1 843 809,52	1 830 119,04
Субсидии	01	13	19202R5150	520	1 933 863,64	1 843 809,52	1 830 119,04
Подпрограмма «Поддержка социально ориентированных некоммерческих и иных общественных организаций в Приморском крае»	01	13	1930000000	000	11 000 000,00	10 295 000,00	10 070 000,00
Субсидии из краевого бюджета социально ориентированным некоммерческим организациям Приморского края на финансовое обеспечение затрат, связанных с реализацией общественно значимых программ (проектов) по направлениям деятельности	01	13	1930161290	000	1 000 000,00	600 000,00	600 000,00
Предоставление субсидий бюджетным, автономным учреждениям и иным некоммерческим организациям	01	13	1930161290	600	1 000 000,00	600 000,00	600 000,00
Субсидии некоммерческим организациям (за исключением государственных (муниципальных) учреждений)	01	13	1930161290	630	1 000 000,00	600 000,00	600 000,00
Предоставление субсидии из краевого бюджета Приморскому отдельскому казачьему обществу Уссурийского войскового казачьего общества	01	13	1930261530	000	10 000 000,00	9 695 000,00	9 470 000,00
Предоставление субсидий бюджетным, автономным учреждениям и иным некоммерческим организациям	01	13	1930261530	600	10 000 000,00	9 695 000,00	9 470 000,00
Субсидии некоммерческим организациям (за исключением государственных (муниципальных) учреждений)	01	13	1930261530	630	10 000 000,00	9 695 000,00	9 470 000,00
Непрограммные направления деятельности органов государственной власти	01	13	9900000000	000	1 327 482 178,76	1 379 013 944,00	1 398 637 320,00

Наименование	Раздел	Подраздел	Целевая статья	Вид расходов	Сумма		
					2021 год	2022 год	2023 год
1	2	3	4	5	6	7	8
Мероприятия непрограммных направлений деятельности органов государственной власти	01	13	9990000000	000	1 327 482 178,76	1 379 013 944,00	1 398 637 320,00
Руководство и управление в сфере установленных функций органов государственной власти Приморского края	01	13	9999910030	000	684 066 888,43	888 750 669,00	899 523 149,00
Расходы на выплаты персоналу в целях обеспечения выполнения функций государственными (муниципальными) органами, казенными учреждениями, органами управления государственными внебюджетными фондами	01	13	9999910030	100	309 285 311,00	273 330 517,00	284 102 997,00
Расходы на выплаты персоналу государственных (муниципальных) органов	01	13	9999910030	120	309 285 311,00	273 330 517,00	284 102 997,00
Закупка товаров, работ и услуг для обеспечения государственных (муниципальных) нужд	01	13	9999910030	200	15 602 099,00	15 312 652,00	15 312 652,00
Иные закупки товаров, работ и услуг для обеспечения государственных (муниципальных) нужд	01	13	9999910030	240	15 602 099,00	15 312 652,00	15 312 652,00
Социальное обеспечение и иные выплаты населению	01	13	9999910030	300	1 000,00	1 000,00	1 000,00
Социальные выплаты гражданам, кроме публичных нормативных социальных выплат	01	13	9999910030	320	1 000,00	1 000,00	1 000,00
Иные бюджетные ассигнования	01	13	9999910030	800	359 178 478,43	600 106 500,00	600 106 500,00
Уплата налогов, сборов и иных платежей	01	13	9999910030	850	106 500,00	106 500,00	106 500,00
Резервные средства	01	13	9999910030	870	359 071 978,43	600 000 000,00	600 000 000,00
Уполномоченный по правам человека в Приморском крае	01	13	9999910060	000	4 014 676,00	4 015 669,00	4 176 296,00
Расходы на выплаты персоналу в целях обеспечения выполнения функций государственными (муниципальными) органами, казенными учреждениями, органами управления государственными внебюджетными фондами	01	13	9999910060	100	4 014 676,00	4 015 669,00	4 176 296,00
Расходы на выплаты персоналу государственных (муниципальных) органов	01	13	9999910060	120	4 014 676,00	4 015 669,00	4 176 296,00
Уполномоченный по защите прав предпринимателей в Приморском крае	01	13	9999910070	000	4 014 679,00	4 015 669,00	4 176 296,00
Расходы на выплаты персоналу в целях обеспечения выполнения функций государственными (муниципальными) органами, казенными учреждениями, органами управления государственными внебюджетными фондами	01	13	9999910070	100	4 014 679,00	4 015 669,00	4 176 296,00
Расходы на выплаты персоналу государственных (муниципальных) органов	01	13	9999910070	120	4 014 679,00	4 015 669,00	4 176 296,00
Уполномоченный по правам ребенка в Приморском крае	01	13	9999910120	000	4 014 676,00	4 015 669,00	4 176 296,00
Расходы на выплаты персоналу в целях обеспечения выполнения функций государственными (муниципальными) органами, казенными учреждениями, органами управления государственными внебюджетными фондами	01	13	9999910120	100	4 014 676,00	4 015 669,00	4 176 296,00
Расходы на выплаты персоналу государственных (муниципальных) органов	01	13	9999910120	120	4 014 676,00	4 015 669,00	4 176 296,00
Мероприятия, проводимые Правительством Приморского края	01	13	9999920440	000	5 413 400,00	5 413 400,00	5 413 400,00
Закупка товаров, работ и услуг для обеспечения государственных (муниципальных) нужд	01	13	9999920440	200	5 413 400,00	5 413 400,00	5 413 400,00
Иные закупки товаров, работ и услуг для обеспечения государственных (муниципальных) нужд	01	13	9999920440	240	5 413 400,00	5 413 400,00	5 413 400,00
Членский взнос участника «Межрегиональной ассоциации экономического взаимодействия субъектов Российской Федерации «Дальний Восток и Забайкалье»	01	13	9999920460	000	2 166 580,00	2 166 580,00	2 166 580,00
Иные бюджетные ассигнования	01	13	9999920460	800	2 166 580,00	2 166 580,00	2 166 580,00
Уплата налогов, сборов и иных платежей	01	13	9999920460	850	2 166 580,00	2 166 580,00	2 166 580,00
Страхование государственных гражданских служащих Приморского края	01	13	9999921790	000	2 785 602,00	3 077 525,00	3 077 525,00
Закупка товаров, работ и услуг для обеспечения государственных (муниципальных) нужд	01	13	9999921790	200	2 785 602,00	3 077 525,00	3 077 525,00

Наименование	Раздел	Подраздел	Целевая статья	Вид расходов	Сумма		
					2021 год	2022 год	2023 год
1	2	3	4	5	6	7	8
Иные закупки товаров, работ и услуг для обеспечения государственных (муниципальных) нужд	01	13	9999921790	240	2 785 602,00	3 077 525,00	3 077 525,00
Мероприятия по обеспечению информационной безопасности	01	13	9999922110	000	2 672 780,00	3 912 940,00	3 914 419,00
Закупка товаров, работ и услуг для обеспечения государственных (муниципальных) нужд	01	13	9999922110	200	2 672 780,00	3 912 940,00	3 914 419,00
Иные закупки товаров, работ и услуг для обеспечения государственных (муниципальных) нужд	01	13	9999922110	240	2 672 780,00	3 912 940,00	3 914 419,00
Резервный фонд Правительства Приморского края по ликвидации чрезвычайных ситуаций природного и техногенного характера	01	13	9999923800	000	16 995 067,33	0,00	0,00
Закупка товаров, работ и услуг для обеспечения государственных (муниципальных) нужд	01	13	9999923800	200	16 995 067,33	0,00	0,00
Иные закупки товаров, работ и услуг для обеспечения государственных (муниципальных) нужд	01	13	9999923800	240	16 995 067,33	0,00	0,00
Проведение межрегиональных и муниципальных обучающих мероприятий	01	13	9999924610	000	6 900 000,00	0,00	0,00
Закупка товаров, работ и услуг для обеспечения государственных (муниципальных) нужд	01	13	9999924610	200	6 900 000,00	0,00	0,00
Иные закупки товаров, работ и услуг для обеспечения государственных (муниципальных) нужд	01	13	9999924610	240	6 900 000,00	0,00	0,00
Резервный фонд Правительства Приморского края	01	13	9999929010	000	42 000,00	0,00	0,00
Расходы на выплаты персоналу в целях обеспечения выполнения функций государственными (муниципальными) органами, казенными учреждениями, органами управления государственными внебюджетными фондами	01	13	9999929010	100	42 000,00	0,00	0,00
Расходы на выплаты персоналу государственных (муниципальных) органов	01	13	9999929010	120	42 000,00	0,00	0,00
Расходы, связанные с исполнением судебных актов и решений налоговых органов	01	13	9999929050	000	160 000 000,00	110 000 000,00	110 000 000,00
Иные бюджетные ассигнования	01	13	9999929050	800	160 000 000,00	110 000 000,00	110 000 000,00
Исполнение судебных актов	01	13	9999929050	830	100 040 000,00	50 000 000,00	50 000 000,00
Уплата налогов, сборов и иных платежей	01	13	9999929050	850	59 960 000,00	60 000 000,00	60 000 000,00
Субвенции на проведение Всероссийской переписи населения 2020 года	01	13	9999954690	000	28 728 000,00	0,00	0,00
Межбюджетные трансферты	01	13	9999954690	500	28 728 000,00	0,00	0,00
Субвенции	01	13	9999954690	530	28 728 000,00	0,00	0,00
Осуществление переданных полномочий Российской Федерации на государственную регистрацию актов гражданского состояния	01	13	9999959300	000	132 573 600,00	135 257 500,00	135 726 400,00
Расходы на выплаты персоналу в целях обеспечения выполнения функций государственными (муниципальными) органами, казенными учреждениями, органами управления государственными внебюджетными фондами	01	13	9999959300	100	22 910 674,00	22 910 674,00	22 910 674,00
Расходы на выплаты персоналу государственных (муниципальных) органов	01	13	9999959300	120	22 910 674,00	22 910 674,00	22 910 674,00
Закупка товаров, работ и услуг для обеспечения государственных (муниципальных) нужд	01	13	9999959300	200	8 414 430,00	14 704 350,00	15 173 250,00
Иные закупки товаров, работ и услуг для обеспечения государственных (муниципальных) нужд	01	13	9999959300	240	8 414 430,00	14 704 350,00	15 173 250,00
Социальное обеспечение и иные выплаты населению	01	13	9999959300	300	500,00	500,00	500,00
Социальные выплаты гражданам, кроме публичных нормативных социальных выплат	01	13	9999959300	320	500,00	500,00	500,00
Межбюджетные трансферты	01	13	9999959300	500	101 247 996,00	97 641 976,00	97 641 976,00
Субвенции	01	13	9999959300	530	101 247 996,00	97 641 976,00	97 641 976,00
Расходы на обеспечение деятельности (оказание услуг, выполнение работ) краевых государственных учреждений	01	13	9999970590	000	156 911 101,00	128 868 983,00	133 420 527,00

Наименование	Раздел	Подраздел	Целевая статья	Вид расходов	Сумма		
					2021 год	2022 год	2023 год
1	2	3	4	5	6	7	8
Расходы на выплаты персоналу в целях обеспечения выполнения функций государственными (муниципальными) органами, казенными учреждениями, органами управления государственными внебюджетными фондами	01	13	9999970590	100	141 215 487,00	114 572 079,00	119 123 623,00
Расходы на выплаты персоналу казенных учреждений	01	13	9999970590	110	141 215 487,00	114 572 079,00	119 123 623,00
Закупка товаров, работ и услуг для обеспечения государственных (муниципальных) нужд	01	13	9999970590	200	15 665 818,50	14 267 108,50	14 267 108,50
Иные закупки товаров, работ и услуг для обеспечения государственных (муниципальных) нужд	01	13	9999970590	240	15 665 818,50	14 267 108,50	14 267 108,50
Иные бюджетные ассигнования	01	13	9999970590	800	29 795,50	29 795,50	29 795,50
Уплата налогов, сборов и иных платежей	01	13	9999970590	850	29 795,50	29 795,50	29 795,50
Единая субвенция местным бюджетам из краевого бюджета	01	13	9999993000	000	89 498 629,00	89 519 340,00	92 866 432,00
Межбюджетные трансферты	01	13	9999993000	500	89 498 629,00	89 519 340,00	92 866 432,00
Субвенции	01	13	9999993000	530	89 498 629,00	89 519 340,00	92 866 432,00
Субвенции бюджетам муниципальных образований Приморского края на реализацию полномочий Российской Федерации на государственную регистрацию актов гражданского состояния за счет средств краевого бюджета	01	13	9999993180	000	26 684 500,00	0,00	0,00
Межбюджетные трансферты	01	13	9999993180	500	26 684 500,00	0,00	0,00
Субвенции	01	13	9999993180	530	26 684 500,00	0,00	0,00
НАЦИОНАЛЬНАЯ ОБОРОНА	02	00	0000000000	000	32 907 400,00	33 244 500,00	34 545 600,00
Мобилизационная и вневойсковая подготовка	02	03	0000000000	000	32 457 400,00	32 794 500,00	34 095 600,00
Государственная программа Приморского края «Безопасный край» на 2020-2027 годы	02	03	1800000000	000	32 457 400,00	32 794 500,00	34 095 600,00
Подпрограмма «Обеспечение деятельности мировой юстиции и государственного управления в сфере обеспечения общественной безопасности и правопорядка в Приморском крае»	02	03	1830000000	000	32 457 400,00	32 794 500,00	34 095 600,00
Субвенции на осуществление первичного воинского учета на территориях, где отсутствуют военные комиссариаты	02	03	1830251180	000	32 457 400,00	32 794 500,00	34 095 600,00
Межбюджетные трансферты	02	03	1830251180	500	32 457 400,00	32 794 500,00	34 095 600,00
Субвенции	02	03	1830251180	530	32 457 400,00	32 794 500,00	34 095 600,00
Мобилизационная подготовка экономики	02	04	0000000000	000	450 000,00	450 000,00	450 000,00
Непрограммные направления деятельности органов государственной власти	02	04	9900000000	000	450 000,00	450 000,00	450 000,00
Мероприятия непрограммных направлений деятельности органов государственной власти	02	04	9990000000	000	450 000,00	450 000,00	450 000,00
Мероприятия по обеспечению мобилизационной готовности экономики	02	04	9999929040	000	450 000,00	450 000,00	450 000,00
Закупка товаров, работ и услуг для обеспечения государственных (муниципальных) нужд	02	04	9999929040	200	450 000,00	450 000,00	450 000,00
Иные закупки товаров, работ и услуг для обеспечения государственных (муниципальных) нужд	02	04	9999929040	240	450 000,00	450 000,00	450 000,00
НАЦИОНАЛЬНАЯ БЕЗОПАСНОСТЬ И ПРАВООХРАНИТЕЛЬНАЯ ДЕЯТЕЛЬНОСТЬ	03	00	0000000000	000	1 854 246 228,74	1 514 319 788,00	1 463 556 433,00
Гражданская оборона	03	09	0000000000	000	229 956 842,21	6 556 944,00	8 145 234,00
Непрограммные направления деятельности органов государственной власти	03	09	9900000000	000	229 956 842,21	6 556 944,00	8 145 234,00
Мероприятия непрограммных направлений деятельности органов государственной власти	03	09	9990000000	000	229 956 842,21	6 556 944,00	8 145 234,00
Резервный фонд Правительства Приморского края по ликвидации чрезвычайных ситуаций природного и техногенного характера	03	09	9999923800	000	28 503 312,00	0,00	0,00
Закупка товаров, работ и услуг для обеспечения государственных (муниципальных) нужд	03	09	9999923800	200	28 503 312,00	0,00	0,00
Закупка товаров, работ и услуг в целях формирования государственного материального резерва	03	09	9999923800	230	28 503 312,00	0,00	0,00

Наименование	Раздел	Подраздел	Целевая статья	Вид расходов	Сумма		
					2021 год	2022 год	2023 год
1	2	3	4	5	6	7	8
Резерв материальных ресурсов Приморского края для ликвидации чрезвычайных ситуаций природного и техногенного характера	03	09	9999929030	000	201 453 530,21	6 556 944,00	8 145 234,00
Закупка товаров, работ и услуг для обеспечения государственных (муниципальных) нужд	03	09	9999929030	200	201 453 530,21	6 556 944,00	8 145 234,00
Закупка товаров, работ и услуг в целях формирования государственного материального резерва	03	09	9999929030	230	157 515 904,04	6 556 944,00	8 145 234,00
Иные закупки товаров, работ и услуг для обеспечения государственных (муниципальных) нужд	03	09	9999929030	240	43 937 626,17	0,00	0,00
Защита населения и территории от чрезвычайных ситуаций природного и техногенного характера, пожарная безопасность	03	10	0000000000	000	1 614 599 386,53	1 497 982 844,00	1 444 851 199,00
Государственная программа Приморского края «Защита населения и территории от чрезвычайных ситуаций, обеспечение пожарной безопасности и безопасности людей на водных объектах Приморского края» на 2020-2027 годы	03	10	0700000000	000	1 610 090 086,53	1 497 982 844,00	1 444 851 199,00
Подпрограмма «Снижение рисков и смягчение последствий чрезвычайных ситуаций природного и техногенного характера в Приморском крае»	03	10	0710000000	000	309 510 620,00	229 392 778,00	209 992 642,00
Создание и дооснащение единой системы оповещения населения об опасностях, возникающих при ведении военных действий или вследствие этих действий, а также при возникновении чрезвычайных ситуаций природного и техногенного характера и осуществлении мероприятий по гражданской обороне и мобилизационной подготовке	03	10	0710120560	000	26 876 390,00	0,00	0,00
Закупка товаров, работ и услуг для обеспечения государственных (муниципальных) нужд	03	10	0710120560	200	26 876 390,00	0,00	0,00
Иные закупки товаров, работ и услуг для обеспечения государственных (муниципальных) нужд	03	10	0710120560	240	26 876 390,00	0,00	0,00
Обеспечение эксплуатации комплексных систем безопасности Приморского края (расходы на ремонт, техническое обслуживание и оказание услуг на каналы связи)	03	10	0710223670	000	49 060 621,00	25 000 000,00	25 000 000,00
Закупка товаров, работ и услуг для обеспечения государственных (муниципальных) нужд	03	10	0710223670	200	49 060 621,00	25 000 000,00	25 000 000,00
Иные закупки товаров, работ и услуг для обеспечения государственных (муниципальных) нужд	03	10	0710223670	240	49 060 621,00	25 000 000,00	25 000 000,00
Развитие материально-технической базы спасателей Приморского края, в том числе на водных объектах	03	10	0710323190	000	46 300 000,00	25 500 000,00	0,00
Закупка товаров, работ и услуг для обеспечения государственных (муниципальных) нужд	03	10	0710323190	200	46 300 000,00	25 500 000,00	0,00
Иные закупки товаров, работ и услуг для обеспечения государственных (муниципальных) нужд	03	10	0710323190	240	46 300 000,00	25 500 000,00	0,00
Руководство и управление в сфере установленных функций органов государственной власти Приморского края	03	10	0710510030	000	24 653 921,00	22 866 475,00	23 751 981,00
Расходы на выплаты персоналу в целях обеспечения выполнения функций государственными (муниципальными) органами, казенными учреждениями, органами управления государственными внебюджетными фондами	03	10	0710510030	100	24 220 661,00	22 433 215,00	23 318 721,00
Расходы на выплаты персоналу государственных (муниципальных) органов	03	10	0710510030	120	24 220 661,00	22 433 215,00	23 318 721,00
Закупка товаров, работ и услуг для обеспечения государственных (муниципальных) нужд	03	10	0710510030	200	433 260,00	433 260,00	433 260,00
Иные закупки товаров, работ и услуг для обеспечения государственных (муниципальных) нужд	03	10	0710510030	240	433 260,00	433 260,00	433 260,00

Наименование	Раздел	Подраздел	Целевая статья	Вид расходов	Сумма		
					2021 год	2022 год	2023 год
1	2	3	4	5	6	7	8
Расходы на обеспечение деятельности (оказание услуг, выполнение работ) краевых государственных учреждений	03	10	0710570590	000	162 619 688,00	156 026 303,00	161 240 661,00
Расходы на выплаты персоналу в целях обеспечения выполнения функций государственными (муниципальными) органами, казенными учреждениями, органами управления государственными внебюджетными фондами	03	10	0710570590	100	136 771 346,00	131 678 961,00	136 893 319,00
Расходы на выплаты персоналу казенных учреждений	03	10	0710570590	110	136 771 346,00	131 678 961,00	136 893 319,00
Закупка товаров, работ и услуг для обеспечения государственных (муниципальных) нужд	03	10	0710570590	200	22 794 353,00	21 293 353,00	21 293 353,00
Иные закупки товаров, работ и услуг для обеспечения государственных (муниципальных) нужд	03	10	0710570590	240	22 794 353,00	21 293 353,00	21 293 353,00
Иные бюджетные ассигнования	03	10	0710570590	800	3 053 989,00	3 053 989,00	3 053 989,00
Уплата налогов, сборов и иных платежей	03	10	0710570590	850	3 053 989,00	3 053 989,00	3 053 989,00
Подпрограмма «Пожарная безопасность»	03	10	0720000000	000	1 284 756 276,53	1 268 590 066,00	1 234 858 557,00
Модернизация автопарка спецтехники, пожарно-технического вооружения и другого пожарно-спасательного имущества государственной противопожарной службы Приморского края	03	10	0720121120	000	85 211 170,00	106 011 170,00	31 511 170,00
Закупка товаров, работ и услуг для обеспечения государственных (муниципальных) нужд	03	10	0720121120	200	85 211 170,00	106 011 170,00	31 511 170,00
Иные закупки товаров, работ и услуг для обеспечения государственных (муниципальных) нужд	03	10	0720121120	240	85 211 170,00	106 011 170,00	31 511 170,00
Оказание услуг по охране объектов пожарной охраны	03	10	0720223300	000	1 600 000,00	1 600 000,00	1 600 000,00
Закупка товаров, работ и услуг для обеспечения государственных (муниципальных) нужд	03	10	0720223300	200	1 600 000,00	1 600 000,00	1 600 000,00
Иные закупки товаров, работ и услуг для обеспечения государственных (муниципальных) нужд	03	10	0720223300	240	1 600 000,00	1 600 000,00	1 600 000,00
Осуществление капитальных вложений в объекты государственной собственности Приморского края в сфере жилищно-коммунального хозяйства, пожарной безопасности, охраны окружающей среды	03	10	0720243630	000	5 928 500,04	0,00	0,00
Капитальные вложения в объекты государственной (муниципальной) собственности	03	10	0720243630	400	5 928 500,04	0,00	0,00
Бюджетные инвестиции	03	10	0720243630	410	5 928 500,04	0,00	0,00
Противопожарная пропаганда	03	10	0720320640	000	2 172 000,00	2 172 000,00	2 172 000,00
Закупка товаров, работ и услуг для обеспечения государственных (муниципальных) нужд	03	10	0720320640	200	2 172 000,00	2 172 000,00	2 172 000,00
Иные закупки товаров, работ и услуг для обеспечения государственных (муниципальных) нужд	03	10	0720320640	240	2 172 000,00	2 172 000,00	2 172 000,00
Личное страхование добровольных пожарных Приморского края	03	10	0720320660	000	200 000,00	200 000,00	200 000,00
Закупка товаров, работ и услуг для обеспечения государственных (муниципальных) нужд	03	10	0720320660	200	200 000,00	200 000,00	200 000,00
Иные закупки товаров, работ и услуг для обеспечения государственных (муниципальных) нужд	03	10	0720320660	240	200 000,00	200 000,00	200 000,00
Расходы на обеспечение деятельности (оказание услуг, выполнение работ) краевых государственных учреждений	03	10	0720370590	000	1 189 644 606,49	1 158 606 896,00	1 199 375 387,00
Расходы на выплаты персоналу в целях обеспечения выполнения функций государственными (муниципальными) органами, казенными учреждениями, органами управления государственными внебюджетными фондами	03	10	0720370590	100	1 023 804 387,49	1 024 055 252,00	1 064 823 743,00
Расходы на выплаты персоналу казенных учреждений	03	10	0720370590	110	1 023 804 387,49	1 024 055 252,00	1 064 823 743,00
Закупка товаров, работ и услуг для обеспечения государственных (муниципальных) нужд	03	10	0720370590	200	159 906 641,00	129 504 996,00	129 504 996,00
Иные закупки товаров, работ и услуг для обеспечения государственных (муниципальных) нужд	03	10	0720370590	240	159 906 641,00	129 504 996,00	129 504 996,00

Наименование	Раздел	Подраздел	Целевая статья	Вид расходов	Сумма		
					2021 год	2022 год	2023 год
1	2	3	4	5	6	7	8
Иные бюджетные ассигнования	03	10	0720370590	800	5 933 578,00	5 046 648,00	5 046 648,00
Исполнение судебных актов	03	10	0720370590	830	3 818,00	0,00	0,00
Уплата налогов, сборов и иных платежей	03	10	0720370590	850	5 929 760,00	5 046 648,00	5 046 648,00
Подпрограмма «Предупреждение чрезвычайных ситуаций природного и техногенного характера в Приморском крае»	03	10	0730000000	000	15 823 190,00	0,00	0,00
Консервация сибиреязвенного захоронения в с. Астраханка Ханкайского муниципального района Приморского края (в том числе проектно-изыскательские работы)	03	10	0730124450	000	1 729 280,00	0,00	0,00
Закупка товаров, работ и услуг для обеспечения государственных (муниципальных) нужд	03	10	0730124450	200	1 729 280,00	0,00	0,00
Иные закупки товаров, работ и услуг для обеспечения государственных (муниципальных) нужд	03	10	0730124450	240	1 729 280,00	0,00	0,00
Консервация сибиреязвенного захоронения в с. Покровка Октябрьского муниципального района Приморского края (в том числе проектно-изыскательские работы)	03	10	0730124460	000	2 593 910,00	0,00	0,00
Закупка товаров, работ и услуг для обеспечения государственных (муниципальных) нужд	03	10	0730124460	200	2 593 910,00	0,00	0,00
Иные закупки товаров, работ и услуг для обеспечения государственных (муниципальных) нужд	03	10	0730124460	240	2 593 910,00	0,00	0,00
Субсидии бюджетам муниципальных образований Приморского края на проведение мер по предупреждению чрезвычайных ситуаций муниципального характера, направленные на недопущение затопления сельских населенных пунктов Приморского края, расположенных на береговой территории озера Ханка	03	10	0730292200	000	11 500 000,00	0,00	0,00
Межбюджетные трансферты	03	10	0730292200	500	11 500 000,00	0,00	0,00
Субсидии	03	10	0730292200	520	11 500 000,00	0,00	0,00
Непрограммные направления деятельности органов государственной власти	03	10	9900000000	000	4 509 300,00	0,00	0,00
Мероприятия непрограммных направлений деятельности органов государственной власти	03	10	9990000000	000	4 509 300,00	0,00	0,00
Резервный фонд Правительства Приморского края по ликвидации чрезвычайных ситуаций природного и техногенного характера	03	10	9999923800	000	4 509 300,00	0,00	0,00
Закупка товаров, работ и услуг для обеспечения государственных (муниципальных) нужд	03	10	9999923800	200	4 509 300,00	0,00	0,00
Закупка товаров, работ и услуг в целях формирования государственного материального резерва	03	10	9999923800	230	238 500,00	0,00	0,00
Иные закупки товаров, работ и услуг для обеспечения государственных (муниципальных) нужд	03	10	9999923800	240	4 270 800,00	0,00	0,00
Миграционная политика	03	11	0000000000	000	9 690 000,00	9 780 000,00	10 560 000,00
Государственная программа Приморского края «Содействие занятости населения Приморского края на 2020-2027 годы»	03	11	0400000000	000	9 690 000,00	9 780 000,00	10 560 000,00
Подпрограмма «Об оказании содействия добровольному переселению в Приморский край соотечественников, проживающих за рубежом»	03	11	0410000000	000	9 690 000,00	9 780 000,00	10 560 000,00
Предоставление дополнительных гарантий участникам программы оказания содействия добровольному переселению в Приморский край соотечественников, проживающих за рубежом, и членам их семей	03	11	04101R0860	000	9 690 000,00	9 780 000,00	10 560 000,00
Закупка товаров, работ и услуг для обеспечения государственных (муниципальных) нужд	03	11	04101R0860	200	525 000,00	550 000,00	550 000,00
Иные закупки товаров, работ и услуг для обеспечения государственных (муниципальных) нужд	03	11	04101R0860	240	525 000,00	550 000,00	550 000,00
Социальное обеспечение и иные выплаты населению	03	11	04101R0860	300	9 165 000,00	9 230 000,00	10 010 000,00
Социальные выплаты гражданам, кроме публичных нормативных социальных выплат	03	11	04101R0860	320	9 165 000,00	9 230 000,00	10 010 000,00

Наименование	Раздел	Подраздел	Целевая статья	Вид расходов	Сумма		
					2021 год	2022 год	2023 год
1	2	3	4	5	6	7	8
НАЦИОНАЛЬНАЯ ЭКОНОМИКА	04	00	0000000000	000	33 449 842 174,60	21 800 285 858,88	23 890 525 259,39
Общеэкономические вопросы	04	01	0000000000	000	721 418 956,06	731 243 094,19	786 154 075,58
Государственная программа Приморского края «Социальная поддержка населения Приморского края на 2020-2027 годы»	04	01	0300000000	000	468 980,00	468 977,00	468 977,00
Подпрограмма «Доступная среда»	04	01	0350000000	000	468 980,00	468 977,00	468 977,00
Расходы на обеспечение деятельности (оказание услуг, выполнение работ) краевых государственных учреждений	04	01	0350170590	000	468 980,00	468 977,00	468 977,00
Закупка товаров, работ и услуг для обеспечения государственных (муниципальных) нужд	04	01	0350170590	200	468 980,00	468 977,00	468 977,00
Иные закупки товаров, работ и услуг для обеспечения государственных (муниципальных) нужд	04	01	0350170590	240	468 980,00	468 977,00	468 977,00
Государственная программа Приморского края «Содействие занятости населения Приморского края на 2020-2027 годы»	04	01	0400000000	000	713 202 418,06	723 026 559,19	777 937 540,58
Подпрограмма «Повышение мобильности трудовых ресурсов»	04	01	0430000000	000	131 173 863,64	139 332 976,19	185 469 047,58
Субсидии юридическим лицам - владельцам сертификатов на привлечение трудовых ресурсов из субъектов, не включенных в перечень субъектов Российской Федерации, привлечение трудовых ресурсов в которые является приоритетным, софинансируемые за счет средств федерального бюджета, в рамках реализации дополнительных мероприятий в сфере занятости населения	04	01	04301R4780	000	131 173 863,64	139 332 976,19	185 469 047,58
Иные бюджетные ассигнования	04	01	04301R4780	800	131 173 863,64	139 332 976,19	185 469 047,58
Субсидии юридическим лицам (кроме некоммерческих организаций), индивидуальным предпринимателям, физическим лицам - производителям товаров, работ, услуг	04	01	04301R4780	810	131 173 863,64	139 332 976,19	185 469 047,58
Подпрограмма «Мероприятия в сфере занятости населения»	04	01	0440000000	000	576 567 860,42	578 232 889,00	587 007 799,00
Организация мероприятий активной политики занятости населения	04	01	0440124530	000	40 379 560,00	41 379 560,00	41 379 560,00
Закупка товаров, работ и услуг для обеспечения государственных (муниципальных) нужд	04	01	0440124530	200	40 379 560,00	41 379 560,00	41 379 560,00
Иные закупки товаров, работ и услуг для обеспечения государственных (муниципальных) нужд	04	01	0440124530	240	40 379 560,00	41 379 560,00	41 379 560,00
Социальные выплаты безработным гражданам	04	01	0440152900	000	42 988 324,00	48 118 211,00	48 642 940,00
Расходы на выплаты персоналу в целях обеспечения выполнения функций государственными (муниципальными) органами, казенными учреждениями, органами управления государственными внебюджетными фондами	04	01	0440152900	100	12 988 318,00	13 118 201,00	13 642 930,00
Расходы на выплаты персоналу казенных учреждений	04	01	0440152900	110	12 988 318,00	13 118 201,00	13 642 930,00
Межбюджетные трансферты	04	01	0440152900	500	30 000 006,00	35 000 010,00	35 000 010,00
Межбюджетные трансферты бюджету Пенсионного фонда Российской Федерации	04	01	0440152900	570	30 000 006,00	35 000 010,00	35 000 010,00
Расходы на обеспечение деятельности (оказание услуг, выполнение работ) краевых государственных учреждений	04	01	0440170590	000	411 850 329,42	409 328 318,00	422 078 499,00
Расходы на выплаты персоналу в целях обеспечения выполнения функций государственными (муниципальными) органами, казенными учреждениями, органами управления государственными внебюджетными фондами	04	01	0440170590	100	319 375 587,42	319 454 486,00	332 204 667,00
Расходы на выплаты персоналу казенных учреждений	04	01	0440170590	110	319 375 587,42	319 454 486,00	332 204 667,00
Закупка товаров, работ и услуг для обеспечения государственных (муниципальных) нужд	04	01	0440170590	200	87 453 134,19	86 538 241,00	86 538 241,00
Иные закупки товаров, работ и услуг для обеспечения государственных (муниципальных) нужд	04	01	0440170590	240	87 453 134,19	86 538 241,00	86 538 241,00
Социальное обеспечение и иные выплаты населению	04	01	0440170590	300	1 686 016,81	0,00	0,00

Наименование	Раздел	Подраздел	Целевая статья	Вид расходов	Сумма		
					2021 год	2022 год	2023 год
1	2	3	4	5	6	7	8
Социальные выплаты гражданам, кроме публичных нормативных социальных выплат	04	01	0440170590	320	1 686 016,81	0,00	0,00
Иные бюджетные ассигнования	04	01	0440170590	800	3 335 591,00	3 335 591,00	3 335 591,00
Исполнение судебных актов	04	01	0440170590	830	12 000,00	0,00	0,00
Уплата налогов, сборов и иных платежей	04	01	0440170590	850	3 323 591,00	3 335 591,00	3 335 591,00
Оказание материальной поддержки безработным гражданам, принимающим участие в общественных и (или) временных работах	04	01	0440180620	000	23 676 400,00	25 876 400,00	25 876 400,00
Закупка товаров, работ и услуг для обеспечения государственных (муниципальных) нужд	04	01	0440180620	200	196 400,00	196 400,00	196 400,00
Иные закупки товаров, работ и услуг для обеспечения государственных (муниципальных) нужд	04	01	0440180620	240	196 400,00	196 400,00	196 400,00
Социальное обеспечение и иные выплаты населению	04	01	0440180620	300	23 480 000,00	25 680 000,00	25 680 000,00
Публичные нормативные социальные выплаты гражданам	04	01	0440180620	310	23 480 000,00	25 680 000,00	25 680 000,00
Оказание содействия самозанятости безработным гражданам	04	01	0440180630	000	38 358 000,00	36 158 000,00	36 158 000,00
Социальное обеспечение и иные выплаты населению	04	01	0440180630	300	38 358 000,00	36 158 000,00	36 158 000,00
Публичные нормативные социальные выплаты гражданам	04	01	0440180630	310	37 816 000,00	35 616 000,00	35 616 000,00
Социальные выплаты гражданам, кроме публичных нормативных социальных выплат	04	01	0440180630	320	542 000,00	542 000,00	542 000,00
Оказание финансовой поддержки безработным гражданам, женщинам в период отпуска по уходу за ребенком до достижения им возраста трех лет, незанятым гражданам, которым в соответствии с законодательством Российской Федерации назначена страховая пенсия по старости и которые стремятся возобновить трудовую деятельность	04	01	0440181600	000	6 100 000,00	6 100 000,00	6 100 000,00
Социальное обеспечение и иные выплаты населению	04	01	0440181600	300	6 100 000,00	6 100 000,00	6 100 000,00
Социальные выплаты гражданам, кроме публичных нормативных социальных выплат	04	01	0440181600	320	6 100 000,00	6 100 000,00	6 100 000,00
Финансовая поддержка безработных граждан и членов их семей при переезде и (или) переселении в другую местность для трудоустройства по направлению государственного учреждения службы занятости населения	04	01	0440181610	000	1 272 400,00	1 272 400,00	1 272 400,00
Социальное обеспечение и иные выплаты населению	04	01	0440181610	300	1 272 400,00	1 272 400,00	1 272 400,00
Социальные выплаты гражданам, кроме публичных нормативных социальных выплат	04	01	0440181610	320	1 272 400,00	1 272 400,00	1 272 400,00
Субсидии работодателям - организациям (за исключением государственных (муниципальных) учреждений) и индивидуальным предпринимателям на частичное возмещение затрат, связанных с оплатой труда работников из числа граждан, трудоустроенных по направлению органов службы занятости населения и относящихся к категории лиц, освобожденных из учреждений, исполняющих наказание в виде лишения свободы	04	01	0440562070	000	1 942 847,00	0,00	0,00
Предоставление субсидий бюджетным, автономным учреждениям и иным некоммерческим организациям	04	01	0440562070	600	194 284,00	0,00	0,00
Субсидии некоммерческим организациям (за исключением государственных (муниципальных) учреждений)	04	01	0440562070	630	194 284,00	0,00	0,00
Иные бюджетные ассигнования	04	01	0440562070	800	1 748 563,00	0,00	0,00
Субсидии юридическим лицам (кроме некоммерческих организаций), индивидуальным предпринимателям, физическим лицам - производителям товаров, работ, услуг	04	01	0440562070	810	1 748 563,00	0,00	0,00
Повышение эффективности службы занятости	04	01	044P252910	000	10 000 000,00	10 000 000,00	5 500 000,00

Наименование	Раздел	Подраздел	Целевая статья	Вид расходов	Сумма		
					2021 год	2022 год	2023 год
1	2	3	4	5	6	7	8
Закупка товаров, работ и услуг для обеспечения государственных (муниципальных) нужд	04	01	044P252910	200	10 000 000,00	10 000 000,00	5 500 000,00
Иные закупки товаров, работ и услуг для обеспечения государственных (муниципальных) нужд	04	01	044P252910	240	10 000 000,00	10 000 000,00	5 500 000,00
Подпрограмма «Сопровождение инвалидов при трудоустройстве в рамках мероприятий по содействию занятости населения»	04	01	0460000000	000	5 460 694,00	5 460 694,00	5 460 694,00
Субсидии на реализацию дополнительных мероприятий в сфере занятости населения	04	01	0460160690	000	5 343 430,00	5 343 430,00	5 343 430,00
Предоставление субсидий бюджетным, автономным учреждениям и иным некоммерческим организациям	04	01	0460160690	600	534 343,00	534 343,00	534 343,00
Субсидии некоммерческим организациям (за исключением государственных (муниципальных) учреждений)	04	01	0460160690	630	534 343,00	534 343,00	534 343,00
Иные бюджетные ассигнования	04	01	0460160690	800	4 809 087,00	4 809 087,00	4 809 087,00
Субсидии юридическим лицам (кроме некоммерческих организаций), индивидуальным предпринимателям, физическим лицам - производителям товаров, работ, услуг	04	01	0460160690	810	4 809 087,00	4 809 087,00	4 809 087,00
Расходы на обеспечение деятельности (оказание услуг, выполнение работ) краевых государственных учреждений	04	01	0460170590	000	117 264,00	117 264,00	117 264,00
Закупка товаров, работ и услуг для обеспечения государственных (муниципальных) нужд	04	01	0460170590	200	117 264,00	117 264,00	117 264,00
Иные закупки товаров, работ и услуг для обеспечения государственных (муниципальных) нужд	04	01	0460170590	240	117 264,00	117 264,00	117 264,00
Государственная программа Приморского края «Информационное общество» на 2020-2027 годы	04	01	1100000000	000	7 747 558,00	7 747 558,00	7 747 558,00
Подпрограмма «Развитие инфраструктуры общего пользования для повышения доступности и качества предоставления государственных и муниципальных услуг»	04	01	1120000000	000	7 747 558,00	7 747 558,00	7 747 558,00
Расходы на обеспечение деятельности (оказание услуг, выполнение работ) краевых государственных учреждений	04	01	1120270590	000	7 747 558,00	7 747 558,00	7 747 558,00
Закупка товаров, работ и услуг для обеспечения государственных (муниципальных) нужд	04	01	1120270590	200	7 747 558,00	7 747 558,00	7 747 558,00
Иные закупки товаров, работ и услуг для обеспечения государственных (муниципальных) нужд	04	01	1120270590	240	7 747 558,00	7 747 558,00	7 747 558,00
Сельское хозяйство и рыболовство	04	05	0000000000	000	4 381 903 224,62	4 405 057 656,59	4 643 491 712,26
Государственная программа Приморского края «Развитие сельского хозяйства и регулирование рынков сельскохозяйственной продукции, сырья и продовольствия» на 2020-2027 годы	04	05	1400000000	000	4 246 847 189,82	4 291 844 916,21	4 530 278 971,88
Подпрограмма «Техническая и технологическая модернизация агропромышленного комплекса»	04	05	1410000000	000	586 562 345,71	711 857 306,24	841 702 406,24
Субсидии на возмещение части затрат, связанных с приобретением сельскохозяйственной техники, оборудования и племенного скота, в том числе на условиях лизинга	04	05	1410160120	000	586 267 345,71	711 857 306,24	841 702 406,24
Иные бюджетные ассигнования	04	05	1410160120	800	586 267 345,71	711 857 306,24	841 702 406,24
Субсидии юридическим лицам (кроме некоммерческих организаций), индивидуальным предпринимателям, физическим лицам - производителям товаров, работ, услуг	04	05	1410160120	810	586 267 345,71	711 857 306,24	841 702 406,24
Субсидии на возмещение части прямых понесенных затрат на создание и (или) модернизацию объектов агропромышленного комплекса	04	05	14101R4720	000	95 000,00	0,00	0,00
Иные бюджетные ассигнования	04	05	14101R4720	800	95 000,00	0,00	0,00
Субсидии юридическим лицам (кроме некоммерческих организаций), индивидуальным предпринимателям, физическим лицам - производителям товаров, работ, услуг	04	05	14101R4720	810	95 000,00	0,00	0,00

Наименование	Раздел	Подраздел	Целевая статья	Вид расходов	Сумма		
					2021 год	2022 год	2023 год
1	2	3	4	5	6	7	8
Субсидии на возмещение части прямых понесенных затрат на создание и (или) модернизацию объектов агропромышленного комплекса в рамках федерального проекта «Экспорт продукции АПК»	04	05	141Т254720	000	200 000,00	0,00	0,00
Иные бюджетные ассигнования	04	05	141Т254720	800	200 000,00	0,00	0,00
Субсидии юридическим лицам (кроме некоммерческих организаций), индивидуальным предпринимателям, физическим лицам - производителям товаров, работ, услуг	04	05	141Т254720	810	200 000,00	0,00	0,00
Подпрограмма «Повышение финансовой устойчивости»	04	05	1420000000	000	489 352 507,43	405 079 346,33	239 047 716,90
Субсидии на возмещение части процентной ставки по инвестиционным кредитам (займам) в агропромышленном комплексе	04	05	1420160140	000	1 529 304,08	1 700 000,00	1 700 000,00
Иные бюджетные ассигнования	04	05	1420160140	800	1 529 304,08	1 700 000,00	1 700 000,00
Субсидии юридическим лицам (кроме некоммерческих организаций), индивидуальным предпринимателям, физическим лицам - производителям товаров, работ, услуг	04	05	1420160140	810	1 529 304,08	1 700 000,00	1 700 000,00
Субсидии на возмещение части затрат на уплату процентов по инвестиционным кредитам (займам) в агропромышленном комплексе	04	05	14201R4330	000	364 014 560,59	287 339 703,59	132 434 607,38
Иные бюджетные ассигнования	04	05	14201R4330	800	364 014 560,59	287 339 703,59	132 434 607,38
Субсидии юридическим лицам (кроме некоммерческих организаций), индивидуальным предпринимателям, физическим лицам - производителям товаров, работ, услуг	04	05	14201R4330	810	364 014 560,59	287 339 703,59	132 434 607,38
Субсидии на поддержку сельскохозяйственного производства по отдельным подотраслям растениеводства и животноводства на возмещение части затрат сельскохозяйственных товаропроизводителей на уплату страховой премии, начисленной по договору сельскохозяйственного страхования	04	05	14202R5081	000	123 808 642,76	116 039 642,74	104 913 109,52
Иные бюджетные ассигнования	04	05	14202R5081	800	123 808 642,76	116 039 642,74	104 913 109,52
Субсидии юридическим лицам (кроме некоммерческих организаций), индивидуальным предпринимателям, физическим лицам - производителям товаров, работ, услуг	04	05	14202R5081	810	123 808 642,76	116 039 642,74	104 913 109,52
Подпрограмма «Развитие подотрасли растениеводства, переработки и реализации продукции растениеводства»	04	05	1430000000	000	403 134 163,71	282 267 857,26	281 764 358,55
Субсидии на возмещение части затрат, связанных с производством и отгрузкой на собственную переработку гречихи и (или) риса	04	05	1430160240	000	4 275 000,00	4 275 000,00	4 275 000,00
Иные бюджетные ассигнования	04	05	1430160240	800	4 275 000,00	4 275 000,00	4 275 000,00
Субсидии юридическим лицам (кроме некоммерческих организаций), индивидуальным предпринимателям, физическим лицам - производителям товаров, работ, услуг	04	05	1430160240	810	4 275 000,00	4 275 000,00	4 275 000,00
Субсидии на возмещение части затрат, связанных с производством и реализацией овощей закрытого грунта	04	05	1430162030	000	154 800 000,00	46 620 000,00	46 620 000,00
Иные бюджетные ассигнования	04	05	1430162030	800	154 800 000,00	46 620 000,00	46 620 000,00
Субсидии юридическим лицам (кроме некоммерческих организаций), индивидуальным предпринимателям, физическим лицам - производителям товаров, работ, услуг	04	05	1430162030	810	154 800 000,00	46 620 000,00	46 620 000,00
Субсидии на возмещение части затрат, связанных с производством и реализацией картофеля и (или) овощей открытого грунта	04	05	1430162040	000	51 000 000,00	51 000 000,00	51 000 000,00
Иные бюджетные ассигнования	04	05	1430162040	800	51 000 000,00	51 000 000,00	51 000 000,00
Субсидии юридическим лицам (кроме некоммерческих организаций), индивидуальным предпринимателям, физическим лицам - производителям товаров, работ, услуг	04	05	1430162040	810	51 000 000,00	51 000 000,00	51 000 000,00
Субсидия на возмещение части затрат, связанных с приобретением семян сельскохозяйственных культур	04	05	1430162220	000	21 000 000,00	0,00	0,00
Иные бюджетные ассигнования	04	05	1430162220	800	21 000 000,00	0,00	0,00

Наименование	Раздел	Подраздел	Целевая статья	Вид расходов	Сумма		
					2021 год	2022 год	2023 год
1	2	3	4	5	6	7	8
Субсидии юридическим лицам (кроме некоммерческих организаций), индивидуальным предпринимателям, физическим лицам - производителям товаров, работ, услуг	04	05	1430162220	810	21 000 000,00	0,00	0,00
Субсидии на возмещение производителям зерновых культур части затрат на производство и реализацию зерновых культур	04	05	14301R3680	000	8 601,92	0,00	0,00
Иные бюджетные ассигнования	04	05	14301R3680	800	8 601,92	0,00	0,00
Субсидии юридическим лицам (кроме некоммерческих организаций), индивидуальным предпринимателям, физическим лицам - производителям товаров, работ, услуг	04	05	14301R3680	810	8 601,92	0,00	0,00
Субсидии на стимулирование развития приоритетных подотраслей агропромышленного комплекса и развитие малых форм хозяйствования на возмещение части затрат, связанных с производством зерновых и зернобобовых культур	04	05	14301R5024	000	3 295 454,55	3 452 380,95	3 536 585,37
Иные бюджетные ассигнования	04	05	14301R5024	800	3 295 454,55	3 452 380,95	3 536 585,37
Субсидии юридическим лицам (кроме некоммерческих организаций), индивидуальным предпринимателям, физическим лицам - производителям товаров, работ, услуг	04	05	14301R5024	810	3 295 454,55	3 452 380,95	3 536 585,37
Субсидии на поддержку сельскохозяйственного производства по отдельным подотраслям растениеводства и животноводства на возмещение части затрат на приобретение семян, на закладку и уход за многолетними плодовыми и ягодными насаждениями	04	05	14301R5082	000	36 634 993,60	38 301 642,98	39 195 975,61
Иные бюджетные ассигнования	04	05	14301R5082	800	36 634 993,60	38 301 642,98	39 195 975,61
Субсидии юридическим лицам (кроме некоммерческих организаций), индивидуальным предпринимателям, физическим лицам - производителям товаров, работ, услуг	04	05	14301R5082	810	36 634 993,60	38 301 642,98	39 195 975,61
Субсидии на поддержку сельскохозяйственного производства по отдельным подотраслям растениеводства и животноводства на проведение агротехнологических работ	04	05	14302R5083	000	132 120 113,64	138 618 833,33	137 136 797,57
Иные бюджетные ассигнования	04	05	14302R5083	800	132 120 113,64	138 618 833,33	137 136 797,57
Субсидии юридическим лицам (кроме некоммерческих организаций), индивидуальным предпринимателям, физическим лицам - производителям товаров, работ, услуг	04	05	14302R5083	810	132 120 113,64	138 618 833,33	137 136 797,57
Подпрограмма «Развитие подотрасли животноводства, переработки и реализации продукции животноводства»	04	05	1440000000	000	1 700 167 890,03	1 100 334 451,34	1 308 571 221,46
Субсидии на возмещение части затрат, связанных с развитием отрасли животноводства	04	05	1440160280	000	265 714 694,30	710 000 000,00	740 000 000,00
Иные бюджетные ассигнования	04	05	1440160280	800	265 714 694,30	710 000 000,00	740 000 000,00
Субсидии юридическим лицам (кроме некоммерческих организаций), индивидуальным предпринимателям, физическим лицам - производителям товаров, работ, услуг	04	05	1440160280	810	265 714 694,30	710 000 000,00	740 000 000,00
Субсидии на возмещение части затрат, связанных с развитием отрасли птицеводства и молочного скотоводства	04	05	1440162230	000	780 113 305,70	0,00	0,00
Иные бюджетные ассигнования	04	05	1440162230	800	780 113 305,70	0,00	0,00
Субсидии юридическим лицам (кроме некоммерческих организаций), индивидуальным предпринимателям, физическим лицам - производителям товаров, работ, услуг	04	05	1440162230	810	780 113 305,70	0,00	0,00
Субсидии на возмещение части затрат на произведенное на убой в живом весе и реализованное и (или) отгруженное на собственную переработку мясо свинины	04	05	1440162240	000	261 119 550,00	0,00	0,00
Иные бюджетные ассигнования	04	05	1440162240	800	261 119 550,00	0,00	0,00

Наименование	Раздел	Подраздел	Целевая статья	Вид расходов	Сумма		
					2021 год	2022 год	2023 год
1	2	3	4	5	6	7	8
Субсидии юридическим лицам (кроме некоммерческих организаций), индивидуальным предпринимателям, физическим лицам - производителям товаров, работ, услуг	04	05	1440162240	810	261 119 550,00	0,00	0,00
Субсидии на стимулирование развития приоритетных подотраслей агропромышленного комплекса и развитие малых форм хозяйствования на возмещение части затрат, связанных с приростом производства молока	04	05	14401R5025	000	28 181 022,73	16 763 095,24	9 618 414,63
Иные бюджетные ассигнования	04	05	14401R5025	800	28 181 022,73	16 763 095,24	9 618 414,63
Субсидии юридическим лицам (кроме некоммерческих организаций), индивидуальным предпринимателям, физическим лицам - производителям товаров, работ, услуг	04	05	14401R5025	810	28 181 022,73	16 763 095,24	9 618 414,63
Субсидии на возмещение части затрат, связанных с развитием племенного животноводства	04	05	1440260290	000	16 500 000,00	16 500 000,00	16 500 000,00
Иные бюджетные ассигнования	04	05	1440260290	800	16 500 000,00	16 500 000,00	16 500 000,00
Субсидии юридическим лицам (кроме некоммерческих организаций), индивидуальным предпринимателям, физическим лицам - производителям товаров, работ, услуг	04	05	1440260290	810	16 500 000,00	16 500 000,00	16 500 000,00
Субсидии на поддержку сельскохозяйственного производства по отдельным подотраслям растениеводства и животноводства на возмещение части затрат по поддержке племенного крупного рогатого скота мясного и молочного направления	04	05	14402R5085	000	23 000 000,00	24 095 238,10	24 682 926,83
Иные бюджетные ассигнования	04	05	14402R5085	800	23 000 000,00	24 095 238,10	24 682 926,83
Субсидии юридическим лицам (кроме некоммерческих организаций), индивидуальным предпринимателям, физическим лицам - производителям товаров, работ, услуг	04	05	14402R5085	810	23 000 000,00	24 095 238,10	24 682 926,83
Руководство и управление в сфере установленных функций органов государственной власти Приморского края	04	05	1440310030	000	20 812 493,00	18 330 117,00	19 030 242,00
Расходы на выплаты персоналу в целях обеспечения выполнения функций государственными (муниципальными) органами, казенными учреждениями, органами управления государственными внебюджетными фондами	04	05	1440310030	100	20 326 703,00	17 844 327,00	18 544 452,00
Расходы на выплаты персоналу государственных (муниципальных) органов	04	05	1440310030	120	20 326 703,00	17 844 327,00	18 544 452,00
Закупка товаров, работ и услуг для обеспечения государственных (муниципальных) нужд	04	05	1440310030	200	425 211,00	485 790,00	485 790,00
Иные закупки товаров, работ и услуг для обеспечения государственных (муниципальных) нужд	04	05	1440310030	240	425 211,00	485 790,00	485 790,00
Иные бюджетные ассигнования	04	05	1440310030	800	60 579,00	0,00	0,00
Исполнение судебных актов	04	05	1440310030	830	60 579,00	0,00	0,00
Расходы на обеспечение деятельности (оказание услуг, выполнение работ) краевых государственных учреждений	04	05	1440370590	000	272 726 824,30	269 845 401,00	279 887 087,00
Предоставление субсидий бюджетным, автономным учреждениям и иным некоммерческим организациям	04	05	1440370590	600	272 726 824,30	269 845 401,00	279 887 087,00
Субсидии бюджетным учреждениям	04	05	1440370590	610	272 726 824,30	269 845 401,00	279 887 087,00
Субсидии краевым государственным бюджетным и автономным учреждениям на иные цели	04	05	1440371600	000	32 000 000,00	1 820 700,00	0,00
Предоставление субсидий бюджетным, автономным учреждениям и иным некоммерческим организациям	04	05	1440371600	600	32 000 000,00	1 820 700,00	0,00
Субсидии бюджетным учреждениям	04	05	1440371600	610	32 000 000,00	1 820 700,00	0,00
Субсидии на реализацию мероприятий, направленных на создание условий для получения аккредитации ветеринарными лабораториями Приморского края в национальной системе аккредитации	04	05	144Т252510	000	0,00	42 979 900,00	218 852 551,00
Предоставление субсидий бюджетным, автономным учреждениям и иным некоммерческим организациям	04	05	144Т252510	600	0,00	42 979 900,00	218 852 551,00
Субсидии бюджетным учреждениям	04	05	144Т252510	610	0,00	42 979 900,00	218 852 551,00
Подпрограмма «Развитие пищевой и перерабатывающей промышленности»	04	05	1450000000	000	113 640 938,72	78 465 625,00	78 465 625,00
Субсидии хлебопекарным предприятиям на возмещение части затрат, связанных с производством социальных сортов хлеба	04	05	1450161610	000	93 258 897,90	78 465 625,00	78 465 625,00
Иные бюджетные ассигнования	04	05	1450161610	800	93 258 897,90	78 465 625,00	78 465 625,00
Субсидии юридическим лицам (кроме некоммерческих организаций), индивидуальным предпринимателям, физическим лицам - производителям товаров, работ, услуг	04	05	1450161610	810	93 258 897,90	78 465 625,00	78 465 625,00
Субсидии предприятиям хлебопекарной промышленности на компенсацию части затрат на реализацию произведенных и реализованных хлеба и хлебобулочных изделий	04	05	14501R6020	000	20 382 040,82	0,00	0,00
Иные бюджетные ассигнования	04	05	14501R6020	800	20 382 040,82	0,00	0,00
Субсидии юридическим лицам (кроме некоммерческих организаций), индивидуальным предпринимателям, физическим лицам - производителям товаров, работ, услуг	04	05	14501R6020	810	20 382 040,82	0,00	0,00
Подпрограмма «Развитие сельскохозяйственной кооперации и малых форм хозяйствования»	04	05	1460000000	000	291 898 295,45	203 221 548,29	206 414 167,34
Гранты на развитие семейных животноводческих ферм	04	05	1460160610	000	30 000 000,00	32 233 334,00	32 233 334,00
Иные бюджетные ассигнования	04	05	1460160610	800	30 000 000,00	32 233 334,00	32 233 334,00
Субсидии юридическим лицам (кроме некоммерческих организаций), индивидуальным предпринимателям, физическим лицам - производителям товаров, работ, услуг	04	05	1460160610	810	30 000 000,00	32 233 334,00	32 233 334,00
Грант «Соотечественник»	04	05	1460162320	000	100 000 000,00	0,00	0,00
Иные бюджетные ассигнования	04	05	1460162320	800	100 000 000,00	0,00	0,00
Субсидии юридическим лицам (кроме некоммерческих организаций), индивидуальным предпринимателям, физическим лицам - производителям товаров, работ, услуг	04	05	1460162320	810	100 000 000,00	0,00	0,00
Субсидии на стимулирование развития приоритетных подотраслей агропромышленного комплекса и развитие малых форм хозяйствования в части финансового обеспечения затрат по созданию и развитию крестьянских (фермерских) хозяйств	04	05	14601R5022	000	131 398 295,45	139 559 642,86	142 752 261,91
Иные бюджетные ассигнования	04	05	14601R5022	800	131 398 295,45	139 559 642,86	142 752 261,91
Субсидии юридическим лицам (кроме некоммерческих организаций), индивидуальным предпринимателям, физическим лицам - производителям товаров, работ, услуг	04	05	14601R5022	810	131 398 295,45	139 559 642,86	142 752 261,91
Субсидии на стимулирование развития приоритетных подотраслей агропромышленного комплекса и развитие малых форм хозяйствования в части финансового обеспечения затрат на грантовую поддержку сельскохозяйственных потребительских кооперативов	04	05	14602R5023	000	30 000 000,00	31 428 571,43	31 428 571,43
Иные бюджетные ассигнования	04	05	14602R5023	800	30 000 000,00	31 428 571,43	31 428 571,43
Субсидии юридическим лицам (кроме некоммерческих организаций), индивидуальным предпринимателям, физическим лицам - производителям товаров, работ, услуг	04	05	14602R5023	810	30 000 000,00	31 428 571,43	31 428 571,43
Мероприятия по оказанию консультационной помощи	04	05	1460320800	000	500 000,00	0,00	0,00
Закупка товаров, работ и услуг для обеспечения государственных (муниципальных) нужд	04	05	1460320800	200	500 000,00	0,00	0,00
Иные закупки товаров, работ и услуг для обеспечения государственных (муниципальных) нужд	04	05	1460320800	240	500 000,00	0,00	0,00
Подпрограмма «Развитие мелиорации сельскохозяйственных земель»	04	05	1470000000	000	153 992 833,95	220 392 176,87	365 530 612,25
Проведение агрохимического обследования (мониторинг)	04	05	1470120810	000	5 300 000,00	0,00	0,00
Закупка товаров, работ и услуг для обеспечения государственных (муниципальных) нужд	04	05	1470120810	200	5 300 000,00	0,00	0,00

Наименование	Раздел	Подраздел	Целевая статья	Вид расходов	Сумма		
					2021 год	2022 год	2023 год
1	2	3	4	5	6	7	8
Иные закупки товаров, работ и услуг для обеспечения государственных (муниципальных) нужд	04	05	1470120810	240	5 300 000,00	0,00	0,00
Субсидии на реализацию мероприятий в области мелиорации земель сельскохозяйственного назначения	04	05	14701R5680	000	2 889 772,73	24 438 095,24	1 857 142,86
Иные бюджетные ассигнования	04	05	14701R5680	800	2 889 772,73	24 438 095,24	1 857 142,86
Субсидии юридическим лицам (кроме некоммерческих организаций), индивидуальным предпринимателям, физическим лицам - производителям товаров, работ, услуг	04	05	14701R5680	810	2 889 772,73	24 438 095,24	1 857 142,86
Субсидии на реализацию мероприятий в области мелиорации земель сельскохозяйственного назначения в рамках федерального проекта «Экспорт продукции АПК»	04	05	147Т255680	000	145 803 061,22	195 954 081,63	363 673 469,39
Иные бюджетные ассигнования	04	05	147Т255680	800	145 803 061,22	195 954 081,63	363 673 469,39
Субсидии юридическим лицам (кроме некоммерческих организаций), индивидуальным предпринимателям, физическим лицам - производителям товаров, работ, услуг	04	05	147Т255680	810	145 803 061,22	195 954 081,63	363 673 469,39
Подпрограмма «Обеспечение функций управления реализации государственной программы»	04	05	1480000000	000	49 388 708,00	45 111 911,00	46 865 007,00
Руководство и управление в сфере установленных функций органов государственной власти Приморского края	04	05	1480110030	000	49 388 708,00	45 111 911,00	46 865 007,00
Расходы на выплаты персоналу в целях обеспечения выполнения функций государственными (муниципальными) органами, казенными учреждениями, органами управления государственными внебюджетными фондами	04	05	1480110030	100	48 540 188,00	44 263 391,00	46 016 487,00
Расходы на выплаты персоналу государственных (муниципальных) органов	04	05	1480110030	120	48 540 188,00	44 263 391,00	46 016 487,00
Закупка товаров, работ и услуг для обеспечения государственных (муниципальных) нужд	04	05	1480110030	200	848 520,00	848 520,00	848 520,00
Иные закупки товаров, работ и услуг для обеспечения государственных (муниципальных) нужд	04	05	1480110030	240	848 520,00	848 520,00	848 520,00
Подпрограмма «Экспорт продукции агропромышленного комплекса»	04	05	1490000000	000	413 894 693,88	1 201 540 102,04	1 121 567 857,14
Субсидии на возмещение части затрат, связанных со стимулированием увеличения производства масличных культур	04	05	149Т252590	000	413 894 693,88	1 201 540 102,04	1 121 567 857,14
Иные бюджетные ассигнования	04	05	149Т252590	800	413 894 693,88	1 201 540 102,04	1 121 567 857,14
Субсидии юридическим лицам (кроме некоммерческих организаций), индивидуальным предпринимателям, физическим лицам - производителям товаров, работ, услуг	04	05	149Т252590	810	413 894 693,88	1 201 540 102,04	1 121 567 857,14
Подпрограмма «Создание системы поддержки фермеров и развитие сельской кооперации»	04	05	14А0000000	000	44 814 812,94	43 574 591,84	40 350 000,00
Субсидии на создание системы поддержки фермеров и развитие сельской кооперации	04	05	14АI554800	000	36 522 346,94	43 574 591,84	40 350 000,00
Иные бюджетные ассигнования	04	05	14АI554800	800	36 522 346,94	43 574 591,84	40 350 000,00
Субсидии юридическим лицам (кроме некоммерческих организаций), индивидуальным предпринимателям, физическим лицам - производителям товаров, работ, услуг	04	05	14АI554800	810	36 522 346,94	43 574 591,84	40 350 000,00
Субсидии на обеспечение деятельности Центра компетенций в сфере сельскохозяйственной кооперации и поддержки фермеров	04	05	14АI561720	000	8 292 466,00	0,00	0,00
Иные бюджетные ассигнования	04	05	14АI561720	800	8 292 466,00	0,00	0,00
Субсидии юридическим лицам (кроме некоммерческих организаций), индивидуальным предпринимателям, физическим лицам - производителям товаров, работ, услуг	04	05	14АI561720	810	8 292 466,00	0,00	0,00
Государственная программа Приморского края «Развитие рыбохозяйственного комплекса в Приморском крае на 2020-2027 годы»	04	05	1500000000	000	58 776 006,25	62 588 550,25	62 588 550,25

Наименование	Раздел	Подраздел	Целевая статья	Вид расходов	Сумма		
					2021 год	2022 год	2023 год
1	2	3	4	5	6	7	8
Подпрограмма «Развитие аквакультуры (рыбоводства) в Приморском крае»	04	05	1510000000	000	2 000 000,00	17 651 512,00	16 644 114,00
Субсидии на возмещение части затрат организациям, осуществляющим аквакультуру (рыбоводство) на развитие аквакультуры (рыбоводства) в Приморском крае	04	05	1510260370	000	2 000 000,00	17 651 512,00	16 644 114,00
Иные бюджетные ассигнования	04	05	1510260370	800	2 000 000,00	17 651 512,00	16 644 114,00
Субсидии юридическим лицам (кроме некоммерческих организаций), индивидуальным предпринимателям, физическим лицам - производителям товаров, работ, услуг	04	05	1510260370	810	2 000 000,00	17 651 512,00	16 644 114,00
Подпрограмма «Стимулирование обновления и модернизации основных производственных фондов рыбохозяйственного комплекса в Приморском крае»	04	05	1520000000	000	18 747 846,25	18 747 846,25	18 747 846,25
Субсидии на возмещение части затрат организациям на развитие рыбоперерабатывающих и холодильных мощностей в Приморском крае	04	05	1520260720	000	18 747 846,25	18 747 846,25	18 747 846,25
Иные бюджетные ассигнования	04	05	1520260720	800	18 747 846,25	18 747 846,25	18 747 846,25
Субсидии юридическим лицам (кроме некоммерческих организаций), индивидуальным предпринимателям, физическим лицам - производителям товаров, работ, услуг	04	05	1520260720	810	18 747 846,25	18 747 846,25	18 747 846,25
Подпрограмма «Развитие рынка рыбной продукции в Приморском крае»	04	05	1530000000	000	8 000 000,00	0,00	0,00
Субсидии на возмещение части затрат организациям, осуществляющим производство и экспорт рыбных консервов	04	05	153Т262090	000	8 000 000,00	0,00	0,00
Иные бюджетные ассигнования	04	05	153Т262090	800	8 000 000,00	0,00	0,00
Субсидии юридическим лицам (кроме некоммерческих организаций), индивидуальным предпринимателям, физическим лицам - производителям товаров, работ, услуг	04	05	153Т262090	810	8 000 000,00	0,00	0,00
Подпрограмма «Развитие системы государственного управления»	04	05	1540000000	000	30 028 160,00	26 189 192,00	27 196 590,00
Руководство и управление в сфере установленных функций органов государственной власти Приморского края	04	05	1540110030	000	30 028 160,00	26 189 192,00	27 196 590,00
Расходы на выплаты персоналу в целях обеспечения выполнения функций государственными (муниципальными) органами, казенными учреждениями, органами управления государственными внебюджетными фондами	04	05	1540110030	100	29 743 540,00	25 604 572,00	26 611 970,00
Расходы на выплаты персоналу государственных (муниципальных) органов	04	05	1540110030	120	29 743 540,00	25 604 572,00	26 611 970,00
Закупка товаров, работ и услуг для обеспечения государственных (муниципальных) нужд	04	05	1540110030	200	284 120,00	584 120,00	584 120,00
Иные закупки товаров, работ и услуг для обеспечения государственных (муниципальных) нужд	04	05	1540110030	240	284 120,00	584 120,00	584 120,00
Социальное обеспечение и иные выплаты населению	04	05	1540110030	300	500,00	500,00	500,00
Социальные выплаты гражданам, кроме публичных нормативных социальных выплат	04	05	1540110030	320	500,00	500,00	500,00
Непрограммные направления деятельности органов государственной власти	04	05	9900000000	000	76 280 028,55	50 624 190,13	50 624 190,13
Мероприятия непрограммных направлений деятельности органов государственной власти	04	05	9990000000	000	76 280 028,55	50 624 190,13	50 624 190,13
Руководство и управление в сфере установленных функций органов государственной власти Приморского края	04	05	9999910030	000	22 983 572,00	20 278 778,00	21 057 929,00
Расходы на выплаты персоналу в целях обеспечения выполнения функций государственными (муниципальными) органами, казенными учреждениями, органами управления государственными внебюджетными фондами	04	05	9999910030	100	22 583 572,00	19 878 778,00	20 657 929,00
Расходы на выплаты персоналу государственных (муниципальных) органов	04	05	9999910030	120	22 583 572,00	19 878 778,00	20 657 929,00

Наименование	Раздел	Подраздел	Целевая статья	Вид расходов	Сумма		
					2021 год	2022 год	2023 год
1	2	3	4	5	6	7	8
Закупка товаров, работ и услуг для обеспечения государственных (муниципальных) нужд	04	05	9999910030	200	400 000,00	400 000,00	400 000,00
Иные закупки товаров, работ и услуг для обеспечения государственных (муниципальных) нужд	04	05	9999910030	240	400 000,00	400 000,00	400 000,00
Возмещение собственникам животных и (или) продуктов животноводства, изъятых при ликвидации очагов особо опасных болезней животных на территории Приморского края, их стоимости	04	05	9999921730	000	10 100 000,00	100 000,00	100 000,00
Иные бюджетные ассигнования	04	05	9999921730	800	10 100 000,00	100 000,00	100 000,00
Уплата налогов, сборов и иных платежей	04	05	9999921730	850	10 100 000,00	100 000,00	100 000,00
Расходы, связанные с приобретением специальной продукции	04	05	9999924140	000	2 002 600,00	1 809 741,00	1 030 590,00
Закупка товаров, работ и услуг для обеспечения государственных (муниципальных) нужд	04	05	9999924140	200	2 002 600,00	1 809 741,00	1 030 590,00
Иные закупки товаров, работ и услуг для обеспечения государственных (муниципальных) нужд	04	05	9999924140	240	2 002 600,00	1 809 741,00	1 030 590,00
Расходы, связанные с исполнением судебных актов и решений налоговых органов	04	05	9999929050	000	12 758 185,42	0,00	0,00
Иные бюджетные ассигнования	04	05	9999929050	800	12 758 185,42	0,00	0,00
Исполнение судебных актов	04	05	9999929050	830	12 758 185,42	0,00	0,00
Расходы на осуществление государственного контроля за соблюдением правил технической эксплуатации внеуличного транспорта и правил пользования внеуличным транспортом	04	05	9999950670	000	523 300,00	523 300,00	523 300,00
Расходы на выплаты персоналу в целях обеспечения выполнения функций государственными (муниципальными) органами, казенными учреждениями, органами управления государственными внебюджетными фондами	04	05	9999950670	100	484 821,00	484 821,00	484 821,00
Расходы на выплаты персоналу государственных (муниципальных) органов	04	05	9999950670	120	484 821,00	484 821,00	484 821,00
Закупка товаров, работ и услуг для обеспечения государственных (муниципальных) нужд	04	05	9999950670	200	38 479,00	38 479,00	38 479,00
Иные закупки товаров, работ и услуг для обеспечения государственных (муниципальных) нужд	04	05	9999950670	240	38 479,00	38 479,00	38 479,00
Субвенции бюджетам муниципальных образований Приморского края на осуществление отдельных государственных полномочий Приморского края по организации мероприятий при осуществлении деятельности по обращению с животными без владельцев	04	05	9999993040	000	27 912 371,13	27 912 371,13	27 912 371,13
Межбюджетные трансферты	04	05	9999993040	500	27 912 371,13	27 912 371,13	27 912 371,13
Субвенции	04	05	9999993040	530	27 912 371,13	27 912 371,13	27 912 371,13
Водное хозяйство	04	06	0000000000	000	266 201 385,57	133 727 160,00	281 703 880,00
Государственная программа Приморского края «Охрана окружающей среды Приморского края» на 2020-2027 годы	04	06	0800000000	000	261 485 738,37	133 727 160,00	281 703 880,00
Подпрограмма «Развитие водохозяйственного комплекса Приморского края»	04	06	0820000000	000	261 485 738,37	133 727 160,00	281 703 880,00
Мероприятия по определению границ зон затопления и подтопления	04	06	0820123220	000	6 243 232,00	4 411 700,00	2 928 000,00
Закупка товаров, работ и услуг для обеспечения государственных (муниципальных) нужд	04	06	0820123220	200	6 243 232,00	4 411 700,00	2 928 000,00
Иные закупки товаров, работ и услуг для обеспечения государственных (муниципальных) нужд	04	06	0820123220	240	6 243 232,00	4 411 700,00	2 928 000,00
Осуществление капитальных вложений в объекты государственной собственности Приморского края в сфере жилищно-коммунального хозяйства, пожарной безопасности, охраны окружающей среды	04	06	0820143630	000	18 067 474,57	45 758 260,00	117 215 580,00
Капитальные вложения в объекты государственной (муниципальной) собственности	04	06	0820143630	400	17 352 724,00	45 758 260,00	117 215 580,00
Бюджетные инвестиции	04	06	0820143630	410	17 352 724,00	45 758 260,00	117 215 580,00
Иные бюджетные ассигнования	04	06	0820143630	800	714 750,57	0,00	0,00

Наименование	Раздел	Подраздел	Целевая статья	Вид расходов	Сумма		
					2021 год	2022 год	2023 год
1	2	3	4	5	6	7	8
Исполнение судебных актов	04	06	0820143630	830	714 750,57	0,00	0,00
Субсидии бюджетам муниципальных образований Приморского края в целях софинансирования муниципальных программ (подпрограмм муниципальных программ) в области использования и охраны водных объектов	04	06	0820192130	000	58 628 484,98	60 000 000,00	60 000 000,00
Межбюджетные трансферты	04	06	0820192130	500	58 628 484,98	60 000 000,00	60 000 000,00
Субсидии	04	06	0820192130	520	58 628 484,98	60 000 000,00	60 000 000,00
Субсидии бюджетам муниципальных образований Приморского края на строительство, реконструкцию, капитальный ремонт гидротехнических сооружений (в том числе проектно-изыскательские работы), находящихся в муниципальной собственности, предназначенных для защиты от наводнений в результате прохождения паводков, софинансируемые из федерального бюджета	04	06	08201R0160	000	141 997 246,82	0,00	0,00
Межбюджетные трансферты	04	06	08201R0160	500	141 997 246,82	0,00	0,00
Субсидии	04	06	08201R0160	520	141 997 246,82	0,00	0,00
Осуществление отдельных полномочий в области водных отношений	04	06	0820251280	000	36 549 300,00	23 557 200,00	101 560 300,00
Закупка товаров, работ и услуг для обеспечения государственных (муниципальных) нужд	04	06	0820251280	200	36 549 300,00	23 557 200,00	101 560 300,00
Иные закупки товаров, работ и услуг для обеспечения государственных (муниципальных) нужд	04	06	0820251280	240	36 549 300,00	23 557 200,00	101 560 300,00
Непрограммные направления деятельности органов государственной власти	04	06	9900000000	000	4 715 647,20	0,00	0,00
Мероприятия непрограммных направлений деятельности органов государственной власти	04	06	9990000000	000	4 715 647,20	0,00	0,00
Резервный фонд Правительства Приморского края по ликвидации чрезвычайных ситуаций природного и техногенного характера	04	06	9999923800	000	4 715 647,20	0,00	0,00
Межбюджетные трансферты	04	06	9999923800	500	4 715 647,20	0,00	0,00
Субсидии	04	06	9999923800	520	4 715 647,20	0,00	0,00
Лесное хозяйство	04	07	0000000000	000	921 470 925,98	748 014 587,92	719 467 093,76
Государственная программа Приморского края «Развитие лесного хозяйства в Приморском крае» на 2020-2027 годы	04	07	1600000000	000	911 481 792,74	748 014 587,92	719 467 093,76
Подпрограмма «Обеспечение использования, охраны, защиты и воспроизводства лесов»	04	07	1610000000	000	794 037 635,34	637 925 910,92	605 285 824,76
Расходы на содержание и обеспечение деятельности учреждений в области лесных отношений	04	07	1610151291	000	345 209 976,60	426 538 642,00	407 658 477,00
Расходы на выплаты персоналу в целях обеспечения выполнения функций государственными (муниципальными) органами, казенными учреждениями, органами управления государственными внебюджетными фондами	04	07	1610151291	100	232 194 693,63	234 527 969,00	243 852 888,00
Расходы на выплаты персоналу казенных учреждений	04	07	1610151291	110	232 194 693,63	234 527 969,00	243 852 888,00
Закупка товаров, работ и услуг для обеспечения государственных (муниципальных) нужд	04	07	1610151291	200	6 043 499,14	32 077 742,37	32 253 608,78
Иные закупки товаров, работ и услуг для обеспечения государственных (муниципальных) нужд	04	07	1610151291	240	6 043 499,14	32 077 742,37	32 253 608,78
Предоставление субсидий бюджетным, автономным учреждениям и иным некоммерческим организациям	04	07	1610151291	600	106 821 783,83	159 782 930,63	131 401 980,22
Субсидии бюджетным учреждениям	04	07	1610151291	610	106 821 783,83	159 782 930,63	131 401 980,22
Иные бюджетные ассигнования	04	07	1610151291	800	150 000,00	150 000,00	150 000,00
Уплата налогов, сборов и иных платежей	04	07	1610151291	850	150 000,00	150 000,00	150 000,00
Осуществление отдельных полномочий в области лесных отношений за счет средств резервного фонда Правительства Российской Федерации	04	07	161015129F	000	31 745 300,00	0,00	0,00
Предоставление субсидий бюджетным, автономным учреждениям и иным некоммерческим организациям	04	07	161015129F	600	31 745 300,00	0,00	0,00
Субсидии бюджетным учреждениям	04	07	161015129F	610	31 745 300,00	0,00	0,00

Наименование	Раздел	Подраздел	Целевая статья	Вид расходов	Сумма		
					2021 год	2022 год	2023 год
1	2	3	4	5	6	7	8
Расходы на обеспечение деятельности (оказание услуг, выполнение работ) краевых государственных учреждений	04	07	1610170590	000	288 591 608,74	168 398 668,92	172 798 347,76
Расходы на выплаты персоналу в целях обеспечения выполнения функций государственными (муниципальными) органами, казенными учреждениями, органами управления государственными внебюджетными фондами	04	07	1610170590	100	32 672 117,36	29 812 267,00	31 004 758,00
Расходы на выплаты персоналу казенных учреждений	04	07	1610170590	110	32 672 117,36	29 812 267,00	31 004 758,00
Закупка товаров, работ и услуг для обеспечения государственных (муниципальных) нужд	04	07	1610170590	200	35 082 700,00	0,00	0,00
Иные закупки товаров, работ и услуг для обеспечения государственных (муниципальных) нужд	04	07	1610170590	240	35 082 700,00	0,00	0,00
Предоставление субсидий бюджетным, автономным учреждениям и иным некоммерческим организациям	04	07	1610170590	600	217 608 091,38	135 504 301,92	140 744 578,76
Субсидии бюджетным учреждениям	04	07	1610170590	610	217 608 091,38	135 504 301,92	140 744 578,76
Иные бюджетные ассигнования	04	07	1610170590	800	3 228 700,00	3 082 100,00	1 049 011,00
Исполнение судебных актов	04	07	1610170590	830	2 000,00	0,00	0,00
Уплата налогов, сборов и иных платежей	04	07	1610170590	850	3 226 700,00	3 082 100,00	1 049 011,00
Расходы на увеличение площади лесовосстановления в рамках переданных полномочий Российской Федерации субъектам Российской Федерации в области лесных отношений	04	07	161GA54290	000	7 247 400,00	7 221 400,00	7 392 000,00
Предоставление субсидий бюджетным, автономным учреждениям и иным некоммерческим организациям	04	07	161GA54290	600	7 247 400,00	7 221 400,00	7 392 000,00
Субсидии бюджетным учреждениям	04	07	161GA54290	610	7 247 400,00	7 221 400,00	7 392 000,00
Расходы на оснащение учреждений, выполняющих мероприятия по воспроизводству лесов, специализированной лесохозяйственной техникой и оборудованием для проведения комплекса мероприятий по лесовосстановлению и лесоразведению в рамках переданных полномочий Российской Федерации субъектам Российской Федерации в области лесных отношений	04	07	161GA54300	000	7 461 600,00	1 935 900,00	0,00
Предоставление субсидий бюджетным, автономным учреждениям и иным некоммерческим организациям	04	07	161GA54300	600	7 461 600,00	1 935 900,00	0,00
Субсидии бюджетным учреждениям	04	07	161GA54300	610	7 461 600,00	1 935 900,00	0,00
Расходы на оснащение специализированных учреждений органов государственной власти субъектов Российской Федерации лесопожарной техникой и оборудованием для проведения комплекса мероприятий по охране лесов от пожаров в рамках переданных полномочий Российской Федерации субъектам Российской Федерации в области лесных отношений	04	07	161GA54320	000	101 445 000,00	33 831 300,00	17 437 000,00
Предоставление субсидий бюджетным, автономным учреждениям и иным некоммерческим организациям	04	07	161GA54320	600	101 445 000,00	33 831 300,00	17 437 000,00
Субсидии бюджетным учреждениям	04	07	161GA54320	610	101 445 000,00	33 831 300,00	17 437 000,00
Субсидии краевым государственным бюджетным и автономным учреждениям на иные цели	04	07	161GA71600	000	12 336 750,00	0,00	0,00
Предоставление субсидий бюджетным, автономным учреждениям и иным некоммерческим организациям	04	07	161GA71600	600	12 336 750,00	0,00	0,00
Субсидии бюджетным учреждениям	04	07	161GA71600	610	12 336 750,00	0,00	0,00
Подпрограмма «Обеспечение стратегического управления лесным хозяйством»	04	07	1620000000	000	117 444 157,40	110 088 677,00	114 181 269,00
Руководство и управление в сфере установленных функций органов государственной власти Приморского края	04	07	1620110030	000	10 015 471,00	7 146 020,00	7 423 860,00
Расходы на выплаты персоналу в целях обеспечения выполнения функций государственными (муниципальными) органами, казенными учреждениями, органами управления государственными внебюджетными фондами	04	07	1620110030	100	8 372 381,00	7 046 020,00	7 323 860,00
Расходы на выплаты персоналу государственных (муниципальных) органов	04	07	1620110030	120	8 372 381,00	7 046 020,00	7 323 860,00
Закупка товаров, работ и услуг для обеспечения государственных (муниципальных) нужд	04	07	1620110030	200	1 643 090,00	100 000,00	100 000,00
Иные закупки товаров, работ и услуг для обеспечения государственных (муниципальных) нужд	04	07	1620110030	240	1 643 090,00	100 000,00	100 000,00
Обеспечение равных условий оплаты труда, установленных нормативными правовыми актами Приморского края, государственным гражданским служащим Приморского края, выполняющим функции по осуществлению переданных полномочий Российской Федерации, за счет средств краевого бюджета	04	07	1620110130	000	477 080,00	477 199,00	496 286,00
Расходы на выплаты персоналу в целях обеспечения выполнения функций государственными (муниципальными) органами, казенными учреждениями, органами управления государственными внебюджетными фондами	04	07	1620110130	100	477 080,00	477 199,00	496 286,00
Расходы на выплаты персоналу государственных (муниципальных) органов	04	07	1620110130	120	477 080,00	477 199,00	496 286,00
Управление и распоряжение имуществом, находящимся в собственности и ведении Приморского края	04	07	1620120780	000	37 163,00	0,00	0,00
Иные бюджетные ассигнования	04	07	1620120780	800	37 163,00	0,00	0,00
Уплата налогов, сборов и иных платежей	04	07	1620120780	850	37 163,00	0,00	0,00
Расходы на содержание аппарата управления в области лесных отношений	04	07	1620151293	000	95 746 723,40	101 465 458,00	105 261 123,00
Расходы на выплаты персоналу в целях обеспечения выполнения функций государственными (муниципальными) органами, казенными учреждениями, органами управления государственными внебюджетными фондами	04	07	1620151293	100	85 364 673,70	86 132 271,00	89 563 502,00
Расходы на выплаты персоналу государственных (муниципальных) органов	04	07	1620151293	120	85 364 673,70	86 132 271,00	89 563 502,00
Закупка товаров, работ и услуг для обеспечения государственных (муниципальных) нужд	04	07	1620151293	200	10 282 049,70	15 233 187,00	15 597 621,00
Иные закупки товаров, работ и услуг для обеспечения государственных (муниципальных) нужд	04	07	1620151293	240	10 282 049,70	15 233 187,00	15 597 621,00
Иные бюджетные ассигнования	04	07	1620151293	800	100 000,00	100 000,00	100 000,00
Исполнение судебных актов	04	07	1620151293	830	6 000,00	0,00	0,00
Уплата налогов, сборов и иных платежей	04	07	1620151293	850	94 000,00	100 000,00	100 000,00
Проектирование лесных участков	04	07	1620224600	000	1 671 920,00	0,00	0,00
Закупка товаров, работ и услуг для обеспечения государственных (муниципальных) нужд	04	07	1620224600	200	1 671 920,00	0,00	0,00
Иные закупки товаров, работ и услуг для обеспечения государственных (муниципальных) нужд	04	07	1620224600	240	1 671 920,00	0,00	0,00
Создание и техническое сопровождение единой информационной системы для управления лесным комплексом	04	07	1620224640	000	9 495 800,00	0,00	0,00
Закупка товаров, работ и услуг для обеспечения государственных (муниципальных) нужд	04	07	1620224640	200	9 495 800,00	0,00	0,00
Иные закупки товаров, работ и услуг для обеспечения государственных (муниципальных) нужд	04	07	1620224640	240	9 495 800,00	0,00	0,00
Расходы на мероприятия в области лесных отношений	04	07	1620251292	000	0,00	1 000 000,00	1 000 000,00
Закупка товаров, работ и услуг для обеспечения государственных (муниципальных) нужд	04	07	1620251292	200	0,00	1 000 000,00	1 000 000,00
Иные закупки товаров, работ и услуг для обеспечения государственных (муниципальных) нужд	04	07	1620251292	240	0,00	1 000 000,00	1 000 000,00
Непрограммные направления деятельности органов государственной власти	04	07	9900000000	000	9 989 133,24	0,00	0,00
Мероприятия непрограммных направлений деятельности органов государственной власти	04	07	9990000000	000	9 989 133,24	0,00	0,00

Наименование	Раздел	Подраздел	Целевая статья	Вид расходов	Сумма		
					2021 год	2022 год	2023 год
1	2	3	4	5	6	7	8
Резервный фонд Правительства Приморского края по ликвидации чрезвычайных ситуаций природного и техногенного характера	04	07	9999923800	000	9 989 133,24	0,00	0,00
Предоставление субсидий бюджетным, автономным учреждениям и иным некоммерческим организациям	04	07	9999923800	600	9 989 133,24	0,00	0,00
Субсидии бюджетным учреждениям	04	07	9999923800	610	9 989 133,24	0,00	0,00
Транспорт	04	08	0000000000	000	2 381 874 186,27	2 161 867 316,49	2 165 705 113,49
Государственная программа Приморского края «Развитие транспортного комплекса Приморского края» на 2020-2027 годы	04	08	1200000000	000	2 381 691 827,15	2 161 684 957,37	2 165 522 754,37
Подпрограмма «Развитие транспортного комплекса в Приморском крае»	04	08	1210000000	000	1 286 931 952,15	1 182 584 870,37	1 182 584 870,37
Субсидии организациям железнодорожного транспорта на возмещение недополученных доходов в связи с перевозкой пассажиров железнодорожным транспортом общего пользования в пригородном сообщении на территории Приморского края по предельным тарифам	04	08	1210160130	000	486 112 949,15	482 496 246,00	482 496 246,00
Иные бюджетные ассигнования	04	08	1210160130	800	486 112 949,15	482 496 246,00	482 496 246,00
Субсидии юридическим лицам (кроме некоммерческих организаций), индивидуальным предпринимателям, физическим лицам - производителям товаров, работ, услуг	04	08	1210160130	810	486 112 949,15	482 496 246,00	482 496 246,00
Осуществление капитальных вложений в объекты государственной собственности Приморского края в сфере воздушного транспорта	04	08	1210244010	000	24 779 909,97	0,00	0,00
Капитальные вложения в объекты государственной (муниципальной) собственности	04	08	1210244010	400	24 779 909,97	0,00	0,00
Субсидии бюджетным и автономным учреждениям, государственным (муниципальным) унитарным предприятиям на осуществление капитальных вложений в объекты капитального строительства государственной (муниципальной) собственности или приобретение объектов недвижимого имущества в государственную (муниципальную) собственность	04	08	1210244010	460	24 779 909,97	0,00	0,00
Субсидии из краевого бюджета юридическим лицам на возмещение недополученных доходов, возникающих в связи с регулированием органами исполнительной власти Приморского края тарифов на перевозки пассажиров и багажа воздушным транспортом на местных воздушных линиях Приморского края	04	08	1210260770	000	192 035 556,26	220 508 624,37	220 508 624,37
Иные бюджетные ассигнования	04	08	1210260770	800	192 035 556,26	220 508 624,37	220 508 624,37
Субсидии юридическим лицам (кроме некоммерческих организаций), индивидуальным предпринимателям, физическим лицам - производителям товаров, работ, услуг	04	08	1210260770	810	192 035 556,26	220 508 624,37	220 508 624,37
Субсидии из краевого бюджета авиационным предприятиям на финансовое обеспечение затрат на содержание и организацию эксплуатации аэропортов и (или) аэродромов, вертодромов, посадочных площадок гражданской авиации, воздушных судов, находящихся в собственности Приморского края и (или) приобретаемых по договорам финансовой аренды (лизинга) в собственность Приморского края, а также на приобретение имущества, необходимого для осуществления пассажирских перевозок на местных воздушных линиях в Приморском крае	04	08	1210261280	000	584 000 000,00	479 580 000,00	479 580 000,00
Иные бюджетные ассигнования	04	08	1210261280	800	584 000 000,00	479 580 000,00	479 580 000,00
Субсидии юридическим лицам (кроме некоммерческих организаций), индивидуальным предпринимателям, физическим лицам - производителям товаров, работ, услуг	04	08	1210261280	810	584 000 000,00	479 580 000,00	479 580 000,00

Наименование	Раздел	Подраздел	Целевая статья	Вид расходов	Сумма		
					2021 год	2022 год	2023 год
1	2	3	4	5	6	7	8
Субвенции бюджетам муниципальных образований Приморского края на осуществление отдельных государственных полномочий по организации транспортного обслуживания населения внеуличным транспортом	04	08	1210393170	000	3 536,77	0,00	0,00
Межбюджетные трансферты	04	08	1210393170	500	3 536,77	0,00	0,00
Субвенции	04	08	1210393170	530	3 536,77	0,00	0,00
Подпрограмма «Управление в сфере реализации развития транспортного комплекса и дорожной отрасли в Приморском крае»	04	08	1240000000	000	1 094 759 875,00	979 100 087,00	982 937 884,00
Руководство и управление в сфере установленных функций органов государственной власти Приморского края	04	08	1240110030	000	109 676 813,00	97 664 670,00	101 502 467,00
Расходы на выплаты персоналу в целях обеспечения выполнения функций государственными (муниципальными) органами, казенными учреждениями, органами управления государственными внебюджетными фондами	04	08	1240110030	100	108 723 068,00	96 740 925,00	100 578 722,00
Расходы на выплаты персоналу государственных (муниципальных) органов	04	08	1240110030	120	108 723 068,00	96 740 925,00	100 578 722,00
Закупка товаров, работ и услуг для обеспечения государственных (муниципальных) нужд	04	08	1240110030	200	907 860,00	907 860,00	907 860,00
Иные закупки товаров, работ и услуг для обеспечения государственных (муниципальных) нужд	04	08	1240110030	240	907 860,00	907 860,00	907 860,00
Социальное обеспечение и иные выплаты населению	04	08	1240110030	300	30 000,00	0,00	0,00
Социальные выплаты гражданам, кроме публичных нормативных социальных выплат	04	08	1240110030	320	30 000,00	0,00	0,00
Иные бюджетные ассигнования	04	08	1240110030	800	15 885,00	15 885,00	15 885,00
Уплата налогов, сборов и иных платежей	04	08	1240110030	850	15 885,00	15 885,00	15 885,00
Управление и распоряжение имуществом, находящимся в собственности и ведении Приморского края	04	08	1240120780	000	984 981 752,00	881 287 423,00	881 287 423,00
Иные бюджетные ассигнования	04	08	1240120780	800	984 981 752,00	881 287 423,00	881 287 423,00
Уплата налогов, сборов и иных платежей	04	08	1240120780	850	984 981 752,00	881 287 423,00	881 287 423,00
Страхование государственных гражданских служащих Приморского края	04	08	1240121790	000	101 310,00	147 994,00	147 994,00
Закупка товаров, работ и услуг для обеспечения государственных (муниципальных) нужд	04	08	1240121790	200	101 310,00	147 994,00	147 994,00
Иные закупки товаров, работ и услуг для обеспечения государственных (муниципальных) нужд	04	08	1240121790	240	101 310,00	147 994,00	147 994,00
Непрограммные направления деятельности органов государственной власти	04	08	9900000000	000	182 359,12	182 359,12	182 359,12
Мероприятия непрограммных направлений деятельности органов государственной власти	04	08	9990000000	000	182 359,12	182 359,12	182 359,12
Субвенции бюджетам муниципальных образований Приморского края на реализацию государственного полномочия по регулированию цен (тарифов) на перевозки пассажиров и багажа морским общественным транспортом на территории муниципального образования	04	08	9999993020	000	67 198,40	67 198,40	67 198,40
Межбюджетные трансферты	04	08	9999993020	500	67 198,40	67 198,40	67 198,40
Субвенции	04	08	9999993020	530	67 198,40	67 198,40	67 198,40
Субвенции бюджетам муниципальных образований Приморского края на реализацию государственного полномочия по установлению регулируемых тарифов на регулярные перевозки пассажиров и багажа автомобильным и наземным электрическим общественным транспортом по муниципальным маршрутам в границах муниципального образования	04	08	9999993130	000	115 160,72	115 160,72	115 160,72
Межбюджетные трансферты	04	08	9999993130	500	115 160,72	115 160,72	115 160,72
Субвенции	04	08	9999993130	530	115 160,72	115 160,72	115 160,72
Дорожное хозяйство (дорожные фонды)	04	09	0000000000	000	21 148 325 855,46	11 827 059 808,00	13 186 244 849,00
Государственная программа Приморского края «Развитие туризма в Приморском крае» на 2020-2027 годы	04	09	1000000000	000	360 107 977,40	121 523 809,52	0,00

Наименование	Раздел	Подраздел	Целевая статья	Вид расходов	Сумма		
					2021 год	2022 год	2023 год
1	2	3	4	5	6	7	8
Подпрограмма «Развитие туристско-рекреационного комплекса на территории Приморского края»	04	09	1010000000	000	360 107 977,40	121 523 809,52	0,00
Строительство объекта «Туристский кластер «Приморье» в бухте Муравьиная. Автомобильная дорога 3 этап (сектор 4, 6)»	04	09	101J153362	000	126 621 449,49	0,00	0,00
Капитальные вложения в объекты государственной (муниципальной) собственности	04	09	101J153362	400	126 621 449,49	0,00	0,00
Бюджетные инвестиции	04	09	101J153362	410	126 621 449,49	0,00	0,00
Строительство объекта «Туристский кластер «Приморье» в бухте Муравьиная. Автомобильная дорога, 4 этап «Сектор 7»	04	09	101J153363	000	109 952 437,00	0,00	0,00
Капитальные вложения в объекты государственной (муниципальной) собственности	04	09	101J153363	400	109 952 437,00	0,00	0,00
Бюджетные инвестиции	04	09	101J153363	410	109 952 437,00	0,00	0,00
Строительство объекта «Туристский кластер «Приморье» в бухте Муравьиная. Автомобильная дорога, 4 этап «Сектор 8»	04	09	101J153364	000	123 534 090,91	121 523 809,52	0,00
Капитальные вложения в объекты государственной (муниципальной) собственности	04	09	101J153364	400	123 534 090,91	121 523 809,52	0,00
Бюджетные инвестиции	04	09	101J153364	410	123 534 090,91	121 523 809,52	0,00
Государственная программа Приморского края «Развитие транспортного комплекса Приморского края» на 2020-2027 годы	04	09	1200000000	000	20 726 871 595,66	11 705 535 998,48	13 186 244 849,00
Подпрограмма «Развитие дорожной отрасли в Приморском крае»	04	09	1220000000	000	20 658 742 341,23	11 642 099 418,48	13 120 524 872,00
Содержание автомобильных дорог регионального или межмуниципального значения на территории Приморского края	04	09	1220121090	000	4 271 281 810,85	4 387 602 473,50	4 428 860 781,00
Закупка товаров, работ и услуг для обеспечения государственных (муниципальных) нужд	04	09	1220121090	200	4 271 281 810,85	4 387 602 473,50	4 428 860 781,00
Иные закупки товаров, работ и услуг для обеспечения государственных (муниципальных) нужд	04	09	1220121090	240	4 271 281 810,85	4 387 602 473,50	4 428 860 781,00
Ремонт автомобильных дорог регионального или межмуниципального значения на территории Приморского края	04	09	1220121100	000	1 244 099 036,61	627 407 186,34	1 173 714 731,00
Закупка товаров, работ и услуг для обеспечения государственных (муниципальных) нужд	04	09	1220121100	200	1 244 099 036,61	627 407 186,34	1 173 714 731,00
Иные закупки товаров, работ и услуг для обеспечения государственных (муниципальных) нужд	04	09	1220121100	240	1 244 099 036,61	627 407 186,34	1 173 714 731,00
Исполнение постановлений по делам об административных правонарушениях	04	09	1220122910	000	19 887 400,00	0,00	0,00
Иные бюджетные ассигнования	04	09	1220122910	800	19 887 400,00	0,00	0,00
Уплата налогов, сборов и иных платежей	04	09	1220122910	850	19 887 400,00	0,00	0,00
Реализация полномочий в сфере предоставления государственных услуг по транспортной и дорожной деятельности	04	09	1220123130	000	236 000,00	253 000,00	253 000,00
Закупка товаров, работ и услуг для обеспечения государственных (муниципальных) нужд	04	09	1220123130	200	236 000,00	253 000,00	253 000,00
Иные закупки товаров, работ и услуг для обеспечения государственных (муниципальных) нужд	04	09	1220123130	240	236 000,00	253 000,00	253 000,00
Членские взносы в Ассоциацию «РАДОР»	04	09	1220123480	000	240 000,00	240 000,00	240 000,00
Иные бюджетные ассигнования	04	09	1220123480	800	240 000,00	240 000,00	240 000,00
Уплата налогов, сборов и иных платежей	04	09	1220123480	850	240 000,00	240 000,00	240 000,00
Мероприятия по приобретению в собственность Приморского края разборных автомобильных мостов	04	09	1220123520	000	17 055 616,28	0,00	0,00
Закупка товаров, работ и услуг для обеспечения государственных (муниципальных) нужд	04	09	1220123520	200	17 055 616,28	0,00	0,00
Иные закупки товаров, работ и услуг для обеспечения государственных (муниципальных) нужд	04	09	1220123520	240	17 055 616,28	0,00	0,00
Расходы, связанные с исполнением судебных актов и решений налоговых органов	04	09	1220129050	000	32 349 042,20	0,00	0,00

Наименование	Раздел	Подраздел	Целевая статья	Вид расходов	Сумма		
					2021 год	2022 год	2023 год
1	2	3	4	5	6	7	8
Иные бюджетные ассигнования	04	09	1220129050	800	32 349 042,20	0,00	0,00
Исполнение судебных актов	04	09	1220129050	830	32 349 042,20	0,00	0,00
Предоставление бюджетных инвестиций акционерному обществу «Приморское автодорожное ремонтное предприятие» в целях развития дорожной деятельности на автомобильных дорогах регионального или межмуниципального значения на территории Приморского края	04	09	1220141620	000	420 000 000,00	0,00	0,00
Капитальные вложения в объекты государственной (муниципальной) собственности	04	09	1220141620	400	420 000 000,00	0,00	0,00
Бюджетные инвестиции иным юридическим лицам	04	09	1220141620	450	420 000 000,00	0,00	0,00
Обеспечение дорожной деятельности на автомобильных дорогах общего пользования регионального или межмуниципального значения на территории Приморского края за счет средств резервного фонда Правительства Российской Федерации (ремонт автомобильных дорог регионального или межмуниципального значения на территории Приморского края)	04	09	122015390F	000	500 000 000,00	0,00	0,00
Закупка товаров, работ и услуг для обеспечения государственных (муниципальных) нужд	04	09	122015390F	200	500 000 000,00	0,00	0,00
Иные закупки товаров, работ и услуг для обеспечения государственных (муниципальных) нужд	04	09	122015390F	240	500 000 000,00	0,00	0,00
Ремонт автомобильной дороги общего пользования регионального или межмуниципального значения Артем - Находка - порт Восточный на участках: км 65+000 - км 67+130, км 70+102 - км 83+000, км 86+000 - км 89+000, км 92+000 - км 125+100, км 125+740 - км 127+000, км 127+800 - км 145+000 в Приморском крае согласно плану социального развития центров экономического роста Приморского края за счет средств краевого бюджета	04	09	12201B5051	000	632 801 418,88	0,00	0,00
Закупка товаров, работ и услуг для обеспечения государственных (муниципальных) нужд	04	09	12201B5051	200	632 801 418,88	0,00	0,00
Иные закупки товаров, работ и услуг для обеспечения государственных (муниципальных) нужд	04	09	12201B5051	240	632 801 418,88	0,00	0,00
Документация по планировке территорий	04	09	1220223490	000	72 383 150,90	0,00	0,00
Закупка товаров, работ и услуг для обеспечения государственных (муниципальных) нужд	04	09	1220223490	200	72 383 150,90	0,00	0,00
Иные закупки товаров, работ и услуг для обеспечения государственных (муниципальных) нужд	04	09	1220223490	240	72 383 150,90	0,00	0,00
Проектирование (включая изыскания), строительство, реконструкция автомобильных дорог общего пользования регионального или межмуниципального значения и искусственных сооружений на них	04	09	1220244000	000	3 382 571 912,17	3 609 471 192,16	4 186 711 758,35
Капитальные вложения в объекты государственной (муниципальной) собственности	04	09	1220244000	400	3 382 571 912,17	3 609 471 192,16	4 186 711 758,35
Бюджетные инвестиции	04	09	1220244000	410	3 382 571 912,17	3 609 471 192,16	4 186 711 758,35
Осуществление дорожной деятельности на автомобильных дорогах регионального или межмуниципального и местного значения за счет иных межбюджетных трансфертов из федерального бюджета	04	09	1220253900	000	45 861 700,00	0,00	0,00
Закупка товаров, работ и услуг для обеспечения государственных (муниципальных) нужд	04	09	1220253900	200	45 861 700,00	0,00	0,00
Иные закупки товаров, работ и услуг для обеспечения государственных (муниципальных) нужд	04	09	1220253900	240	45 861 700,00	0,00	0,00

Наименование	Раздел	Подраздел	Целевая статья	Вид расходов	Сумма		
					2021 год	2022 год	2023 год
1	2	3	4	5	6	7	8
Обеспечение дорожной деятельности на автомобильных дорогах общего пользования регионального или межмуниципального значения на территории Приморского края за счет средств резервного фонда Правительства Российской Федерации (строительство, реконструкция автомобильных дорог регионального или межмуниципального значения на территории Приморского края)	04	09	122025390F	000	600 000 000,00	0,00	0,00
Капитальные вложения в объекты государственной (муниципальной) собственности	04	09	122025390F	400	600 000 000,00	0,00	0,00
Бюджетные инвестиции	04	09	122025390F	410	600 000 000,00	0,00	0,00
Строительство автомобильной дороги Владивосток - Находка - порт Восточный на участке км 18+500 - км 40+800 в Приморском крае, софинансируемой из федерального бюджета	04	09	12202R1110	000	3 880 509 660,00	0,00	0,00
Капитальные вложения в объекты государственной (муниципальной) собственности	04	09	12202R1110	400	3 880 509 660,00	0,00	0,00
Бюджетные инвестиции	04	09	12202R1110	410	3 880 509 660,00	0,00	0,00
Субсидии бюджетам муниципальных образований Приморского края на ремонт автомобильных дорог общего пользования согласно плану социального развития центров экономического роста Приморского края за счет средств федерального бюджета	04	09	1220355052	000	267 095 768,87	0,00	0,00
Межбюджетные трансферты	04	09	1220355052	500	267 095 768,87	0,00	0,00
Субсидии	04	09	1220355052	520	267 095 768,87	0,00	0,00
Субсидии бюджетам муниципальных образований Приморского края на строительство автопарковок, в том числе проектно-изыскательские работы, согласно плану социального развития центров экономического роста Приморского края за счет средств федерального бюджета	04	09	1220355053	000	41 753 107,87	0,00	0,00
Межбюджетные трансферты	04	09	1220355053	500	41 753 107,87	0,00	0,00
Субсидии	04	09	1220355053	520	41 753 107,87	0,00	0,00
Субсидии бюджетам муниципальных образований Приморского края на проектирование, строительство, реконструкцию автомобильных дорог общего пользования местного значения с твердым покрытием до сельских населенных пунктов, не имеющих круглогодичной связи с сетью автомобильных дорог общего пользования, а также на их капитальный ремонт и ремонт за счет средств дорожного фонда Приморского края	04	09	1220392250	000	25 468 794,32	447 505 479,45	482 121 341,65
Межбюджетные трансферты	04	09	1220392250	500	25 468 794,32	447 505 479,45	482 121 341,65
Субсидии	04	09	1220392250	520	25 468 794,32	447 505 479,45	482 121 341,65
Субсидии бюджетам муниципальных образований Приморского края на проектирование, строительство, капитальный ремонт и ремонт подъездных автомобильных дорог, проездов к земельным участкам, предоставленным (предоставляемым) на бесплатной основе гражданам, имеющим трех и более детей, и гражданам, имеющим двух детей, а также молодым семьям, за счет дорожного фонда Приморского края	04	09	1220392380	000	54 244 426,63	32 892 598,07	0,00
Межбюджетные трансферты	04	09	1220392380	500	54 244 426,63	32 892 598,07	0,00
Субсидии	04	09	1220392380	520	54 244 426,63	32 892 598,07	0,00
Субсидии бюджетам муниципальных образований Приморского края на капитальный ремонт и ремонт автомобильных дорог общего пользования населенных пунктов за счет дорожного фонда Приморского края	04	09	1220392390	000	1 757 879 288,27	0,00	0,00
Межбюджетные трансферты	04	09	1220392390	500	1 757 879 288,27	0,00	0,00
Субсидии	04	09	1220392390	520	1 757 879 288,27	0,00	0,00

Наименование	Раздел	Подраздел	Целевая статья	Вид расходов	Сумма		
					2021 год	2022 год	2023 год
1	2	3	4	5	6	7	8
Субсидии бюджетам муниципальных образований Приморского края на капитальный ремонт и ремонт дворовых территорий многоквартирных домов, проездов к дворовым территориям многоквартирных домов населенных пунктов за счет дорожного фонда Приморского края	04	09	1220392400	000	7 500 000,00	0,00	0,00
Межбюджетные трансферты	04	09	1220392400	500	7 500 000,00	0,00	0,00
Субсидии	04	09	1220392400	520	7 500 000,00	0,00	0,00
Субсидии бюджетам муниципальных образований Приморского края на проектирование, строительство (реконструкцию) автомобильных дорог общего пользования населенных пунктов за счет дорожного фонда Приморского края	04	09	1220392450	000	119 630 802,38	142 645 080,80	0,00
Межбюджетные трансферты	04	09	1220392450	500	119 630 802,38	142 645 080,80	0,00
Субсидии	04	09	1220392450	520	119 630 802,38	142 645 080,80	0,00
Субсидии бюджетам муниципальных образований Приморского края на содержание автомобильных дорог местного значения за счет дорожного фонда Приморского края	04	09	1220392590	000	808 000 000,00	0,00	0,00
Межбюджетные трансферты	04	09	1220392590	500	808 000 000,00	0,00	0,00
Субсидии	04	09	1220392590	520	808 000 000,00	0,00	0,00
Субсидии бюджетам муниципальных образований Приморского края на строительство автопарковок, в том числе проектно-изыскательские работы согласно плану социального развития центров экономического роста Приморского края, за счет средств краевого бюджета	04	09	12203B5053	000	172 692 202,17	0,00	0,00
Межбюджетные трансферты	04	09	12203B5053	500	172 692 202,17	0,00	0,00
Субсидии	04	09	12203B5053	520	172 692 202,17	0,00	0,00
Выполнение научно-исследовательской работы по разработке документов транспортного планирования Приморского края (Программа комплексного развития транспортной инфраструктуры, Комплексная схема организации транспортного обслуживания населения)	04	09	1220424310	000	600 000,00	0,00	0,00
Закупка товаров, работ и услуг для обеспечения государственных (муниципальных) нужд	04	09	1220424310	200	600 000,00	0,00	0,00
Иные закупки товаров, работ и услуг для обеспечения государственных (муниципальных) нужд	04	09	1220424310	240	600 000,00	0,00	0,00
Осуществление дорожной деятельности на автомобильных дорогах регионального или межмуниципального значения на территории Приморского края в рамках национального проекта «Безопасные и качественные автомобильные дороги»	04	09	122R153931	000	1 670 516 468,88	1 662 082 408,16	2 116 623 260,00
Закупка товаров, работ и услуг для обеспечения государственных (муниципальных) нужд	04	09	122R153931	200	1 670 516 468,88	1 662 082 408,16	2 116 623 260,00
Иные закупки товаров, работ и услуг для обеспечения государственных (муниципальных) нужд	04	09	122R153931	240	1 670 516 468,88	1 662 082 408,16	2 116 623 260,00
Осуществление дорожной деятельности на автомобильных дорогах местного значения на территории Приморского края в рамках национального проекта «Безопасные и качественные автомобильные дороги»	04	09	122R153932	000	614 084 733,95	612 000 000,00	612 000 000,00
Межбюджетные трансферты	04	09	122R153932	500	614 084 733,95	612 000 000,00	612 000 000,00
Иные межбюджетные трансферты	04	09	122R153932	540	614 084 733,95	612 000 000,00	612 000 000,00
Субсидии бюджетам муниципальных образований Приморского края на внедрение интеллектуальных транспортных систем, предусматривающих автоматизацию процессов управления дорожным движением в городских агломерациях, включающих города с населением свыше 300 тысяч человек	04	09	122R254180	000	0,00	120 000 000,00	120 000 000,00
Межбюджетные трансферты	04	09	122R254180	500	0,00	120 000 000,00	120 000 000,00
Субсидии	04	09	122R254180	520	0,00	120 000 000,00	120 000 000,00
Подпрограмма «Управление в сфере реализации развития транспортного комплекса и дорожной отрасли в Приморском крае»	04	09	1240000000	000	68 129 254,43	63 436 580,00	65 719 977,00

Наименование	Раздел	Подраздел	Целевая статья	Вид расходов	Сумма		
					2021 год	2022 год	2023 год
1	2	3	4	5	6	7	8
Расходы на обеспечение деятельности (оказание услуг, выполнение работ) краевых государственных учреждений	04	09	1240170590	000	68 129 254,43	63 436 580,00	65 719 977,00
Расходы на выплаты персоналу в целях обеспечения выполнения функций государственными (муниципальными) органами, казенными учреждениями, органами управления государственными внебюджетными фондами	04	09	1240170590	100	57 920 991,31	57 934 760,00	60 218 157,00
Расходы на выплаты персоналу казенных учреждений	04	09	1240170590	110	57 920 991,31	57 934 760,00	60 218 157,00
Закупка товаров, работ и услуг для обеспечения государственных (муниципальных) нужд	04	09	1240170590	200	10 041 076,89	5 427 110,00	5 427 110,00
Иные закупки товаров, работ и услуг для обеспечения государственных (муниципальных) нужд	04	09	1240170590	240	10 041 076,89	5 427 110,00	5 427 110,00
Иные бюджетные ассигнования	04	09	1240170590	800	167 186,23	74 710,00	74 710,00
Исполнение судебных актов	04	09	1240170590	830	89 602,23	0,00	0,00
Уплата налогов, сборов и иных платежей	04	09	1240170590	850	77 584,00	74 710,00	74 710,00
Непрограммные направления деятельности органов государственной власти	04	09	9900000000	000	61 346 282,40	0,00	0,00
Мероприятия непрограммных направлений деятельности органов государственной власти	04	09	9990000000	000	61 346 282,40	0,00	0,00
Резервный фонд Правительства Приморского края по ликвидации чрезвычайных ситуаций природного и техногенного характера	04	09	9999923800	000	61 346 282,40	0,00	0,00
Закупка товаров, работ и услуг для обеспечения государственных (муниципальных) нужд	04	09	9999923800	200	57 633 870,00	0,00	0,00
Иные закупки товаров, работ и услуг для обеспечения государственных (муниципальных) нужд	04	09	9999923800	240	57 633 870,00	0,00	0,00
Межбюджетные трансферты	04	09	9999923800	500	3 712 412,40	0,00	0,00
Субсидии	04	09	9999923800	520	3 712 412,40	0,00	0,00
Связь и информатика	04	10	0000000000	000	468 597 290,92	350 090 083,01	353 662 174,23
Государственная программа Приморского края «Информационное общество» на 2020-2027 годы	04	10	1100000000	000	468 597 290,92	350 090 083,01	353 662 174,23
Подпрограмма «Развитие цифровой экономики в Приморском крае»	04	10	1110000000	000	468 597 290,92	350 090 083,01	353 662 174,23
Проведение мероприятий, направленных на реализацию региональных проектов в сфере информационных технологий	04	10	11106R0280	000	13 271 931,82	0,00	0,00
Закупка товаров, работ и услуг для обеспечения государственных (муниципальных) нужд	04	10	11106R0280	200	13 271 931,82	0,00	0,00
Иные закупки товаров, работ и услуг для обеспечения государственных (муниципальных) нужд	04	10	11106R0280	240	13 271 931,82	0,00	0,00
Расходы на обеспечение деятельности (оказание услуг, выполнение работ) краевых государственных учреждений	04	10	1110770590	000	314 581 100,21	213 077 226,00	215 315 999,00
Расходы на выплаты персоналу в целях обеспечения выполнения функций государственными (муниципальными) органами, казенными учреждениями, органами управления государственными внебюджетными фондами	04	10	1110770590	100	87 048 918,17	67 708 315,00	70 413 148,00
Расходы на выплаты персоналу казенных учреждений	04	10	1110770590	110	87 048 918,17	67 708 315,00	70 413 148,00
Закупка товаров, работ и услуг для обеспечения государственных (муниципальных) нужд	04	10	1110770590	200	226 931 182,04	145 178 911,00	144 712 851,00
Иные закупки товаров, работ и услуг для обеспечения государственных (муниципальных) нужд	04	10	1110770590	240	226 931 182,04	145 178 911,00	144 712 851,00
Иные бюджетные ассигнования	04	10	1110770590	800	601 000,00	190 000,00	190 000,00
Исполнение судебных актов	04	10	1110770590	830	411 000,00	0,00	0,00
Уплата налогов, сборов и иных платежей	04	10	1110770590	850	190 000,00	190 000,00	190 000,00
Расходы на обеспечение деятельности (оказание услуг, выполнение работ) краевых государственных учреждений	04	10	1110870590	000	35 445 249,89	38 873 598,01	40 206 916,23

Наименование	Раздел	Подраздел	Целевая статья	Вид расходов	Сумма		
					2021 год	2022 год	2023 год
1	2	3	4	5	6	7	8
Расходы на выплаты персоналу в целях обеспечения выполнения функций государственными (муниципальными) органами, казенными учреждениями, органами управления государственными внебюджетными фондами	04	10	1110870590	100	30 387 399,83	33 532 748,00	34 866 066,00
Расходы на выплаты персоналу казенных учреждений	04	10	1110870590	110	30 387 399,83	33 532 748,00	34 866 066,00
Закупка товаров, работ и услуг для обеспечения государственных (муниципальных) нужд	04	10	1110870590	200	4 977 850,06	5 260 850,01	5 260 850,23
Иные закупки товаров, работ и услуг для обеспечения государственных (муниципальных) нужд	04	10	1110870590	240	4 977 850,06	5 260 850,01	5 260 850,23
Иные бюджетные ассигнования	04	10	1110870590	800	80 000,00	80 000,00	80 000,00
Уплата налогов, сборов и иных платежей	04	10	1110870590	850	80 000,00	80 000,00	80 000,00
Расходы на обеспечение деятельности (оказание услуг, выполнение работ) краевых государственных учреждений	04	10	111D470590	000	31 430 759,00	56 730 759,00	56 730 759,00
Закупка товаров, работ и услуг для обеспечения государственных (муниципальных) нужд	04	10	111D470590	200	31 430 759,00	56 730 759,00	56 730 759,00
Иные закупки товаров, работ и услуг для обеспечения государственных (муниципальных) нужд	04	10	111D470590	240	31 430 759,00	56 730 759,00	56 730 759,00
Расходы на обеспечение деятельности (оказание услуг, выполнение работ) краевых государственных учреждений	04	10	111D570590	000	300 000,00	300 000,00	300 000,00
Закупка товаров, работ и услуг для обеспечения государственных (муниципальных) нужд	04	10	111D570590	200	300 000,00	300 000,00	300 000,00
Иные закупки товаров, работ и услуг для обеспечения государственных (муниципальных) нужд	04	10	111D570590	240	300 000,00	300 000,00	300 000,00
Расходы на обеспечение деятельности (оказание услуг, выполнение работ) краевых государственных учреждений	04	10	111D670590	000	73 568 250,00	41 108 500,00	41 108 500,00
Закупка товаров, работ и услуг для обеспечения государственных (муниципальных) нужд	04	10	111D670590	200	73 568 250,00	41 108 500,00	41 108 500,00
Иные закупки товаров, работ и услуг для обеспечения государственных (муниципальных) нужд	04	10	111D670590	240	73 568 250,00	41 108 500,00	41 108 500,00
Другие вопросы в области национальной экономики	04	12	0000000000	000	3 160 050 349,72	1 443 226 152,68	1 754 096 361,07
Государственная программа Приморского края «Содействие занятости населения Приморского края на 2020-2027 годы»	04	12	0400000000	000	28 999 196,33	38 249 670,76	39 385 835,76
Подпрограмма «Мероприятия в сфере занятости населения»	04	12	0440000000	000	28 999 196,33	38 249 670,76	39 385 835,76
Руководство и управление в сфере установленных функций органов государственной власти Приморского края	04	12	0440610030	000	28 999 196,33	38 249 670,76	39 385 835,76
Расходы на выплаты персоналу в целях обеспечения выполнения функций государственными (муниципальными) органами, казенными учреждениями, органами управления государственными внебюджетными фондами	04	12	0440610030	100	28 932 879,33	38 167 680,76	39 303 845,76
Расходы на выплаты персоналу государственных (муниципальных) органов	04	12	0440610030	120	28 932 879,33	38 167 680,76	39 303 845,76
Закупка товаров, работ и услуг для обеспечения государственных (муниципальных) нужд	04	12	0440610030	200	62 317,00	81 990,00	81 990,00
Иные закупки товаров, работ и услуг для обеспечения государственных (муниципальных) нужд	04	12	0440610030	240	62 317,00	81 990,00	81 990,00
Иные бюджетные ассигнования	04	12	0440610030	800	4 000,00	0,00	0,00
Уплата налогов, сборов и иных платежей	04	12	0440610030	850	4 000,00	0,00	0,00
Государственная программа Приморского края «Обеспечение доступным жильем и качественными услугами жилищно-коммунального хозяйства населения Приморского края» на 2020-2027 годы	04	12	0600000000	000	469 586 121,24	297 350 675,00	306 264 409,00
Подпрограмма «Стимулирование развития жилищного строительства на территории Приморского края»	04	12	0620000000	000	95 662 305,00	45 927 017,00	45 927 017,00

Наименование	Раздел	Подраздел	Целевая статья	Вид расходов	Сумма		
					2021 год	2022 год	2023 год
1	2	3	4	5	6	7	8
Субсидии некоммерческой организации «Фонд поддержки обманутых дольщиков Приморского края» в целях финансового обеспечения затрат на завершение строительства жилых комплексов и домов в Приморском крае	04	12	0620261660	000	32 534 237,00	23 864 197,00	23 864 197,00
Предоставление субсидий бюджетным, автономным учреждениям и иным некоммерческим организациям	04	12	0620261660	600	32 534 237,00	23 864 197,00	23 864 197,00
Субсидии некоммерческим организациям (за исключением государственных (муниципальных) учреждений)	04	12	0620261660	630	32 534 237,00	23 864 197,00	23 864 197,00
Субсидии унитарной некоммерческой организации «Фонд защиты прав граждан - участников долевого строительства Приморского края» на финансовое обеспечение затрат, связанных с осуществлением деятельности	04	12	0620261800	000	22 062 820,00	22 062 820,00	22 062 820,00
Предоставление субсидий бюджетным, автономным учреждениям и иным некоммерческим организациям	04	12	0620261800	600	22 062 820,00	22 062 820,00	22 062 820,00
Субсидии некоммерческим организациям (за исключением государственных (муниципальных) учреждений)	04	12	0620261800	630	22 062 820,00	22 062 820,00	22 062 820,00
Субсидии из краевого бюджета в виде имущественного взноса Приморского края в имущество публично-правовой компании «Фонд защиты прав граждан - участников долевого строительства»	04	12	0620262080	000	41 065 248,00	0,00	0,00
Иные бюджетные ассигнования	04	12	0620262080	800	41 065 248,00	0,00	0,00
Субсидии государственным корпорациям (компаниям), публично-правовым компаниям	04	12	0620262080	820	41 065 248,00	0,00	0,00
Подпрограмма «Обеспечение деятельности органов исполнительной власти, осуществляющих реализацию государственной программы»	04	12	0690000000	000	373 923 816,24	251 423 658,00	260 337 392,00
Субсидии из краевого бюджета в целях восстановления платежеспособности казенного предприятия Приморского края «Единая дирекция по строительству объектов на территории Приморского края»	04	12	0690161570	000	37 701 140,00	0,00	0,00
Иные бюджетные ассигнования	04	12	0690161570	800	37 701 140,00	0,00	0,00
Субсидии юридическим лицам (кроме некоммерческих организаций), индивидуальным предпринимателям, физическим лицам - производителям товаров, работ, услуг	04	12	0690161570	810	37 701 140,00	0,00	0,00
Расходы на обеспечение деятельности (оказание услуг, выполнение работ) краевых государственных учреждений	04	12	0690170590	000	167 052 683,10	136 892 914,00	141 456 957,00
Расходы на выплаты персоналу в целях обеспечения выполнения функций государственными (муниципальными) органами, казенными учреждениями, органами управления государственными внебюджетными фондами	04	12	0690170590	100	67 650 217,00	56 292 794,00	58 531 509,00
Расходы на выплаты персоналу казенных учреждений	04	12	0690170590	110	67 650 217,00	56 292 794,00	58 531 509,00
Закупка товаров, работ и услуг для обеспечения государственных (муниципальных) нужд	04	12	0690170590	200	26 330 140,00	7 866 903,00	7 866 903,00
Иные закупки товаров, работ и услуг для обеспечения государственных (муниципальных) нужд	04	12	0690170590	240	26 330 140,00	7 866 903,00	7 866 903,00
Предоставление субсидий бюджетным, автономным учреждениям и иным некоммерческим организациям	04	12	0690170590	600	72 707 388,00	72 689 977,00	75 015 305,00
Субсидии бюджетным учреждениям	04	12	0690170590	610	72 707 388,00	72 689 977,00	75 015 305,00
Иные бюджетные ассигнования	04	12	0690170590	800	364 938,10	43 240,00	43 240,00
Уплата налогов, сборов и иных платежей	04	12	0690170590	850	364 938,10	43 240,00	43 240,00
Руководство и управление в сфере установленных функций органов государственной власти Приморского края	04	12	0690210030	000	124 050 426,27	110 860 744,00	115 210 435,00
Расходы на выплаты персоналу в целях обеспечения выполнения функций государственными (муниципальными) органами, казенными учреждениями, органами управления государственными внебюджетными фондами	04	12	0690210030	100	120 946 316,27	109 036 634,00	113 386 325,00
Расходы на выплаты персоналу государственных (муниципальных) органов	04	12	0690210030	120	120 946 316,27	109 036 634,00	113 386 325,00
Закупка товаров, работ и услуг для обеспечения государственных (муниципальных) нужд	04	12	0690210030	200	3 080 910,00	1 800 910,00	1 800 910,00
Иные закупки товаров, работ и услуг для обеспечения государственных (муниципальных) нужд	04	12	0690210030	240	3 080 910,00	1 800 910,00	1 800 910,00
Социальное обеспечение и иные выплаты населению	04	12	0690210030	300	500,00	500,00	500,00
Социальные выплаты гражданам, кроме публичных нормативных социальных выплат	04	12	0690210030	320	500,00	500,00	500,00
Иные бюджетные ассигнования	04	12	0690210030	800	22 700,00	22 700,00	22 700,00
Уплата налогов, сборов и иных платежей	04	12	0690210030	850	22 700,00	22 700,00	22 700,00
Расходы на оформление исполнительной документации для регистрации права собственности Приморского края на объекты незавершенного строительства и получение экспертных заключений о возможности вовлечения затрат и объектов незавершенного строительства в хозяйственный оборот	04	12	0690224200	000	3 201 237,87	3 670 000,00	3 670 000,00
Закупка товаров, работ и услуг для обеспечения государственных (муниципальных) нужд	04	12	0690224200	200	3 201 237,87	3 670 000,00	3 670 000,00
Иные закупки товаров, работ и услуг для обеспечения государственных (муниципальных) нужд	04	12	0690224200	240	3 201 237,87	3 670 000,00	3 670 000,00
Участие Приморского края в архитектурно-градостроительном фестивале «Зодчество»	04	12	0690224380	000	47 700,00	0,00	0,00
Закупка товаров, работ и услуг для обеспечения государственных (муниципальных) нужд	04	12	0690224380	200	47 700,00	0,00	0,00
Иные закупки товаров, работ и услуг для обеспечения государственных (муниципальных) нужд	04	12	0690224380	240	47 700,00	0,00	0,00
Оплата услуг предоставления доступа к пользованию программно-аппаратным комплексом платформы строительных сервисов	04	12	0690224680	000	2 500 000,00	0,00	0,00
Закупка товаров, работ и услуг для обеспечения государственных (муниципальных) нужд	04	12	0690224680	200	2 500 000,00	0,00	0,00
Иные закупки товаров, работ и услуг для обеспечения государственных (муниципальных) нужд	04	12	0690224680	240	2 500 000,00	0,00	0,00
Оплата услуг эксплуатационного обслуживания	04	12	0690224690	000	2 070 629,00	0,00	0,00
Закупка товаров, работ и услуг для обеспечения государственных (муниципальных) нужд	04	12	0690224690	200	2 070 629,00	0,00	0,00
Иные закупки товаров, работ и услуг для обеспечения государственных (муниципальных) нужд	04	12	0690224690	240	2 070 629,00	0,00	0,00
Расходы, связанные с исполнением судебных актов и решений налоговых органов	04	12	0690229050	000	300 000,00	0,00	0,00
Иные бюджетные ассигнования	04	12	0690229050	800	300 000,00	0,00	0,00
Исполнение судебных актов	04	12	0690229050	830	300 000,00	0,00	0,00
Внесение изменений в схему территориального планирования Приморского края	04	12	0690324370	000	37 000 000,00	0,00	0,00
Закупка товаров, работ и услуг для обеспечения государственных (муниципальных) нужд	04	12	0690324370	200	37 000 000,00	0,00	0,00
Иные закупки товаров, работ и услуг для обеспечения государственных (муниципальных) нужд	04	12	0690324370	240	37 000 000,00	0,00	0,00
Государственная программа Приморского края «Охрана окружающей среды Приморского края» на 2020-2027 годы	04	12	0800000000	000	51 197 607,00	43 445 129,00	44 928 918,00
Подпрограмма «Обеспечение реализации государственной программы»	04	12	0840000000	000	51 197 607,00	43 445 129,00	44 928 918,00
Руководство и управление в сфере установленных функций органов государственной власти Приморского края	04	12	0840110030	000	41 262 806,00	38 364 806,00	39 848 595,00

Наименование	Раздел	Подраздел	Целевая статья	Вид расходов	Сумма		
					2021 год	2022 год	2023 год
1	2	3	4	5	6	7	8
Расходы на выплаты персоналу в целях обеспечения выполнения функций государственными (муниципальными) органами, казенными учреждениями, органами управления государственными внебюджетными фондами	04	12	0840110030	100	40 318 432,00	37 420 432,00	38 904 221,00
Расходы на выплаты персоналу государственных (муниципальных) органов	04	12	0840110030	120	40 318 432,00	37 420 432,00	38 904 221,00
Закупка товаров, работ и услуг для обеспечения государственных (муниципальных) нужд	04	12	0840110030	200	944 374,00	944 374,00	944 374,00
Иные закупки товаров, работ и услуг для обеспечения государственных (муниципальных) нужд	04	12	0840110030	240	944 374,00	944 374,00	944 374,00
Управление и распоряжение имуществом, находящимся в собственности и ведении Приморского края	04	12	0840120780	000	3 526 661,00	5 080 323,00	5 080 323,00
Иные бюджетные ассигнования	04	12	0840120780	800	3 526 661,00	5 080 323,00	5 080 323,00
Уплата налогов, сборов и иных платежей	04	12	0840120780	850	3 526 661,00	5 080 323,00	5 080 323,00
Исполнение судебных актов	04	12	0840129050	000	6 408 140,00	0,00	0,00
Иные бюджетные ассигнования	04	12	0840129050	800	6 408 140,00	0,00	0,00
Исполнение судебных актов	04	12	0840129050	830	6 408 140,00	0,00	0,00
Государственная программа Приморского края «Развитие туризма в Приморском крае» на 2020-2027 годы	04	12	1000000000	000	241 074 230,00	37 991 605,00	37 385 482,00
Подпрограмма «Развитие туристско-рекреационного комплекса на территории Приморского края»	04	12	1010000000	000	175 297 198,00	0,00	0,00
Предоставление субсидий из краевого бюджета субъектам туристской индустрии Приморского края на благоустройство мест туристского показа	04	12	1010161050	000	21 500 000,00	0,00	0,00
Иные бюджетные ассигнования	04	12	1010161050	800	21 500 000,00	0,00	0,00
Субсидии юридическим лицам (кроме некоммерческих организаций), индивидуальным предпринимателям, физическим лицам - производителям товаров, работ, услуг	04	12	1010161050	810	21 500 000,00	0,00	0,00
Субсидии бюджетам муниципальных образований Приморского края на благоустройство территорий, прилегающих к местам туристского показа	04	12	1010192240	000	153 797 198,00	0,00	0,00
Межбюджетные трансферты	04	12	1010192240	500	153 797 198,00	0,00	0,00
Субсидии	04	12	1010192240	520	153 797 198,00	0,00	0,00
Подпрограмма «Повышение качества туристских услуг»	04	12	1020000000	000	350 000,00	850 000,00	850 000,00
Организация и проведение ежегодного конкурса «Лидеры туриндустрии Приморья»	04	12	1020121220	000	150 000,00	150 000,00	150 000,00
Закупка товаров, работ и услуг для обеспечения государственных (муниципальных) нужд	04	12	1020121220	200	150 000,00	150 000,00	150 000,00
Иные закупки товаров, работ и услуг для обеспечения государственных (муниципальных) нужд	04	12	1020121220	240	150 000,00	150 000,00	150 000,00
Формирование реестра туристских ресурсов, расположенных на территории Приморского края, с осуществлением их типологизации по видам туризма	04	12	1020121230	000	200 000,00	200 000,00	200 000,00
Закупка товаров, работ и услуг для обеспечения государственных (муниципальных) нужд	04	12	1020121230	200	200 000,00	200 000,00	200 000,00
Иные закупки товаров, работ и услуг для обеспечения государственных (муниципальных) нужд	04	12	1020121230	240	200 000,00	200 000,00	200 000,00
Осуществление мониторинга сферы туризма и гостеприимства на территории Приморского края	04	12	1020121240	000	0,00	500 000,00	500 000,00
Закупка товаров, работ и услуг для обеспечения государственных (муниципальных) нужд	04	12	1020121240	200	0,00	500 000,00	500 000,00
Иные закупки товаров, работ и услуг для обеспечения государственных (муниципальных) нужд	04	12	1020121240	240	0,00	500 000,00	500 000,00
Подпрограмма «Продвижение туристского продукта Приморского края на российском и мировом туристских рынках»	04	12	1030000000	000	65 427 032,00	37 141 605,00	36 535 482,00
Организация, проведение и участие в межрегиональных, международных туристских форумах, выставках, представительских информационных и иных мероприятиях	04	12	1030121250	000	0,00	614 573,00	8 450,00
Закупка товаров, работ и услуг для обеспечения государственных (муниципальных) нужд	04	12	1030121250	200	0,00	614 573,00	8 450,00
Иные закупки товаров, работ и услуг для обеспечения государственных (муниципальных) нужд	04	12	1030121250	240	0,00	614 573,00	8 450,00
Предоставление автономной некоммерческой организации «Туристско-информационный центр Приморского края» субсидий из краевого бюджета на осуществление уставной деятельности	04	12	1030160590	000	58 427 032,00	36 527 032,00	36 527 032,00
Предоставление субсидий бюджетным, автономным учреждениям и иным некоммерческим организациям	04	12	1030160590	600	58 427 032,00	36 527 032,00	36 527 032,00
Субсидии некоммерческим организациям (за исключением государственных (муниципальных) учреждений)	04	12	1030160590	630	58 427 032,00	36 527 032,00	36 527 032,00
Предоставление грантов в форме субсидий из краевого бюджета некоммерческим организациям на финансовое обеспечение затрат связанных с организацией и проведением событийных мероприятий в сфере туризма	04	12	1030161900	000	7 000 000,00	0,00	0,00
Предоставление субсидий бюджетным, автономным учреждениям и иным некоммерческим организациям	04	12	1030161900	600	7 000 000,00	0,00	0,00
Субсидии некоммерческим организациям (за исключением государственных (муниципальных) учреждений)	04	12	1030161900	630	7 000 000,00	0,00	0,00
Государственная программа Приморского края «Информационное общество» на 2020-2027 годы	04	12	1100000000	000	1 250 500,00	0,00	0,00
Подпрограмма «Развитие инфраструктуры общего пользования для повышения доступности и качества предоставления государственных и муниципальных услуг»	04	12	1120000000	000	1 250 500,00	0,00	0,00
Реализация социального информационного общества	04	12	1120221500	000	1 250 500,00	0,00	0,00
Закупка товаров, работ и услуг для обеспечения государственных (муниципальных) нужд	04	12	1120221500	200	1 250 500,00	0,00	0,00
Иные закупки товаров, работ и услуг для обеспечения государственных (муниципальных) нужд	04	12	1120221500	240	1 250 500,00	0,00	0,00
Государственная программа Приморского края «Экономическое развитие и инновационная экономика Приморского края» на 2020-2027 годы	04	12	1700000000	000	1 798 492 232,45	650 947 769,92	946 380 369,31
Подпрограмма «Улучшение инвестиционного климата в Приморском крае»	04	12	1710000000	000	1 021 917 210,34	111 140 123,15	114 216 347,65
Субсидии на осуществление уставной деятельности автономной некоммерческой организации «Инвестиционное Агентство Приморского края»	04	12	1710161340	000	93 521 814,42	43 876 929,86	43 876 929,86
Предоставление субсидий бюджетным, автономным учреждениям и иным некоммерческим организациям	04	12	1710161340	600	93 521 814,42	43 876 929,86	43 876 929,86
Субсидии некоммерческим организациям (за исключением государственных (муниципальных) учреждений)	04	12	1710161340	630	93 521 814,42	43 876 929,86	43 876 929,86
Субсидии промышленным предприятиям, в том числе предприятиям оборонно-промышленного комплекса Приморского края в рамках диверсификации, на возмещение части затрат на создание пилотной партии промышленной продукции	04	12	1710162210	000	5 000 000,00	0,00	0,00
Иные бюджетные ассигнования	04	12	1710162210	800	5 000 000,00	0,00	0,00
Субсидии юридическим лицам (кроме некоммерческих организаций), индивидуальным предпринимателям, физическим лицам - производителям товаров, работ, услуг	04	12	1710162210	810	5 000 000,00	0,00	0,00
Формирование и получение экономико-статистической информации	04	12	1710622220	000	870 600,00	899 928,00	899 928,00

Наименование	Раздел	Подраздел	Целевая статья	Вид расходов	Сумма		
					2021 год	2022 год	2023 год
1	2	3	4	5	6	7	8
Закупка товаров, работ и услуг для обеспечения государственных (муниципальных) нужд	04	12	1710622220	200	870 600,00	899 928,00	899 928,00
Иные закупки товаров, работ и услуг для обеспечения государственных (муниципальных) нужд	04	12	1710622220	240	870 600,00	899 928,00	899 928,00
Субсидии автономной некоммерческой организации «Центр поддержки предпринимательства Приморского края» на реализацию мероприятий направленных на достижение результатов национального проекта «Производительность труда и поддержка занятости»	04	12	171L252960	000	46 574 300,00	65 036 000,00	68 050 700,00
Предоставление субсидий бюджетным, автономным учреждениям и иным некоммерческим организациям	04	12	171L252960	600	46 574 300,00	65 036 000,00	68 050 700,00
Субсидии некоммерческим организациям (за исключением государственных (муниципальных) учреждений)	04	12	171L252960	630	46 574 300,00	65 036 000,00	68 050 700,00
Субсидии автономной некоммерческой организации «Центр поддержки предпринимательства Приморского края» с целью финансового обеспечения затрат, связанных с организацией деятельности в рамках национального проекта «Производительность труда и поддержка занятости», за счет средств краевого бюджета	04	12	171L262170	000	950 495,92	1 327 265,29	1 388 789,79
Предоставление субсидий бюджетным, автономным учреждениям и иным некоммерческим организациям	04	12	171L262170	600	950 495,92	1 327 265,29	1 388 789,79
Субсидии некоммерческим организациям (за исключением государственных (муниципальных) учреждений)	04	12	171L262170	630	950 495,92	1 327 265,29	1 388 789,79
Субсидии энергоемким организациям горнодобывающей промышленности Приморского края на финансовое обеспечение части затрат на оплату электроэнергии, потребленной на производственные (технологические) нужды	04	12	171T161590	000	775 000 000,00	0,00	0,00
Иные бюджетные ассигнования	04	12	171T161590	800	775 000 000,00	0,00	0,00
Субсидии юридическим лицам (кроме некоммерческих организаций), индивидуальным предпринимателям, физическим лицам - производителям товаров, работ, услуг	04	12	171T161590	810	775 000 000,00	0,00	0,00
Субсидии Микрокредитной компании «Фонд развития предпринимательства и промышленности Приморского края» для оказания финансовой поддержки в виде займов промышленным предприятиям Приморского края	04	12	171T162100	000	100 000 000,00	0,00	0,00
Предоставление субсидий бюджетным, автономным учреждениям и иным некоммерческим организациям	04	12	171T162100	600	100 000 000,00	0,00	0,00
Субсидии некоммерческим организациям (за исключением государственных (муниципальных) учреждений)	04	12	171T162100	630	100 000 000,00	0,00	0,00
Подпрограмма «Развитие малого и среднего предпринимательства в Приморском крае»	04	12	1720000000	000	444 885 342,90	250 634 936,77	533 700 681,66
Гранты в форме субсидий субъектам малого и среднего предпринимательства на финансовое обеспечение затрат, связанных с реализацией проектов по производству изделий социального направления из композитных материалов	04	12	1720162310	000	50 000 000,00	0,00	0,00
Иные бюджетные ассигнования	04	12	1720162310	800	50 000 000,00	0,00	0,00
Субсидии юридическим лицам (кроме некоммерческих организаций), индивидуальным предпринимателям, физическим лицам - производителям товаров, работ, услуг	04	12	1720162310	810	50 000 000,00	0,00	0,00
Субсидии автономной некоммерческой организации «Центр поддержки предпринимательства Приморского края» на реализацию мероприятий в рамках регионального проекта «Создание благоприятных условий для осуществления деятельности самозанятыми гражданами»	04	12	172I255271	000	5 120 102,05	8 456 428,58	10 456 020,41

Наименование	Раздел	Подраздел	Целевая статья	Вид расходов	Сумма		
					2021 год	2022 год	2023 год
1	2	3	4	5	6	7	8
Предоставление субсидий бюджетным, автономным учреждениям и иным некоммерческим организациям	04	12	172I255271	600	5 120 102,05	8 456 428,58	10 456 020,41
Субсидии некоммерческим организациям (за исключением государственных (муниципальных) учреждений)	04	12	172I255271	630	5 120 102,05	8 456 428,58	10 456 020,41
Субсидии автономной некоммерческой организации «Центр поддержки предпринимательства Приморского края» на реализацию мероприятий в рамках регионального проекта «Создание условий для легкого старта и комфортного ведения бизнеса»	04	12	172I455271	000	14 762 857,15	17 782 346,94	28 853 673,47
Предоставление субсидий бюджетным, автономным учреждениям и иным некоммерческим организациям	04	12	172I455271	600	14 762 857,15	17 782 346,94	28 853 673,47
Субсидии некоммерческим организациям (за исключением государственных (муниципальных) учреждений)	04	12	172I455271	630	14 762 857,15	17 782 346,94	28 853 673,47
Гранты в форме субсидий субъектам малого и среднего предпринимательства, включенным в реестр социальных предпринимателей, на финансовое обеспечение расходов, связанных с реализацией проекта в сфере социального предпринимательства	04	12	172I455274	000	52 756 428,58	71 189 387,76	85 935 714,29
Иные бюджетные ассигнования	04	12	172I455274	800	52 756 428,58	71 189 387,76	85 935 714,29
Субсидии юридическим лицам (кроме некоммерческих организаций), индивидуальным предпринимателям, физическим лицам - производителям товаров, работ, услуг	04	12	172I455274	810	52 756 428,58	71 189 387,76	85 935 714,29
Субсидии Микрокредитной компании «Фонд развития предпринимательства и промышленности Приморского края» на осуществление микрокредитной деятельности	04	12	172I461500	000	20 000 000,00	0,00	0,00
Предоставление субсидий бюджетным, автономным учреждениям и иным некоммерческим организациям	04	12	172I461500	600	20 000 000,00	0,00	0,00
Субсидии некоммерческим организациям (за исключением государственных (муниципальных) учреждений)	04	12	172I461500	630	20 000 000,00	0,00	0,00
Субсидии автономной некоммерческой организации «Центр поддержки предпринимательства Приморского края» на реализацию мероприятий центра «Мой бизнес» в рамках регионального проекта «Акселерация субъектов малого и среднего предпринимательства»	04	12	172I555271	000	52 686 020,41	25 349 183,68	25 349 183,68
Предоставление субсидий бюджетным, автономным учреждениям и иным некоммерческим организациям	04	12	172I555271	600	52 686 020,41	25 349 183,68	25 349 183,68
Субсидии некоммерческим организациям (за исключением государственных (муниципальных) учреждений)	04	12	172I555271	630	52 686 020,41	25 349 183,68	25 349 183,68
Субсидии автономной некоммерческой организации «Центр поддержки предпринимательства Приморского края» на реализацию мероприятий по развитию экспорта в рамках регионального проекта «Акселерация субъектов малого и среднего предпринимательства»	04	12	172I555272	000	51 020 408,17	36 268 163,27	79 103 265,31
Предоставление субсидий бюджетным, автономным учреждениям и иным некоммерческим организациям	04	12	172I555272	600	51 020 408,17	36 268 163,27	79 103 265,31
Субсидии некоммерческим организациям (за исключением государственных (муниципальных) учреждений)	04	12	172I555272	630	51 020 408,17	36 268 163,27	79 103 265,31
Субсидии некоммерческой организации «Гарантийный фонд Приморского края» с целью финансового обеспечения затрат, связанных с организацией деятельности	04	12	172I555273	000	70 651 326,54	70 651 326,54	70 651 326,54
Предоставление субсидий бюджетным, автономным учреждениям и иным некоммерческим организациям	04	12	172I555273	600	70 651 326,54	70 651 326,54	70 651 326,54
Субсидии некоммерческим организациям (за исключением государственных (муниципальных) учреждений)	04	12	172I555273	630	70 651 326,54	70 651 326,54	70 651 326,54

Наименование	Раздел	Подраздел	Целевая статья	Вид расходов	Сумма		
					2021 год	2022 год	2023 год
1	2	3	4	5	6	7	8
Субсидии юридическим лицам на финансовое обеспечение затрат, связанных с созданием промышленных парков, технопарков на территории Приморского края	04	12	172I555275	000	0,00	0,00	214 744 897,96
Иные бюджетные ассигнования	04	12	172I555275	800	0,00	0,00	214 744 897,96
Субсидии юридическим лицам (кроме некоммерческих организаций), индивидуальным предпринимателям, физическим лицам - производителям товаров, работ, услуг	04	12	172I555275	810	0,00	0,00	214 744 897,96
Субсидии на осуществление уставной деятельности автономной некоммерческой организации «Центр поддержки предпринимательства Приморского края»	04	12	172I561580	000	87 888 200,00	20 938 100,00	18 606 600,00
Предоставление субсидий бюджетным, автономным учреждениям и иным некоммерческим организациям	04	12	172I561580	600	87 888 200,00	20 938 100,00	18 606 600,00
Субсидии некоммерческим организациям (за исключением государственных (муниципальных) учреждений)	04	12	172I561580	630	87 888 200,00	20 938 100,00	18 606 600,00
Субсидии юридическим лицам на возмещение недополученных доходов по договорам финансовой аренды (лизинга)	04	12	172I561620	000	20 000 000,00	0,00	0,00
Иные бюджетные ассигнования	04	12	172I561620	800	20 000 000,00	0,00	0,00
Субсидии юридическим лицам (кроме некоммерческих организаций), индивидуальным предпринимателям, физическим лицам - производителям товаров, работ, услуг	04	12	172I561620	810	20 000 000,00	0,00	0,00
Гранты в форме субсидий субъектам малого и среднего предпринимательства на финансовое обеспечение затрат, связанных с выполнением исследований, разработок и коммерциализацией результатов этой деятельности	04	12	172I562060	000	20 000 000,00	0,00	0,00
Иные бюджетные ассигнования	04	12	172I562060	800	20 000 000,00	0,00	0,00
Субсидии юридическим лицам (кроме некоммерческих организаций), индивидуальным предпринимателям, физическим лицам - производителям товаров, работ, услуг	04	12	172I562060	810	20 000 000,00	0,00	0,00
Подпрограмма «Управление имуществом, находящимся в собственности и в ведении Приморского края»	04	12	1740000000	000	331 689 679,21	289 172 710,00	298 463 340,00
Расходы на обеспечение деятельности (оказание услуг, выполнение работ) краевых государственных учреждений	04	12	1740170590	000	296 415 877,28	289 172 710,00	298 463 340,00
Расходы на выплаты персоналу в целях обеспечения выполнения функций государственными (муниципальными) органами, казенными учреждениями, органами управления государственными внебюджетными фондами	04	12	1740170590	100	180 915 794,90	182 891 373,00	190 097 803,00
Расходы на выплаты персоналу казенных учреждений	04	12	1740170590	110	180 915 794,90	182 891 373,00	190 097 803,00
Закупка товаров, работ и услуг для обеспечения государственных (муниципальных) нужд	04	12	1740170590	200	49 730 345,20	40 895 649,00	40 895 649,00
Иные закупки товаров, работ и услуг для обеспечения государственных (муниципальных) нужд	04	12	1740170590	240	49 730 345,20	40 895 649,00	40 895 649,00
Социальное обеспечение и иные выплаты населению	04	12	1740170590	300	5 430,06	0,00	0,00
Социальные выплаты гражданам, кроме публичных нормативных социальных выплат	04	12	1740170590	320	5 430,06	0,00	0,00
Предоставление субсидий бюджетным, автономным учреждениям и иным некоммерческим организациям	04	12	1740170590	600	64 891 688,08	64 578 537,00	66 662 737,00
Субсидии бюджетным учреждениям	04	12	1740170590	610	64 891 688,08	64 578 537,00	66 662 737,00
Иные бюджетные ассигнования	04	12	1740170590	800	872 619,04	807 151,00	807 151,00
Исполнение судебных актов	04	12	1740170590	830	65 468,04	0,00	0,00
Уплата налогов, сборов и иных платежей	04	12	1740170590	850	807 151,00	807 151,00	807 151,00
Расходы на обеспечение деятельности (оказание услуг, выполнение работ) краевых государственных учреждений	04	12	1740270590	000	5 810 739,00	0,00	0,00
Предоставление субсидий бюджетным, автономным учреждениям и иным некоммерческим организациям	04	12	1740270590	600	5 810 739,00	0,00	0,00

Наименование	Раздел	Подраздел	Целевая статья	Вид расходов	Сумма		
					2021 год	2022 год	2023 год
1	2	3	4	5	6	7	8
Субсидии бюджетным учреждениям	04	12	1740270590	610	5 810 739,00	0,00	0,00
Расходы по оплате договоров на выполнение работ, оказание услуг, связанных с капитальным ремонтом нефинансовых активов, полученных в аренду или безвозмездное пользование, закрепленных за краевыми государственными учреждениями на праве оперативного управления	04	12	1740270600	000	29 463 062,93	0,00	0,00
Предоставление субсидий бюджетным, автономным учреждениям и иным некоммерческим организациям	04	12	1740270600	600	29 463 062,93	0,00	0,00
Субсидии бюджетным учреждениям	04	12	1740270600	610	29 463 062,93	0,00	0,00
Непрограммные направления деятельности органов государственной власти	04	12	9900000000	000	569 450 462,70	375 241 303,00	379 751 347,00
Мероприятия непрограммных направлений деятельности органов государственной власти	04	12	9990000000	000	569 450 462,70	375 241 303,00	379 751 347,00
Руководство и управление в сфере установленных функций органов государственной власти Приморского края	04	12	9999910030	000	129 275 102,70	115 152 303,00	119 662 347,00
Расходы на выплаты персоналу в целях обеспечения выполнения функций государственными (муниципальными) органами, казенными учреждениями, органами управления государственными внебюджетными фондами	04	12	9999910030	100	127 498 662,70	113 404 703,00	117 914 747,00
Расходы на выплаты персоналу государственных (муниципальных) органов	04	12	9999910030	120	127 498 662,70	113 404 703,00	117 914 747,00
Закупка товаров, работ и услуг для обеспечения государственных (муниципальных) нужд	04	12	9999910030	200	1 772 440,00	1 746 600,00	1 746 600,00
Иные закупки товаров, работ и услуг для обеспечения государственных (муниципальных) нужд	04	12	9999910030	240	1 772 440,00	1 746 600,00	1 746 600,00
Социальное обеспечение и иные выплаты населению	04	12	9999910030	300	1 000,00	1 000,00	1 000,00
Социальные выплаты гражданам, кроме публичных нормативных социальных выплат	04	12	9999910030	320	1 000,00	1 000,00	1 000,00
Иные бюджетные ассигнования	04	12	9999910030	800	3 000,00	0,00	0,00
Исполнение судебных актов	04	12	9999910030	830	3 000,00	0,00	0,00
Страхование государственных гражданских служащих Приморского края	04	12	9999921790	000	89 000,00	89 000,00	89 000,00
Закупка товаров, работ и услуг для обеспечения государственных (муниципальных) нужд	04	12	9999921790	200	89 000,00	89 000,00	89 000,00
Иные закупки товаров, работ и услуг для обеспечения государственных (муниципальных) нужд	04	12	9999921790	240	89 000,00	89 000,00	89 000,00
Расходы, связанные с исполнением судебных актов и решений налоговых органов	04	12	9999929050	000	86 360,00	0,00	0,00
Иные бюджетные ассигнования	04	12	9999929050	800	86 360,00	0,00	0,00
Исполнение судебных актов	04	12	9999929050	830	86 360,00	0,00	0,00
Государственные гарантии Приморского края	04	12	9999929070	000	440 000 000,00	0,00	0,00
Иные бюджетные ассигнования	04	12	9999929070	800	440 000 000,00	0,00	0,00
Исполнение государственных (муниципальных) гарантий без права регрессного требования гаранта к принципалу или уступки гаранту прав требования бенефициара к принципалу	04	12	9999929070	840	440 000 000,00	0,00	0,00
Расходы на обеспечение деятельности (оказание услуг, выполнение работ) краевых государственных учреждений	04	12	9999970590	000	0,00	260 000 000,00	260 000 000,00
Иные бюджетные ассигнования	04	12	9999970590	800	0,00	260 000 000,00	260 000 000,00
Резервные средства	04	12	9999970590	870	0,00	260 000 000,00	260 000 000,00
ЖИЛИЩНО-КОММУНАЛЬНОЕ ХОЗЯЙСТВО	05	00	0000000000	000	19 643 857 433,79	13 874 906 525,47	9 298 661 091,47
Жилищное хозяйство	05	01	0000000000	000	3 523 227 796,91	2 676 858 030,35	100 000 000,00
Государственная программа Приморского края «Обеспечение доступным жильем и качественными услугами жилищно-коммунального хозяйства населения Приморского края» на 2020-2027 годы	05	01	0600000000	000	3 515 303 948,91	2 676 858 030,35	100 000 000,00
Подпрограмма «Создание условий для обеспечения качественными услугами жилищно-коммунального хозяйства Приморского края»	05	01	0660000000	000	185 000 000,00	0,00	0,00

Наименование	Раздел	Подраздел	Целевая статья	Вид расходов	Сумма		
					2021 год	2022 год	2023 год
1	2	3	4	5	6	7	8
Субсидии бюджетам муниципальных образований Приморского края на капитальный ремонт фасадов и кровель многоквартирных домов, расположенных на гостевом маршруте, согласно плану социального развития центров экономического роста Приморского края за счет средств федерального бюджета	05	01	0660155056	000	185 000 000,00	0,00	0,00
Межбюджетные трансферты	05	01	0660155056	500	185 000 000,00	0,00	0,00
Субсидии	05	01	0660155056	520	185 000 000,00	0,00	0,00
Подпрограмма «Переселение граждан из аварийного жилищного фонда в Приморском крае»	05	01	0670000000	000	3 189 368 636,91	2 576 858 030,35	0,00
Субсидии бюджетам муниципальных образований на обеспечение мероприятий по переселению граждан из аварийного жилищного фонда за счет средств, поступивших от государственной корпорации Фонд содействия реформированию жилищно-коммунального хозяйства	05	01	067F367483	000	2 427 901 430,92	2 075 798 914,64	0,00
Межбюджетные трансферты	05	01	067F367483	500	2 427 901 430,92	2 075 798 914,64	0,00
Субсидии	05	01	067F367483	520	2 427 901 430,92	2 075 798 914,64	0,00
Субсидии бюджетам муниципальных образований на обеспечение мероприятий по переселению граждан из аварийного жилищного фонда за счет средств краевого бюджета	05	01	067F367484	000	761 467 205,99	501 059 115,71	0,00
Межбюджетные трансферты	05	01	067F367484	500	761 467 205,99	501 059 115,71	0,00
Субсидии	05	01	067F367484	520	761 467 205,99	501 059 115,71	0,00
Подпрограмма «Доступная ипотека»	05	01	0680000000	000	140 935 312,00	100 000 000,00	100 000 000,00
Предоставление субсидии акционерному обществу «Корпорация развития жилищного строительства» на финансовое обеспечение (возмещение) затрат, связанных с предоставлением отдельным категориям граждан ипотечных жилищных займов со сниженной процентной ставкой	05	01	0680161440	000	140 935 312,00	100 000 000,00	100 000 000,00
Иные бюджетные ассигнования	05	01	0680161440	800	140 935 312,00	100 000 000,00	100 000 000,00
Субсидии юридическим лицам (кроме некоммерческих организаций), индивидуальным предпринимателям, физическим лицам - производителям товаров, работ, услуг	05	01	0680161440	810	140 935 312,00	100 000 000,00	100 000 000,00
Непрограммные направления деятельности органов государственной власти	05	01	9900000000	000	7 923 848,00	0,00	0,00
Мероприятия непрограммных направлений деятельности органов государственной власти	05	01	9990000000	000	7 923 848,00	0,00	0,00
Резервный фонд Правительства Приморского края по ликвидации чрезвычайных ситуаций природного и техногенного характера	05	01	9999923800	000	7 923 848,00	0,00	0,00
Межбюджетные трансферты	05	01	9999923800	500	7 923 848,00	0,00	0,00
Субсидии	05	01	9999923800	520	7 923 848,00	0,00	0,00
Коммунальное хозяйство	05	02	0000000000	000	14 412 556 073,83	9 178 353 051,38	7 174 611 667,87
Государственная программа Приморского края «Обеспечение доступным жильем и качественными услугами жилищно-коммунального хозяйства населения Приморского края» на 2020-2027 годы	05	02	0600000000	000	12 339 935 914,13	7 683 871 460,36	6 448 885 877,79
Подпрограмма «Стимулирование развития жилищного строительства на территории Приморского края»	05	02	0620000000	000	38 820 506,00	38 820 506,00	38 820 506,00
Субсидии бюджетам муниципальных образований Приморского края на обеспечение земельных участков, предоставленных на бесплатной основе гражданам, имеющим трех и более детей, инженерной инфраструктурой	05	02	0620392100	000	38 820 506,00	38 820 506,00	38 820 506,00
Межбюджетные трансферты	05	02	0620392100	500	38 820 506,00	38 820 506,00	38 820 506,00
Субсидии	05	02	0620392100	520	38 820 506,00	38 820 506,00	38 820 506,00
Подпрограмма «Создание условий для обеспечения качественными услугами жилищно-коммунального хозяйства Приморского края»	05	02	0660000000	000	9 028 799 341,68	7 645 050 954,36	6 410 065 371,79

Наименование	Раздел	Подраздел	Целевая статья	Вид расходов	Сумма		
					2021 год	2022 год	2023 год
1	2	3	4	5	6	7	8
Субсидии бюджетам муниципальных образований на проектирование и (или) строительство, реконструкцию (модернизацию), капитальный ремонт объектов водопроводно-канализационного хозяйства	05	02	0660192320	000	54 051 996,00	52 022 250,00	0,00
Межбюджетные трансферты	05	02	0660192320	500	54 051 996,00	52 022 250,00	0,00
Субсидии	05	02	0660192320	520	54 051 996,00	52 022 250,00	0,00
Расходы, связанные с исполнением судебных актов и решений налоговых органов	05	02	0660229050	000	3 000,00	0,00	0,00
Иные бюджетные ассигнования	05	02	0660229050	800	3 000,00	0,00	0,00
Исполнение судебных актов	05	02	0660229050	830	3 000,00	0,00	0,00
Осуществление капитальных вложений в объекты государственной собственности Приморского края в сфере жилищно-коммунального хозяйства, пожарной безопасности, охраны окружающей среды	05	02	0660243630	000	450 583 555,94	611 112 600,00	0,00
Капитальные вложения в объекты государственной (муниципальной) собственности	05	02	0660243630	400	450 583 555,94	611 112 600,00	0,00
Субсидии бюджетным и автономным учреждениям, государственным (муниципальным) унитарным предприятиям на осуществление капитальных вложений в объекты капитального строительства государственной (муниципальной) собственности или приобретение объектов недвижимого имущества в государственную (муниципальную) собственность	05	02	0660243630	460	450 583 555,94	611 112 600,00	0,00
Субсидии организациям, производящим электрическую энергию и поставляющим ее для населения Приморского края, на возмещение затрат или недополученных доходов	05	02	0660260460	000	413 410 575,97	387 518 340,00	387 518 340,00
Иные бюджетные ассигнования	05	02	0660260460	800	413 410 575,97	387 518 340,00	387 518 340,00
Субсидии юридическим лицам (кроме некоммерческих организаций), индивидуальным предпринимателям, физическим лицам - производителям товаров, работ, услуг	05	02	0660260460	810	413 410 575,97	387 518 340,00	387 518 340,00
Субсидии на финансовое обеспечение и (или) возмещение затрат, связанных с приобретением топлива	05	02	0660260470	000	1 675 735 241,01	891 900 800,00	889 976 900,00
Иные бюджетные ассигнования	05	02	0660260470	800	1 675 735 241,01	891 900 800,00	889 976 900,00
Субсидии юридическим лицам (кроме некоммерческих организаций), индивидуальным предпринимателям, физическим лицам - производителям товаров, работ, услуг	05	02	0660260470	810	1 675 735 241,01	891 900 800,00	889 976 900,00
Субсидии теплоснабжающим организациям на компенсацию выпадающих доходов, возникающих в результате установления льготного тарифа на тепловую энергию (мощность)	05	02	0660260820	000	5 357 937 418,78	4 822 166 144,43	4 100 306 968,53
Иные бюджетные ассигнования	05	02	0660260820	800	5 357 937 418,78	4 822 166 144,43	4 100 306 968,53
Субсидии юридическим лицам (кроме некоммерческих организаций), индивидуальным предпринимателям, физическим лицам - производителям товаров, работ, услуг	05	02	0660260820	810	5 357 937 418,78	4 822 166 144,43	4 100 306 968,53
Субсидии бюджетам муниципальных образований Приморского края на обеспечение граждан твердым топливом	05	02	0660392620	000	109 832 196,03	0,00	0,00
Межбюджетные трансферты	05	02	0660392620	500	109 832 196,03	0,00	0,00
Субсидии	05	02	0660392620	520	109 832 196,03	0,00	0,00
Охрана объекта «Строительство объектов обеспечения водоснабжения г. Владивостока и других населенных пунктов Приморского края из подземных источников Пушкинского месторождения» Второй этап строительства. Первый пусковой комплекс. Водовод от сопки Опорная до резервуаров чистой воды на о. Русский»	05	02	0660524340	000	1 045 440,00	0,00	0,00
Закупка товаров, работ и услуг для обеспечения государственных (муниципальных) нужд	05	02	0660524340	200	1 045 440,00	0,00	0,00
Иные закупки товаров, работ и услуг для обеспечения государственных (муниципальных) нужд	05	02	0660524340	240	1 045 440,00	0,00	0,00

Наименование	Раздел	Подраздел	Целевая статья	Вид расходов	Сумма		
					2021 год	2022 год	2023 год
1	2	3	4	5	6	7	8
Расходы на обслуживание, ревизию водовода от сопки Опорной до РВЧ на о. Русский до постановки объекта на кадастровый учет	05	02	0660524480	000	1 798 000,00	0,00	0,00
Закупка товаров, работ и услуг для обеспечения государственных (муниципальных) нужд	05	02	0660524480	200	1 798 000,00	0,00	0,00
Иные закупки товаров, работ и услуг для обеспечения государственных (муниципальных) нужд	05	02	0660524480	240	1 798 000,00	0,00	0,00
Субсидии бюджетам муниципальных образований Приморского края на строительство и реконструкцию (модернизацию) объектов питьевого водоснабжения	05	02	066F552430	000	964 401 917,95	880 330 819,93	655 592 940,09
Межбюджетные трансферты	05	02	066F552430	500	964 401 917,95	880 330 819,93	655 592 940,09
Субсидии	05	02	066F552430	520	964 401 917,95	880 330 819,93	655 592 940,09
Строительство и реконструкция (модернизация) объектов питьевого водоснабжения (субсидии на осуществление капитальных вложений краевым государственным унитарным предприятиям)	05	02	066F552431	000	0,00	0,00	376 670 223,17
Капитальные вложения в объекты государственной (муниципальной) собственности	05	02	066F552431	400	0,00	0,00	376 670 223,17
Субсидии бюджетным и автономным учреждениям, государственным (муниципальным) унитарным предприятиям на осуществление капитальных вложений в объекты капитального строительства государственной (муниципальной) собственности или приобретение объектов недвижимого имущества в государственную (муниципальную) собственность	05	02	066F552431	460	0,00	0,00	376 670 223,17
Подпрограмма «Обеспечение деятельности органов исполнительной власти, осуществляющих реализацию государственной программы»	05	02	0690000000	000	3 272 316 066,45	0,00	0,00
Субсидии из краевого бюджета на увеличение уставного фонда краевым государственным унитарным предприятиям	05	02	0690160910	000	371 237 464,50	0,00	0,00
Иные бюджетные ассигнования	05	02	0690160910	800	371 237 464,50	0,00	0,00
Субсидии юридическим лицам (кроме некоммерческих организаций), индивидуальным предпринимателям, физическим лицам - производителям товаров, работ, услуг	05	02	0690160910	810	371 237 464,50	0,00	0,00
Субсидии краевым государственным унитарным предприятиям на возмещение недополученных доходов из-за нереальной к взысканию дебиторской задолженности населения за коммунальные услуги	05	02	0690161940	000	200 000 000,00	0,00	0,00
Иные бюджетные ассигнования	05	02	0690161940	800	200 000 000,00	0,00	0,00
Субсидии юридическим лицам (кроме некоммерческих организаций), индивидуальным предпринимателям, физическим лицам - производителям товаров, работ, услуг	05	02	0690161940	810	200 000 000,00	0,00	0,00
Субсидии краевому государственному унитарному предприятию «Примтеплоэнерго» на финансовое оздоровление в 2021 году	05	02	0690162330	000	2 701 078 601,95	0,00	0,00
Иные бюджетные ассигнования	05	02	0690162330	800	2 701 078 601,95	0,00	0,00
Субсидии юридическим лицам (кроме некоммерческих организаций), индивидуальным предпринимателям, физическим лицам - производителям товаров, работ, услуг	05	02	0690162330	810	2 701 078 601,95	0,00	0,00
Государственная программа Приморского края «Охрана окружающей среды Приморского края» на 2020-2027 годы	05	02	0800000000	000	89 000 000,00	0,00	0,00
Подпрограмма «Обращение с отходами в Приморском крае»	05	02	0810000000	000	89 000 000,00	0,00	0,00
Субсидии краевому государственному унитарному предприятию «Приморский экологический оператор» на реализацию мероприятий согласно плану социального развития центров экономического роста Приморского края за счет средств федерального бюджета	05	02	0810155050	000	80 000 000,00	0,00	0,00
Иные бюджетные ассигнования	05	02	0810155050	800	80 000 000,00	0,00	0,00
Субсидии юридическим лицам (кроме некоммерческих организаций), индивидуальным предпринимателям, физическим лицам - производителям товаров, работ, услуг	05	02	0810155050	810	80 000 000,00	0,00	0,00
Субсидии краевому государственному унитарному предприятию «Приморский экологический оператор» на реализацию мероприятий согласно плану социального развития центров экономического роста Приморского края за счет средств краевого бюджета	05	02	08101B5050	000	9 000 000,00	0,00	0,00
Иные бюджетные ассигнования	05	02	08101B5050	800	9 000 000,00	0,00	0,00
Субсидии юридическим лицам (кроме некоммерческих организаций), индивидуальным предпринимателям, физическим лицам - производителям товаров, работ, услуг	05	02	08101B5050	810	9 000 000,00	0,00	0,00
Государственная программа Приморского края «Развитие туризма в Приморском крае» на 2020-2027 годы	05	02	1000000000	000	119 609 599,30	465 642 857,14	0,00
Подпрограмма «Развитие туристско-рекреационного комплекса на территории Приморского края»	05	02	1010000000	000	119 609 599,30	465 642 857,14	0,00
Строительство объекта «Туристский кластер «Приморье» в бухте Муравьиная. Водоотведение IV этап»	05	02	101J153366	000	74 737 988,00	76 940 476,19	0,00
Капитальные вложения в объекты государственной (муниципальной) собственности	05	02	101J153366	400	74 737 988,00	76 940 476,19	0,00
Бюджетные инвестиции	05	02	101J153366	410	74 737 988,00	76 940 476,19	0,00
Строительство объекта «Туристский кластер «Приморье» в бухте Муравьиная. Внеплощадочные и внутриплощадочные кольцевые сети водопровода. I этап 2 очереди»	05	02	101J153368	000	44 871 611,30	76 190 476,19	0,00
Капитальные вложения в объекты государственной (муниципальной) собственности	05	02	101J153368	400	44 871 611,30	76 190 476,19	0,00
Бюджетные инвестиции	05	02	101J153368	410	44 871 611,30	76 190 476,19	0,00
Строительство объекта «Туристский кластер «Приморье» в бухте Муравьиная. Водоотведение 1 очередь расширения локального очистного сооружения»	05	02	101J153369	000	0,00	312 511 904,76	0,00
Капитальные вложения в объекты государственной (муниципальной) собственности	05	02	101J153369	400	0,00	312 511 904,76	0,00
Бюджетные инвестиции	05	02	101J153369	410	0,00	312 511 904,76	0,00
Государственная программа Приморского края «Энергоэффективность, развитие газоснабжения и энергетики в Приморском крае» на 2020-2027 годы	05	02	1300000000	000	1 863 810 560,40	1 028 838 733,88	725 725 790,08
Подпрограмма «Создание и развитие системы газоснабжения Приморского края»	05	02	1310000000	000	859 004 198,00	585 725 790,08	585 725 790,08
Субсидии бюджетам муниципальных образований Приморского края на мероприятия по созданию и развитию системы газоснабжения муниципальных образований Приморского края	05	02	1310192280	000	859 004 198,00	585 725 790,08	585 725 790,08
Межбюджетные трансферты	05	02	1310192280	500	859 004 198,00	585 725 790,08	585 725 790,08
Субсидии	05	02	1310192280	520	859 004 198,00	585 725 790,08	585 725 790,08
Подпрограмма «Энергосбережение и повышение энергетической эффективности в Приморском крае»	05	02	1330000000	000	1 004 806 362,40	443 112 943,80	140 000 000,00
Обеспечение мероприятий по модернизации систем коммунальной инфраструктуры за счет средств Фонда содействия реформированию жилищно-коммунального хозяйства	05	02	1330109505	000	213 119 409,00	255 427 105,80	0,00
Капитальные вложения в объекты государственной (муниципальной) собственности	05	02	1330109505	400	213 119 409,00	255 427 105,80	0,00
Субсидии бюджетным и автономным учреждениям, государственным (муниципальным) унитарным предприятиям на осуществление капитальных вложений в объекты капитального строительства государственной (муниципальной) собственности или приобретение объектов недвижимого имущества в государственную (муниципальную) собственность	05	02	1330109505	460	213 119 409,00	255 427 105,80	0,00

Наименование	Раздел	Подраздел	Целевая статья	Вид расходов	Сумма		
					2021 год	2022 год	2023 год
1	2	3	4	5	6	7	8
Обеспечение мероприятий по модернизации систем коммунальной инфраструктуры за счет средств краевого бюджета	05	02	1330109605	000	182 046 287,35	42 439 998,00	0,00
Капитальные вложения в объекты государственной (муниципальной) собственности	05	02	1330109605	400	182 046 287,35	42 439 998,00	0,00
Субсидии бюджетным и автономным учреждениям, государственным (муниципальным) унитарным предприятиям на осуществление капитальных вложений в объекты капитального строительства государственной (муниципальной) собственности или приобретение объектов недвижимого имущества в государственную (муниципальную) собственность	05	02	1330109605	460	182 046 287,35	42 439 998,00	0,00
Осуществление капитальных вложений в объекты государственной собственности Приморского края в сфере жилищно-коммунального хозяйства, пожарной безопасности, охраны окружающей среды	05	02	1330143630	000	130 033 920,65	0,00	0,00
Капитальные вложения в объекты государственной (муниципальной) собственности	05	02	1330143630	400	130 033 920,65	0,00	0,00
Субсидии бюджетным и автономным учреждениям, государственным (муниципальным) унитарным предприятиям на осуществление капитальных вложений в объекты капитального строительства государственной (муниципальной) собственности или приобретение объектов недвижимого имущества в государственную (муниципальную) собственность	05	02	1330143630	460	130 033 920,65	0,00	0,00
Субсидии организациям, оказывающим на территории Приморского края услуги по теплоснабжению объектов жилищно-коммунального хозяйства, на проведение мероприятий энергоресурсосбережения и модернизации объектов коммунальной инфраструктуры Приморского края	05	02	1330160400	000	168 500 000,00	140 000 000,00	140 000 000,00
Иные бюджетные ассигнования	05	02	1330160400	800	168 500 000,00	140 000 000,00	140 000 000,00
Субсидии юридическим лицам (кроме некоммерческих организаций), индивидуальным предпринимателям, физическим лицам - производителям товаров, работ, услуг	05	02	1330160400	810	168 500 000,00	140 000 000,00	140 000 000,00
Субсидии бюджетам муниципальных образований на мероприятия по энергосбережению и повышению энергетической эффективности систем коммунальной инфраструктуры Приморского края	05	02	1330192270	000	36 537 855,00	0,00	0,00
Межбюджетные трансферты	05	02	1330192270	500	36 537 855,00	0,00	0,00
Субсидии	05	02	1330192270	520	36 537 855,00	0,00	0,00
Обеспечение мероприятий по модернизации систем коммунальной инфраструктуры за счет средств Фонда содействия реформированию жилищно-коммунального хозяйства	05	02	1330209505	000	270 851 260,40	5 000 000,00	0,00
Межбюджетные трансферты	05	02	1330209505	500	175 851 260,40	0,00	0,00
Субсидии	05	02	1330209505	520	175 851 260,40	0,00	0,00
Иные бюджетные ассигнования	05	02	1330209505	800	95 000 000,00	5 000 000,00	0,00
Субсидии юридическим лицам (кроме некоммерческих организаций), индивидуальным предпринимателям, физическим лицам - производителям товаров, работ, услуг	05	02	1330209505	810	95 000 000,00	5 000 000,00	0,00
Обеспечение мероприятий по осуществлению независимого строительного контроля в процессе создания, реконструкции, модернизации объектов коммунальной инфраструктуры с использованием средств Фонда содействия реформированию жилищно-коммунального хозяйства	05	02	1330224330	000	3 717 630,00	245 840,00	0,00
Закупка товаров, работ и услуг для обеспечения государственных (муниципальных) нужд	05	02	1330224330	200	3 717 630,00	245 840,00	0,00
Иные закупки товаров, работ и услуг для обеспечения государственных (муниципальных) нужд	05	02	1330224330	240	3 717 630,00	245 840,00	0,00
Непрограммные направления деятельности органов государственной власти	05	02	9900000000	000	200 000,00	0,00	0,00
Мероприятия непрограммных направлений деятельности органов государственной власти	05	02	9990000000	000	200 000,00	0,00	0,00
Уплата штрафных санкций за неисполнение условий соглашений при предоставлении средств краевому бюджету, в том числе в связи с недостижением показателей результатов	05	02	9999924620	000	200 000,00	0,00	0,00
Иные бюджетные ассигнования	05	02	9999924620	800	200 000,00	0,00	0,00
Уплата налогов, сборов и иных платежей	05	02	9999924620	850	200 000,00	0,00	0,00
Благоустройство	05	03	0000000000	000	1 409 658 673,47	1 745 676 225,00	1 745 676 225,00
Государственная программа Приморского края «Развитие сельского хозяйства и регулирование рынков сельскохозяйственной продукции, сырья и продовольствия» на 2020-2027 годы	05	03	1400000000	000	14 658 673,47	0,00	0,00
Подпрограмма «Комплексное развитие сельских территорий»	05	03	14Б0000000	000	14 658 673,47	0,00	0,00
Субсидии бюджетам муниципальных образований Приморского края на реализацию мероприятий по благоустройству сельских территорий, софинансируемые из федерального бюджета	05	03	14Б03R5760	000	6 123 877,55	0,00	0,00
Межбюджетные трансферты	05	03	14Б03R5760	500	6 123 877,55	0,00	0,00
Субсидии	05	03	14Б03R5760	520	6 123 877,55	0,00	0,00
Субсидии бюджетам муниципальных образований Приморского края на реализацию мероприятий по благоустройству сельских территорий, софинансируемые из федерального бюджета за счет средств резервного фонда Правительства Российской Федерации	05	03	14Б03R576F	000	8 534 795,92	0,00	0,00
Межбюджетные трансферты	05	03	14Б03R576F	500	8 534 795,92	0,00	0,00
Субсидии	05	03	14Б03R576F	520	8 534 795,92	0,00	0,00
Государственная программа Приморского края «Формирование современной городской среды муниципальных образований Приморского края» на 2020-2027 годы	05	03	2000000000	000	1 395 000 000,00	1 745 676 225,00	1 745 676 225,00
Подпрограмма «Формирование современной городской среды муниципальных образований Приморского края»	05	03	2010000000	000	553 591 123,00	545 676 225,00	545 676 225,00
Субсидии бюджетам муниципальных образований Приморского края на поддержку муниципальных программ формирования современной городской среды	05	03	201F255550	000	553 591 123,00	545 676 225,00	545 676 225,00
Межбюджетные трансферты	05	03	201F255550	500	553 591 123,00	545 676 225,00	545 676 225,00
Субсидии	05	03	201F255550	520	553 591 123,00	545 676 225,00	545 676 225,00
Подпрограмма «Благоустройство территорий муниципальных образований Приморского края»	05	03	2020000000	000	841 408 877,00	1 200 000 000,00	1 200 000 000,00
Субсидии бюджетам муниципальных образований Приморского края на поддержку муниципальных программ по благоустройству территорий муниципальных образований Приморского края	05	03	2020192610	000	649 408 877,00	1 200 000 000,00	1 200 000 000,00
Межбюджетные трансферты	05	03	2020192610	500	649 408 877,00	1 200 000 000,00	1 200 000 000,00
Субсидии	05	03	2020192610	520	649 408 877,00	1 200 000 000,00	1 200 000 000,00
Субсидии бюджетам муниципальных образований Приморского края на поддержку муниципальных программ по благоустройству территорий муниципальных образований Приморского края, приобретение техники для благоустройства согласно плану социального развития центров экономического роста Приморского края за счет средств федерального бюджета	05	03	2020255050	000	192 000 000,00	0,00	0,00
Межбюджетные трансферты	05	03	2020255050	500	192 000 000,00	0,00	0,00
Субсидии	05	03	2020255050	520	192 000 000,00	0,00	0,00
Прикладные научные исследования в области жилищно-коммунального хозяйства	05	04	0000000000	000	4 994 600,00	0,00	0,00

Наименование	Раздел	Подраздел	Целевая статья	Вид расходов	Сумма		
					2021 год	2022 год	2023 год
1	2	3	4	5	6	7	8
Государственная программа Приморского края «Энергоэффективность, развитие газоснабжения и энергетики в Приморском крае» на 2020-2027 годы	05	04	1300000000	000	4 994 600,00	0,00	0,00
Подпрограмма «Развитие энергетики в Приморском крае»	05	04	1320000000	000	4 994 600,00	0,00	0,00
Выполнение научно-исследовательской работы по разработке Схемы и программы развития электроэнергетики Приморского края на 5-летний период	05	04	1320123770	000	4 994 600,00	0,00	0,00
Закупка товаров, работ и услуг для обеспечения государственных (муниципальных) нужд	05	04	1320123770	200	4 994 600,00	0,00	0,00
Иные закупки товаров, работ и услуг для обеспечения государственных (муниципальных) нужд	05	04	1320123770	240	4 994 600,00	0,00	0,00
Другие вопросы в области жилищно-коммунального хозяйства	05	05	0000000000	000	293 420 289,58	274 019 218,74	278 373 198,60
Государственная программа Приморского края «Обеспечение доступным жильем и качественными услугами жилищно-коммунального хозяйства населения Приморского края» на 2020-2027 годы	05	05	0600000000	000	293 420 289,58	274 019 218,74	278 373 198,60
Подпрограмма «Обеспечение жильем отдельных категорий граждан Приморского края»	05	05	0610000000	000	2 179 351,40	2 201 146,74	2 289 193,60
Субвенции на регистрацию и учет граждан, имеющих право на получение жилищных субсидий в связи с переселением из районов Крайнего Севера и приравненных к ним местностей	05	05	0610393120	000	2 179 351,40	2 201 146,74	2 289 193,60
Межбюджетные трансферты	05	05	0610393120	500	2 179 351,40	2 201 146,74	2 289 193,60
Субвенции	05	05	0610393120	530	2 179 351,40	2 201 146,74	2 289 193,60
Подпрограмма «Обеспечение деятельности органов исполнительной власти, осуществляющих реализацию государственной программы»	05	05	0690000000	000	291 240 938,18	271 818 072,00	276 084 005,00
Субсидии на осуществление уставной деятельности фонда Приморского края «Фонд капитального ремонта многоквартирных домов Приморского края»	05	05	0690161420	000	165 621 670,00	162 521 670,00	162 521 670,00
Предоставление субсидий бюджетным, автономным учреждениям и иным некоммерческим организациям	05	05	0690161420	600	165 621 670,00	162 521 670,00	162 521 670,00
Субсидии некоммерческим организациям (за исключением государственных (муниципальных) учреждений)	05	05	0690161420	630	165 621 670,00	162 521 670,00	162 521 670,00
Субсидии краевым государственным унитарным предприятиям на проведение мероприятий, связанных с их ликвидацией	05	05	0690162190	000	4 391 222,18	0,00	0,00
Иные бюджетные ассигнования	05	05	0690162190	800	4 391 222,18	0,00	0,00
Субсидии юридическим лицам (кроме некоммерческих организаций), индивидуальным предпринимателям, физическим лицам - производителям товаров, работ, услуг	05	05	0690162190	810	4 391 222,18	0,00	0,00
Руководство и управление в сфере установленных функций органов государственной власти Приморского края	05	05	0690210030	000	121 221 974,00	109 296 402,00	113 562 335,00
Расходы на выплаты персоналу в целях обеспечения выполнения функций государственными (муниципальными) органами, казенными учреждениями, органами управления государственными внебюджетными фондами	05	05	0690210030	100	119 541 752,00	107 616 180,00	111 882 113,00
Расходы на выплаты персоналу государственных (муниципальных) органов	05	05	0690210030	120	119 541 752,00	107 616 180,00	111 882 113,00
Закупка товаров, работ и услуг для обеспечения государственных (муниципальных) нужд	05	05	0690210030	200	1 671 620,00	1 671 620,00	1 671 620,00
Иные закупки товаров, работ и услуг для обеспечения государственных (муниципальных) нужд	05	05	0690210030	240	1 671 620,00	1 671 620,00	1 671 620,00
Социальное обеспечение и иные выплаты населению	05	05	0690210030	300	1 000,00	1 000,00	1 000,00
Социальные выплаты гражданам, кроме публичных нормативных социальных выплат	05	05	0690210030	320	1 000,00	1 000,00	1 000,00
Иные бюджетные ассигнования	05	05	0690210030	800	7 602,00	7 602,00	7 602,00

Наименование	Раздел	Подраздел	Целевая статья	Вид расходов	Сумма		
					2021 год	2022 год	2023 год
1	2	3	4	5	6	7	8
Уплата налогов, сборов и иных платежей	05	05	0690210030	850	7 602,00	7 602,00	7 602,00
Расходы, связанные с исполнением судебных актов и решений налоговых органов	05	05	0690229050	000	6 072,00	0,00	0,00
Иные бюджетные ассигнования	05	05	0690229050	800	6 072,00	0,00	0,00
Исполнение судебных актов	05	05	0690229050	830	6 072,00	0,00	0,00
ОХРАНА ОКРУЖАЮЩЕЙ СРЕДЫ	06	00	0000000000	000	112 212 511,40	95 916 529,85	97 355 506,48
Охрана объектов растительного и животного мира и среды их обитания	06	03	0000000000	000	85 178 150,18	80 571 859,85	81 661 241,48
Государственная программа Приморского края «Охрана окружающей среды Приморского края» на 2020-2027 годы	06	03	0800000000	000	84 506 350,18	79 900 059,85	81 056 641,48
Подпрограмма «Биологическое разнообразие Приморского края»	06	03	0830000000	000	84 506 350,18	79 900 059,85	81 056 641,48
Расходы на обеспечение деятельности (оказание услуг; выполнение работ) краевых государственных учреждений	06	03	0830170590	000	37 094 754,02	37 103 184,52	37 818 888,10
Предоставление субсидий бюджетным, автономным учреждениям и иным некоммерческим организациям	06	03	0830170590	600	37 094 754,02	37 103 184,52	37 818 888,10
Субсидии бюджетным учреждениям	06	03	0830170590	610	37 094 754,02	37 103 184,52	37 818 888,10
Субсидии краевым государственным бюджетным и автономным учреждениям на иные цели	06	03	0830171600	000	4 762 270,00	0,00	0,00
Предоставление субсидий бюджетным, автономным учреждениям и иным некоммерческим организациям	06	03	0830171600	600	4 762 270,00	0,00	0,00
Субсидии бюджетным учреждениям	06	03	0830171600	610	4 762 270,00	0,00	0,00
Расходы на обеспечение деятельности (оказание услуг; выполнение работ) краевых государственных учреждений	06	03	0830270590	000	21 710 554,16	21 717 872,33	22 212 386,38
Предоставление субсидий бюджетным, автономным учреждениям и иным некоммерческим организациям	06	03	0830270590	600	21 710 554,16	21 717 872,33	22 212 386,38
Субсидии бюджетным учреждениям	06	03	0830270590	610	21 710 554,16	21 717 872,33	22 212 386,38
Обеспечение равных условий оплаты труда, установленных нормативными правовыми актами Приморского края, государственным гражданским служащим Приморского края, выполняющим функции по осуществлению переданных полномочий Российской Федерации, за счет средств краевого бюджета	06	03	0830310130	000	526 472,00	526 603,00	547 667,00
Расходы на выплаты персоналу в целях обеспечения выполнения функций государственными (муниципальными) органами, казенными учреждениями, органами управления государственными внебюджетными фондами	06	03	0830310130	100	526 472,00	526 603,00	547 667,00
Расходы на выплаты персоналу государственных (муниципальных) органов	06	03	0830310130	120	526 472,00	526 603,00	547 667,00
Осуществление полномочий Российской Федерации в области охраны и использования объектов животного мира (за исключением охотничьих ресурсов и водных биологических ресурсов)	06	03	0830359200	000	197 100,00	197 100,00	177 400,00
Закупка товаров, работ и услуг для обеспечения государственных (муниципальных) нужд	06	03	0830359200	200	197 100,00	197 100,00	177 400,00
Иные закупки товаров, работ и услуг для обеспечения государственных (муниципальных) нужд	06	03	0830359200	240	197 100,00	197 100,00	177 400,00
Осуществление переданных полномочий Российской Федерации в области охраны и использования охотничьих ресурсов	06	03	0830359700	000	20 215 200,00	20 355 300,00	20 300 300,00
Расходы на выплаты персоналу в целях обеспечения выполнения функций государственными (муниципальными) органами, казенными учреждениями, органами управления государственными внебюджетными фондами	06	03	0830359700	100	18 716 573,00	18 716 573,00	18 095 773,00
Расходы на выплаты персоналу государственных (муниципальных) органов	06	03	0830359700	120	18 716 573,00	18 716 573,00	18 095 773,00
Закупка товаров, работ и услуг для обеспечения государственных (муниципальных) нужд	06	03	0830359700	200	1 379 127,00	1 519 227,00	2 085 027,00

Наименование	Раздел	Подраздел	Целевая статья	Вид расходов	Сумма		
					2021 год	2022 год	2023 год
1	2	3	4	5	6	7	8
Иные закупки товаров, работ и услуг для обеспечения государственных (муниципальных) нужд	06	03	0830359700	240	1 379 127,00	1 519 227,00	2 085 027,00
Иные бюджетные ассигнования	06	03	0830359700	800	119 500,00	119 500,00	119 500,00
Уплата налогов, сборов и иных платежей	06	03	0830359700	850	119 500,00	119 500,00	119 500,00
Государственная программа Приморского края «Развитие рыбохозяйственного комплекса в Приморском крае на 2020-2027 годы»	06	03	1500000000	000	671 800,00	671 800,00	604 600,00
Подпрограмма «Развитие системы государственного управления»	06	03	1540000000	000	671 800,00	671 800,00	604 600,00
Осуществление переданных полномочий Российской Федерации в области организации, регулирования и охраны водных биологических ресурсов	06	03	1540259100	000	671 800,00	671 800,00	604 600,00
Расходы на выплаты персоналу в целях обеспечения выполнения функций государственными (муниципальными) органами, казенными учреждениями, органами управления государственными внебюджетными фондами	06	03	1540259100	100	40 800,00	0,00	0,00
Расходы на выплаты персоналу государственных (муниципальных) органов	06	03	1540259100	120	40 800,00	0,00	0,00
Закупка товаров, работ и услуг для обеспечения государственных (муниципальных) нужд	06	03	1540259100	200	631 000,00	671 800,00	604 600,00
Иные закупки товаров, работ и услуг для обеспечения государственных (муниципальных) нужд	06	03	1540259100	240	631 000,00	671 800,00	604 600,00
Другие вопросы в области охраны окружающей среды	06	05	0000000000	000	27 034 361,22	15 344 670,00	15 694 265,00
Государственная программа Приморского края «Охрана окружающей среды Приморского края» на 2020-2027 годы	06	05	0800000000	000	27 034 361,22	15 344 670,00	15 694 265,00
Подпрограмма «Обращение с отходами в Приморском крае»	06	05	0810000000	000	14 865 767,22	0,00	0,00
Корректировка территориальной схемы обращения с отходами в Приморском крае, в том числе с твердыми коммунальными отходами	06	05	0810123630	000	1 781 250,00	0,00	0,00
Закупка товаров, работ и услуг для обеспечения государственных (муниципальных) нужд	06	05	0810123630	200	1 781 250,00	0,00	0,00
Иные закупки товаров, работ и услуг для обеспечения государственных (муниципальных) нужд	06	05	0810123630	240	1 781 250,00	0,00	0,00
Осуществление капитальных вложений в объекты государственной собственности Приморского края в сфере жилищно-коммунального хозяйства, пожарной безопасности, охраны окружающей среды	06	05	0810243630	000	681 201,22	0,00	0,00
Капитальные вложения в объекты государственной (муниципальной) собственности	06	05	0810243630	400	681 201,22	0,00	0,00
Бюджетные инвестиции	06	05	0810243630	410	681 201,22	0,00	0,00
Ликвидация накопленного ущерба в Приморском крае, в том числе проектно-изыскательские работы	06	05	081G124590	000	12 403 316,00	0,00	0,00
Закупка товаров, работ и услуг для обеспечения государственных (муниципальных) нужд	06	05	081G124590	200	12 403 316,00	0,00	0,00
Иные закупки товаров, работ и услуг для обеспечения государственных (муниципальных) нужд	06	05	081G124590	240	12 403 316,00	0,00	0,00
Подпрограмма «Развитие водохозяйственного комплекса Приморского края»	06	05	0820000000	000	0,00	2 721 100,00	2 721 100,00
Организация и осуществление государственного мониторинга водных объектов на территории Приморского края	06	05	0820320990	000	0,00	2 721 100,00	2 721 100,00
Закупка товаров, работ и услуг для обеспечения государственных (муниципальных) нужд	06	05	0820320990	200	0,00	2 721 100,00	2 721 100,00
Иные закупки товаров, работ и услуг для обеспечения государственных (муниципальных) нужд	06	05	0820320990	240	0,00	2 721 100,00	2 721 100,00
Подпрограмма «Биологическое разнообразие Приморского края»	06	05	0830000000	000	11 336 434,00	11 362 670,00	11 712 265,00

Наименование	Раздел	Подраздел	Целевая статья	Вид расходов	Сумма		
					2021 год	2022 год	2023 год
1	2	3	4	5	6	7	8
Руководство и управление в сфере установленных функций органов государственной власти Приморского края	06	05	0830110030	000	10 071 809,00	9 487 670,00	9 837 265,00
Расходы на выплаты персоналу в целях обеспечения выполнения функций государственными (муниципальными) органами, казенными учреждениями, органами управления государственными внебюджетными фондами	06	05	0830110030	100	9 356 009,00	8 771 870,00	9 121 465,00
Расходы на выплаты персоналу государственных (муниципальных) органов	06	05	0830110030	120	9 356 009,00	8 771 870,00	9 121 465,00
Закупка товаров, работ и услуг для обеспечения государственных (муниципальных) нужд	06	05	0830110030	200	661 900,00	661 900,00	661 900,00
Иные закупки товаров, работ и услуг для обеспечения государственных (муниципальных) нужд	06	05	0830110030	240	661 900,00	661 900,00	661 900,00
Иные бюджетные ассигнования	06	05	0830110030	800	53 900,00	53 900,00	53 900,00
Уплата налогов, сборов и иных платежей	06	05	0830110030	850	53 900,00	53 900,00	53 900,00
Организация работ по обозначению на местности специальными информационными знаками границ охранных зон памятников природы регионального значения	06	05	0830123940	000	1 264 625,00	1 775 000,00	1 775 000,00
Закупка товаров, работ и услуг для обеспечения государственных (муниципальных) нужд	06	05	0830123940	200	1 264 625,00	1 775 000,00	1 775 000,00
Иные закупки товаров, работ и услуг для обеспечения государственных (муниципальных) нужд	06	05	0830123940	240	1 264 625,00	1 775 000,00	1 775 000,00
Субсидии на возмещение расходов собственников, владельцев и пользователей земельных участков, на которых находятся памятники природы краевого значения, по обеспечению режима особой охраны памятников природы	06	05	0830160840	000	0,00	100 000,00	100 000,00
Иные бюджетные ассигнования	06	05	0830160840	800	0,00	100 000,00	100 000,00
Субсидии юридическим лицам (кроме некоммерческих организаций), индивидуальным предпринимателям, физическим лицам - производителям товаров, работ, услуг	06	05	0830160840	810	0,00	100 000,00	100 000,00
Подпрограмма «Обеспечение реализации государственной программы»	06	05	0840000000	000	832 160,00	1 260 900,00	1 260 900,00
Мероприятия по предоставлению права пользования участками недр местного значения	06	05	0840122240	000	235 600,00	235 600,00	235 600,00
Закупка товаров, работ и услуг для обеспечения государственных (муниципальных) нужд	06	05	0840122240	200	235 600,00	235 600,00	235 600,00
Иные закупки товаров, работ и услуг для обеспечения государственных (муниципальных) нужд	06	05	0840122240	240	235 600,00	235 600,00	235 600,00
Мероприятия по подготовке и проведению государственной экологической экспертизы объектов регионального уровня	06	05	0840122250	000	200 818,00	625 300,00	625 300,00
Закупка товаров, работ и услуг для обеспечения государственных (муниципальных) нужд	06	05	0840122250	200	200 818,00	625 300,00	625 300,00
Иные закупки товаров, работ и услуг для обеспечения государственных (муниципальных) нужд	06	05	0840122250	240	200 818,00	625 300,00	625 300,00
Проведение лабораторно-аналитических исследований при осуществлении государственного экологического надзора	06	05	0840123240	000	395 742,00	400 000,00	400 000,00
Закупка товаров, работ и услуг для обеспечения государственных (муниципальных) нужд	06	05	0840123240	200	395 742,00	400 000,00	400 000,00
Иные закупки товаров, работ и услуг для обеспечения государственных (муниципальных) нужд	06	05	0840123240	240	395 742,00	400 000,00	400 000,00
ОБРАЗОВАНИЕ	07	00	0000000000	000	32 638 479 120,96	28 177 235 276,38	28 960 812 990,64
Дошкольное образование	07	01	0000000000	000	9 962 868 646,95	7 169 968 062,87	7 279 046 680,00
Государственная программа Приморского края «Развитие образования Приморского края» на 2020-2027 годы	07	01	0200000000	000	9 962 868 646,95	7 169 968 062,87	7 279 046 680,00
Подпрограмма «Развитие системы дошкольного образования»	07	01	0210000000	000	7 203 000 346,55	6 886 071 030,00	7 216 706 680,00

Наименование	Раздел	Подраздел	Целевая статья	Вид расходов	Сумма 2021 год	2022 год	2023 год
1	2	3	4	5	6	7	8
Субсидии из краевого бюджета частным дошкольным образовательным организациям на возмещение (финансовое обеспечение) затрат, связанных с предоставлением дошкольного образования	07	01	0210160030	000	92 070 775,00	72 671 493,00	0,00
Предоставление субсидий бюджетным, автономным учреждениям и иным некоммерческим организациям	07	01	0210160030	600	38 604 060,00	41 630 538,00	0,00
Субсидии некоммерческим организациям (за исключением государственных (муниципальных) учреждений)	07	01	0210160030	630	38 604 060,00	41 630 538,00	0,00
Иные бюджетные ассигнования	07	01	0210160030	800	53 466 715,00	31 040 955,00	0,00
Субсидии юридическим лицам (кроме некоммерческих организаций), индивидуальным предпринимателям, физическим лицам - производителям товаров, работ, услуг	07	01	0210160030	810	53 466 715,00	31 040 955,00	0,00
Субсидии бюджетам муниципальных образований Приморского края на софинансирование мероприятий, направленных на возмещение расходов частных дошкольных образовательных организаций, индивидуальных предпринимателей, возникающих при создании условий для осуществления присмотра и ухода за детьми дошкольного возраста	07	01	0210192070	000	57 198 385,20	0,00	0,00
Межбюджетные трансферты	07	01	0210192070	500	57 198 385,20	0,00	0,00
Субсидии	07	01	0210192070	520	57 198 385,20	0,00	0,00
Субвенции бюджетам муниципальных образований Приморского края на обеспечение государственных гарантий реализации прав на получение общедоступного и бесплатного дошкольного образования в муниципальных дошкольных образовательных организациях Приморского края	07	01	0210193070	000	6 755 653 815,00	6 813 399 537,00	7 216 706 680,00
Межбюджетные трансферты	07	01	0210193070	500	6 755 653 815,00	6 813 399 537,00	7 216 706 680,00
Субвенции	07	01	0210193070	530	6 755 653 815,00	6 813 399 537,00	7 216 706 680,00
Субсидии бюджетам муниципальных образований Приморского края на строительство, реконструкцию, приобретение зданий муниципальных образовательных организаций, реализующих основную общеобразовательную программу дошкольного образования, согласно плану социального развития центров экономического роста Приморского края за счет средств федерального бюджета	07	01	0210255050	000	118 358 600,00	0,00	0,00
Межбюджетные трансферты	07	01	0210255050	500	118 358 600,00	0,00	0,00
Субсидии	07	01	0210255050	520	118 358 600,00	0,00	0,00
Субсидии бюджетам муниципальных образований Приморского края на капитальный ремонт зданий и благоустройство территорий муниципальных образовательных организаций, оказывающих услуги дошкольного образования	07	01	0210292020	000	81 949 487,55	0,00	0,00
Межбюджетные трансферты	07	01	0210292020	500	81 949 487,55	0,00	0,00
Субсидии	07	01	0210292020	520	81 949 487,55	0,00	0,00
Субсидии бюджетам муниципальных образований Приморского края на строительство, реконструкцию, приобретение зданий муниципальных образовательных организаций, реализующих основную общеобразовательную программу дошкольного образования, согласно плану социального развития центров экономического роста Приморского края за счет средств краевого бюджета	07	01	02102B5050	000	97 769 283,80	0,00	0,00
Межбюджетные трансферты	07	01	02102B5050	500	97 769 283,80	0,00	0,00
Субсидии	07	01	02102B5050	520	97 769 283,80	0,00	0,00
Подпрограмма «Реализация национальных проектов «Демография» и «Образование»	07	01	0260000000	000	2 759 868 300,40	283 897 032,87	62 340 000,00
Субсидии бюджетам муниципальных образований Приморского края на создание дополнительных мест для детей в возрасте от 2 месяцев до 3 лет в образовательных организациях, осуществляющих образовательную деятельность по образовательным программам дошкольного образования	07	01	026P251590	000	124 820 397,00	0,00	0,00
Межбюджетные трансферты	07	01	026P251590	500	124 820 397,00	0,00	0,00

Наименование	Раздел	Подраздел	Целевая статья	Вид расходов	Сумма 2021 год	2022 год	2023 год
1	2	3	4	5	6	7	8
Субсидии	07	01	026P251590	520	124 820 397,00	0,00	0,00
Субсидии бюджетам муниципальных образований Приморского края на создание дополнительных мест для детей в возрасте от 1,5 до 3 лет в образовательных организациях, осуществляющих образовательную деятельность по образовательным программам дошкольного образования	07	01	026P252320	000	2 622 707 903,40	271 557 032,87	50 000 000,00
Межбюджетные трансферты	07	01	026P252320	500	2 622 707 903,40	271 557 032,87	50 000 000,00
Субсидии	07	01	026P252320	520	2 622 707 903,40	271 557 032,87	50 000 000,00
Создание дополнительных мест (групп) для детей в возрасте от 1,5 до 3 лет любой направленности в организациях, осуществляющих образовательную деятельность (за исключением государственных, муниципальных), и у индивидуальных предпринимателей, осуществляющих образовательную деятельность по образовательным программам дошкольного образования, в том числе адаптированным, и присмотр и уход за детьми	07	01	026P252530	000	12 340 000,00	12 340 000,00	12 340 000,00
Предоставление субсидий бюджетным, автономным учреждениям и иным некоммерческим организациям	07	01	026P252530	600	2 467 890,00	8 687 360,00	8 687 360,00
Субсидии некоммерческим организациям (за исключением государственных (муниципальных) учреждений)	07	01	026P252530	630	2 467 890,00	8 687 360,00	8 687 360,00
Иные бюджетные ассигнования	07	01	026P252530	800	9 872 110,00	3 652 640,00	3 652 640,00
Субсидии юридическим лицам (кроме некоммерческих организаций), индивидуальным предпринимателям, физическим лицам - производителям товаров, работ, услуг	07	01	026P252530	810	9 872 110,00	3 652 640,00	3 652 640,00
Общее образование	07	02	0000000000	000	18 181 277 347,73	17 252 003 146,02	17 263 953 577,92
Государственная программа Приморского края «Развитие образования Приморского края» на 2020-2027 годы	07	02	0200000000	000	18 168 950 554,73	17 252 003 146,02	17 156 850 720,78
Подпрограмма «Развитие системы общего образования»	07	02	0220000000	000	17 214 518 732,42	16 384 239 951,05	17 024 471 077,92
Ежемесячное денежное вознаграждение за классное руководство педагогическим работникам государственных и муниципальных общеобразовательных организаций	07	02	0220153030	000	1 176 669 100,00	1 176 669 100,00	1 176 669 100,00
Межбюджетные трансферты	07	02	0220153030	500	1 136 124 600,00	1 136 124 600,00	1 136 124 600,00
Иные межбюджетные трансферты	07	02	0220153030	540	1 136 124 600,00	1 136 124 600,00	1 136 124 600,00
Предоставление субсидий бюджетным, автономным учреждениям и иным некоммерческим организациям	07	02	0220153030	600	40 544 500,00	40 544 500,00	40 544 500,00
Субсидии бюджетным учреждениям	07	02	0220153030	610	40 544 500,00	40 544 500,00	40 544 500,00
Субсидии из краевого бюджета частным общеобразовательным организациям на возмещение (финансовое обеспечение) затрат, связанных с предоставлением дошкольного, начального общего, основного общего, среднего общего, дополнительного образования	07	02	0220160010	000	139 319 922,00	112 876 612,84	0,00
Предоставление субсидий бюджетным, автономным учреждениям и иным некоммерческим организациям	07	02	0220160010	600	139 319 922,00	112 876 612,84	0,00
Субсидии некоммерческим организациям (за исключением государственных (муниципальных) учреждений)	07	02	0220160010	630	139 319 922,00	112 876 612,84	0,00
Расходы на обеспечение деятельности (оказание услуг; выполнение работ) краевых государственных учреждений	07	02	0220170590	000	1 600 820 833,78	1 573 949 789,21	1 575 523 738,92
Предоставление субсидий бюджетным, автономным учреждениям и иным некоммерческим организациям	07	02	0220170590	600	1 600 820 833,78	1 573 949 789,21	1 575 523 738,92
Субсидии бюджетным учреждениям	07	02	0220170590	610	1 600 820 833,78	1 573 949 789,21	1 575 523 738,92
Субвенции бюджетам муниципальных образований Приморского края на обеспечение государственных гарантий реализации прав на получение общедоступного и бесплатного дошкольного, начального общего, основного общего, среднего общего, дополнительного образования детей в муниципальных общеобразовательных организациях Приморского края	07	02	0220193060	000	11 158 102 805,00	11 648 029 039,00	12 329 215 783,00
Межбюджетные трансферты	07	02	0220193060	500	11 158 102 805,00	11 648 029 039,00	12 329 215 783,00

Наименование	Раздел	Подраздел	Целевая статья	Вид расходов	Сумма		
					2021 год	2022 год	2023 год
1	2	3	4	5	6	7	8
Субвенции	07	02	0220193060	530	11 158 102 805,00	11 648 029 039,00	12 329 215 783,00
Расходы на организацию бесплатного горячего питания обучающихся, получающих начальное общее образование в государственных образовательных организациях	07	02	02201R3042	000	214 853 316,36	277 947 579,14	251 084 126,76
Предоставление субсидий бюджетным, автономным учреждениям и иным некоммерческим организациям	07	02	02201R3042	600	214 853 316,36	277 947 579,14	251 084 126,76
Субсидии бюджетным учреждениям	07	02	02201R3042	610	214 433 316,36	277 947 579,14	251 084 126,76
Субсидии автономным учреждениям	07	02	02201R3042	620	420 000,00	0,00	0,00
Стипендии Губернатора Приморского края для одаренных детей	07	02	0220381490	000	5 760 000,00	5 760 000,00	5 760 000,00
Социальное обеспечение и иные выплаты населению	07	02	0220381490	300	5 760 000,00	5 760 000,00	5 760 000,00
Стипендии	07	02	0220381490	340	5 760 000,00	5 760 000,00	5 760 000,00
Разработка и издание учебно-методического комплекса «Мой Приморский край»	07	02	0220424550	000	48 000 000,00	0,00	0,00
Закупка товаров, работ и услуг для обеспечения государственных (муниципальных) нужд	07	02	0220424550	200	48 000 000,00	0,00	0,00
Иные закупки товаров, работ и услуг для обеспечения государственных (муниципальных) нужд	07	02	0220424550	240	48 000 000,00	0,00	0,00
Субсидии краевым государственным бюджетным и автономным учреждениям на иные цели	07	02	0220471600	000	600 000,00	0,00	0,00
Предоставление субсидий бюджетным, автономным учреждениям и иным некоммерческим организациям	07	02	0220471600	600	600 000,00	0,00	0,00
Субсидии бюджетным учреждениям	07	02	0220471600	610	600 000,00	0,00	0,00
Субвенции бюджетам муниципальных образований Приморского края на осуществление отдельных государственных полномочий по обеспечению бесплатным питанием детей, обучающихся в муниципальных общеобразовательных организациях Приморского края	07	02	0220493150	000	355 648 663,64	355 648 642,86	355 648 695,24
Межбюджетные трансферты	07	02	0220493150	500	355 648 663,64	355 648 642,86	355 648 695,24
Субвенции	07	02	0220493150	530	355 648 663,64	355 648 642,86	355 648 695,24
Субвенции бюджетам муниципальных образований Приморского края на осуществление отдельных государственных полномочий по обеспечению горячим питанием обучающихся, получающих начальное общее образование в муниципальных общеобразовательных организациях Приморского края, софинансируемые за счет средств федерального бюджета	07	02	02204R3041	000	1 040 852 820,00	1 040 852 778,00	1 040 852 778,00
Межбюджетные трансферты	07	02	02204R3041	500	1 040 852 820,00	1 040 852 778,00	1 040 852 778,00
Субвенции	07	02	02204R3041	530	1 040 852 820,00	1 040 852 778,00	1 040 852 778,00
Субсидии бюджетам муниципальных образований Приморского края на строительство, реконструкцию, приобретение зданий муниципальных общеобразовательных организаций согласно плану социального развития центров экономического роста Приморского края за счет средств федерального бюджета	07	02	0220555050	000	217 439 900,00	0,00	0,00
Межбюджетные трансферты	07	02	0220555050	500	217 439 900,00	0,00	0,00
Субсидии	07	02	0220555050	520	217 439 900,00	0,00	0,00
Субсидии краевым государственным бюджетным и автономным учреждениям на иные цели	07	02	0220571600	000	255 860,00	0,00	0,00
Предоставление субсидий бюджетным, автономным учреждениям и иным некоммерческим организациям	07	02	0220571600	600	255 860,00	0,00	0,00
Субсидии бюджетным учреждениям	07	02	0220571600	610	255 860,00	0,00	0,00
Субсидии бюджетам муниципальных образований Приморского края на строительство, реконструкцию и приобретение зданий муниципальных общеобразовательных организаций	07	02	0220592040	000	958 051 349,27	192 506 410,00	289 716 856,00
Межбюджетные трансферты	07	02	0220592040	500	958 051 349,27	192 506 410,00	289 716 856,00

Наименование	Раздел	Подраздел	Целевая статья	Вид расходов	Сумма		
					2021 год	2022 год	2023 год
1	2	3	4	5	6	7	8
Субсидии	07	02	0220592040	520	958 051 349,27	192 506 410,00	289 716 856,00
Субсидии бюджетам муниципальных образований Приморского края на капитальный ремонт зданий муниципальных общеобразовательных учреждений	07	02	0220592340	000	147 922 937,82	0,00	0,00
Межбюджетные трансферты	07	02	0220592340	500	147 922 937,82	0,00	0,00
Субсидии	07	02	0220592340	520	147 922 937,82	0,00	0,00
Субсидии бюджетам муниципальных образований на благоустройство зданий общеобразовательных организаций в целях соблюдения требований к воздушно-тепловому режиму, водоснабжению и канализации	07	02	02205R2550	000	47 154 204,55	0,00	0,00
Межбюджетные трансферты	07	02	02205R2550	500	47 154 204,55	0,00	0,00
Субсидии	07	02	02205R2550	520	47 154 204,55	0,00	0,00
Субсидии бюджетам муниципальных образований Приморского края на строительство, реконструкцию, приобретение зданий муниципальных общеобразовательных организаций согласно плану социального развития центров экономического роста Приморского края за счет средств краевого бюджета	07	02	02205B5050	000	103 067 020,00	0,00	0,00
Межбюджетные трансферты	07	02	02205B5050	500	103 067 020,00	0,00	0,00
Субсидии	07	02	02205B5050	520	103 067 020,00	0,00	0,00
Подпрограмма «Реализация национальных проектов «Демография» и «Образование»	07	02	0260000000	000	954 431 822,31	867 763 194,97	132 379 642,86
Обновление содержания и методов обучения предметных областей	07	02	026E124230	000	49 500 000,00	0,00	0,00
Закупка товаров, работ и услуг для обеспечения государственных (муниципальных) нужд	07	02	026E124230	200	49 500 000,00	0,00	0,00
Иные закупки товаров, работ и услуг для обеспечения государственных (муниципальных) нужд	07	02	026E124230	240	49 500 000,00	0,00	0,00
Создание и обеспечение функционирования центров образования естественно-научной и технологической направленностей в общеобразовательных организациях, расположенных в сельской местности и малых городах	07	02	026E151690	000	67 455 612,24	69 024 795,92	67 445 714,29
Закупка товаров, работ и услуг для обеспечения государственных (муниципальных) нужд	07	02	026E151690	200	67 455 612,24	69 024 795,92	67 445 714,29
Иные закупки товаров, работ и услуг для обеспечения государственных (муниципальных) нужд	07	02	026E151690	240	67 455 612,24	69 024 795,92	67 445 714,29
Субсидии бюджетам муниципальных образований Приморского края на создание новых мест в общеобразовательных организациях, расположенных в сельской местности и поселках городского типа	07	02	026E152300	000	144 373 367,35	144 680 714,29	0,00
Межбюджетные трансферты	07	02	026E152300	500	144 373 367,35	144 680 714,29	0,00
Субсидии	07	02	026E152300	520	144 373 367,35	144 680 714,29	0,00
Субсидии бюджетам муниципальных образований Приморского края на реализацию мероприятий по содействию созданию новых мест в общеобразовательных организациях	07	02	026E155200	000	665 930 797,27	611 198 977,27	0,00
Межбюджетные трансферты	07	02	026E155200	500	665 930 797,27	611 198 977,27	0,00
Субсидии	07	02	026E155200	520	665 930 797,27	611 198 977,27	0,00
Субсидии бюджетам муниципальных образований Приморского края на создание в общеобразовательных организациях, расположенных в сельской местности и малых городах, условий для занятий физической культурой и спортом	07	02	026E250970	000	27 172 045,45	25 415 238,10	24 933 928,57
Межбюджетные трансферты	07	02	026E250970	500	27 172 045,45	25 415 238,10	24 933 928,57
Субсидии	07	02	026E250970	520	27 172 045,45	25 415 238,10	24 933 928,57
Субсидии бюджетам муниципальных образований Приморского края на создание центров цифрового образования детей	07	02	026E452192	000	0,00	17 443 469,39	40 000 000,00
Межбюджетные трансферты	07	02	026E452192	500	0,00	17 443 469,39	40 000 000,00
Субсидии	07	02	026E452192	520	0,00	17 443 469,39	40 000 000,00
Государственная программа Приморского края «Социальная поддержка населения Приморского края на 2020-2027 годы»	07	02	0300000000	000	12 326 793,00	0,00	0,00
Подпрограмма «Доступная среда»	07	02	0350000000	000	12 326 793,00	0,00	0,00

Наименование	Раздел	Подраздел	Целевая статья	Вид расходов	Сумма		
					2021 год	2022 год	2023 год
1	2	3	4	5	6	7	8
Субсидии краевым государственным бюджетным и автономным учреждениям на иные цели	07	02	0350271600	000	12 326 793,00	0,00	0,00
Предоставление субсидий бюджетным, автономным учреждениям и иным некоммерческим организациям	07	02	0350271600	600	12 326 793,00	0,00	0,00
Субсидии бюджетным учреждениям	07	02	0350271600	610	12 326 793,00	0,00	0,00
Государственная программа Приморского края «Информационное общество» на 2020-2027 годы	07	02	1100000000	000	0,00	0,00	107 102 857,14
Подпрограмма «Развитие цифровой экономики в Приморском крае»	07	02	1110000000	000	0,00	0,00	107 102 857,14
Формирование ИТ-инфраструктуры в государственных (муниципальных) образовательных организациях, реализующих программы общего образования, в соответствии с утвержденным стандартом для обеспечения в помещениях безопасного доступа к государственным, муниципальным и иным информационным системам, а также к сети «Интернет»	07	02	111D251170	000	0,00	0,00	107 102 857,14
Закупка товаров, работ и услуг для обеспечения государственных (муниципальных) нужд	07	02	111D251170	200	0,00	0,00	107 102 857,14
Иные закупки товаров, работ и услуг для обеспечения государственных (муниципальных) нужд	07	02	111D251170	240	0,00	0,00	107 102 857,14
Дополнительное образование детей	07	03	0000000000	000	219 470 120,50	167 623 755,42	337 589 369,26
Государственная программа Приморского края «Развитие образования Приморского края» на 2020-2027 годы	07	03	0200000000	000	90 073 734,13	51 307 720,29	244 406 873,77
Подпрограмма «Развитие системы общего образования»	07	03	0220000000	000	18 396 660,00	0,00	0,00
Субсидии краевым государственным бюджетным и автономным учреждениям на иные цели	07	03	0220371600	000	18 396 660,00	0,00	0,00
Предоставление субсидий бюджетным, автономным учреждениям и иным некоммерческим организациям	07	03	0220371600	600	18 396 660,00	0,00	0,00
Субсидии автономным учреждениям	07	03	0220371600	620	18 396 660,00	0,00	0,00
Подпрограмма «Развитие дополнительного образования детей и реализация мероприятий молодежной политики»	07	03	0230000000	000	51 148 910,86	42 110 577,43	42 152 583,97
Расходы на обеспечение деятельности (оказание услуг, выполнение работ) краевых государственных учреждений	07	03	0230170590	000	49 292 910,86	42 110 577,43	42 152 583,97
Предоставление субсидий бюджетным, автономным учреждениям и иным некоммерческим организациям	07	03	0230170590	600	49 292 910,86	42 110 577,43	42 152 583,97
Субсидии автономным учреждениям	07	03	0230170590	620	49 292 910,86	42 110 577,43	42 152 583,97
Субсидии краевым государственным бюджетным и автономным учреждениям на иные цели	07	03	0230371600	000	1 856 000,00	0,00	0,00
Предоставление субсидий бюджетным, автономным учреждениям и иным некоммерческим организациям	07	03	0230371600	600	1 856 000,00	0,00	0,00
Субсидии автономным учреждениям	07	03	0230371600	620	1 856 000,00	0,00	0,00
Подпрограмма «Реализация национальных проектов «Демография» и «Образование»	07	03	0260000000	000	20 528 163,27	9 197 142,86	202 254 289,80
Создание центров выявления и поддержки одаренных детей	07	03	026E251890	000	0,00	0,00	197 144 800,00
Предоставление субсидий бюджетным, автономным учреждениям и иным некоммерческим организациям	07	03	026E251890	600	0,00	0,00	197 144 800,00
Субсидии автономным учреждениям	07	03	026E251890	620	0,00	0,00	197 144 800,00
Субсидии бюджетам муниципальных образований Приморского края на создание новых мест в образовательных организациях различных типов для реализации дополнительных общеразвивающих программ всех направленностей	07	03	026E254910	000	0,00	9 197 142,86	5 109 489,80
Межбюджетные трансферты	07	03	026E254910	500	0,00	9 197 142,86	5 109 489,80
Субсидии	07	03	026E254910	520	0,00	9 197 142,86	5 109 489,80

Наименование	Раздел	Подраздел	Целевая статья	Вид расходов	Сумма		
					2021 год	2022 год	2023 год
1	2	3	4	5	6	7	8
Формирование современных управленческих и организационно-экономических механизмов в системе дополнительного образования детей	07	03	026E255370	000	14 028 163,27	0,00	0,00
Предоставление субсидий бюджетным, автономным учреждениям и иным некоммерческим организациям	07	03	026E255370	600	14 028 163,27	0,00	0,00
Субсидии автономным учреждениям	07	03	026E255370	620	14 028 163,27	0,00	0,00
Субсидии краевым государственным бюджетным и автономным учреждениям на иные цели	07	03	026E271600	000	6 500 000,00	0,00	0,00
Предоставление субсидий бюджетным, автономным учреждениям и иным некоммерческим организациям	07	03	026E271600	600	6 500 000,00	0,00	0,00
Субсидии автономным учреждениям	07	03	026E271600	620	6 500 000,00	0,00	0,00
Государственная программа Приморского края «Развитие культуры Приморского края на 2020-2027 годы»	07	03	0500000000	000	128 936 909,37	116 316 035,13	93 182 495,49
Подпрограмма «Обеспечение деятельности государственных учреждений культуры и архивного дела, государственных образовательных учреждений в сфере культуры»	07	03	0510000000	000	22 589 016,00	19 996 035,13	21 029 589,13
Расходы на обеспечение деятельности (оказание услуг, выполнение работ) краевых государственных учреждений	07	03	0510270590	000	21 674 440,00	19 996 035,13	21 029 589,13
Предоставление субсидий бюджетным, автономным учреждениям и иным некоммерческим организациям	07	03	0510270590	600	21 674 440,00	19 996 035,13	21 029 589,13
Субсидии бюджетным учреждениям	07	03	0510270590	610	21 674 440,00	19 996 035,13	21 029 589,13
Субсидии краевым государственным бюджетным и автономным учреждениям на иные цели	07	03	0510271600	000	914 576,00	0,00	0,00
Предоставление субсидий бюджетным, автономным учреждениям и иным некоммерческим организациям	07	03	0510271600	600	914 576,00	0,00	0,00
Субсидии бюджетным учреждениям	07	03	0510271600	610	914 576,00	0,00	0,00
Подпрограмма «Поддержка культуры в Приморском крае»	07	03	0530000000	000	106 347 893,37	96 320 000,00	72 152 906,36
Субсидии бюджетам муниципальных образований Приморского края на приобретение музыкальных инструментов и художественного инвентаря для учреждений дополнительного образования детей в сфере культуры	07	03	0530192480	000	0,00	5 000 000,00	5 000 000,00
Межбюджетные трансферты	07	03	0530192480	500	0,00	5 000 000,00	5 000 000,00
Субсидии	07	03	0530192480	520	0,00	5 000 000,00	5 000 000,00
Оснащение образовательных учреждений в сфере культуры (детских школ искусств и училищ) музыкальными инструментами, оборудованием и учебными материалами	07	03	053A155190	000	0,00	0,00	4 000 000,00
Предоставление субсидий бюджетным, автономным учреждениям и иным некоммерческим организациям	07	03	053A155190	600	0,00	0,00	4 000 000,00
Субсидии автономным учреждениям	07	03	053A155190	620	0,00	0,00	4 000 000,00
Субсидии бюджетам муниципальных образований Приморского края на оснащение образовательных учреждений в сфере культуры (детских школ искусств и училищ) музыкальными инструментами, оборудованием и учебными материалами	07	03	053A155191	000	56 390 279,73	0,00	48 912 906,36
Межбюджетные трансферты	07	03	053A155191	500	56 390 279,73	0,00	48 912 906,36
Субсидии	07	03	053A155191	520	56 390 279,73	0,00	48 912 906,36
Субсидии бюджетам муниципальных образований Приморского края на софинансирование расходных обязательств, возникающих при реализации мероприятий по модернизации муниципальных детских школ искусств по видам искусств	07	03	053A155192	000	49 957 613,64	91 320 000,00	14 240 000,00
Межбюджетные трансферты	07	03	053A155192	500	49 957 613,64	91 320 000,00	14 240 000,00
Субсидии	07	03	053A155192	520	49 957 613,64	91 320 000,00	14 240 000,00
Государственная программа Приморского края «Безопасный край» на 2020-2027 годы	07	03	1800000000	000	459 477,00	0,00	0,00
Подпрограмма «Повышение безопасности дорожного движения в Приморском крае»	07	03	1820000000	000	459 477,00	0,00	0,00

Наименование	Раздел	Подраздел	Целевая статья	Вид расходов	Сумма		
					2021 год	2022 год	2023 год
1	2	3	4	5	6	7	8
Субсидии краевым государственным бюджетным и автономным учреждениям на иные цели	07	03	182R371600	000	459 477,00	0,00	0,00
Предоставление субсидий бюджетным, автономным учреждениям и иным некоммерческим организациям	07	03	182R371600	600	459 477,00	0,00	0,00
Субсидии автономным учреждениям	07	03	182R371600	620	459 477,00	0,00	0,00
Среднее профессиональное образование	07	04	0000000000	000	3 136 191 293,11	2 936 267 006,95	3 154 249 838,51
Государственная программа Приморского края «Развитие здравоохранения Приморского края» на 2020-2027 годы	07	04	0100000000	000	282 108 644,12	278 963 812,60	288 103 632,09
Подпрограмма «Формирование эффективной системы организации медицинской помощи»	07	04	0110000000	000	9 478 668,34	2 138 808,00	0,00
Субсидии краевым государственным бюджетным и автономным учреждениям на иные цели	07	04	0110371600	000	9 478 668,34	2 138 808,00	0,00
Предоставление субсидий бюджетным, автономным учреждениям и иным некоммерческим организациям	07	04	0110371600	600	9 478 668,34	2 138 808,00	0,00
Субсидии бюджетным учреждениям	07	04	0110371600	610	9 478 668,34	2 138 808,00	0,00
Подпрограмма «Развитие кадрового потенциала»	07	04	0130000000	000	272 629 975,78	276 825 004,60	288 103 632,09
Расходы на обеспечение деятельности (оказание услуг, выполнение работ) краевых государственных учреждений	07	04	0130170590	000	244 182 051,78	247 235 749,60	258 219 557,09
Предоставление субсидий бюджетным, автономным учреждениям и иным некоммерческим организациям	07	04	0130170590	600	244 182 051,78	247 235 749,60	258 219 557,09
Субсидии бюджетным учреждениям	07	04	0130170590	610	244 182 051,78	247 235 749,60	258 219 557,09
Субсидии краевым государственным бюджетным и автономным учреждениям на иные цели	07	04	0130171600	000	17 102 889,00	18 244 220,00	18 539 040,00
Предоставление субсидий бюджетным, автономным учреждениям и иным некоммерческим организациям	07	04	0130171600	600	17 102 889,00	18 244 220,00	18 539 040,00
Субсидии бюджетным учреждениям	07	04	0130171600	610	17 102 889,00	18 244 220,00	18 539 040,00
Социальное обеспечение детей-сирот и детей, оставшихся без попечения родителей, и лиц из числа детей-сирот и детей, оставшихся без попечения родителей, обучающихся в краевых государственных учреждениях	07	04	0130181160	000	11 345 035,00	11 345 035,00	11 345 035,00
Социальное обеспечение и иные выплаты населению	07	04	0130181160	300	11 345 035,00	11 345 035,00	11 345 035,00
Социальные выплаты гражданам, кроме публичных нормативных социальных выплат	07	04	0130181160	320	11 345 035,00	11 345 035,00	11 345 035,00
Государственная программа Приморского края «Развитие образования Приморского края» на 2020-2027 годы	07	04	0200000000	000	2 501 379 010,56	2 331 899 094,39	2 518 270 974,73
Подпрограмма «Развитие среднего профессионального, дополнительного профессионального образования и реализация мер по поддержке организаций в области образования на территории Приморского края»	07	04	0240000000	000	2 480 315 622,56	2 322 990 954,39	2 465 662 528,51
Обеспечение выплат ежемесячного денежного вознаграждения за классное руководство (кураторство) педагогическим работникам государственных образовательных организаций Приморского края, реализующих образовательные программы среднего профессионального образования, в том числе программы профессионального обучения для лиц с ограниченными возможностями здоровья	07	04	0240156340	000	39 474 400,00	0,00	0,00
Предоставление субсидий бюджетным, автономным учреждениям и иным некоммерческим организациям	07	04	0240156340	600	39 474 400,00	0,00	0,00
Субсидии бюджетным учреждениям	07	04	0240156340	610	18 887 982,00	0,00	0,00
Субсидии автономным учреждениям	07	04	0240156340	620	20 586 418,00	0,00	0,00

Наименование	Раздел	Подраздел	Целевая статья	Вид расходов	Сумма		
					2021 год	2022 год	2023 год
1	2	3	4	5	6	7	8
Субсидии из краевого бюджета частным образовательным организациям, осуществляющим образовательную деятельность по имеющим государственную аккредитацию образовательным программам среднего профессионального образования, на возмещение (финансовое обеспечение) затрат на реализацию образовательных программ среднего профессионального образования	07	04	0240161460	000	4 968 093,32	5 993 073,32	0,00
Предоставление субсидий бюджетным, автономным учреждениям и иным некоммерческим организациям	07	04	0240161460	600	4 968 093,32	5 993 073,32	0,00
Субсидии некоммерческим организациям (за исключением государственных (муниципальных) учреждений)	07	04	0240161460	630	4 968 093,32	5 993 073,32	0,00
Расходы на обеспечение деятельности (оказание услуг, выполнение работ) краевых государственных учреждений	07	04	0240170590	000	1 888 205 737,93	1 931 702 987,10	2 085 128 152,51
Предоставление субсидий бюджетным, автономным учреждениям и иным некоммерческим организациям	07	04	0240170590	600	1 888 205 737,93	1 931 702 987,10	2 085 128 152,51
Субсидии бюджетным учреждениям	07	04	0240170590	610	887 735 314,30	906 911 788,24	979 449 852,40
Субсидии автономным учреждениям	07	04	0240170590	620	1 000 470 423,63	1 024 791 198,86	1 105 678 300,11
Субсидии краевым государственным бюджетным и автономным учреждениям на иные цели	07	04	0240271600	000	247 777 592,53	181 723 285,11	199 192 410,00
Предоставление субсидий бюджетным, автономным учреждениям и иным некоммерческим организациям	07	04	0240271600	600	247 777 592,53	181 723 285,11	199 192 410,00
Субсидии бюджетным учреждениям	07	04	0240271600	610	129 940 932,61	93 465 830,00	94 686 788,00
Субсидии автономным учреждениям	07	04	0240271600	620	117 836 659,92	88 257 455,11	104 505 622,00
Социальное обеспечение детей-сирот и детей, оставшихся без попечения родителей, и лиц из числа детей-сирот и детей, оставшихся без попечения родителей, обучающихся в краевых государственных учреждениях	07	04	0240281160	000	181 341 966,00	181 341 966,00	181 341 966,00
Социальное обеспечение и иные выплаты населению	07	04	0240281160	300	181 341 966,00	181 341 966,00	181 341 966,00
Социальные выплаты гражданам, кроме публичных нормативных социальных выплат	07	04	0240281160	320	181 341 966,00	181 341 966,00	181 341 966,00
Субсидии краевым государственным бюджетным и автономным учреждениям на иные цели	07	04	0240371600	000	23 077 872,78	0,00	0,00
Предоставление субсидий бюджетным, автономным учреждениям и иным некоммерческим организациям	07	04	0240371600	600	23 077 872,78	0,00	0,00
Субсидии бюджетным учреждениям	07	04	0240371600	610	1 738 220,00	0,00	0,00
Субсидии автономным учреждениям	07	04	0240371600	620	21 339 652,78	0,00	0,00
Мероприятия государственной программы Российской Федерации «Доступная среда»	07	04	02403R0270	000	0,00	22 229 642,86	0,00
Предоставление субсидий бюджетным, автономным учреждениям и иным некоммерческим организациям	07	04	02403R0270	600	0,00	22 229 642,86	0,00
Субсидии бюджетным учреждениям	07	04	02403R0270	610	0,00	22 229 642,86	0,00
Предоставление грантов из краевого бюджета в форме субсидий организациям высшего образования, осуществляющим образовательную деятельность по образовательным программам среднего профессионального образования	07	04	0240661880	000	5 469 960,00	0,00	0,00
Предоставление субсидий бюджетным, автономным учреждениям и иным некоммерческим организациям	07	04	0240661880	600	5 469 960,00	0,00	0,00
Субсидии бюджетным учреждениям	07	04	0240661880	610	5 469 960,00	0,00	0,00
Предоставление грантов из краевого бюджета в форме субсидий образовательным организациям высшего образования, расположенным на территории Приморского края, осуществляющим образовательную деятельность по программам среднего профессионального образования, на создание условий для проведения учебно-практических занятий при подготовке кадров рыбохозяйственного профиля по специальностям среднего профессионального образования	07	04	0240662200	000	90 000 000,00	0,00	0,00

Наименование	Раздел	Подраздел	Целевая статья	Вид расходов	Сумма		
					2021 год	2022 год	2023 год
1	2	3	4	5	6	7	8
Предоставление субсидий бюджетным, автономным учреждениям и иным некоммерческим организациям	07	04	0240662200	600	90 000 000,00	0,00	0,00
Субсидии бюджетным учреждениям	07	04	0240662200	610	90 000 000,00	0,00	0,00
Подпрограмма «Реализация национальных проектов «Демография» и «Образование»	07	04	0260000000	000	21 063 388,00	8 908 140,00	52 608 446,22
Субсидии краевым государственным учреждениям на создание центров цифрового образования детей	07	04	026Е452191	000	0,00	0,00	20 973 061,22
Предоставление субсидий бюджетным, автономным учреждениям и иным некоммерческим организациям	07	04	026Е452191	600	0,00	0,00	20 973 061,22
Субсидии автономным учреждениям	07	04	026Е452191	620	0,00	0,00	20 973 061,22
Создание и обеспечение функционирования центров опережающей профессиональной подготовки	07	04	026Е651770	000	0,00	0,00	22 727 245,00
Предоставление субсидий бюджетным, автономным учреждениям и иным некоммерческим организациям	07	04	026Е651770	600	0,00	0,00	22 727 245,00
Субсидии автономным учреждениям	07	04	026Е651770	620	0,00	0,00	22 727 245,00
Гранты из краевого бюджета в форме субсидий образовательным организациям высшего образования, реализующим программы среднего профессионального образования, расположенным на территории Приморского края, на реализацию мероприятия «Государственная поддержка профессиональных образовательных организаций в целях обеспечения соответствия их материально-технической базы современным требованиям» федерального проекта «Молодые профессионалы (повышение конкурентоспособности профессионального образования)»	07	04	026Е662250	000	4 882 350,00	0,00	0,00
Предоставление субсидий бюджетным, автономным учреждениям и иным некоммерческим организациям	07	04	026Е662250	600	4 882 350,00	0,00	0,00
Субсидии бюджетным учреждениям	07	04	026Е662250	610	4 882 350,00	0,00	0,00
Субсидии краевым государственным бюджетным и автономным учреждениям на иные цели	07	04	026Е671600	000	7 272 898,00	0,00	0,00
Предоставление субсидий бюджетным, автономным учреждениям и иным некоммерческим организациям	07	04	026Е671600	600	7 272 898,00	0,00	0,00
Субсидии бюджетным учреждениям	07	04	026Е671600	610	3 174 388,00	0,00	0,00
Субсидии автономным учреждениям	07	04	026Е671600	620	4 098 510,00	0,00	0,00
Выплата специального денежного поощрения победителям и призерам национальных и международных чемпионатов, победителям региональных чемпионатов по профессиональному мастерству по стандартам «Ворлдскиллс», победителям региональных чемпионатов по профессиональному мастерству среди инвалидов и лиц с ограниченными возможностями здоровья «Абилимпикс»	07	04	026Е681460	000	8 908 140,00	8 908 140,00	8 908 140,00
Социальное обеспечение и иные выплаты населению	07	04	026Е681460	300	8 908 140,00	8 908 140,00	8 908 140,00
Иные выплаты населению	07	04	026Е681460	360	8 908 140,00	8 908 140,00	8 908 140,00
Государственная программа Приморского края «Социальная поддержка населения Приморского края на 2020-2027 годы»	07	04	0300000000	000	353 400,00	0,00	0,00
Подпрограмма «Доступная среда»	07	04	0350000000	000	353 400,00	0,00	0,00
Субсидии краевым государственным бюджетным и автономным учреждениям на иные цели	07	04	0350171600	000	353 400,00	0,00	0,00
Предоставление субсидий бюджетным, автономным учреждениям и иным некоммерческим организациям	07	04	0350171600	600	353 400,00	0,00	0,00
Субсидии автономным учреждениям	07	04	0350171600	620	353 400,00	0,00	0,00
Государственная программа Приморского края «Развитие культуры Приморского края на 2020-2027 годы»	07	04	0500000000	000	352 350 238,43	325 404 099,96	347 875 231,69

Наименование	Раздел	Подраздел	Целевая статья	Вид расходов	Сумма		
					2021 год	2022 год	2023 год
1	2	3	4	5	6	7	8
Подпрограмма «Обеспечение деятельности государственных учреждений культуры и архивного дела, государственных образовательных учреждений в сфере культуры»	07	04	0510000000	000	345 201 910,10	324 904 099,96	341 334 903,36
Расходы на обеспечение деятельности (оказание услуг; выполнение работ) краевых государственных учреждений	07	04	0510270590	000	315 065 123,10	299 909 032,96	316 146 086,36
Предоставление субсидий бюджетным, автономным учреждениям и иным некоммерческим организациям	07	04	0510270590	600	315 065 123,10	299 909 032,96	316 146 086,36
Субсидии автономным учреждениям	07	04	0510270590	620	315 065 123,10	299 909 032,96	316 146 086,36
Субсидии краевым государственным бюджетным и автономным учреждениям на иные цели	07	04	0510271600	000	26 789 148,00	21 647 428,00	21 841 178,00
Предоставление субсидий бюджетным, автономным учреждениям и иным некоммерческим организациям	07	04	0510271600	600	26 789 148,00	21 647 428,00	21 841 178,00
Субсидии автономным учреждениям	07	04	0510271600	620	26 789 148,00	21 647 428,00	21 841 178,00
Социальное обеспечение детей-сирот и детей, оставшихся без попечения родителей, и лиц из числа детей-сирот и детей, оставшихся без попечения родителей, обучающихся в краевых государственных учреждениях	07	04	0510281160	000	3 347 639,00	3 347 639,00	3 347 639,00
Социальное обеспечение и иные выплаты населению	07	04	0510281160	300	3 347 639,00	3 347 639,00	3 347 639,00
Социальные выплаты гражданам, кроме публичных нормативных социальных выплат	07	04	0510281160	320	3 347 639,00	3 347 639,00	3 347 639,00
Подпрограмма «Мероприятия в сфере культуры и охраны объектов историко-культурного наследия»	07	04	0520000000	000	1 108 000,00	500 000,00	500 000,00
Субсидии краевым государственным бюджетным и автономным учреждениям на иные цели	07	04	0520171600	000	1 108 000,00	500 000,00	500 000,00
Предоставление субсидий бюджетным, автономным учреждениям и иным некоммерческим организациям	07	04	0520171600	600	1 108 000,00	500 000,00	500 000,00
Субсидии автономным учреждениям	07	04	0520171600	620	1 108 000,00	500 000,00	500 000,00
Подпрограмма «Поддержка культуры в Приморском крае»	07	04	0530000000	000	6 040 328,33	0,00	6 040 328,33
Оснащение образовательных учреждений в сфере культуры (детских школ искусств и училищ) музыкальными инструментами, оборудованием и учебными материалами	07	04	053А155190	000	6 040 328,33	0,00	6 040 328,33
Предоставление субсидий бюджетным, автономным учреждениям и иным некоммерческим организациям	07	04	053А155190	600	6 040 328,33	0,00	6 040 328,33
Субсидии автономным учреждениям	07	04	053А155190	620	6 040 328,33	0,00	6 040 328,33
Профессиональная подготовка, переподготовка и повышение квалификации	07	05	0000000000	000	149 273 158,40	117 854 831,09	120 299 294,74
Государственная программа Приморского края «Развитие образования Приморского края» на 2020-2027 годы	07	05	0200000000	000	135 749 584,40	104 253 142,09	104 355 722,74
Подпрограмма «Развитие среднего профессионального, дополнительного профессионального образования и реализация мер по поддержке организаций в области образования на территории Приморского края»	07	05	0240000000	000	110 965 900,60	104 253 142,09	104 355 722,74
Расходы на обеспечение деятельности (оказание услуг; выполнение работ) краевых государственных учреждений	07	05	0240470590	000	90 169 717,65	86 999 670,67	87 084 912,56
Предоставление субсидий бюджетным, автономным учреждениям и иным некоммерческим организациям	07	05	0240470590	600	90 169 717,65	86 999 670,67	87 084 912,56
Субсидии автономным учреждениям	07	05	0240470590	620	90 169 717,65	86 999 670,67	87 084 912,56
Субсидии краевым государственным бюджетным и автономным учреждениям на иные цели	07	05	0240471600	000	3 000 000,00	0,00	0,00
Предоставление субсидий бюджетным, автономным учреждениям и иным некоммерческим организациям	07	05	0240471600	600	3 000 000,00	0,00	0,00
Субсидии автономным учреждениям	07	05	0240471600	620	3 000 000,00	0,00	0,00

21 СЕНТЯБРЯ 2021 Г.•ВТОРНИК•№ 72 (1911)
ПРИМОРСКАЯ ГАЗЕТА

Наименование	Раздел	Подраздел	Целевая статья	Вид расходов	Сумма		
					2021 год	2022 год	2023 год
1	2	3	4	5	6	7	8
Расходы на обеспечение деятельности (оказание услуг, выполнение работ) краевых государственных учреждений	07	05	0240570590	000	17 796 182,95	17 253 471,42	17 270 810,18
Предоставление субсидий бюджетным, автономным учреждениям и иным некоммерческим организациям	07	05	0240570590	600	17 796 182,95	17 253 471,42	17 270 810,18
Субсидии автономным учреждениям	07	05	0240570590	620	17 796 182,95	17 253 471,42	17 270 810,18
Подпрограмма «Реализация национальных проектов «Демография» и «Образование»	07	05	0260000000	000	24 783 683,80	0,00	0,00
Реализация мероприятий по формированию и обеспечению функционирования единой федеральной системы научно-методического сопровождения педагогических работников и управленческих кадров	07	05	026E154810	000	11 025 000,00	0,00	0,00
Предоставление субсидий бюджетным, автономным учреждениям и иным некоммерческим организациям	07	05	026E154810	600	11 025 000,00	0,00	0,00
Субсидии автономным учреждениям	07	05	026E154810	620	11 025 000,00	0,00	0,00
Субсидии краевым государственным бюджетным и автономным учреждениям на иные цели	07	05	026E671600	000	13 758 683,80	0,00	0,00
Предоставление субсидий бюджетным, автономным учреждениям и иным некоммерческим организациям	07	05	026E671600	600	13 758 683,80	0,00	0,00
Субсидии автономным учреждениям	07	05	026E671600	620	13 758 683,80	0,00	0,00
Государственная программа Приморского края «Социальная поддержка населения Приморского края на 2020-2027 годы»	07	05	0300000000	000	0,00	0,00	2 000 000,00
Подпрограмма «Формирование системы комплексной реабилитации и абилитации инвалидов, в том числе детей-инвалидов, в Приморском крае»	07	05	0360000000	000	0,00	0,00	2 000 000,00
Реализация мероприятий в сфере реабилитации и абилитации инвалидов	07	05	03604R5140	000	0,00	0,00	2 000 000,00
Предоставление субсидий бюджетным, автономным учреждениям и иным некоммерческим организациям	07	05	03604R5140	600	0,00	0,00	2 000 000,00
Субсидии автономным учреждениям	07	05	03604R5140	620	0,00	0,00	2 000 000,00
Государственная программа Приморского края «Защита населения и территории от чрезвычайных ситуаций, обеспечение пожарной безопасности и безопасности людей на водных объектах Приморского края» на 2020-2027 годы	07	05	0700000000	000	13 212 174,00	13 290 289,00	13 632 172,00
Подпрограмма «Снижение рисков и смягчение последствий чрезвычайных ситуаций природного и техногенного характера в Приморском крае»	07	05	0710000000	000	10 824 174,00	10 902 289,00	11 244 172,00
Расходы на обеспечение деятельности (оказание услуг, выполнение работ) краевых государственных учреждений	07	05	0710570590	000	10 824 174,00	10 902 289,00	11 244 172,00
Расходы на выплаты персоналу в целях обеспечения выполнения функций государственными (муниципальными) органами, казенными учреждениями, органами управления государственными внебюджетными фондами	07	05	0710570590	100	8 559 974,00	8 638 089,00	8 979 972,00
Расходы на выплаты персоналу казенных учреждений	07	05	0710570590	110	8 559 974,00	8 638 089,00	8 979 972,00
Закупка товаров, работ и услуг для обеспечения государственных (муниципальных) нужд	07	05	0710570590	200	2 151 902,00	2 151 902,00	2 151 902,00
Иные закупки товаров, работ и услуг для обеспечения государственных (муниципальных) нужд	07	05	0710570590	240	2 151 902,00	2 151 902,00	2 151 902,00
Иные бюджетные ассигнования	07	05	0710570590	800	112 298,00	112 298,00	112 298,00
Уплата налогов, сборов и иных платежей	07	05	0710570590	850	112 298,00	112 298,00	112 298,00
Подпрограмма «Предупреждение чрезвычайных ситуаций природного и техногенного характера в Приморском крае»	07	05	0730000000	000	2 388 000,00	2 388 000,00	2 388 000,00

Наименование	Раздел	Подраздел	Целевая статья	Вид расходов	Сумма		
					2021 год	2022 год	2023 год
1	2	3	4	5	6	7	8
Создание и сопровождение системы дистанционного обучения на базе Учебно-методического центра по гражданской обороне, чрезвычайным ситуациям и пожарной безопасности Приморского края	07	05	0730324310	000	2 388 000,00	2 388 000,00	2 388 000,00
Закупка товаров, работ и услуг для обеспечения государственных (муниципальных) нужд	07	05	0730324310	200	2 388 000,00	2 388 000,00	2 388 000,00
Иные закупки товаров, работ и услуг для обеспечения государственных (муниципальных) нужд	07	05	0730324310	240	2 388 000,00	2 388 000,00	2 388 000,00
Непрограммные направления деятельности органов государственной власти	07	05	9900000000	000	311 400,00	311 400,00	311 400,00
Мероприятия непрограммных направлений деятельности органов государственной власти	07	05	9990000000	000	311 400,00	311 400,00	311 400,00
Организация дополнительного профессионального образования государственных гражданских служащих Приморского края на основании государственных образовательных сертификатов на дополнительное профессиональное образование	07	05	9999961840	000	311 400,00	311 400,00	311 400,00
Предоставление субсидий бюджетным, автономным учреждениям и иным некоммерческим организациям	07	05	9999961840	600	311 400,00	311 400,00	311 400,00
Субсидии бюджетным учреждениям	07	05	9999961840	610	311 400,00	311 400,00	311 400,00
Молодежная политика	07	07	0000000000	000	425 234 874,46	155 433 264,19	133 542 564,19
Государственная программа Приморского края «Развитие образования Приморского края» на 2020-2027 годы	07	07	0200000000	000	351 826 558,50	76 828 833,19	54 938 133,19
Подпрограмма «Развитие дополнительного образования детей и реализация мероприятий молодежной политики»	07	07	0230000000	000	311 614 036,50	45 742 433,19	23 851 733,19
Субсидии организациям и индивидуальным предпринимателям, оказывающим услуги по организации отдыха и оздоровления детей на территории Приморского края	07	07	0230260020	000	21 008 000,00	21 408 000,00	0,00
Иные бюджетные ассигнования	07	07	0230260020	800	21 008 000,00	21 408 000,00	0,00
Субсидии юридическим лицам (кроме некоммерческих организаций), индивидуальным предпринимателям, физическим лицам - производителям товаров, работ, услуг	07	07	0230260020	810	21 008 000,00	21 408 000,00	0,00
Обеспечение отдыха и оздоровления отдельных категорий детей и подростков, в том числе нуждающихся в психолого-педагогическом и ином специальном сопровождении	07	07	0230270130	000	19 028 233,19	19 028 233,19	19 028 233,19
Закупка товаров, работ и услуг для обеспечения государственных (муниципальных) нужд	07	07	0230270130	200	19 028 233,19	19 028 233,19	19 028 233,19
Иные закупки товаров, работ и услуг для обеспечения государственных (муниципальных) нужд	07	07	0230270130	240	19 028 233,19	19 028 233,19	19 028 233,19
Субсидии краевым государственным бюджетным и автономным учреждениям на иные цели	07	07	0230271600	000	10 728 120,00	0,00	0,00
Предоставление субсидий бюджетным, автономным учреждениям и иным некоммерческим организациям	07	07	0230271600	600	10 728 120,00	0,00	0,00
Субсидии бюджетным учреждениям	07	07	0230271600	610	10 728 120,00	0,00	0,00
Субсидии бюджетам муниципальных образований Приморского края на капитальный ремонт оздоровительных лагерей, находящихся в собственности муниципальных образований	07	07	0230292030	000	10 014 896,99	0,00	0,00
Межбюджетные трансферты	07	07	0230292030	500	10 014 896,99	0,00	0,00
Субсидии	07	07	0230292030	520	10 014 896,99	0,00	0,00
Субвенции бюджетам муниципальных образований Приморского края на осуществление отдельных государственных полномочий по организации и обеспечению оздоровления и отдыха детей Приморского края (за исключением организации отдыха детей в каникулярное время)	07	07	0230293080	000	215 814 155,32	0,00	0,00
Межбюджетные трансферты	07	07	0230293080	500	215 814 155,32	0,00	0,00
Субвенции	07	07	0230293080	530	215 814 155,32	0,00	0,00

Наименование	Раздел	Подраздел	Целевая статья	Вид расходов	Сумма		
					2021 год	2022 год	2023 год
1	2	3	4	5	6	7	8
Проведение мероприятий для детей и молодежи	07	07	0230320150	000	23 478 783,00	5 306 200,00	4 823 500,00
Закупка товаров, работ и услуг для обеспечения государственных (муниципальных) нужд	07	07	0230320150	200	23 478 783,00	5 306 200,00	4 823 500,00
Иные закупки товаров, работ и услуг для обеспечения государственных (муниципальных) нужд	07	07	0230320150	240	23 478 783,00	5 306 200,00	4 823 500,00
Субсидия из краевого бюджета автономной некоммерческой организации «Краевой центр подготовки граждан к военной службе и военно-патриотического воспитания ДОСААФ России «Гвардеец» в целях финансового обеспечения затрат на реализацию мероприятий патриотическому воспитанию детей и подростков Приморского края	07	07	0230362280	000	11 541 848,00	0,00	0,00
Предоставление субсидий бюджетным, автономным учреждениям и иным некоммерческим организациям	07	07	0230362280	600	11 541 848,00	0,00	0,00
Субсидии некоммерческим организациям (за исключением государственных (муниципальных) учреждений)	07	07	0230362280	630	11 541 848,00	0,00	0,00
Подпрограмма «Реализация национальных проектов «Демография» и «Образование»	07	07	0260000000	000	40 212 522,00	31 086 400,00	31 086 400,00
Субсидия на обеспечение уставной деятельности автономной некоммерческой организации «Центр содействия развитию молодежи Приморского края»	07	07	026E861110	000	40 212 522,00	31 086 400,00	31 086 400,00
Предоставление субсидий бюджетным, автономным учреждениям и иным некоммерческим организациям	07	07	026E861110	600	40 212 522,00	31 086 400,00	31 086 400,00
Субсидии некоммерческим организациям (за исключением государственных (муниципальных) учреждений)	07	07	026E861110	630	40 212 522,00	31 086 400,00	31 086 400,00
Государственная программа Приморского края «Социальная поддержка населения Приморского края на 2020-2027 годы»	07	07	0300000000	000	50 508 315,96	78 604 431,00	78 604 431,00
Подпрограмма «Социальная поддержка семей и детей в Приморском крае»	07	07	0310000000	000	50 508 315,96	78 604 431,00	78 604 431,00
Организация и обеспечение отдыха и оздоровления детей, находящихся в трудной жизненной ситуации	07	07	0310381520	000	50 508 315,96	78 604 431,00	78 604 431,00
Социальное обеспечение и иные выплаты населению	07	07	0310381520	300	50 508 315,96	78 604 431,00	78 604 431,00
Социальные выплаты гражданам, кроме публичных нормативных социальных выплат	07	07	0310381520	320	50 508 315,96	78 604 431,00	78 604 431,00
Государственная программа Приморского края «Безопасный край» на 2020-2027 годы	07	07	1800000000	000	800 000,00	0,00	0,00
Подпрограмма «Комплексные меры профилактики правонарушений, экстремизма и терроризма, незаконного потребления наркотических средств и психотропных веществ в Приморском крае»	07	07	1810000000	000	800 000,00	0,00	0,00
Мероприятия по социальной профилактике, популяризации здорового образа жизни в целях противодействия распространению наркотиков	07	07	1810222460	000	800 000,00	0,00	0,00
Закупка товаров, работ и услуг для обеспечения государственных (муниципальных) нужд	07	07	1810222460	200	800 000,00	0,00	0,00
Иные закупки товаров, работ и услуг для обеспечения государственных (муниципальных) нужд	07	07	1810222460	240	800 000,00	0,00	0,00
Государственная программа Приморского края «Патриотическое воспитание граждан, реализация государственной национальной политики и развитие институтов гражданского общества на территории Приморского края» на 2020-2027 годы	07	07	1900000000	000	22 100 000,00	0,00	0,00
Подпрограмма «Патриотическое воспитание граждан в Приморском крае»	07	07	1910000000	000	22 100 000,00	0,00	0,00
Предоставление субсидии из краевого бюджета Региональному отделению Всероссийского детско-юношеского военно-патриотического общественного движения «ЮНАРМИЯ» Приморского края в целях финансового обеспечения затрат на развитие общественно значимых проектов	07	07	191E861780	000	22 100 000,00	0,00	0,00
Предоставление субсидий бюджетным, автономным учреждениям и иным некоммерческим организациям	07	07	191E861780	600	22 100 000,00	0,00	0,00
Субсидии некоммерческим организациям (за исключением государственных (муниципальных) учреждений)	07	07	191E861780	630	22 100 000,00	0,00	0,00
Другие вопросы в области образования	07	09	0000000000	000	564 163 679,81	378 085 209,84	672 131 666,02
Государственная программа Приморского края «Развитие образования Приморского края» на 2020-2027 годы	07	09	0200000000	000	562 309 089,65	376 230 727,08	670 277 183,26
Подпрограмма «Развитие системы общего образования»	07	09	0220000000	000	115 792 432,00	19 998 000,00	19 998 000,00
Субсидии краевым государственным бюджетным и автономным учреждениям на иные цели	07	09	0220171600	000	91 923 532,00	0,00	0,00
Предоставление субсидий бюджетным, автономным учреждениям и иным некоммерческим организациям	07	09	0220171600	600	91 923 532,00	0,00	0,00
Субсидии автономным учреждениям	07	09	0220171600	620	91 923 532,00	0,00	0,00
Стипендии Губернатора Приморского края студентам государственных образовательных организаций высшего образования	07	09	0220381590	000	19 998 000,00	19 998 000,00	19 998 000,00
Социальное обеспечение и иные выплаты населению	07	09	0220381590	300	19 998 000,00	19 998 000,00	19 998 000,00
Иные выплаты населению	07	09	0220381590	360	19 998 000,00	19 998 000,00	19 998 000,00
Создание условий для организации проведения независимой оценки качества условий оказания услуг организациями в сфере культуры, охраны здоровья, образования и социального обслуживания на территории Приморского края	07	09	0220423000	000	3 870 900,00	0,00	0,00
Закупка товаров, работ и услуг для обеспечения государственных (муниципальных) нужд	07	09	0220423000	200	3 870 900,00	0,00	0,00
Иные закупки товаров, работ и услуг для обеспечения государственных (муниципальных) нужд	07	09	0220423000	240	3 870 900,00	0,00	0,00
Подпрограмма «Развитие среднего профессионального, дополнительного профессионального образования и реализация мер по поддержке организаций в области образования на территории Приморского края»	07	09	0240000000	000	25 479 980,00	9 960 000,00	9 960 000,00
Стипендии Правительства Приморского края выпускникам школ, получивших 200 баллов по единому государственному экзамену и поступивших в высшие учебные заведения Приморского края по приоритетным специальностям	07	09	0240681480	000	25 479 980,00	9 960 000,00	9 960 000,00
Социальное обеспечение и иные выплаты населению	07	09	0240681480	300	25 479 980,00	9 960 000,00	9 960 000,00
Иные выплаты населению	07	09	0240681480	360	25 479 980,00	9 960 000,00	9 960 000,00
Подпрограмма «Совершенствование управления системой образования»	07	09	0250000000	000	223 483 106,22	211 598 135,24	218 126 632,24
Руководство и управление в сфере установленных функций органов государственной власти Приморского края	07	09	0250110030	000	64 455 754,22	54 975 947,24	57 423 349,24
Расходы на выплаты персоналу в целях обеспечения выполнения функций государственными (муниципальными) органами, казенными учреждениями, органами управления государственными внебюджетными фондами	07	09	0250110030	100	63 009 587,22	53 529 780,24	55 977 182,24
Расходы на выплаты персоналу государственных (муниципальных) органов	07	09	0250110030	120	63 009 587,22	53 529 780,24	55 977 182,24
Закупка товаров, работ и услуг для обеспечения государственных (муниципальных) нужд	07	09	0250110030	200	1 443 167,00	1 443 167,00	1 443 167,00
Иные закупки товаров, работ и услуг для обеспечения государственных (муниципальных) нужд	07	09	0250110030	240	1 443 167,00	1 443 167,00	1 443 167,00
Иные бюджетные ассигнования	07	09	0250110030	800	3 000,00	3 000,00	3 000,00
Уплата налогов, сборов и иных платежей	07	09	0250110030	850	3 000,00	3 000,00	3 000,00
Организация обеспечения бланками документов об уровне образования государственного образца, а также бланками лицензий и свидетельств о государственной аккредитации учреждений образования	07	09	0250120190	000	500 000,00	0,00	0,00

Наименование	Раздел	Подраздел	Целевая статья	Вид расходов	Сумма 2021 год	2022 год	2023 год
1	2	3	4	5	6	7	8
Закупка товаров, работ и услуг для обеспечения государственных (муниципальных) нужд	07	09	0250120190	200	500 000,00	0,00	0,00
Иные закупки товаров, работ и услуг для обеспечения государственных (муниципальных) нужд	07	09	0250120190	240	500 000,00	0,00	0,00
Осуществление полномочий Российской Федерации по контролю качества образования, лицензированию и государственной аккредитации образовательных организаций, надзору и контролю за соблюдением законодательства в области образования	07	09	0250124060	000	2 497 500,00	0,00	0,00
Закупка товаров, работ и услуг для обеспечения государственных (муниципальных) нужд	07	09	0250124060	200	2 497 500,00	0,00	0,00
Иные закупки товаров, работ и услуг для обеспечения государственных (муниципальных) нужд	07	09	0250124060	240	2 497 500,00	0,00	0,00
Осуществление переданных полномочий Российской Федерации в сфере образования	07	09	0250159900	000	13 270 300,00	13 830 200,00	12 672 400,00
Расходы на выплаты персоналу в целях обеспечения выполнения функций государственными (муниципальными) органами, казенными учреждениями, органами управления государственными внебюджетными фондами	07	09	0250159900	100	12 334 034,80	12 379 100,00	12 379 100,00
Расходы на выплаты персоналу государственных (муниципальных) органов	07	09	0250159900	120	12 334 034,80	12 379 100,00	12 379 100,00
Закупка товаров, работ и услуг для обеспечения государственных (муниципальных) нужд	07	09	0250159900	200	936 265,20	1 451 100,00	293 300,00
Иные закупки товаров, работ и услуг для обеспечения государственных (муниципальных) нужд	07	09	0250159900	240	936 265,20	1 451 100,00	293 300,00
Субвенции бюджетам муниципальных образований Приморского края на реализацию государственных полномочий органов опеки и попечительства в отношении несовершеннолетних	07	09	0250193160	000	142 759 552,00	142 791 988,00	148 030 883,00
Межбюджетные трансферты	07	09	0250193160	500	142 759 552,00	142 791 988,00	148 030 883,00
Субвенции	07	09	0250193160	530	142 759 552,00	142 791 988,00	148 030 883,00
Подпрограмма «Реализация национальных проектов «Демография» и «Образование»	07	09	0260000000	000	197 553 571,43	134 674 591,84	422 192 551,02
Обеспечение образовательных организаций материально-технической базой для внедрения цифровой образовательной среды	07	09	026E452100	000	197 553 571,43	134 674 591,84	422 192 551,02
Закупка товаров, работ и услуг для обеспечения государственных (муниципальных) нужд	07	09	026E452100	200	197 553 571,43	134 674 591,84	422 192 551,02
Иные закупки товаров, работ и услуг для обеспечения государственных (муниципальных) нужд	07	09	026E452100	240	197 553 571,43	134 674 591,84	422 192 551,02
Государственная программа Приморского края «Экономическое развитие и инновационная экономика Приморского края» на 2020-2027 годы	07	09	1700000000	000	1 854 590,16	1 854 482,76	1 854 482,76
Подпрограмма «Улучшение инвестиционного климата в Приморском крае»	07	09	1710000000	000	1 854 590,16	1 854 482,76	1 854 482,76
Мероприятия по подготовке управленческих кадров для организаций народного хозяйства Российской Федерации	07	09	17109R0660	000	1 854 590,16	1 854 482,76	1 854 482,76
Закупка товаров, работ и услуг для обеспечения государственных (муниципальных) нужд	07	09	17109R0660	200	1 854 590,16	1 854 482,76	1 854 482,76
Иные закупки товаров, работ и услуг для обеспечения государственных (муниципальных) нужд	07	09	17109R0660	240	1 854 590,16	1 854 482,76	1 854 482,76
КУЛЬТУРА, КИНЕМАТОГРАФИЯ	08	00	0000000000	000	1 335 273 660,55	895 135 285,90	966 751 580,80
Культура	08	01	0000000000	000	1 071 132 308,83	812 365 584,49	841 490 155,17
Государственная программа Приморского края «Социальная поддержка населения Приморского края на 2020-2027 годы»	08	01	0300000000	000	5 950 000,00	183 190,00	1 339 690,00
Подпрограмма «Доступная среда»	08	01	0350000000	000	5 950 000,00	183 190,00	183 190,00
Субсидии краевым государственным бюджетным и автономным учреждениям на иные цели	08	01	0350171600	000	4 055 000,00	0,00	0,00
Предоставление субсидий бюджетным, автономным учреждениям и иным некоммерческим организациям	08	01	0350171600	600	4 055 000,00	0,00	0,00
Субсидии бюджетным учреждениям	08	01	0350171600	610	270 000,00	0,00	0,00
Субсидии автономным учреждениям	08	01	0350171600	620	3 785 000,00	0,00	0,00
Мероприятия подпрограммы «Доступная среда», реализуемые органами исполнительной власти Приморского края	08	01	0350421960	000	395 000,00	52 800,00	52 800,00
Закупка товаров, работ и услуг для обеспечения государственных (муниципальных) нужд	08	01	0350421960	200	395 000,00	52 800,00	52 800,00
Иные закупки товаров, работ и услуг для обеспечения государственных (муниципальных) нужд	08	01	0350421960	240	395 000,00	52 800,00	52 800,00
Субсидии краевым государственным бюджетным и автономным учреждениям на иные цели	08	01	0350471600	000	1 500 000,00	130 390,00	130 390,00
Предоставление субсидий бюджетным, автономным учреждениям и иным некоммерческим организациям	08	01	0350471600	600	1 500 000,00	130 390,00	130 390,00
Субсидии автономным учреждениям	08	01	0350471600	620	1 500 000,00	130 390,00	130 390,00
Подпрограмма «Формирование системы комплексной реабилитации и абилитации инвалидов, в том числе детей-инвалидов, в Приморском крае»	08	01	0360000000	000	0,00	0,00	1 156 500,00
Реализация мероприятий в сфере реабилитации и абилитации инвалидов	08	01	03604R5140	000	0,00	0,00	1 156 500,00
Закупка товаров, работ и услуг для обеспечения государственных (муниципальных) нужд	08	01	03604R5140	200	0,00	0,00	685 500,00
Иные закупки товаров, работ и услуг для обеспечения государственных (муниципальных) нужд	08	01	03604R5140	240	0,00	0,00	685 500,00
Предоставление субсидий бюджетным, автономным учреждениям и иным некоммерческим организациям	08	01	03604R5140	600	0,00	0,00	471 000,00
Субсидии автономным учреждениям	08	01	03604R5140	620	0,00	0,00	471 000,00
Государственная программа Приморского края «Развитие культуры Приморского края на 2020-2027 годы»	08	01	0500000000	000	1 049 041 035,83	812 182 394,49	840 150 465,17
Подпрограмма «Обеспечение деятельности государственных учреждений культуры и архивного дела, государственных образовательных учреждений в сфере культуры»	08	01	0510000000	000	692 568 644,67	655 923 201,24	703 009 601,84
Управление и распоряжение имуществом, находящимся в собственности и ведении Приморского края	08	01	0510120780	000	71 943 193,00	7 510 272,00	7 510 272,00
Иные бюджетные ассигнования	08	01	0510120780	800	71 943 193,00	7 510 272,00	7 510 272,00
Уплата налогов, сборов и иных платежей	08	01	0510120780	850	71 943 193,00	7 510 272,00	7 510 272,00
Мероприятия по ликвидации краевых государственных учреждений, осуществляемые учредителями	08	01	0510124560	000	63 550,00	0,00	0,00
Закупка товаров, работ и услуг для обеспечения государственных (муниципальных) нужд	08	01	0510124560	200	63 550,00	0,00	0,00
Иные закупки товаров, работ и услуг для обеспечения государственных (муниципальных) нужд	08	01	0510124560	240	63 550,00	0,00	0,00
Расходы на обеспечение деятельности (оказание услуг, выполнение работ) краевых государственных учреждений	08	01	0510170590	000	588 898 535,64	608 098 745,24	640 656 329,84
Расходы на выплаты персоналу в целях обеспечения выполнения функций государственными (муниципальными) органами, казенными учреждениями, органами управления государственными внебюджетными фондами	08	01	0510170590	100	49 359 360,00	52 413 427,00	55 866 169,00
Расходы на выплаты персоналу казенных учреждений	08	01	0510170590	110	49 359 360,00	52 413 427,00	55 866 169,00
Закупка товаров, работ и услуг для обеспечения государственных (муниципальных) нужд	08	01	0510170590	200	7 576 938,44	6 976 938,44	6 976 938,44
Иные закупки товаров, работ и услуг для обеспечения государственных (муниципальных) нужд	08	01	0510170590	240	7 576 938,44	6 976 938,44	6 976 938,44

Наименование	Раздел	Подраздел	Целевая статья	Вид расходов	Сумма		
					2021 год	2022 год	2023 год
1	2	3	4	5	6	7	8
Предоставление субсидий бюджетным, автономным учреждениям и иным некоммерческим организациям	08	01	0510170590	600	531 127 710,20	547 873 852,80	576 978 695,40
Субсидии бюджетным учреждениям	08	01	0510170590	610	56 986 764,08	59 958 116,08	63 317 347,08
Субсидии автономным учреждениям	08	01	0510170590	620	474 140 946,12	487 915 736,72	513 661 348,32
Иные бюджетные ассигнования	08	01	0510170590	800	834 527,00	834 527,00	834 527,00
Уплата налогов, сборов и иных платежей	08	01	0510170590	850	834 527,00	834 527,00	834 527,00
Субсидии краевым государственным бюджетным и автономным учреждениям на иные цели	08	01	0510171600	000	31 663 366,03	40 314 184,00	54 843 000,00
Предоставление субсидий бюджетным, автономным учреждениям и иным некоммерческим организациям	08	01	0510171600	600	31 663 366,03	40 314 184,00	54 843 000,00
Субсидии бюджетным учреждениям	08	01	0510171600	610	3 835 531,67	0,00	0,00
Субсидии автономным учреждениям	08	01	0510171600	620	27 827 834,36	40 314 184,00	54 843 000,00
Подпрограмма «Мероприятия в сфере культуры и охраны объектов историко-культурного наследия»	08	01	0520000000	000	210 094 527,48	113 715 543,66	96 319 424,62
Организация проведения культурных мероприятий уполномоченным органом Приморского края	08	01	0520120340	000	1 400 000,00	4 000 000,00	4 000 000,00
Закупка товаров, работ и услуг для обеспечения государственных (муниципальных) нужд	08	01	0520120340	200	1 400 000,00	4 000 000,00	4 000 000,00
Иные закупки товаров, работ и услуг для обеспечения государственных (муниципальных) нужд	08	01	0520120340	240	1 400 000,00	4 000 000,00	4 000 000,00
Создание условий для организации проведения независимой оценки качества условий оказания услуг организациями в сфере культуры, охраны здоровья, образования и социального обслуживания на территории Приморского края	08	01	0520123000	000	0,00	172 700,00	172 700,00
Закупка товаров, работ и услуг для обеспечения государственных (муниципальных) нужд	08	01	0520123000	200	0,00	172 700,00	172 700,00
Иные закупки товаров, работ и услуг для обеспечения государственных (муниципальных) нужд	08	01	0520123000	240	0,00	172 700,00	172 700,00
Субсидия на обеспечение уставной деятельности автономной некоммерческой организации «Приморский культурно-исторический центр»	08	01	0520161170	000	114 736 305,48	3 914 809,28	4 571 300,00
Предоставление субсидий бюджетным, автономным учреждениям и иным некоммерческим организациям	08	01	0520161170	600	114 736 305,48	3 914 809,28	4 571 300,00
Субсидии некоммерческим организациям (за исключением государственных (муниципальных) учреждений)	08	01	0520161170	630	114 736 305,48	3 914 809,28	4 571 300,00
Субсидии краевым государственным бюджетным и автономным учреждениям на иные цели	08	01	0520171600	000	93 958 222,00	105 628 034,38	87 575 424,62
Предоставление субсидий бюджетным, автономным учреждениям и иным некоммерческим организациям	08	01	0520171600	600	93 958 222,00	105 628 034,38	87 575 424,62
Субсидии бюджетным учреждениям	08	01	0520171600	610	1 628 000,00	1 628 000,00	1 628 000,00
Субсидии автономным учреждениям	08	01	0520171600	620	92 330 222,00	104 000 034,38	85 947 424,62
Подпрограмма «Поддержка культуры в Приморском крае»	08	01	0530000000	000	146 377 863,68	42 543 649,59	40 821 438,71
Оказание услуг по охране объектов культуры и их содержание во время консервации	08	01	0530123880	000	2 258 493,68	900 000,00	900 000,00
Закупка товаров, работ и услуг для обеспечения государственных (муниципальных) нужд	08	01	0530123880	200	2 258 493,68	900 000,00	900 000,00
Иные закупки товаров, работ и услуг для обеспечения государственных (муниципальных) нужд	08	01	0530123880	240	2 258 493,68	900 000,00	900 000,00
Реализация мероприятий по модернизации библиотек в части комплектования книжных фондов государственных общедоступных библиотек	08	01	0530124670	000	1 136 363,64	0,00	0,00
Закупка товаров, работ и услуг для обеспечения государственных (муниципальных) нужд	08	01	0530124670	200	1 136 363,64	0,00	0,00

Наименование	Раздел	Подраздел	Целевая статья	Вид расходов	Сумма		
					2021 год	2022 год	2023 год
1	2	3	4	5	6	7	8
Иные закупки товаров, работ и услуг для обеспечения государственных (муниципальных) нужд	08	01	0530124670	240	1 136 363,64	0,00	0,00
Осуществление капитальных вложений в объекты государственной собственности Приморского края в социальной сфере	08	01	0530143640	000	66 616 091,93	0,00	0,00
Капитальные вложения в объекты государственной (муниципальной) собственности	08	01	0530143640	400	66 616 091,93	0,00	0,00
Бюджетные инвестиции	08	01	0530143640	410	66 616 091,93	0,00	0,00
Субсидия из краевого бюджета Приморскому региональному отделению Общероссийской общественной организации «Союз театральных деятелей Российской Федерации (Всероссийское театральное общество)»	08	01	0530161100	000	1 000 000,00	1 000 000,00	1 000 000,00
Предоставление субсидий бюджетным, автономным учреждениям и иным некоммерческим организациям	08	01	0530161100	600	1 000 000,00	1 000 000,00	1 000 000,00
Субсидии некоммерческим организациям (за исключением государственных (муниципальных) учреждений)	08	01	0530161100	630	1 000 000,00	1 000 000,00	1 000 000,00
Гранты на поддержку творческих коллективов Приморского края	08	01	0530170870	000	5 000 000,00	5 000 000,00	5 000 000,00
Предоставление субсидий бюджетным, автономным учреждениям и иным некоммерческим организациям	08	01	0530170870	600	5 000 000,00	5 000 000,00	5 000 000,00
Субсидии бюджетным учреждениям	08	01	0530170870	610	2 500 000,00	2 500 000,00	2 500 000,00
Субсидии автономным учреждениям	08	01	0530170870	620	2 500 000,00	2 500 000,00	2 500 000,00
Субсидии бюджетам муниципальных образований на реализацию мероприятий по модернизации библиотек в части комплектования книжных фондов	08	01	0530192060	000	8 072 584,83	0,00	0,00
Межбюджетные трансферты	08	01	0530192060	500	8 072 584,83	0,00	0,00
Субсидии	08	01	0530192060	520	8 072 584,83	0,00	0,00
Субсидии из краевого бюджета бюджетам муниципальных образований Приморского края на комплектование книжных фондов и обеспечение информационно-техническим оборудованием библиотек	08	01	0530192540	000	7 699 058,26	5 712 170,00	4 895 843,47
Межбюджетные трансферты	08	01	0530192540	500	7 699 058,26	5 712 170,00	4 895 843,47
Субсидии	08	01	0530192540	520	7 699 058,26	5 712 170,00	4 895 843,47
Субсидии бюджетам муниципальных образований на поддержку творческой деятельности и укрепление материально-технической базы муниципальных театров в населенных пунктах с численностью населения до 300 тысяч человек	08	01	05301R4660	000	7 599 772,73	6 711 904,76	6 955 357,14
Межбюджетные трансферты	08	01	05301R4660	500	7 599 772,73	6 711 904,76	6 955 357,14
Субсидии	08	01	05301R4660	520	7 599 772,73	6 711 904,76	6 955 357,14
Субсидии бюджетам муниципальных образований на обеспечение развития и укрепления материально-технической базы домов культуры в населенных пунктах с числом жителей до 50 тысяч человек	08	01	05301R4670	000	15 975 113,64	14 406 547,62	14 406 547,62
Межбюджетные трансферты	08	01	05301R4670	500	15 975 113,64	14 406 547,62	14 406 547,62
Субсидии	08	01	05301R4670	520	15 975 113,64	14 406 547,62	14 406 547,62
Поддержка творческой деятельности и техническое оснащение детских и кукольных театров	08	01	05301R5170	000	2 676 136,36	2 414 047,62	2 285 119,05
Предоставление субсидий бюджетным, автономным учреждениям и иным некоммерческим организациям	08	01	05301R5170	600	2 676 136,36	2 414 047,62	2 285 119,05
Субсидии автономным учреждениям	08	01	05301R5170	620	2 676 136,36	2 414 047,62	2 285 119,05
Субсидии бюджетам муниципальных образований Приморского края на создание модельных муниципальных библиотек	08	01	053A154540	000	25 510 204,09	0,00	0,00
Межбюджетные трансферты	08	01	053A154540	500	25 510 204,09	0,00	0,00
Субсидии	08	01	053A154540	520	25 510 204,09	0,00	0,00
Субсидии бюджетам муниципальных образований Приморского края на государственную поддержку лучших работников муниципальных учреждений культуры, находящихся на территории сельских поселений	08	01	053A255194	000	454 545,45	476 190,48	476 190,48
Межбюджетные трансферты	08	01	053A255194	500	454 545,45	476 190,48	476 190,48
Субсидии	08	01	053A255194	520	454 545,45	476 190,48	476 190,48

Наименование	Раздел	Подраздел	Целевая статья	Вид расходов	Сумма		
					2021 год	2022 год	2023 год
1	2	3	4	5	6	7	8
Субсидии бюджетам муниципальных образований Приморского края на государственную поддержку муниципальных учреждений культуры	08	01	053А255195	000	909 090,91	952 380,95	952 380,95
Межбюджетные трансферты	08	01	053А255195	500	909 090,91	952 380,95	952 380,95
Субсидии	08	01	053А255195	520	909 090,91	952 380,95	952 380,95
Субсидии краевым государственным бюджетным и автономным учреждениям на иные цели	08	01	053А271600	000	450 000,00	3 950 000,00	3 950 000,00
Предоставление субсидий бюджетным, автономным учреждениям и иным некоммерческим организациям	08	01	053А271600	600	450 000,00	3 950 000,00	3 950 000,00
Субсидии автономным учреждениям	08	01	053А271600	620	450 000,00	3 950 000,00	3 950 000,00
Субсидии бюджетам муниципальных образований Приморского края на создание виртуальных концертных залов	08	01	053А354530	000	1 020 408,16	1 020 408,16	0,00
Межбюджетные трансферты	08	01	053А354530	500	1 020 408,16	1 020 408,16	0,00
Субсидии	08	01	053А354530	520	1 020 408,16	1 020 408,16	0,00
Государственная программа Приморского края «Патриотическое воспитание граждан, реализация государственной национальной политики и развитие институтов гражданского общества на территории Приморского края» на 2020-2027 годы	08	01	1900000000	000	16 141 273,00	0,00	0,00
Подпрограмма «Поддержка социально ориентированных некоммерческих и иных общественных организаций в Приморском крае»	08	01	1930000000	000	16 141 273,00	0,00	0,00
Предоставление субсидии из краевого бюджета Некоммерческому партнерству «Дальневосточный музей авиации»	08	01	1930261540	000	16 141 273,00	0,00	0,00
Предоставление субсидий бюджетным, автономным учреждениям и иным некоммерческим организациям	08	01	1930261540	600	16 141 273,00	0,00	0,00
Субсидии некоммерческим организациям (за исключением государственных (муниципальных) учреждений)	08	01	1930261540	630	16 141 273,00	0,00	0,00
Другие вопросы в области культуры, кинематографии	08	04	0000000000	000	264 141 351,72	82 769 701,41	125 261 425,63
Государственная программа Приморского края «Развитие культуры Приморского края на 2020-2027 годы»	08	04	0500000000	000	245 843 691,72	82 769 701,41	125 261 425,63
Подпрограмма «Мероприятия в сфере культуры и охраны объектов историко-культурного наследия»	08	04	0520000000	000	59 264 551,59	0,00	0,00
Мероприятия по государственной охране объектов культурного наследия	08	04	0520220540	000	5 483 958,28	0,00	0,00
Закупка товаров, работ и услуг для обеспечения государственных (муниципальных) нужд	08	04	0520220540	200	5 483 958,28	0,00	0,00
Иные закупки товаров, работ и услуг для обеспечения государственных (муниципальных) нужд	08	04	0520220540	240	5 483 958,28	0,00	0,00
Гранты организациям, расположенным на территории Приморского края, осуществляющим работы по выявлению и изучению объектов археологического наследия (выявленных объектов археологического наследия)	08	04	0520262130	000	21 118 239,42	0,00	0,00
Иные бюджетные ассигнования	08	04	0520262130	800	21 118 239,42	0,00	0,00
Субсидии юридическим лицам (кроме некоммерческих организаций), индивидуальным предпринимателям, физическим лицам - производителям товаров, работ, услуг	08	04	0520262130	810	21 118 239,42	0,00	0,00
Субсидии бюджетам муниципальных образований Приморского края на проведение работ по сохранению объектов культурного наследия	08	04	0520292490	000	12 907 368,90	0,00	0,00
Межбюджетные трансферты	08	04	0520292490	500	12 907 368,90	0,00	0,00
Субсидии	08	04	0520292490	520	12 907 368,90	0,00	0,00
Субсидии бюджетам муниципальных образований Приморского края на разработку проектной документации на проведение работ по сохранению объектов культурного наследия	08	04	0520292500	000	10 213 984,99	0,00	0,00
Межбюджетные трансферты	08	04	0520292500	500	10 213 984,99	0,00	0,00
Субсидии	08	04	0520292500	520	10 213 984,99	0,00	0,00

Наименование	Раздел	Подраздел	Целевая статья	Вид расходов	Сумма		
					2021 год	2022 год	2023 год
1	2	3	4	5	6	7	8
Гранты организациям, расположенным на территории Приморского края, осуществляющим работы по популяризации объектов культурного наследия, в том числе выявленных объектов культурного наследия, находящихся в собственности Приморского края	08	04	0520362120	000	9 541 000,00	0,00	0,00
Иные бюджетные ассигнования	08	04	0520362120	800	9 541 000,00	0,00	0,00
Субсидии юридическим лицам (кроме некоммерческих организаций), индивидуальным предпринимателям, физическим лицам - производителям товаров, работ, услуг	08	04	0520362120	810	9 541 000,00	0,00	0,00
Подпрограмма «Поддержка культуры в Приморском крае»	08	04	0530000000	000	129 008 301,13	34 599 184,41	75 204 081,63
Осуществление капитальных вложений в объекты государственной собственности Приморского края в социальной сфере	08	04	0530143640	000	29 004,63	0,00	0,00
Капитальные вложения в объекты государственной (муниципальной) собственности	08	04	0530143640	400	29 004,63	0,00	0,00
Бюджетные инвестиции	08	04	0530143640	410	29 004,63	0,00	0,00
Субсидии из краевого бюджета бюджетам муниципальных образований Приморского края на строительство, реконструкцию, ремонт объектов культуры (в том числе проектно-изыскательские работы), находящихся в муниципальной собственности, и приобретение объектов культуры для муниципальных нужд	08	04	0530192050	000	33 048 097,03	0,00	0,00
Межбюджетные трансферты	08	04	0530192050	500	33 048 097,03	0,00	0,00
Субсидии	08	04	0530192050	520	33 048 097,03	0,00	0,00
Субсидии бюджетам муниципальных образований Приморского края на укрепление материально-технической базы муниципальных домов культуры	08	04	0530192470	000	200 000,00	0,00	0,00
Межбюджетные трансферты	08	04	0530192470	500	200 000,00	0,00	0,00
Субсидии	08	04	0530192470	520	200 000,00	0,00	0,00
Субсидии бюджетам муниципальных образований Приморского края на создание центров культурного развития в городах с числом жителей до 300 тысяч человек	08	04	053А152330	000	0,00	0,00	75 204 081,63
Межбюджетные трансферты	08	04	053А152330	500	0,00	0,00	75 204 081,63
Субсидии	08	04	053А152330	520	0,00	0,00	75 204 081,63
Субсидии бюджетам муниципальных образований Приморского края на софинансирование расходных обязательств, возникающих при реализации мероприятий по созданию и модернизации учреждений культурно-досугового типа в сельской местности	08	04	053А155193	000	95 731 199,47	34 599 184,41	0,00
Межбюджетные трансферты	08	04	053А155193	500	95 731 199,47	34 599 184,41	0,00
Субсидии	08	04	053А155193	520	95 731 199,47	34 599 184,41	0,00
Подпрограмма «Управление государственной программой Приморского края»	08	04	0540000000	000	57 570 839,00	48 170 517,00	50 057 344,00
Осуществление переданных полномочий Российской Федерации в отношении объектов культурного наследия	08	04	0540159500	000	5 954 300,00	6 519 300,00	6 779 700,00
Расходы на выплаты персоналу в целях обеспечения выполнения функций государственными (муниципальными) органами, казенными учреждениями, органами управления государственными внебюджетными фондами	08	04	0540159500	100	5 018 393,00	5 018 393,00	5 018 393,00
Расходы на выплаты персоналу государственных (муниципальных) органов	08	04	0540159500	120	5 018 393,00	5 018 393,00	5 018 393,00
Закупка товаров, работ и услуг для обеспечения государственных (муниципальных) нужд	08	04	0540159500	200	931 907,00	1 496 907,00	1 757 307,00
Иные закупки товаров, работ и услуг для обеспечения государственных (муниципальных) нужд	08	04	0540159500	240	931 907,00	1 496 907,00	1 757 307,00
Иные бюджетные ассигнования	08	04	0540159500	800	4 000,00	4 000,00	4 000,00
Уплата налогов, сборов и иных платежей	08	04	0540159500	850	4 000,00	4 000,00	4 000,00
Руководство и управление в сфере установленных функций органов государственной власти Приморского края	08	04	0540210030	000	46 616 539,00	41 651 217,00	43 277 644,00

Наименование	Раздел	Подраздел	Целевая статья	Вид расходов	Сумма		
					2021 год	2022 год	2023 год
1	2	3	4	5	6	7	8
Расходы на выплаты персоналу в целях обеспечения выполнения функций государственными (муниципальными) органами, казенными учреждениями, органами управления государственными внебюджетными фондами	08	04	0540210030	100	45 575 619,00	41 036 297,00	42 662 724,00
Расходы на выплаты персоналу государственных (муниципальных) органов	08	04	0540210030	120	45 575 619,00	41 036 297,00	42 662 724,00
Закупка товаров, работ и услуг для обеспечения государственных (муниципальных) нужд	08	04	0540210030	200	687 920,00	611 920,00	611 920,00
Иные закупки товаров, работ и услуг для обеспечения государственных (муниципальных) нужд	08	04	0540210030	240	687 920,00	611 920,00	611 920,00
Иные бюджетные ассигнования	08	04	0540210030	800	353 000,00	3 000,00	3 000,00
Уплата налогов, сборов и иных платежей	08	04	0540210030	850	353 000,00	3 000,00	3 000,00
Аренда оборудования, обеспечивающего особую группу первой категории надежности электроснабжения объектов недвижимого имущества, находящегося в собственности Приморского края	08	04	0540223980	000	5 000 000,00	0,00	0,00
Закупка товаров, работ и услуг для обеспечения государственных (муниципальных) нужд	08	04	0540223980	200	5 000 000,00	0,00	0,00
Иные закупки товаров, работ и услуг для обеспечения государственных (муниципальных) нужд	08	04	0540223980	240	5 000 000,00	0,00	0,00
Государственная программа Приморского края «Безопасный край» на 2020-2027 годы	08	04	1800000000	000	18 297 660,00	0,00	0,00
Подпрограмма «Комплексные меры профилактики правонарушений, экстремизма и терроризма, незаконного потребления наркотических средств и психотропных веществ в Приморском крае»	08	04	1810000000	000	18 297 660,00	0,00	0,00
Оснащение объектов недвижимого имущества, находящегося в собственности Приморского края, оборудованием, обеспечивающим особую группу первой категории надежности электроснабжения, включая проектирование, капитальный ремонт сетей, монтаж и пусконаладочные работы	08	04	1810324570	000	18 297 660,00	0,00	0,00
Закупка товаров, работ и услуг для обеспечения государственных (муниципальных) нужд	08	04	1810324570	200	18 297 660,00	0,00	0,00
Иные закупки товаров, работ и услуг для обеспечения государственных (муниципальных) нужд	08	04	1810324570	240	18 297 660,00	0,00	0,00
ЗДРАВООХРАНЕНИЕ	09	00	0000000000	000	14 409 812 088,57	11 281 965 254,14	10 887 881 623,65
Стационарная медицинская помощь	09	01	0000000000	000	4 933 893 419,23	4 316 806 181,88	4 101 204 299,68
Государственная программа Приморского края «Развитие здравоохранения Приморского края» на 2020-2027 годы	09	01	0100000000	000	4 909 601 533,18	4 316 806 181,88	4 097 754 299,68
Подпрограмма «Формирование эффективной системы организации медицинской помощи»	09	01	0110000000	000	4 470 316 592,18	3 785 932 071,88	3 690 410 489,68
Расходы на обеспечение деятельности (оказание услуг, выполнение работ) краевых государственных учреждений	09	01	0110270590	000	3 112 243 745,89	3 226 041 272,88	3 373 857 912,68
Предоставление субсидий бюджетным, автономным учреждениям и иным некоммерческим организациям	09	01	0110270590	600	3 112 243 745,89	3 226 041 272,88	3 373 857 912,68
Субсидии бюджетным учреждениям	09	01	0110270590	610	2 973 117 437,79	3 086 407 922,63	3 229 850 113,39
Субсидии автономным учреждениям	09	01	0110270590	620	139 126 308,10	139 633 350,25	144 007 799,29
Субсидии краевым государственным бюджетным и автономным учреждениям на иные цели	09	01	0110271600	000	273 285 877,47	18 339 417,00	18 339 417,00
Предоставление субсидий бюджетным, автономным учреждениям и иным некоммерческим организациям	09	01	0110271600	600	273 285 877,47	18 339 417,00	18 339 417,00
Субсидии бюджетным учреждениям	09	01	0110271600	610	259 206 272,32	13 898 272,00	13 898 272,00
Субсидии автономным учреждениям	09	01	0110271600	620	14 079 605,15	4 441 145,00	4 441 145,00
Субсидии краевым государственным бюджетным и автономным учреждениям на иные цели	09	01	0110371600	000	586 881 203,70	156 968 982,00	158 041 360,00

Наименование	Раздел	Подраздел	Целевая статья	Вид расходов	Сумма		
					2021 год	2022 год	2023 год
1	2	3	4	5	6	7	8
Предоставление субсидий бюджетным, автономным учреждениям и иным некоммерческим организациям	09	01	0110371600	600	586 881 203,70	156 968 982,00	158 041 360,00
Субсидии бюджетным учреждениям	09	01	0110371600	610	529 588 990,75	98 886 984,00	158 041 360,00
Субсидии автономным учреждениям	09	01	0110371600	620	57 292 212,95	58 081 998,00	0,00
Субсидии краевым государственным бюджетным и автономным учреждениям на иные цели	09	01	0110471600	000	53 528 161,29	50 000 000,00	50 000 000,00
Предоставление субсидий бюджетным, автономным учреждениям и иным некоммерческим организациям	09	01	0110471600	600	53 528 161,29	50 000 000,00	50 000 000,00
Субсидии бюджетным учреждениям	09	01	0110471600	610	46 099 636,42	50 000 000,00	50 000 000,00
Субсидии автономным учреждениям	09	01	0110471600	620	7 428 524,87	0,00	0,00
Оказание услуг по охране объектов здравоохранения и их содержание до передачи учреждениям в оперативное или хозяйственное управление	09	01	0110523390	000	12 079 700,00	4 990 100,00	4 990 100,00
Закупка товаров, работ и услуг для обеспечения государственных (муниципальных) нужд	09	01	0110523390	200	12 079 700,00	4 990 100,00	4 990 100,00
Иные закупки товаров, работ и услуг для обеспечения государственных (муниципальных) нужд	09	01	0110523390	240	12 079 700,00	4 990 100,00	4 990 100,00
Осуществление капитальных вложений в объекты государственной собственности Приморского края в социальной сфере	09	01	0110543640	000	158 489 503,83	2 000 000,00	0,00
Капитальные вложения в объекты государственной (муниципальной) собственности	09	01	0110543640	400	158 489 503,83	2 000 000,00	0,00
Бюджетные инвестиции	09	01	0110543640	410	158 489 503,83	2 000 000,00	0,00
Переоснащение медицинских организаций, оказывающих медицинскую помощь больным с онкологическими заболеваниями	09	01	011N351900	000	273 808 400,00	327 592 300,00	85 181 700,00
Предоставление субсидий бюджетным, автономным учреждениям и иным некоммерческим организациям	09	01	011N351900	600	273 808 400,00	327 592 300,00	85 181 700,00
Субсидии бюджетным учреждениям	09	01	011N351900	610	273 808 400,00	327 592 300,00	85 181 700,00
Подпрограмма «Совершенствование медицинской помощи, укрепление здоровья населения и формирование здорового образа жизни»	09	01	0120000000	000	439 284 941,00	530 874 110,00	407 343 810,00
Приобретение расходных материалов для неонатального и аудиологического скрининга за счет средств краевого бюджета	09	01	0120221700	000	35 983 560,00	35 983 560,00	35 983 560,00
Закупка товаров, работ и услуг для обеспечения государственных (муниципальных) нужд	09	01	0120221700	200	35 983 560,00	35 983 560,00	35 983 560,00
Иные закупки товаров, работ и услуг для обеспечения государственных (муниципальных) нужд	09	01	0120221700	240	35 983 560,00	35 983 560,00	35 983 560,00
Реализация мероприятий по предупреждению и борьбе с социально значимыми инфекционными заболеваниями, направленных на закупку диагностических средств для выявления, определения чувствительности микобактерии туберкулеза и мониторинга лечения лиц, больных туберкулезом с множественной лекарственной устойчивостью возбудителя	09	01	01203R2021	000	31 119 700,00	33 113 500,00	33 113 500,00
Закупка товаров, работ и услуг для обеспечения государственных (муниципальных) нужд	09	01	01203R2021	200	31 119 700,00	33 113 500,00	33 113 500,00
Иные закупки товаров, работ и услуг для обеспечения государственных (муниципальных) нужд	09	01	01203R2021	240	31 119 700,00	33 113 500,00	33 113 500,00
Реализация мероприятий по предупреждению и борьбе с социально значимыми инфекционными заболеваниями, направленных на закупку диагностических средств для выявления и мониторинга лечения лиц, инфицированных вирусом иммунодефицита человека, в том числе в сочетании с вирусами гепатитов В и (или) С	09	01	01203R2022	000	18 447 700,00	18 324 400,00	18 540 100,00
Закупка товаров, работ и услуг для обеспечения государственных (муниципальных) нужд	09	01	01203R2022	200	18 447 700,00	18 324 400,00	18 540 100,00

Наименование	Раздел	Подраздел	Целевая статья	Вид расходов	Сумма		
					2021 год	2022 год	2023 год
1	2	3	4	5	6	7	8
Иные закупки товаров, работ и услуг для обеспечения государственных (муниципальных) нужд	09	01	01203R2022	240	18 447 700,00	18 324 400,00	18 540 100,00
Реализация мероприятий по предупреждению и борьбе с социально значимыми инфекционными заболеваниями, направленных на профилактику ВИЧ-инфекции и гепатитов В и С	09	01	01203R2023	000	5 067 600,00	5 308 900,00	5 308 900,00
Закупка товаров, работ и услуг для обеспечения государственных (муниципальных) нужд	09	01	01203R2023	200	5 067 600,00	5 308 900,00	5 308 900,00
Иные закупки товаров, работ и услуг для обеспечения государственных (муниципальных) нужд	09	01	01203R2023	240	5 067 600,00	5 308 900,00	5 308 900,00
Субсидии краевым государственным бюджетным и автономным учреждениям на иные цели	09	01	0120471600	000	2 750 000,00	6 250 000,00	6 250 000,00
Предоставление субсидий бюджетным, автономным учреждениям и иным некоммерческим организациям	09	01	0120471600	600	2 750 000,00	6 250 000,00	6 250 000,00
Субсидии бюджетным учреждениям	09	01	0120471600	610	2 500 000,00	6 000 000,00	6 000 000,00
Субсидии автономным учреждениям	09	01	0120471600	620	250 000,00	250 000,00	250 000,00
Компенсация стоимости проезда граждан Приморского края в медицинские организации, расположенные за пределами Приморского края для оказания специализированной и высокотехнологичной медицинской помощи	09	01	0120481100	000	9 838 100,00	6 838 100,00	6 838 100,00
Социальное обеспечение и иные выплаты населению	09	01	0120481100	300	9 838 100,00	6 838 100,00	6 838 100,00
Социальные выплаты гражданам, кроме публичных нормативных социальных выплат	09	01	0120481100	320	9 838 100,00	6 838 100,00	6 838 100,00
Компенсация стоимости проезда детей и сопровождающих их лиц, беременных женщин в медицинские организации, расположенные за пределами Приморского края для оказания специализированной и высокотехнологичной медицинской помощи	09	01	0120481440	000	7 500 000,00	7 500 000,00	7 500 000,00
Социальное обеспечение и иные выплаты населению	09	01	0120481440	300	7 500 000,00	7 500 000,00	7 500 000,00
Социальные выплаты гражданам, кроме публичных нормативных социальных выплат	09	01	0120481440	320	7 500 000,00	7 500 000,00	7 500 000,00
Оказание высокотехнологичной медицинской помощи, не включенной в базовую программу обязательного медицинского страхования, в краевых государственных учреждениях здравоохранения	09	01	01204R4020	000	88 355 200,00	74 895 370,00	74 895 370,00
Предоставление субсидий бюджетным, автономным учреждениям и иным некоммерческим организациям	09	01	01204R4020	600	88 355 200,00	74 895 370,00	74 895 370,00
Субсидии бюджетным учреждениям	09	01	01204R4020	610	58 920 419,05	47 294 780,05	47 294 780,05
Субсидии автономным учреждениям	09	01	01204R4020	620	29 434 780,95	27 600 589,95	27 600 589,95
Развитие паллиативной медицинской помощи	09	01	01205R2010	000	72 033 181,00	71 817 980,00	71 817 980,00
Закупка товаров, работ и услуг для обеспечения государственных (муниципальных) нужд	09	01	01205R2010	200	0,00	36 454 589,00	36 454 589,00
Иные закупки товаров, работ и услуг для обеспечения государственных (муниципальных) нужд	09	01	01205R2010	240	0,00	36 454 589,00	36 454 589,00
Социальное обеспечение и иные выплаты населению	09	01	01205R2010	300	42 146 249,00	35 363 391,00	35 363 391,00
Социальные выплаты гражданам, кроме публичных нормативных социальных выплат	09	01	01205R2010	320	42 146 249,00	35 363 391,00	35 363 391,00
Предоставление субсидий бюджетным, автономным учреждениям и иным некоммерческим организациям	09	01	01205R2010	600	29 886 932,00	0,00	0,00
Субсидии бюджетным учреждениям	09	01	01205R2010	610	29 886 932,00	0,00	0,00
Оснащение оборудованием региональных сосудистых центров и первичных сосудистых отделений	09	01	012N251920	000	168 189 900,00	270 842 300,00	147 096 300,00
Закупка товаров, работ и услуг для обеспечения государственных (муниципальных) нужд	09	01	012N251920	200	168 189 900,00	270 842 300,00	147 096 300,00
Иные закупки товаров, работ и услуг для обеспечения государственных (муниципальных) нужд	09	01	012N251920	240	168 189 900,00	270 842 300,00	147 096 300,00

Наименование	Раздел	Подраздел	Целевая статья	Вид расходов	Сумма		
					2021 год	2022 год	2023 год
1	2	3	4	5	6	7	8
Государственная программа Приморского края «Социальная поддержка населения Приморского края на 2020-2027 годы»	09	01	0300000000	000	0,00	0,00	3 450 000,00
Подпрограмма «Формирование системы комплексной реабилитации и абилитации инвалидов, в том числе детей-инвалидов, в Приморском крае»	09	01	0360000000	000	0,00	0,00	3 450 000,00
Реализация мероприятий в сфере реабилитации и абилитации инвалидов	09	01	03604R5140	000	0,00	0,00	3 450 000,00
Предоставление субсидий бюджетным, автономным учреждениям и иным некоммерческим организациям	09	01	03604R5140	600	0,00	0,00	3 450 000,00
Субсидии бюджетным учреждениям	09	01	03604R5140	610	0,00	0,00	1 725 000,00
Субсидии автономным учреждениям	09	01	03604R5140	620	0,00	0,00	1 725 000,00
Непрограммные направления деятельности органов государственной власти	09	01	9900000000	000	24 291 886,05	0,00	0,00
Мероприятия непрограммных направлений деятельности органов государственной власти	09	01	9990000000	000	24 291 886,05	0,00	0,00
Резервный фонд Правительства Приморского края по ликвидации чрезвычайных ситуаций природного и техногенного характера	09	01	9999923800	000	24 287 940,70	0,00	0,00
Предоставление субсидий бюджетным, автономным учреждениям и иным некоммерческим организациям	09	01	9999923800	600	24 287 940,70	0,00	0,00
Субсидии бюджетным учреждениям	09	01	9999923800	610	24 287 940,70	0,00	0,00
Расходы, связанные с исполнением судебных актов и решений налоговых органов	09	01	9999929050	000	3 945,35	0,00	0,00
Иные бюджетные ассигнования	09	01	9999929050	800	3 945,35	0,00	0,00
Исполнение судебных актов	09	01	9999929050	830	3 945,35	0,00	0,00
Амбулаторная помощь	09	02	0000000000	000	5 833 312 614,83	4 967 741 858,76	4 844 289 826,07
Государственная программа Приморского края «Развитие здравоохранения Приморского края» на 2020-2027 годы	09	02	0100000000	000	5 831 666 770,10	4 967 741 858,76	4 844 289 826,07
Подпрограмма «Формирование эффективной системы организации медицинской помощи»	09	02	0110000000	000	3 302 161 052,55	2 991 742 738,21	2 868 290 705,52
Обеспечение проведения ежегодного медицинского осмотра государственных гражданских служащих органов исполнительной власти Приморского края, аппарата Губернатора Приморского края и Правительства Приморского края	09	02	0110222690	000	8 000 000,00	8 000 000,00	8 000 000,00
Закупка товаров, работ и услуг для обеспечения государственных (муниципальных) нужд	09	02	0110222690	200	8 000 000,00	8 000 000,00	8 000 000,00
Иные закупки товаров, работ и услуг для обеспечения государственных (муниципальных) нужд	09	02	0110222690	240	8 000 000,00	8 000 000,00	8 000 000,00
Расходы на обеспечение деятельности (оказание услуг, выполнение работ) краевых государственных учреждений	09	02	0110270590	000	1 062 898 535,59	1 088 645 756,21	1 151 361 312,52
Предоставление субсидий бюджетным, автономным учреждениям и иным некоммерческим организациям	09	02	0110270590	600	1 062 898 535,59	1 088 645 756,21	1 151 361 312,52
Субсидии бюджетным учреждениям	09	02	0110270590	610	944 958 988,62	986 690 697,19	1 043 039 582,61
Субсидии автономным учреждениям	09	02	0110270590	620	117 939 546,97	101 955 059,02	108 321 729,91
Субсидии краевым государственным бюджетным и автономным учреждениям на иные цели	09	02	0110271600	000	79 457 986,00	66 655 988,00	66 655 988,00
Предоставление субсидий бюджетным, автономным учреждениям и иным некоммерческим организациям	09	02	0110271600	600	79 457 986,00	66 655 988,00	66 655 988,00
Субсидии бюджетным учреждениям	09	02	0110271600	610	76 570 806,00	64 571 918,00	64 571 918,00
Субсидии автономным учреждениям	09	02	0110271600	620	2 887 180,00	2 084 070,00	2 084 070,00
Приобретение модульных фельдшерско-акушерских пунктов и врачебных амбулаторий на территории Приморского края	09	02	0110324650	000	9 000 000,00	0,00	0,00
Закупка товаров, работ и услуг для обеспечения государственных (муниципальных) нужд	09	02	0110324650	200	9 000 000,00	0,00	0,00

Наименование	Раздел	Подраздел	Целевая статья	Вид расходов	Сумма		
					2021 год	2022 год	2023 год
1	2	3	4	5	6	7	8
Иные закупки товаров, работ и услуг для обеспечения государственных (муниципальных) нужд	09	02	0110324650	240	9 000 000,00	0,00	0,00
Субсидии краевым государственным бюджетным и автономным учреждениям на иные цели	09	02	0110371600	000	111 405 376,15	152 253 219,60	41 215 940,00
Предоставление субсидий бюджетным, автономным учреждениям и иным некоммерческим организациям	09	02	0110371600	600	111 405 376,15	152 253 219,60	41 215 940,00
Субсидии бюджетным учреждениям	09	02	0110371600	610	109 868 716,15	135 272 709,60	40 905 665,00
Субсидии автономным учреждениям	09	02	0110371600	620	1 536 660,00	16 980 510,00	310 275,00
Приобретение медицинского и немедицинского оборудования для оснащения фельдшерско-акушерских пунктов и врачебных амбулаторий	09	02	0110424660	000	3 000 000,00	0,00	0,00
Закупка товаров, работ и услуг для обеспечения государственных (муниципальных) нужд	09	02	0110424660	200	3 000 000,00	0,00	0,00
Иные закупки товаров, работ и услуг для обеспечения государственных (муниципальных) нужд	09	02	0110424660	240	3 000 000,00	0,00	0,00
Субсидии краевым государственным бюджетным и автономным учреждениям на иные цели	09	02	0110471600	000	33 828 431,88	15 699 900,00	15 699 900,00
Предоставление субсидий бюджетным, автономным учреждениям и иным некоммерческим организациям	09	02	0110471600	600	33 828 431,88	15 699 900,00	15 699 900,00
Субсидии бюджетным учреждениям	09	02	0110471600	610	33 828 431,88	15 699 900,00	15 699 900,00
Строительство детской поликлиники в г. Большой Камень согласно плану социального развития центров экономического роста Приморского края за счет средств федерального бюджета	09	02	0110555050	000	10 265 384,49	0,00	0,00
Капитальные вложения в объекты государственной (муниципальной) собственности	09	02	0110555050	400	10 265 384,49	0,00	0,00
Бюджетные инвестиции	09	02	0110555050	410	10 265 384,49	0,00	0,00
Строительство многопрофильной диагностической поликлиники в г. Артеме согласно плану социального развития центров экономического роста Приморского края за счет средств федерального бюджета	09	02	0110555051	000	13 090 638,77	0,00	0,00
Капитальные вложения в объекты государственной (муниципальной) собственности	09	02	0110555051	400	13 090 638,77	0,00	0,00
Бюджетные инвестиции	09	02	0110555051	410	13 090 638,77	0,00	0,00
Строительство детской поликлиники в г. Большой Камень согласно плану социального развития центров экономического роста Приморского края за счет средств краевого бюджета	09	02	01105B5050	000	20 000 000,00	0,00	0,00
Капитальные вложения в объекты государственной (муниципальной) собственности	09	02	01105B5050	400	20 000 000,00	0,00	0,00
Бюджетные инвестиции	09	02	01105B5050	410	20 000 000,00	0,00	0,00
Строительство многопрофильной диагностической поликлиники в г. Артеме согласно плану социального развития центров экономического роста Приморского края за счет средств краевого бюджета	09	02	01105B5051	000	14 149 904,98	0,00	0,00
Капитальные вложения в объекты государственной (муниципальной) собственности	09	02	01105B5051	400	14 149 904,98	0,00	0,00
Бюджетные инвестиции	09	02	01105B5051	410	14 149 904,98	0,00	0,00
Расходы на реализацию региональной программы модернизации первичного звена здравоохранения Приморского края	09	02	01110R3650	000	1 610 921 331,17	1 629 187 874,40	1 554 057 565,00
Закупка товаров, работ и услуг для обеспечения государственных (муниципальных) нужд	09	02	01110R3650	200	102 000 000,00	104 400 000,00	102 000 000,00
Иные закупки товаров, работ и услуг для обеспечения государственных (муниципальных) нужд	09	02	01110R3650	240	102 000 000,00	104 400 000,00	102 000 000,00
Капитальные вложения в объекты государственной (муниципальной) собственности	09	02	01110R3650	400	474 666 446,17	916 183 560,40	838 391 160,00
Бюджетные инвестиции	09	02	01110R3650	410	474 666 446,17	916 183 560,40	838 391 160,00
Предоставление субсидий бюджетным, автономным учреждениям и иным некоммерческим организациям	09	02	01110R3650	600	1 034 254 885,00	608 604 314,00	613 666 405,00
Субсидии бюджетным учреждениям	09	02	01110R3650	610	1 034 254 885,00	608 604 314,00	613 666 405,00

Наименование	Раздел	Подраздел	Целевая статья	Вид расходов	Сумма		
					2021 год	2022 год	2023 год
1	2	3	4	5	6	7	8
Оснащение медицинских организаций передвижными медицинскими комплексами для оказания медицинской помощи жителям населенных пунктов с численностью населения до 100 человек	09	02	011N151910	000	188 600 000,00	0,00	0,00
Закупка товаров, работ и услуг для обеспечения государственных (муниципальных) нужд	09	02	011N151910	200	188 600 000,00	0,00	0,00
Иные закупки товаров, работ и услуг для обеспечения государственных (муниципальных) нужд	09	02	011N151910	240	188 600 000,00	0,00	0,00
Субсидии краевым государственным бюджетным и автономным учреждениям на иные цели	09	02	011N171600	000	111 243 463,52	0,00	0,00
Предоставление субсидий бюджетным, автономным учреждениям и иным некоммерческим организациям	09	02	011N171600	600	111 243 463,52	0,00	0,00
Субсидии бюджетным учреждениям	09	02	011N171600	610	111 243 463,52	0,00	0,00
Приобретение расходных материалов для проведения пренатальной (дородовой) диагностики нарушений развития ребенка за счет средств краевого бюджета	09	02	011N421710	000	26 300 000,00	31 300 000,00	31 300 000,00
Закупка товаров, работ и услуг для обеспечения государственных (муниципальных) нужд	09	02	011N421710	200	26 300 000,00	31 300 000,00	31 300 000,00
Иные закупки товаров, работ и услуг для обеспечения государственных (муниципальных) нужд	09	02	011N421710	240	26 300 000,00	31 300 000,00	31 300 000,00
Подпрограмма «Совершенствование медицинской помощи, укрепление здоровья населения и формирование здорового образа жизни»	09	02	0120000000	000	2 529 505 717,55	1 975 999 120,55	1 975 999 120,55
Обеспечение лекарственными препаратами, изделиями медицинского назначения, расходными материалами, а также специализированными продуктами питания для детей за счет средств краевого бюджета	09	02	0120121600	000	1 641 658 000,00	1 229 568 003,00	1 229 568 003,00
Закупка товаров, работ и услуг для обеспечения государственных (муниципальных) нужд	09	02	0120121600	200	1 641 658 000,00	1 229 568 003,00	1 229 568 003,00
Иные закупки товаров, работ и услуг для обеспечения государственных (муниципальных) нужд	09	02	0120121600	240	1 641 658 000,00	1 229 568 003,00	1 229 568 003,00
Реализация отдельных полномочий в области лекарственного обеспечения	09	02	0120151610	000	138 391 900,00	138 391 900,00	138 391 900,00
Закупка товаров, работ и услуг для обеспечения государственных (муниципальных) нужд	09	02	0120151610	200	73 112 441,00	73 112 441,00	73 112 441,00
Иные закупки товаров, работ и услуг для обеспечения государственных (муниципальных) нужд	09	02	0120151610	240	73 112 441,00	73 112 441,00	73 112 441,00
Социальное обеспечение и иные выплаты населению	09	02	0120151610	300	65 279 459,00	65 279 459,00	65 279 459,00
Социальные выплаты гражданам, кроме публичных нормативных социальных выплат	09	02	0120151610	320	65 279 459,00	65 279 459,00	65 279 459,00
Реализация отдельных полномочий в области лекарственного обеспечения населения закрытых административно-территориальных образований, обслуживаемых федеральными государственными бюджетными учреждениями здравоохранения, находящимися в ведении Федерального медико-биологического агентства	09	02	0120151970	000	1 920 600,00	1 920 600,00	1 920 600,00
Закупка товаров, работ и услуг для обеспечения государственных (муниципальных) нужд	09	02	0120151970	200	1 920 600,00	1 920 600,00	1 920 600,00
Иные закупки товаров, работ и услуг для обеспечения государственных (муниципальных) нужд	09	02	0120151970	240	1 920 600,00	1 920 600,00	1 920 600,00

Наименование	Раздел	Подраздел	Целевая статья	Вид расходов	Сумма		
					2021 год	2022 год	2023 год
1	2	3	4	5	6	7	8
Организационные мероприятия, связанные с обеспечением лиц лекарственными препаратами, предназначенными для лечения больных гемофилией, муковисцидозом, гипофизарным нанизмом, болезнью Гоше, злокачественными новообразованиями лимфоидной, кроветворной и родственных им тканей, рассеянным склерозом, гемолитико-уремическим синдромом, юношеским артритом с системным началом, мукополисахаридозом I, II и VI типов, апластической анемией неуточненной, наследственным дефицитом факторов II (фибриногена), VII (лабильного), X (Стюарта-Прауэра), а также после трансплантации органов и (или) тканей	09	02	0120152160	000	3 935 300,00	3 935 300,00	3 935 300,00
Закупка товаров, работ и услуг для обеспечения государственных (муниципальных) нужд	09	02	0120152160	200	3 935 300,00	3 935 300,00	3 935 300,00
Иные закупки товаров, работ и услуг для обеспечения государственных (муниципальных) нужд	09	02	0120152160	240	3 935 300,00	3 935 300,00	3 935 300,00
Оказание отдельным категориям граждан социальной услуги по обеспечению лекарственными препаратами для медицинского применения по рецептам на лекарственные препараты, медицинскими изделиями по рецептам на медицинские изделия, а также специализированными продуктами лечебного питания для детей-инвалидов	09	02	0120154600	000	391 464 400,00	374 649 400,00	374 649 400,00
Закупка товаров, работ и услуг для обеспечения государственных (муниципальных) нужд	09	02	0120154600	200	112 238 148,00	104 738 148,00	104 738 148,00
Иные закупки товаров, работ и услуг для обеспечения государственных (муниципальных) нужд	09	02	0120154600	240	112 238 148,00	104 738 148,00	104 738 148,00
Социальное обеспечение и иные выплаты населению	09	02	0120154600	300	279 226 252,00	269 911 252,00	269 911 252,00
Социальные выплаты гражданам, кроме публичных нормативных социальных выплат	09	02	0120154600	320	279 226 252,00	269 911 252,00	269 911 252,00
Приобретение лекарственных препаратов для лечения пациентов с новой коронавирусной инфекцией (COVID-19), получающих медицинскую помощь в амбулаторных условиях, за счет средств резервного фонда Правительства Российской Федерации	09	02	0120158430	000	124 601 700,00	0,00	0,00
Закупка товаров, работ и услуг для обеспечения государственных (муниципальных) нужд	09	02	0120158430	200	124 601 700,00	0,00	0,00
Иные закупки товаров, работ и услуг для обеспечения государственных (муниципальных) нужд	09	02	0120158430	240	124 601 700,00	0,00	0,00
Обеспечение полноценным питанием беременных женщин, кормящих матерей, а также детей в возрасте до трех лет по заключению врачей	09	02	0120221760	000	11 756 540,00	11 756 540,00	11 756 540,00
Закупка товаров, работ и услуг для обеспечения государственных (муниципальных) нужд	09	02	0120221760	200	11 756 540,00	11 756 540,00	11 756 540,00
Иные закупки товаров, работ и услуг для обеспечения государственных (муниципальных) нужд	09	02	0120221760	240	11 756 540,00	11 756 540,00	11 756 540,00
Обеспечение профилактики развития сердечно-сосудистых заболеваний и сердечно-сосудистых осложнений у пациентов высокого риска, находящихся на диспансерном наблюдении	09	02	012N255860	000	124 368 877,55	124 368 877,55	124 368 877,55
Социальное обеспечение и иные выплаты населению	09	02	012N255860	300	124 368 877,55	124 368 877,55	124 368 877,55
Социальные выплаты гражданам, кроме публичных нормативных социальных выплат	09	02	012N255860	320	124 368 877,55	124 368 877,55	124 368 877,55
Субсидии краевым государственным бюджетным и автономным учреждениям на иные цели	09	02	012N371600	000	91 100 000,00	91 100 000,00	91 100 000,00
Предоставление субсидий бюджетным, автономным учреждениям и иным некоммерческим организациям	09	02	012N371600	600	91 100 000,00	91 100 000,00	91 100 000,00
Субсидии бюджетным учреждениям	09	02	012N371600	610	91 100 000,00	91 100 000,00	91 100 000,00
Проведение вакцинации против пневмококковой инфекции граждан старше трудоспособного возраста из групп риска, проживающих в организациях социального обслуживания	09	02	012P354680	000	308 400,00	308 500,00	308 500,00
Закупка товаров, работ и услуг для обеспечения государственных (муниципальных) нужд	09	02	012P354680	200	308 400,00	308 500,00	308 500,00
Иные закупки товаров, работ и услуг для обеспечения государственных (муниципальных) нужд	09	02	012P354680	240	308 400,00	308 500,00	308 500,00
Непрограммные направления деятельности органов государственной власти	09	02	9900000000	000	1 645 844,73	0,00	0,00
Мероприятия непрограммных направлений деятельности органов государственной власти	09	02	9990000000	000	1 645 844,73	0,00	0,00
Резервный фонд Правительства Приморского края по ликвидации чрезвычайных ситуаций природного и техногенного характера	09	02	9999923800	000	1 534 000,00	0,00	0,00
Закупка товаров, работ и услуг для обеспечения государственных (муниципальных) нужд	09	02	9999923800	200	1 534 000,00	0,00	0,00
Иные закупки товаров, работ и услуг для обеспечения государственных (муниципальных) нужд	09	02	9999923800	240	1 534 000,00	0,00	0,00
Расходы, связанные с исполнением судебных актов и решений налоговых органов	09	02	9999929050	000	111 844,73	0,00	0,00
Социальное обеспечение и иные выплаты населению	09	02	9999929050	300	111 718,73	0,00	0,00
Социальные выплаты гражданам, кроме публичных нормативных социальных выплат	09	02	9999929050	320	111 718,73	0,00	0,00
Иные бюджетные ассигнования	09	02	9999929050	800	126,00	0,00	0,00
Исполнение судебных актов	09	02	9999929050	830	126,00	0,00	0,00
Медицинская помощь в дневных стационарах всех типов	09	03	0000000000	000	118 838 231,93	121 461 965,88	127 244 970,27
Государственная программа Приморского края «Развитие здравоохранения Приморского края» на 2020-2027 годы	09	03	0100000000	000	118 838 231,93	121 461 965,88	127 244 970,27
Подпрограмма «Формирование эффективной системы организации медицинской помощи»	09	03	0110000000	000	118 838 231,93	121 461 965,88	127 244 970,27
Расходы на обеспечение деятельности (оказание услуг, выполнение работ) краевых государственных учреждений	09	03	0110270590	000	117 643 536,93	121 061 965,88	127 244 970,27
Предоставление субсидий бюджетным, автономным учреждениям и иным некоммерческим организациям	09	03	0110270590	600	117 643 536,93	121 061 965,88	127 244 970,27
Субсидии бюджетным учреждениям	09	03	0110270590	610	90 861 502,56	93 370 098,41	98 051 953,85
Субсидии автономным учреждениям	09	03	0110270590	620	26 782 034,37	27 691 867,47	29 193 016,42
Субсидии краевым государственным бюджетным и автономным учреждениям на иные цели	09	03	0110271600	000	765 095,00	0,00	0,00
Предоставление субсидий бюджетным, автономным учреждениям и иным некоммерческим организациям	09	03	0110271600	600	765 095,00	0,00	0,00
Субсидии бюджетным учреждениям	09	03	0110271600	610	765 095,00	0,00	0,00
Субсидии краевым государственным бюджетным и автономным учреждениям на иные цели	09	03	0110371600	000	0,00	400 000,00	0,00
Предоставление субсидий бюджетным, автономным учреждениям и иным некоммерческим организациям	09	03	0110371600	600	0,00	400 000,00	0,00
Субсидии бюджетным учреждениям	09	03	0110371600	610	0,00	400 000,00	0,00
Субсидии краевым государственным бюджетным и автономным учреждениям на иные цели	09	03	0110471600	000	429 600,00	0,00	0,00
Предоставление субсидий бюджетным, автономным учреждениям и иным некоммерческим организациям	09	03	0110471600	600	429 600,00	0,00	0,00
Субсидии бюджетным учреждениям	09	03	0110471600	610	429 600,00	0,00	0,00
Скорая медицинская помощь	09	04	0000000000	000	63 382 839,79	77 176 968,18	59 203 154,18
Государственная программа Приморского края «Развитие здравоохранения Приморского края» на 2020-2027 годы	09	04	0100000000	000	63 382 839,79	77 176 968,18	59 203 154,18

Наименование	Раздел	Подраздел	Целевая статья	Вид расходов	Сумма 2021 год	2022 год	2023 год
1	2	3	4	5	6	7	8
Подпрограмма «Формирование эффективной системы организации медицинской помощи»	09	04	0110000000	000	63 382 839,79	77 176 968,18	59 203 154,18
Расходы на обеспечение деятельности (оказание услуг, выполнение работ) краевых государственных учреждений	09	04	0110270590	000	46 304 697,00	47 709 768,18	50 218 559,18
Предоставление субсидий бюджетным, автономным учреждениям и иным некоммерческим организациям	09	04	0110270590	600	46 304 697,00	47 709 768,18	50 218 559,18
Субсидии бюджетным учреждениям	09	04	0110270590	610	46 304 697,00	47 709 768,18	50 218 559,18
Субсидии краевым государственным бюджетным и автономным учреждениям на иные цели	09	04	0110271600	000	11 884 563,99	8 984 595,00	8 984 595,00
Предоставление субсидий бюджетным, автономным учреждениям и иным некоммерческим организациям	09	04	0110271600	600	11 884 563,99	8 984 595,00	8 984 595,00
Субсидии бюджетным учреждениям	09	04	0110271600	610	11 884 563,99	8 984 595,00	8 984 595,00
Субсидии краевым государственным бюджетным и автономным учреждениям на иные цели	09	04	0110371600	000	3 340 057,80	20 482 605,00	0,00
Предоставление субсидий бюджетным, автономным учреждениям и иным некоммерческим организациям	09	04	0110371600	600	3 340 057,80	20 482 605,00	0,00
Субсидии бюджетным учреждениям	09	04	0110371600	610	3 340 057,80	20 482 605,00	0,00
Субсидии краевым государственным бюджетным и автономным учреждениям на иные цели	09	04	0110471600	000	1 853 521,00	0,00	0,00
Предоставление субсидий бюджетным, автономным учреждениям и иным некоммерческим организациям	09	04	0110471600	600	1 853 521,00	0,00	0,00
Субсидии бюджетным учреждениям	09	04	0110471600	610	1 853 521,00	0,00	0,00
Заготовка, переработка, хранение и обеспечение безопасности донорской крови и ее компонентов	09	06	0000000000	000	243 639 030,52	247 221 059,24	255 655 408,56
Государственная программа Приморского края «Развитие здравоохранения Приморского края» на 2020-2027 годы	09	06	0100000000	000	243 639 030,52	247 221 059,24	255 655 408,56
Подпрограмма «Формирование эффективной системы организации медицинской помощи»	09	06	0110000000	000	243 639 030,52	247 221 059,24	255 655 408,56
Расходы на обеспечение деятельности (оказание услуг, выполнение работ) краевых государственных учреждений	09	06	0110270590	000	243 139 030,52	247 121 059,24	255 655 408,56
Предоставление субсидий бюджетным, автономным учреждениям и иным некоммерческим организациям	09	06	0110270590	600	243 139 030,52	247 121 059,24	255 655 408,56
Субсидии бюджетным учреждениям	09	06	0110270590	610	243 139 030,52	247 121 059,24	255 655 408,56
Субсидии краевым государственным бюджетным и автономным учреждениям на иные цели	09	06	0110371600	000	500 000,00	100 000,00	0,00
Предоставление субсидий бюджетным, автономным учреждениям и иным некоммерческим организациям	09	06	0110371600	600	500 000,00	100 000,00	0,00
Субсидии бюджетным учреждениям	09	06	0110371600	610	500 000,00	100 000,00	0,00
Санитарно-эпидемиологическое благополучие	09	07	0000000000	000	57 329 798,79	31 776 831,66	33 418 627,86
Государственная программа Приморского края «Развитие здравоохранения Приморского края» на 2020-2027 годы	09	07	0100000000	000	57 329 798,79	31 776 831,66	33 418 627,86
Подпрограмма «Формирование эффективной системы организации медицинской помощи»	09	07	0110000000	000	57 329 798,79	31 776 831,66	33 418 627,86
Расходы на обеспечение деятельности (оказание услуг, выполнение работ) краевых государственных учреждений	09	07	0110270590	000	57 329 798,79	31 776 831,66	33 418 627,86
Предоставление субсидий бюджетным, автономным учреждениям и иным некоммерческим организациям	09	07	0110270590	600	57 329 798,79	31 776 831,66	33 418 627,86
Субсидии бюджетным учреждениям	09	07	0110270590	610	57 329 798,79	31 776 831,66	33 418 627,86
Другие вопросы в области здравоохранения	09	09	0000000000	000	3 159 416 153,48	1 519 780 388,54	1 466 865 337,03
Государственная программа Приморского края «Развитие здравоохранения Приморского края» на 2020-2027 годы	09	09	0100000000	000	3 119 437 852,48	1 515 330 388,54	1 462 415 337,03
Подпрограмма «Формирование эффективной системы организации медицинской помощи»	09	09	0110000000	000	1 633 823 601,44	1 328 787 574,54	1 387 114 724,03

Наименование	Раздел	Подраздел	Целевая статья	Вид расходов	Сумма 2021 год	2022 год	2023 год
1	2	3	4	5	6	7	8
Руководство и управление в сфере установленных функций органов государственной власти Приморского края	09	09	0110110030	000	83 618 185,65	75 024 537,00	77 949 605,00
Расходы на выплаты персоналу в целях обеспечения выполнения функций государственными (муниципальными) органами, казенными учреждениями, органами управления государственными внебюджетными фондами	09	09	0110110030	100	82 344 480,00	73 746 886,00	76 671 954,00
Расходы на выплаты персоналу государственных (муниципальных) органов	09	09	0110110030	120	82 344 480,00	73 746 886,00	76 671 954,00
Закупка товаров, работ и услуг для обеспечения государственных (муниципальных) нужд	09	09	0110110030	200	1 273 705,65	1 277 651,00	1 277 651,00
Иные закупки товаров, работ и услуг для обеспечения государственных (муниципальных) нужд	09	09	0110110030	240	1 273 705,65	1 277 651,00	1 277 651,00
Осуществление переданных полномочий Российской Федерации в сфере охраны здоровья	09	09	0110159800	000	4 101 100,00	2 008 700,00	2 000 100,00
Расходы на выплаты персоналу в целях обеспечения выполнения функций государственными (муниципальными) органами, казенными учреждениями, органами управления государственными внебюджетными фондами	09	09	0110159800	100	4 101 100,00	2 008 700,00	2 000 100,00
Расходы на выплаты персоналу государственных (муниципальных) органов	09	09	0110159800	120	4 101 100,00	2 008 700,00	2 000 100,00
Создание условий для организации проведения независимой оценки качества условий оказания услуг организациями в сфере культуры, охраны здоровья, образования и социального обслуживания на территории Приморского края	09	09	0110223000	000	700 000,00	700 000,00	700 000,00
Закупка товаров, работ и услуг для обеспечения государственных (муниципальных) нужд	09	09	0110223000	200	700 000,00	700 000,00	700 000,00
Иные закупки товаров, работ и услуг для обеспечения государственных (муниципальных) нужд	09	09	0110223000	240	700 000,00	700 000,00	700 000,00
Расходы, связанные с оплатой отпусков и выплатой компенсации за неиспользованные отпуска медицинским и иным работникам, которым в 2020 году предоставлялись выплаты стимулирующего характера за выполнение особо важных работ, особые условия труда и дополнительную нагрузку, в том числе на компенсацию ранее произведенных расходов на указанные цели, за счет средств резервного фонда Правительства Российской Федерации	09	09	0110258360	000	34 635 100,00	0,00	0,00
Предоставление субсидий бюджетным, автономным учреждениям и иным некоммерческим организациям	09	09	0110258360	600	34 635 100,00	0,00	0,00
Субсидии бюджетным учреждениям	09	09	0110258360	610	31 014 100,00	0,00	0,00
Субсидии автономным учреждениям	09	09	0110258360	620	3 621 000,00	0,00	0,00
Расходы на обеспечение деятельности (оказание услуг, выполнение работ) краевых государственных учреждений	09	09	0110270590	000	1 056 046 004,42	1 059 153 962,54	1 110 992 719,03
Расходы на выплаты персоналу в целях обеспечения выполнения функций государственными (муниципальными) органами, казенными учреждениями, органами управления государственными внебюджетными фондами	09	09	0110270590	100	375 990 631,00	380 181 970,00	402 703 671,00
Расходы на выплаты персоналу казенных учреждений	09	09	0110270590	110	375 990 631,00	380 181 970,00	402 703 671,00
Закупка товаров, работ и услуг для обеспечения государственных (муниципальных) нужд	09	09	0110270590	200	45 062 035,38	45 062 035,38	45 062 035,38
Иные закупки товаров, работ и услуг для обеспечения государственных (муниципальных) нужд	09	09	0110270590	240	45 062 035,38	45 062 035,38	45 062 035,38
Предоставление субсидий бюджетным, автономным учреждениям и иным некоммерческим организациям	09	09	0110270590	600	634 025 377,23	632 611 996,35	661 929 051,84
Субсидии бюджетным учреждениям	09	09	0110270590	610	557 762 419,16	556 369 400,17	582 917 053,60
Субсидии автономным учреждениям	09	09	0110270590	620	76 262 958,07	76 242 596,18	79 011 998,24

Наименование	Раздел	Подраздел	Целевая статья	Вид расходов	Сумма		
					2021 год	2022 год	2023 год
1	2	3	4	5	6	7	8
Иные бюджетные ассигнования	09	09	0110270590	800	967 960,81	1 297 960,81	1 297 960,81
Уплата налогов, сборов и иных платежей	09	09	0110270590	850	967 960,81	1 297 960,81	1 297 960,81
Выплаты стимулирующего характера за особые условия труда и дополнительную нагрузку медицинским работникам, оказывающим медицинскую помощь гражданам, у которых выявлена новая коронавирусная инфекция, и лицам из групп риска заражения новой коронавирусной инфекцией, краевых государственных учреждений здравоохранения, подведомственных министерству здравоохранения Приморского края	09	09	0110271630	000	26 765 527,52	0,00	0,00
Расходы на выплаты персоналу в целях обеспечения выполнения функций государственными (муниципальными) органами, казенными учреждениями, органами управления государственными внебюджетными фондами	09	09	0110271630	100	34 750,00	0,00	0,00
Расходы на выплаты персоналу казенных учреждений	09	09	0110271630	110	34 750,00	0,00	0,00
Предоставление субсидий бюджетным, автономным учреждениям и иным некоммерческим организациям	09	09	0110271630	600	26 730 777,52	0,00	0,00
Субсидии бюджетным учреждениям	09	09	0110271630	610	24 870 311,28	0,00	0,00
Субсидии автономным учреждениям	09	09	0110271630	620	1 860 466,24	0,00	0,00
Расходы, связанные с оплатой отпусков и выплатой компенсации за неиспользованные отпуска медицинским и иным работникам, которым в соответствии с решениями Правительства Приморского края в 2020 году предоставлялись выплаты стимулирующего характера за особые условия труда и дополнительную нагрузку	09	09	0110271640	000	157 921 261,61	0,00	0,00
Расходы на выплаты персоналу в целях обеспечения выполнения функций государственными (муниципальными) органами, казенными учреждениями, органами управления государственными внебюджетными фондами	09	09	0110271640	100	347 282,00	0,00	0,00
Расходы на выплаты персоналу казенных учреждений	09	09	0110271640	110	347 282,00	0,00	0,00
Предоставление субсидий бюджетным, автономным учреждениям и иным некоммерческим организациям	09	09	0110271640	600	157 573 979,61	0,00	0,00
Субсидии бюджетным учреждениям	09	09	0110271640	610	150 301 355,74	0,00	0,00
Субсидии автономным учреждениям	09	09	0110271640	620	7 272 623,87	0,00	0,00
Модернизация лабораторий медицинских организаций, осуществляющих диагностику инфекционных болезней	09	09	01102R4230	000	98 261 930,00	0,00	0,00
Предоставление субсидий бюджетным, автономным учреждениям и иным некоммерческим организациям	09	09	01102R4230	600	98 261 930,00	0,00	0,00
Субсидии бюджетным учреждениям	09	09	01102R4230	610	98 261 930,00	0,00	0,00
Субсидии краевым государственным бюджетным и автономным учреждениям на иные цели	09	09	0110371600	000	73 752 681,24	86 900 375,00	90 472 300,00
Предоставление субсидий бюджетным, автономным учреждениям и иным некоммерческим организациям	09	09	0110371600	600	73 752 681,24	86 900 375,00	90 472 300,00
Субсидии бюджетным учреждениям	09	09	0110371600	610	62 422 041,22	72 428 545,00	79 917 300,00
Субсидии автономным учреждениям	09	09	0110371600	620	11 330 640,02	14 471 830,00	10 555 000,00
Субсидии краевым государственным бюджетным и автономным учреждениям на иные цели	09	09	0110471600	000	3 021 811,00	0,00	0,00
Предоставление субсидий бюджетным, автономным учреждениям и иным некоммерческим организациям	09	09	0110471600	600	3 021 811,00	0,00	0,00
Субсидии бюджетным учреждениям	09	09	0110471600	610	1 921 811,00	0,00	0,00
Субсидии автономным учреждениям	09	09	0110471600	620	1 100 000,00	0,00	0,00
Закупка авиационных работ в целях оказания медицинской помощи	09	09	011N155540	000	95 000 000,00	105 000 000,00	105 000 000,00
Закупка товаров, работ и услуг для обеспечения государственных (муниципальных) нужд	09	09	011N155540	200	95 000 000,00	105 000 000,00	105 000 000,00

Наименование	Раздел	Подраздел	Целевая статья	Вид расходов	Сумма		
					2021 год	2022 год	2023 год
1	2	3	4	5	6	7	8
Иные закупки товаров, работ и услуг для обеспечения государственных (муниципальных) нужд	09	09	011N155540	240	95 000 000,00	105 000 000,00	105 000 000,00
Подпрограмма «Совершенствование медицинской помощи, укрепление здоровья населения и формирование здорового образа жизни»	09	09	0120000000	000	1 485 614 251,04	186 542 814,00	75 300 613,00
Расходы на приобретение бланков строгой отчетности	09	09	0120121610	000	0,00	30 000,00	29 469,73
Закупка товаров, работ и услуг для обеспечения государственных (муниципальных) нужд	09	09	0120121610	200	0,00	30 000,00	29 469,73
Иные закупки товаров, работ и услуг для обеспечения государственных (муниципальных) нужд	09	09	0120121610	240	0,00	30 000,00	29 469,73
Реализация мероприятий по профилактике ВИЧ-инфекции и гепатитов В и С	09	09	0120323290	000	4 000 000,00	4 000 000,00	4 000 000,00
Закупка товаров, работ и услуг для обеспечения государственных (муниципальных) нужд	09	09	0120323290	200	4 000 000,00	4 000 000,00	4 000 000,00
Иные закупки товаров, работ и услуг для обеспечения государственных (муниципальных) нужд	09	09	0120323290	240	4 000 000,00	4 000 000,00	4 000 000,00
Субсидии краевым государственным бюджетным и автономным учреждениям на иные цели	09	09	0120571600	000	500 000,00	500 000,00	500 000,00
Предоставление субсидий бюджетным, автономным учреждениям и иным некоммерческим организациям	09	09	0120571600	600	500 000,00	500 000,00	500 000,00
Субсидии автономным учреждениям	09	09	0120571600	620	500 000,00	500 000,00	500 000,00
Финансовое обеспечение проведения углубленной диспансеризации застрахованных по обязательному медицинскому страхованию лиц, перенесших новую коронавирусную инфекцию (COVID-19)	09	09	0120656220	000	55 882 400,00	0,00	0,00
Межбюджетные трансферты	09	09	0120656220	500	55 882 400,00	0,00	0,00
Иные межбюджетные трансферты	09	09	0120656220	540	55 882 400,00	0,00	0,00
Иные межбюджетные трансферты на дополнительное финансовое обеспечение медицинских организаций в условиях чрезвычайной ситуации и (или) при возникновении угрозы распространения заболеваний, представляющих опасность для окружающих, в рамках реализации территориальных программ обязательного медицинского страхования за счет средств резервного фонда Правительства Российской Федерации	09	09	0120658410	000	283 518 400,00	0,00	0,00
Межбюджетные трансферты	09	09	0120658410	500	283 518 400,00	0,00	0,00
Иные межбюджетные трансферты	09	09	0120658410	540	283 518 400,00	0,00	0,00
Иные межбюджетные трансферты на дополнительное финансовое обеспечение оказания медицинской помощи, в том числе лицам с заболеванием и (или) подозрением на заболевание новой коронавирусной инфекцией (COVID-19), в рамках реализации территориальных программ обязательного медицинского страхования за счет средств резервного фонда Правительства Российской Федерации	09	09	0120658490	000	685 378 500,00	0,00	0,00
Межбюджетные трансферты	09	09	0120658490	500	685 378 500,00	0,00	0,00
Иные межбюджетные трансферты	09	09	0120658490	540	685 378 500,00	0,00	0,00
Обеспечение краевых государственных учреждений здравоохранения каналами связи доступа к информационно-телекоммуникационной сети «Интернет»	09	09	012N723430	000	41 230 023,71	0,00	0,00
Закупка товаров, работ и услуг для обеспечения государственных (муниципальных) нужд	09	09	012N723430	200	41 230 023,71	0,00	0,00
Иные закупки товаров, работ и услуг для обеспечения государственных (муниципальных) нужд	09	09	012N723430	240	41 230 023,71	0,00	0,00
Создание единого цифрового контура в здравоохранении на основе единой государственной информационной системы здравоохранения	09	09	012N751140	000	387 592 467,33	162 854 834,00	51 613 163,27

Наименование	Раздел	Подраздел	Целевая статья	Вид расходов	Сумма		
					2021 год	2022 год	2023 год
1	2	3	4	5	6	7	8
Закупка товаров, работ и услуг для обеспечения государственных (муниципальных) нужд	09	09	012N751140	200	218 732 822,30	162 854 834,00	51 613 163,27
Иные закупки товаров, работ и услуг для обеспечения государственных (муниципальных) нужд	09	09	012N751140	240	218 732 822,30	162 854 834,00	51 613 163,27
Предоставление субсидий бюджетным, автономным учреждениям и иным некоммерческим организациям	09	09	012N751140	600	168 859 645,03	0,00	0,00
Субсидии автономным учреждениям	09	09	012N751140	620	168 859 645,03	0,00	0,00
Субсидии краевым государственным бюджетным и автономным учреждениям на иные цели	09	09	012N771600	000	10 657 120,00	1 500 000,00	1 500 000,00
Предоставление субсидий бюджетным, автономным учреждениям и иным некоммерческим организациям	09	09	012N771600	600	10 657 120,00	1 500 000,00	1 500 000,00
Субсидии автономным учреждениям	09	09	012N771600	620	10 657 120,00	1 500 000,00	1 500 000,00
Формирование приверженности здоровому образу жизни с привлечением социально ориентированных некоммерческих организаций и волонтерских движений	09	09	012P452810	000	16 855 340,00	17 657 980,00	17 657 980,00
Предоставление субсидий бюджетным, автономным учреждениям и иным некоммерческим организациям	09	09	012P452810	600	16 855 340,00	17 657 980,00	17 657 980,00
Субсидии некоммерческим организациям (за исключением государственных (муниципальных) учреждений)	09	09	012P452810	630	16 855 340,00	17 657 980,00	17 657 980,00
Государственная программа Приморского края «Социальная поддержка населения Приморского края на 2020-2027 годы»	09	09	0300000000	000	400 000,00	400 000,00	400 000,00
Подпрограмма «Доступная среда»	09	09	0350000000	000	400 000,00	400 000,00	400 000,00
Субсидии краевым государственным бюджетным и автономным учреждениям на иные цели	09	09	0350171600	000	400 000,00	400 000,00	400 000,00
Предоставление субсидий бюджетным, автономным учреждениям и иным некоммерческим организациям	09	09	0350171600	600	400 000,00	400 000,00	400 000,00
Субсидии бюджетным учреждениям	09	09	0350171600	610	400 000,00	400 000,00	400 000,00
Государственная программа Приморского края «Безопасный край» на 2020-2027 годы	09	09	1800000000	000	12 447 150,00	4 050 000,00	4 050 000,00
Подпрограмма «Комплексные меры профилактики правонарушений, экстремизма и терроризма, незаконного потребления наркотических средств и психотропных веществ в Приморском крае»	09	09	1810000000	000	11 677 150,00	3 280 000,00	3 280 000,00
Мероприятия по противодействию распространению наркотиков	09	09	1810220720	000	2 880 000,00	2 880 000,00	2 880 000,00
Закупка товаров, работ и услуг для обеспечения государственных (муниципальных) нужд	09	09	1810220720	200	2 880 000,00	2 880 000,00	2 880 000,00
Иные закупки товаров, работ и услуг для обеспечения государственных (муниципальных) нужд	09	09	1810220720	240	2 880 000,00	2 880 000,00	2 880 000,00
Мероприятия по социальной профилактике, популяризации здорового образа жизни в целях профилактики правонарушений	09	09	1810522450	000	400 000,00	400 000,00	400 000,00
Закупка товаров, работ и услуг для обеспечения государственных (муниципальных) нужд	09	09	1810522450	200	400 000,00	400 000,00	400 000,00
Иные закупки товаров, работ и услуг для обеспечения государственных (муниципальных) нужд	09	09	1810522450	240	400 000,00	400 000,00	400 000,00
Мероприятия по противодействию распространению наркотиков	09	09	181N420720	000	8 397 150,00	0,00	0,00
Закупка товаров, работ и услуг для обеспечения государственных (муниципальных) нужд	09	09	181N420720	200	8 397 150,00	0,00	0,00
Иные закупки товаров, работ и услуг для обеспечения государственных (муниципальных) нужд	09	09	181N420720	240	8 397 150,00	0,00	0,00
Подпрограмма «Повышение безопасности дорожного движения в Приморском крае»	09	09	1820000000	000	770 000,00	770 000,00	770 000,00
Мероприятия по противодействию распространению наркотиков	09	09	182R320720	000	770 000,00	770 000,00	770 000,00

Наименование	Раздел	Подраздел	Целевая статья	Вид расходов	Сумма		
					2021 год	2022 год	2023 год
1	2	3	4	5	6	7	8
Закупка товаров, работ и услуг для обеспечения государственных (муниципальных) нужд	09	09	182R320720	200	770 000,00	770 000,00	770 000,00
Иные закупки товаров, работ и услуг для обеспечения государственных (муниципальных) нужд	09	09	182R320720	240	770 000,00	770 000,00	770 000,00
Непрограммные направления деятельности органов государственной власти	09	09	9900000000	000	27 131 151,00	0,00	0,00
Мероприятия непрограммных направлений деятельности органов государственной власти	09	09	9990000000	000	27 131 151,00	0,00	0,00
Резервный фонд Правительства Приморского края по ликвидации чрезвычайных ситуаций природного и техногенного характера	09	09	9999923800	000	27 131 151,00	0,00	0,00
Закупка товаров, работ и услуг для обеспечения государственных (муниципальных) нужд	09	09	9999923800	200	14 000,00	0,00	0,00
Иные закупки товаров, работ и услуг для обеспечения государственных (муниципальных) нужд	09	09	9999923800	240	14 000,00	0,00	0,00
Предоставление субсидий бюджетным, автономным учреждениям и иным некоммерческим организациям	09	09	9999923800	600	27 117 151,00	0,00	0,00
Субсидии бюджетным учреждениям	09	09	9999923800	610	21 477 051,00	0,00	0,00
Субсидии автономным учреждениям	09	09	9999923800	620	5 640 100,00	0,00	0,00
СОЦИАЛЬНАЯ ПОЛИТИКА	10	00	0000000000	000	47 934 875 442,88	45 209 906 370,99	46 238 189 105,96
Пенсионное обеспечение	10	01	0000000000	000	3 366 707 288,00	2 938 330 160,00	3 052 434 200,00
Государственная программа Приморского края «Социальная поддержка населения Приморского края на 2020-2027 годы»	10	01	0300000000	000	3 366 707 288,00	2 938 330 160,00	3 052 434 200,00
Подпрограмма «Социальная поддержка отдельных категорий граждан в Приморском крае»	10	01	0320000000	000	3 366 707 288,00	2 938 330 160,00	3 052 434 200,00
Пенсии за выслугу лет государственным служащим Приморского края	10	01	0320181010	000	85 440 400,00	85 440 400,00	85 440 400,00
Закупка товаров, работ и услуг для обеспечения государственных (муниципальных) нужд	10	01	0320181010	200	866 769,00	866 769,00	866 769,00
Иные закупки товаров, работ и услуг для обеспечения государственных (муниципальных) нужд	10	01	0320181010	240	866 769,00	866 769,00	866 769,00
Социальное обеспечение и иные выплаты населению	10	01	0320181010	300	84 573 631,00	84 573 631,00	84 573 631,00
Публичные нормативные социальные выплаты гражданам	10	01	0320181010	310	84 573 631,00	84 573 631,00	84 573 631,00
Выплата региональной социальной доплаты к пенсии	10	01	03201R0070	000	3 281 266 888,00	2 852 889 760,00	2 966 993 800,00
Закупка товаров, работ и услуг для обеспечения государственных (муниципальных) нужд	10	01	03201R0070	200	45 303 592,55	39 399 879,05	40 964 395,24
Иные закупки товаров, работ и услуг для обеспечения государственных (муниципальных) нужд	10	01	03201R0070	240	45 303 592,55	39 399 879,05	40 964 395,24
Социальное обеспечение и иные выплаты населению	10	01	03201R0070	300	3 235 963 295,45	2 813 489 880,95	2 926 029 404,76
Публичные нормативные социальные выплаты гражданам	10	01	03201R0070	310	3 235 963 295,45	2 813 489 880,95	2 926 029 404,76
Социальное обслуживание населения	10	02	0000000000	000	3 842 566 640,30	4 163 468 391,38	4 335 779 122,76
Государственная программа Приморского края «Социальная поддержка населения Приморского края на 2020-2027 годы»	10	02	0300000000	000	3 823 846 676,97	4 163 468 391,38	4 335 779 122,76
Подпрограмма «Социальная поддержка семей и детей в Приморском крае»	10	02	0310000000	000	22 806 600,00	0,00	0,00
Субсидии краевым государственным бюджетным и автономным учреждениям на иные цели	10	02	0310371600	000	22 806 600,00	0,00	0,00
Предоставление субсидий бюджетным, автономным учреждениям и иным некоммерческим организациям	10	02	0310371600	600	22 806 600,00	0,00	0,00
Субсидии бюджетным учреждениям	10	02	0310371600	610	20 373 700,00	0,00	0,00
Субсидии автономным учреждениям	10	02	0310371600	620	2 432 900,00	0,00	0,00
Подпрограмма «Развитие и модернизация социального обслуживания населения в Приморском крае»	10	02	0340000000	000	3 798 778 556,97	4 161 599 391,38	4 304 679 222,76

Наименование	Раздел	Подраздел	Целевая статья	Вид расходов	Сумма 2021 год	2022 год	2023 год
1	2	3	4	5	6	7	8
Субсидии поставщикам социальных услуг на возмещение затрат, связанных с предоставлением социальных услуг в соответствии с индивидуальной программой предоставления социальных услуг	10	02	0340160900	000	34 109 900,00	36 109 900,00	36 109 900,00
Предоставление субсидий бюджетным, автономным учреждениям и иным некоммерческим организациям	10	02	0340160900	600	19 419 100,00	19 919 100,00	19 919 100,00
Субсидии некоммерческим организациям (за исключением государственных (муниципальных) учреждений)	10	02	0340160900	630	19 419 100,00	19 919 100,00	19 919 100,00
Иные бюджетные ассигнования	10	02	0340160900	800	14 690 800,00	16 190 800,00	16 190 800,00
Субсидии юридическим лицам (кроме некоммерческих организаций), индивидуальным предпринимателям, физическим лицам - производителям товаров, работ, услуг	10	02	0340160900	810	14 690 800,00	16 190 800,00	16 190 800,00
Субсидии социально ориентированным некоммерческим организациям Приморского края, оказывающим услуги по профилактике социального сиротства, поддержке материнства и детства	10	02	0340162150	000	500 000,00	0,00	0,00
Предоставление субсидий бюджетным, автономным учреждениям и иным некоммерческим организациям	10	02	0340162150	600	500 000,00	0,00	0,00
Субсидии некоммерческим организациям (за исключением государственных (муниципальных) учреждений)	10	02	0340162150	630	500 000,00	0,00	0,00
Расходы на обеспечение деятельности (оказание услуг, выполнение работ) краевых государственных учреждений	10	02	0340170590	000	3 509 717 423,00	3 534 394 632,79	3 704 104 733,15
Предоставление субсидий бюджетным, автономным учреждениям и иным некоммерческим организациям	10	02	0340170590	600	3 509 717 423,00	3 534 394 632,79	3 704 104 733,15
Субсидии бюджетным учреждениям	10	02	0340170590	610	2 209 545 313,37	2 231 202 226,18	2 334 047 306,18
Субсидии автономным учреждениям	10	02	0340170590	620	1 300 172 109,63	1 303 192 406,61	1 370 057 426,97
Субсидии краевым государственным бюджетным и автономным учреждениям на иные цели	10	02	0340171600	000	122 430 210,72	128 113 204,00	128 113 304,00
Предоставление субсидий бюджетным, автономным учреждениям и иным некоммерческим организациям	10	02	0340171600	600	122 430 210,72	128 113 204,00	128 113 304,00
Субсидии бюджетным учреждениям	10	02	0340171600	610	94 817 938,66	101 022 076,00	90 756 431,00
Субсидии автономным учреждениям	10	02	0340171600	620	27 612 272,06	27 091 128,00	37 356 873,00
Осуществление выплат, связанных с оплатой отпусков и выплатой компенсации за неиспользованные отпуска работникам стационарных организаций социального обслуживания, стационарных отделений, созданных не в стационарных организациях социального обслуживания, которым в 2020 году предоставлялись выплаты стимулирующего характера за выполнение особо важных работ, особые условия труда и дополнительную нагрузку, в том числе на компенсацию ранее произведенных субъектами Российской Федерации расходов на указанные цели, за счет средств резервного фонда Правительства Российской Федерации	10	02	03401R8370	000	2 624 700,00	0,00	0,00
Предоставление субсидий бюджетным, автономным учреждениям и иным некоммерческим организациям	10	02	03401R8370	600	2 624 700,00	0,00	0,00
Субсидии бюджетным учреждениям	10	02	03401R8370	610	2 624 700,00	0,00	0,00
Осуществление капитальных вложений в объекты государственной собственности Приморского края в социальной сфере	10	02	034Р343640	000	51 020 408,00	405 008 797,45	378 378 428,47
Капитальные вложения в объекты государственной (муниципальной) собственности	10	02	034Р343640	400	51 020 408,00	405 008 797,45	378 378 428,47
Бюджетные инвестиции	10	02	034Р343640	410	0,00	378 185 665,77	378 378 428,47
Субсидии бюджетным и автономным учреждениям, государственным (муниципальным) унитарным предприятиям на осуществление капитальных вложений в объекты капитального строительства государственной (муниципальной) собственности или приобретение объектов недвижимого имущества в государственную (муниципальную) собственность	10	02	034Р343640	460	51 020 408,00	26 823 131,68	0,00
Реализация пилотного проекта по вовлечению частных медицинских организаций в оказание медико-социальных услуг лицам в возрасте 65 лет и старше	10	02	034Р351090	000	15 138 100,00	0,00	0,00

Наименование	Раздел	Подраздел	Целевая статья	Вид расходов	Сумма 2021 год	2022 год	2023 год
1	2	3	4	5	6	7	8
Иные бюджетные ассигнования	10	02	034Р351090	800	15 138 100,00	0,00	0,00
Субсидии юридическим лицам (кроме некоммерческих организаций), индивидуальным предпринимателям, физическим лицам - производителям товаров, работ, услуг	10	02	034Р351090	810	15 138 100,00	0,00	0,00
Создание системы долговременного ухода за гражданами пожилого возраста и инвалидами	10	02	034Р351630	000	57 738 469,39	57 972 857,14	57 972 857,14
Предоставление субсидий бюджетным, автономным учреждениям и иным некоммерческим организациям	10	02	034Р351630	600	57 738 469,39	57 972 857,14	57 972 857,14
Субсидии автономным учреждениям	10	02	034Р351630	620	57 738 469,39	57 972 857,14	57 972 857,14
Субсидии краевым государственным бюджетным и автономным учреждениям на иные цели	10	02	034Р371600	000	5 499 345,86	0,00	0,00
Предоставление субсидий бюджетным, автономным учреждениям и иным некоммерческим организациям	10	02	034Р371600	600	5 499 345,86	0,00	0,00
Субсидии бюджетным учреждениям	10	02	034Р371600	610	3 129 344,86	0,00	0,00
Субсидии автономным учреждениям	10	02	034Р371600	620	2 370 001,00	0,00	0,00
Подпрограмма «Доступная среда»	10	02	0350000000	000	2 261 520,00	1 869 000,00	1 869 000,00
Субсидии краевым государственным бюджетным и автономным учреждениям на иные цели	10	02	0350171600	000	2 261 520,00	1 869 000,00	1 869 000,00
Предоставление субсидий бюджетным, автономным учреждениям и иным некоммерческим организациям	10	02	0350171600	600	2 261 520,00	1 869 000,00	1 869 000,00
Субсидии бюджетным учреждениям	10	02	0350171600	610	1 369 000,00	1 165 800,00	1 869 000,00
Субсидии автономным учреждениям	10	02	0350171600	620	892 520,00	703 200,00	0,00
Подпрограмма «Формирование системы комплексной реабилитации и абилитации инвалидов, в том числе детей-инвалидов, в Приморском крае»	10	02	0360000000	000	0,00	0,00	29 230 900,00
Реализация мероприятий в сфере реабилитации и абилитации инвалидов	10	02	03602R5140	000	0,00	0,00	6 600 000,00
Предоставление субсидий бюджетным, автономным учреждениям и иным некоммерческим организациям	10	02	03602R5140	600	0,00	0,00	6 600 000,00
Субсидии автономным учреждениям	10	02	03602R5140	620	0,00	0,00	6 600 000,00
Реализация мероприятий в сфере реабилитации и абилитации инвалидов	10	02	03604R5140	000	0,00	0,00	22 630 900,00
Предоставление субсидий бюджетным, автономным учреждениям и иным некоммерческим организациям	10	02	03604R5140	600	0,00	0,00	22 630 900,00
Субсидии бюджетным учреждениям	10	02	03604R5140	610	0,00	0,00	17 627 860,00
Субсидии автономным учреждениям	10	02	03604R5140	620	0,00	0,00	5 003 040,00
Непрограммные направления деятельности органов государственной власти	10	02	9900000000	000	18 719 963,33	0,00	0,00
Мероприятия непрограммных направлений деятельности органов государственной власти	10	02	9990000000	000	18 719 963,33	0,00	0,00
Резервный фонд Правительства Приморского края по ликвидации чрезвычайных ситуаций природного и техногенного характера	10	02	9999923800	000	18 719 963,33	0,00	0,00
Предоставление субсидий бюджетным, автономным учреждениям и иным некоммерческим организациям	10	02	9999923800	600	18 719 963,33	0,00	0,00
Субсидии бюджетным учреждениям	10	02	9999923800	610	15 483 053,32	0,00	0,00
Субсидии автономным учреждениям	10	02	9999923800	620	3 236 910,01	0,00	0,00
Социальное обеспечение населения	10	03	0000000000	000	21 844 862 861,80	21 753 883 492,15	21 911 309 552,57
Государственная программа Приморского края «Развитие здравоохранения Приморского края» на 2020-2027 годы	10	03	0100000000	000	12 830 619 776,00	13 196 885 310,00	13 257 570 662,00
Подпрограмма «Совершенствование медицинской помощи, укрепление здоровья населения и формирование здорового образа жизни»	10	03	0120000000	000	12 325 425 166,00	12 820 090 700,00	12 880 776 052,00
Страховые взносы по обязательному медицинскому страхованию неработающего населения	10	03	0120681310	000	12 325 425 166,00	12 820 090 700,00	12 880 776 052,00
Социальное обеспечение и иные выплаты населению	10	03	0120681310	300	12 325 425 166,00	12 820 090 700,00	12 880 776 052,00

Наименование	Раздел	Подраздел	Целевая статья	Вид расходов	Сумма		
					2021 год	2022 год	2023 год
1	2	3	4	5	6	7	8
Социальные выплаты гражданам, кроме публичных нормативных социальных выплат	10	03	0120681310	320	12 325 425 166,00	12 820 090 700,00	12 880 776 052,00
Подпрограмма «Развитие кадрового потенциала»	10	03	0130000000	000	505 194 610,00	376 794 610,00	376 794 610,00
Предоставление мер социальной поддержки педагогическим работникам краевых государственных образовательных организаций	10	03	0130280440	000	600 000,00	1 200 000,00	1 200 000,00
Социальное обеспечение и иные выплаты населению	10	03	0130280440	300	600 000,00	1 200 000,00	1 200 000,00
Социальные выплаты гражданам, кроме публичных нормативных социальных выплат	10	03	0130280440	320	600 000,00	1 200 000,00	1 200 000,00
Единовременные пособия в случае гибели работников краевых государственных учреждений здравоохранения при исполнении ими трудовых обязанностей или профессионального долга во время оказания медицинской помощи или проведения научных исследований	10	03	0130281120	000	300 000,00	300 000,00	300 000,00
Социальное обеспечение и иные выплаты населению	10	03	0130281120	300	300 000,00	300 000,00	300 000,00
Социальные выплаты гражданам, кроме публичных нормативных социальных выплат	10	03	0130281120	320	300 000,00	300 000,00	300 000,00
Единовременные компенсационные выплаты медицинским работникам (врачам, фельдшерам, а также акушеркам и медицинским сестрам фельдшерских и фельдшерско-акушерских пунктов), прибывшим (переехавшим) на работу в сельские населенные пункты либо рабочие поселки, либо поселки городского типа, либо города с населением до 50 тысяч человек	10	03	01302R1380	000	109 000 000,00	109 000 000,00	109 000 000,00
Социальное обеспечение и иные выплаты населению	10	03	01302R1380	300	109 000 000,00	109 000 000,00	109 000 000,00
Социальные выплаты гражданам, кроме публичных нормативных социальных выплат	10	03	01302R1380	320	109 000 000,00	109 000 000,00	109 000 000,00
Обеспечение мер социальной поддержки отдельным категориям медицинских работников краевых государственных учреждений здравоохранения	10	03	013N580400	000	395 294 610,00	266 294 610,00	266 294 610,00
Социальное обеспечение и иные выплаты населению	10	03	013N580400	300	395 294 610,00	266 294 610,00	266 294 610,00
Социальные выплаты гражданам, кроме публичных нормативных социальных выплат	10	03	013N580400	320	395 294 610,00	266 294 610,00	266 294 610,00
Государственная программа Приморского края «Развитие образования Приморского края» на 2020-2027 годы	10	03	0200000000	000	366 810 840,00	316 555 000,00	346 555 000,00
Подпрограмма «Развитие системы общего образования»	10	03	0220000000	000	46 000 000,00	44 000 000,00	74 000 000,00
Единовременные компенсационные выплаты учителям, прибывшим (переехавшим) на работу в сельские населенные пункты либо рабочие поселки, либо поселки городского типа, либо города с населением до 50 тысяч человек	10	03	02204R2560	000	46 000 000,00	44 000 000,00	74 000 000,00
Социальное обеспечение и иные выплаты населению	10	03	02204R2560	300	46 000 000,00	44 000 000,00	74 000 000,00
Социальные выплаты гражданам, кроме публичных нормативных социальных выплат	10	03	02204R2560	320	46 000 000,00	44 000 000,00	74 000 000,00
Подпрограмма «Развитие дополнительного образования детей и реализация мероприятий молодежной политики»	10	03	0230000000	000	255 840,00	0,00	0,00
Предоставление ежемесячной денежной выплаты победителям конкурса реализации молодежных инициатив (проектов) в органах исполнительной власти Приморского края	10	03	0230481630	000	255 840,00	0,00	0,00
Социальное обеспечение и иные выплаты населению	10	03	0230481630	300	255 840,00	0,00	0,00
Социальные выплаты гражданам, кроме публичных нормативных социальных выплат	10	03	0230481630	320	255 840,00	0,00	0,00
Подпрограмма «Реализация национальных проектов «Демография» и «Образование»	10	03	0260000000	000	320 555 000,00	272 555 000,00	272 555 000,00

Наименование	Раздел	Подраздел	Целевая статья	Вид расходов	Сумма		
					2021 год	2022 год	2023 год
1	2	3	4	5	6	7	8
Предоставление мер социальной поддержки педагогическим работникам краевых государственных образовательных организаций	10	03	026E180440	000	15 600 000,00	10 600 000,00	10 600 000,00
Социальное обеспечение и иные выплаты населению	10	03	026E180440	300	15 600 000,00	10 600 000,00	10 600 000,00
Социальные выплаты гражданам, кроме публичных нормативных социальных выплат	10	03	026E180440	320	15 600 000,00	10 600 000,00	10 600 000,00
Субвенции бюджетам муниципальных образований Приморского края на осуществление отдельных государственных полномочий по обеспечению мер социальной поддержки педагогическим работникам муниципальных образовательных организаций Приморского края	10	03	026E193140	000	299 955 000,00	249 955 000,00	249 955 000,00
Межбюджетные трансферты	10	03	026E193140	500	299 955 000,00	249 955 000,00	249 955 000,00
Субвенции	10	03	026E193140	530	299 955 000,00	249 955 000,00	249 955 000,00
Меры социальной поддержки студентам образовательных организаций высшего образования, расположенных на территории Приморского края, имеющим детей в возрасте до трех лет	10	03	026P180510	000	5 000 000,00	12 000 000,00	12 000 000,00
Социальное обеспечение и иные выплаты населению	10	03	026P180510	300	5 000 000,00	12 000 000,00	12 000 000,00
Публичные нормативные социальные выплаты гражданам	10	03	026P180510	310	5 000 000,00	12 000 000,00	12 000 000,00
Государственная программа Приморского края «Социальная поддержка населения Приморского края на 2020-2027 годы»	10	03	0300000000	000	7 450 010 183,13	7 352 694 843,15	7 410 415 880,57
Подпрограмма «Социальная поддержка отдельных категорий граждан в Приморском крае»	10	03	0320000000	000	7 240 336 403,16	7 169 792 493,15	7 235 200 100,57
Выплата неработающим пенсионерам в целях сокращения уровня бедности в Приморском крае	10	03	0320180570	000	455 000 000,00	450 000 000,00	450 000 000,00
Закупка товаров, работ и услуг для обеспечения государственных (муниципальных) нужд	10	03	0320180570	200	6 566 000,00	6 216 000,00	6 216 000,00
Иные закупки товаров, работ и услуг для обеспечения государственных (муниципальных) нужд	10	03	0320180570	240	6 566 000,00	6 216 000,00	6 216 000,00
Социальное обеспечение и иные выплаты населению	10	03	0320180570	300	448 434 000,00	443 784 000,00	443 784 000,00
Публичные нормативные социальные выплаты гражданам	10	03	0320180570	310	448 434 000,00	443 784 000,00	443 784 000,00
Ежемесячные денежные выплаты ветеранам труда	10	03	0320280010	000	829 849 290,00	968 100 098,00	1 007 046 653,00
Закупка товаров, работ и услуг для обеспечения государственных (муниципальных) нужд	10	03	0320280010	200	12 847 754,00	13 366 274,00	13 903 997,00
Иные закупки товаров, работ и услуг для обеспечения государственных (муниципальных) нужд	10	03	0320280010	240	12 847 754,00	13 366 274,00	13 903 997,00
Социальное обеспечение и иные выплаты населению	10	03	0320280010	300	817 001 536,00	954 733 824,00	993 142 656,00
Публичные нормативные социальные выплаты гражданам	10	03	0320280010	310	817 001 536,00	954 733 824,00	993 142 656,00
Ежемесячная денежная выплата ветеранам труда Приморского края	10	03	0320280020	000	78 899 381,00	82 046 573,00	85 340 146,00
Закупка товаров, работ и услуг для обеспечения государственных (муниципальных) нужд	10	03	0320280020	200	1 089 341,00	1 132 793,00	1 178 266,00
Иные закупки товаров, работ и услуг для обеспечения государственных (муниципальных) нужд	10	03	0320280020	240	1 089 341,00	1 132 793,00	1 178 266,00
Социальное обеспечение и иные выплаты населению	10	03	0320280020	300	77 810 040,00	80 913 780,00	84 161 880,00
Публичные нормативные социальные выплаты гражданам	10	03	0320280020	310	77 810 040,00	80 913 780,00	84 161 880,00
Ежемесячные денежные выплаты труженикам тыла	10	03	0320280030	000	12 123 773,57	17 316 123,00	18 018 399,00
Закупка товаров, работ и услуг для обеспечения государственных (муниципальных) нужд	10	03	0320280030	200	190 925,57	239 079,00	248 775,00
Иные закупки товаров, работ и услуг для обеспечения государственных (муниципальных) нужд	10	03	0320280030	240	190 925,57	239 079,00	248 775,00
Социальное обеспечение и иные выплаты населению	10	03	0320280030	300	11 932 848,00	17 077 044,00	17 769 624,00
Публичные нормативные социальные выплаты гражданам	10	03	0320280030	310	11 932 848,00	17 077 044,00	17 769 624,00

Наименование	Раздел	Подраздел	Целевая статья	Вид расходов	Сумма		
					2021 год	2022 год	2023 год
1	2	3	4	5	6	7	8
Ежемесячные денежные выплаты реабилитированным лицам и лицам, признанным пострадавшими от политических репрессий	10	03	0320280040	000	21 490 635,00	22 357 970,00	23 257 428,00
Закупка товаров, работ и услуг для обеспечения государственных (муниципальных) нужд	10	03	0320280040	200	296 715,00	308 690,00	321 108,00
Иные закупки товаров, работ и услуг для обеспечения государственных (муниципальных) нужд	10	03	0320280040	240	296 715,00	308 690,00	321 108,00
Социальное обеспечение и иные выплаты населению	10	03	0320280040	300	21 193 920,00	22 049 280,00	22 936 320,00
Публичные нормативные социальные выплаты гражданам	10	03	0320280040	310	21 193 920,00	22 049 280,00	22 936 320,00
Ежемесячная выплата лицам, имеющим особые заслуги перед Отечеством и Приморским краем	10	03	0320280110	000	7 012 053,00	7 292 952,00	7 584 254,00
Закупка товаров, работ и услуг для обеспечения государственных (муниципальных) нужд	10	03	0320280110	200	96 813,00	100 692,00	104 714,00
Иные закупки товаров, работ и услуг для обеспечения государственных (муниципальных) нужд	10	03	0320280110	240	96 813,00	100 692,00	104 714,00
Социальное обеспечение и иные выплаты населению	10	03	0320280110	300	6 915 240,00	7 192 260,00	7 479 540,00
Публичные нормативные социальные выплаты гражданам	10	03	0320280110	310	6 915 240,00	7 192 260,00	7 479 540,00
Ежемесячная денежная выплата лицам, осуществляющим уход за инвалидами	10	03	0320280560	000	58 666 248,00	42 200 325,00	42 200 325,00
Закупка товаров, работ и услуг для обеспечения государственных (муниципальных) нужд	10	03	0320280560	200	809 988,00	582 645,00	582 645,00
Иные закупки товаров, работ и услуг для обеспечения государственных (муниципальных) нужд	10	03	0320280560	240	809 988,00	582 645,00	582 645,00
Социальное обеспечение и иные выплаты населению	10	03	0320280560	300	57 856 260,00	41 617 680,00	41 617 680,00
Публичные нормативные социальные выплаты гражданам	10	03	0320280560	310	57 856 260,00	41 617 680,00	41 617 680,00
Ежемесячные выплаты Героям Социалистического Труда, Героям Труда Российской Федерации и полным кавалерам Ордена Трудовой Славы	10	03	0320280610	000	4 015 440,00	4 015 440,00	4 015 440,00
Закупка товаров, работ и услуг для обеспечения государственных (муниципальных) нужд	10	03	0320280610	200	55 440,00	55 440,00	55 440,00
Иные закупки товаров, работ и услуг для обеспечения государственных (муниципальных) нужд	10	03	0320280610	240	55 440,00	55 440,00	55 440,00
Социальное обеспечение и иные выплаты населению	10	03	0320280610	300	3 960 000,00	3 960 000,00	3 960 000,00
Публичные нормативные социальные выплаты гражданам	10	03	0320280610	310	3 960 000,00	3 960 000,00	3 960 000,00
Оплата жилищно-коммунальных услуг отдельным категориям граждан	10	03	0320352500	000	850 236 400,00	1 099 209 900,00	1 099 209 800,00
Закупка товаров, работ и услуг для обеспечения государственных (муниципальных) нужд	10	03	0320352500	200	12 328 430,00	15 174 900,00	15 174 800,00
Иные закупки товаров, работ и услуг для обеспечения государственных (муниципальных) нужд	10	03	0320352500	240	12 328 430,00	15 174 900,00	15 174 800,00
Социальное обеспечение и иные выплаты населению	10	03	0320352500	300	837 907 970,00	1 084 035 000,00	1 084 035 000,00
Социальные выплаты гражданам, кроме публичных нормативных социальных выплат	10	03	0320352500	320	837 907 970,00	1 084 035 000,00	1 084 035 000,00
Обеспечение мер социальной поддержки по оплате жилищно-коммунальных услуг ветеранам труда	10	03	0320380050	000	1 174 454 710,00	900 000 000,00	900 000 000,00
Закупка товаров, работ и услуг для обеспечения государственных (муниципальных) нужд	10	03	0320380050	200	17 974 310,00	13 054 500,00	13 054 500,00
Иные закупки товаров, работ и услуг для обеспечения государственных (муниципальных) нужд	10	03	0320380050	240	17 974 310,00	13 054 500,00	13 054 500,00
Социальное обеспечение и иные выплаты населению	10	03	0320380050	300	1 156 480 400,00	886 945 500,00	886 945 500,00
Социальные выплаты гражданам, кроме публичных нормативных социальных выплат	10	03	0320380050	320	1 156 480 400,00	886 945 500,00	886 945 500,00
Обеспечение мер социальной поддержки по оплате жилищно-коммунальных услуг труженикам тыла	10	03	0320380060	000	5 267 090,00	7 505 810,00	7 505 810,00

Наименование	Раздел	Подраздел	Целевая статья	Вид расходов	Сумма		
					2021 год	2022 год	2023 год
1	2	3	4	5	6	7	8
Закупка товаров, работ и услуг для обеспечения государственных (муниципальных) нужд	10	03	0320380060	200	110 930,00	110 930,00	110 930,00
Иные закупки товаров, работ и услуг для обеспечения государственных (муниципальных) нужд	10	03	0320380060	240	110 930,00	110 930,00	110 930,00
Социальное обеспечение и иные выплаты населению	10	03	0320380060	300	5 156 160,00	7 394 880,00	7 394 880,00
Социальные выплаты гражданам, кроме публичных нормативных социальных выплат	10	03	0320380060	320	5 156 160,00	7 394 880,00	7 394 880,00
Обеспечение мер социальной поддержки по оплате жилищно-коммунальных услуг реабилитированным лицам и лицам, признанным пострадавшими от политических репрессий	10	03	0320380070	000	31 026 000,00	31 026 000,00	31 026 000,00
Закупка товаров, работ и услуг для обеспечения государственных (муниципальных) нужд	10	03	0320380070	200	458 566,00	458 566,00	458 566,00
Иные закупки товаров, работ и услуг для обеспечения государственных (муниципальных) нужд	10	03	0320380070	240	458 566,00	458 566,00	458 566,00
Социальное обеспечение и иные выплаты населению	10	03	0320380070	300	30 567 434,00	30 567 434,00	30 567 434,00
Социальные выплаты гражданам, кроме публичных нормативных социальных выплат	10	03	0320380070	320	30 567 434,00	30 567 434,00	30 567 434,00
Ежемесячные денежные выплаты по оплате за жилое помещение и коммунальные услуги в соответствии со статьей 14 Закона Приморского края от 29 декабря 2004 года № 206-КЗ «О социальной поддержке льготных категорий граждан, проживающих на территории Приморского края»	10	03	0320380120	000	433 594 301,21	460 000 000,00	460 000 000,00
Закупка товаров, работ и услуг для обеспечения государственных (муниципальных) нужд	10	03	0320380120	200	4 378 006,21	4 783 780,00	4 783 780,00
Иные закупки товаров, работ и услуг для обеспечения государственных (муниципальных) нужд	10	03	0320380120	240	4 378 006,21	4 783 780,00	4 783 780,00
Социальное обеспечение и иные выплаты населению	10	03	0320380120	300	429 216 295,00	455 216 220,00	455 216 220,00
Публичные нормативные социальные выплаты гражданам	10	03	0320380120	310	429 216 295,00	455 216 220,00	455 216 220,00
Компенсация расходов по оплате жилищно-коммунальных услуг в соответствии со статьей 14 Закона Приморского края от 29 декабря 2004 года № 206-КЗ «О социальной поддержке льготных категорий граждан, проживающих на территории Приморского края»	10	03	0320380130	000	643 381 788,00	606 026 100,00	606 026 100,00
Закупка товаров, работ и услуг для обеспечения государственных (муниципальных) нужд	10	03	0320380130	200	8 656 788,00	8 079 029,00	8 079 029,00
Иные закупки товаров, работ и услуг для обеспечения государственных (муниципальных) нужд	10	03	0320380130	240	8 656 788,00	8 079 029,00	8 079 029,00
Социальное обеспечение и иные выплаты населению	10	03	0320380130	300	634 725 000,00	597 947 071,00	597 947 071,00
Социальные выплаты гражданам, кроме публичных нормативных социальных выплат	10	03	0320380130	320	634 725 000,00	597 947 071,00	597 947 071,00
Предоставление гражданам субсидий на оплату жилого помещения и коммунальных услуг	10	03	0320380220	000	837 661 705,81	764 390 535,00	774 951 000,00
Закупка товаров, работ и услуг для обеспечения государственных (муниципальных) нужд	10	03	0320380220	200	12 623 090,81	9 919 095,00	9 919 095,00
Иные закупки товаров, работ и услуг для обеспечения государственных (муниципальных) нужд	10	03	0320380220	240	12 623 090,81	9 919 095,00	9 919 095,00
Социальное обеспечение и иные выплаты населению	10	03	0320380220	300	825 038 615,00	754 471 440,00	765 031 905,00
Социальные выплаты гражданам, кроме публичных нормативных социальных выплат	10	03	0320380220	320	825 038 615,00	754 471 440,00	765 031 905,00
Предоставление гражданам социальных выплат на оплату услуг по отоплению и горячему водоснабжению, полученных от теплоснабжающих организаций, являющихся государственными учреждениями	10	03	0320380310	000	23 840 064,00	23 840 064,00	23 840 064,00

Наименование	Раздел	Подраздел	Целевая статья	Вид расходов	Сумма		
					2021 год	2022 год	2023 год
1	2	3	4	5	6	7	8
Социальное обеспечение и иные выплаты населению	10	03	0320380310	300	23 840 064,00	23 840 064,00	23 840 064,00
Социальные выплаты гражданам, кроме публичных нормативных социальных выплат	10	03	0320380310	320	23 840 064,00	23 840 064,00	23 840 064,00
Обеспечение мер социальной поддержки по оплате жилищно-коммунальных услуг детям войны	10	03	0320380350	000	300 000 000,00	300 000 000,00	300 000 000,00
Закупка товаров, работ и услуг для обеспечения государственных (муниципальных) нужд	10	03	0320380350	200	3 852 960,00	3 852 960,00	3 852 960,00
Иные закупки товаров, работ и услуг для обеспечения государственных (муниципальных) нужд	10	03	0320380350	240	3 852 960,00	3 852 960,00	3 852 960,00
Социальное обеспечение и иные выплаты населению	10	03	0320380350	300	296 147 040,00	296 147 040,00	296 147 040,00
Социальные выплаты гражданам, кроме публичных нормативных социальных выплат	10	03	0320380350	320	296 147 040,00	296 147 040,00	296 147 040,00
Предоставление ежегодной денежной выплаты на оплату стоимости топлива отдельным категориям граждан	10	03	0320380410	000	44 882 664,94	29 007 656,00	30 167 963,00
Закупка товаров, работ и услуг для обеспечения государственных (муниципальных) нужд	10	03	0320380410	200	715 507,94	400 500,00	416 520,00
Иные закупки товаров, работ и услуг для обеспечения государственных (муниципальных) нужд	10	03	0320380410	240	715 507,94	400 500,00	416 520,00
Социальное обеспечение и иные выплаты населению	10	03	0320380410	300	44 167 157,00	28 607 156,00	29 751 443,00
Социальные выплаты гражданам, кроме публичных нормативных социальных выплат	10	03	0320380410	320	44 167 157,00	28 607 156,00	29 751 443,00
Обеспечение мер социальной поддержки по оплате жилищно-коммунальных услуг ветеранам боевых действий	10	03	0320380430	000	36 423 110,09	25 228 350,00	25 228 350,00
Закупка товаров, работ и услуг для обеспечения государственных (муниципальных) нужд	10	03	0320380430	200	456 772,49	311 460,00	311 460,00
Иные закупки товаров, работ и услуг для обеспечения государственных (муниципальных) нужд	10	03	0320380430	240	456 772,49	311 460,00	311 460,00
Социальное обеспечение и иные выплаты населению	10	03	0320380430	300	35 966 337,60	24 916 890,00	24 916 890,00
Социальные выплаты гражданам, кроме публичных нормативных социальных выплат	10	03	0320380430	320	35 966 337,60	24 916 890,00	24 916 890,00
Компенсация расходов собственникам жилого помещения, достигшим возраста 70 лет, в размере 100 процентов на оплату взноса на капитальный ремонт общего имущества в многоквартирном доме, проживающим на территории Приморского края	10	03	0320380450	000	97 161 710,54	66 266 890,00	66 266 890,00
Закупка товаров, работ и услуг для обеспечения государственных (муниципальных) нужд	10	03	0320380450	200	1 056 452,94	849 670,00	849 670,00
Иные закупки товаров, работ и услуг для обеспечения государственных (муниципальных) нужд	10	03	0320380450	240	1 056 452,94	849 670,00	849 670,00
Социальное обеспечение и иные выплаты населению	10	03	0320380450	300	96 105 257,60	65 417 220,00	65 417 220,00
Социальные выплаты гражданам, кроме публичных нормативных социальных выплат	10	03	0320380450	320	96 105 257,60	65 417 220,00	65 417 220,00
Осуществление переданного полномочия Российской Федерации по осуществлению ежегодной денежной выплаты лицам, награжденным нагрудным знаком «Почетный донор России»	10	03	0320452200	000	78 963 142,00	82 061 900,00	85 342 100,00
Закупка товаров, работ и услуг для обеспечения государственных (муниципальных) нужд	10	03	0320452200	200	1 012 635,00	1 053 337,00	1 094 972,00
Иные закупки товаров, работ и услуг для обеспечения государственных (муниципальных) нужд	10	03	0320452200	240	1 012 635,00	1 053 337,00	1 094 972,00
Социальное обеспечение и иные выплаты населению	10	03	0320452200	300	77 950 507,00	81 008 563,00	84 247 128,00
Публичные нормативные социальные выплаты гражданам	10	03	0320452200	310	77 950 507,00	81 008 563,00	84 247 128,00

Наименование	Раздел	Подраздел	Целевая статья	Вид расходов	Сумма		
					2021 год	2022 год	2023 год
1	2	3	4	5	6	7	8
Выплата государственного единовременного пособия и ежемесячной денежной компенсации гражданам при возникновении поствакцинальных осложнений в соответствии с Федеральным законом от 17 сентября 1998 года № 157-ФЗ «Об иммунопрофилактике инфекционных болезней»	10	03	0320452400	000	85 600,00	89 100,00	92 600,00
Социальное обеспечение и иные выплаты населению	10	03	0320452400	300	85 600,00	89 100,00	92 600,00
Публичные нормативные социальные выплаты гражданам	10	03	0320452400	310	85 600,00	89 100,00	92 600,00
Выплата инвалидам компенсаций страховых премий по договорам обязательного страхования гражданской ответственности владельцев транспортных средств в соответствии с Федеральным законом от 25 апреля 2002 года № 40-ФЗ «Об обязательном страховании гражданской ответственности владельцев транспортных средств»	10	03	0320452800	000	76 600,00	76 600,00	76 600,00
Закупка товаров, работ и услуг для обеспечения государственных (муниципальных) нужд	10	03	0320452800	200	100,00	100,00	100,00
Иные закупки товаров, работ и услуг для обеспечения государственных (муниципальных) нужд	10	03	0320452800	240	100,00	100,00	100,00
Социальное обеспечение и иные выплаты населению	10	03	0320452800	300	76 500,00	76 500,00	76 500,00
Социальные выплаты гражданам, кроме публичных нормативных социальных выплат	10	03	0320452800	320	76 500,00	76 500,00	76 500,00
Государственная социальная помощь малоимущим гражданам и реабилитированным лицам	10	03	0320480140	000	7 000 000,00	3 755 500,00	3 755 500,00
Закупка товаров, работ и услуг для обеспечения государственных (муниципальных) нужд	10	03	0320480140	200	98 000,00	55 500,00	55 500,00
Иные закупки товаров, работ и услуг для обеспечения государственных (муниципальных) нужд	10	03	0320480140	240	98 000,00	55 500,00	55 500,00
Социальное обеспечение и иные выплаты населению	10	03	0320480140	300	6 902 000,00	3 700 000,00	3 700 000,00
Публичные нормативные социальные выплаты гражданам	10	03	0320480140	310	6 902 000,00	3 700 000,00	3 700 000,00
Единовременная социальная выплата лицам, получающим пенсию в Приморском крае	10	03	0320480250	000	578 322 000,00	588 120 000,00	588 120 000,00
Закупка товаров, работ и услуг для обеспечения государственных (муниципальных) нужд	10	03	0320480250	200	8 322 000,00	8 463 000,00	8 463 000,00
Иные закупки товаров, работ и услуг для обеспечения государственных (муниципальных) нужд	10	03	0320480250	240	8 322 000,00	8 463 000,00	8 463 000,00
Социальное обеспечение и иные выплаты населению	10	03	0320480250	300	570 000 000,00	579 657 000,00	579 657 000,00
Публичные нормативные социальные выплаты гражданам	10	03	0320480250	310	570 000 000,00	579 657 000,00	579 657 000,00
Предоставление социальной поддержки гражданам Российской Федерации, жилые помещения которых расположены на территории Приморского края в населенных пунктах вне зоны охвата сетью эфирной цифровой наземной трансляции обязательных общедоступных телеканалов и (или) радиоканалов	10	03	0320480340	000	77 165,12	0,00	0,00
Закупка товаров, работ и услуг для обеспечения государственных (муниципальных) нужд	10	03	0320480340	200	1 325,12	0,00	0,00
Иные закупки товаров, работ и услуг для обеспечения государственных (муниципальных) нужд	10	03	0320480340	240	1 325,12	0,00	0,00
Социальное обеспечение и иные выплаты населению	10	03	0320480340	300	75 840,00	0,00	0,00
Социальные выплаты гражданам, кроме публичных нормативных социальных выплат	10	03	0320480340	320	75 840,00	0,00	0,00
Ежегодные денежные выплаты детям войны	10	03	0320480380	000	182 869 083,10	198 744 000,00	198 744 000,00
Закупка товаров, работ и услуг для обеспечения государственных (муниципальных) нужд	10	03	0320480380	200	2 959 083,10	2 744 000,00	2 744 000,00

Наименование	Раздел	Подраздел	Целевая статья	Вид расходов	Сумма		
					2021 год	2022 год	2023 год
1	2	3	4	5	6	7	8
Иные закупки товаров, работ и услуг для обеспечения государственных (муниципальных) нужд	10	03	0320480380	240	2 959 083,10	2 744 000,00	2 744 000,00
Социальное обеспечение и иные выплаты населению	10	03	0320480380	300	179 910 000,00	196 000 000,00	196 000 000,00
Публичные нормативные социальные выплаты гражданам	10	03	0320480380	310	179 910 000,00	196 000 000,00	196 000 000,00
Единовременные компенсационные выплаты на изготовление (восстановление) и установку надгробных памятников в соответствии с частью 1 статьи 2 Закона Приморского края от 13 декабря 2018 года № 415-КЗ «О дополнительных мерах социальной поддержки отдельных категорий граждан на территории Приморского края»	10	03	0320480420	000	6 194 052,00	3 036 300,00	3 036 300,00
Закупка товаров, работ и услуг для обеспечения государственных (муниципальных) нужд	10	03	0320480420	200	74 052,00	36 300,00	36 300,00
Иные закупки товаров, работ и услуг для обеспечения государственных (муниципальных) нужд	10	03	0320480420	240	74 052,00	36 300,00	36 300,00
Социальное обеспечение и иные выплаты населению	10	03	0320480420	300	6 120 000,00	3 000 000,00	3 000 000,00
Социальные выплаты гражданам, кроме публичных нормативных социальных выплат	10	03	0320480420	320	6 120 000,00	3 000 000,00	3 000 000,00
Меры социальной поддержки граждан, награжденных почетным знаком Приморского края «Почетный гражданин Приморского края»	10	03	0320480530	000	1 693 400,00	1 693 400,00	1 693 400,00
Закупка товаров, работ и услуг для обеспечения государственных (муниципальных) нужд	10	03	0320480530	200	23 400,00	23 400,00	23 400,00
Иные закупки товаров, работ и услуг для обеспечения государственных (муниципальных) нужд	10	03	0320480530	240	23 400,00	23 400,00	23 400,00
Социальное обеспечение и иные выплаты населению	10	03	0320480530	300	1 670 000,00	1 670 000,00	1 670 000,00
Публичные нормативные социальные выплаты гражданам	10	03	0320480530	310	1 670 000,00	1 670 000,00	1 670 000,00
Предоставление единовременной социальной выплаты отдельным категориям граждан в связи с годовщиной Победы в Великой Отечественной войне	10	03	0320480550	000	23 913 014,00	0,00	0,00
Закупка товаров, работ и услуг для обеспечения государственных (муниципальных) нужд	10	03	0320480550	200	338 450,00	0,00	0,00
Иные закупки товаров, работ и услуг для обеспечения государственных (муниципальных) нужд	10	03	0320480550	240	338 450,00	0,00	0,00
Социальное обеспечение и иные выплаты населению	10	03	0320480550	300	23 574 564,00	0,00	0,00
Публичные нормативные социальные выплаты гражданам	10	03	0320480550	310	23 574 564,00	0,00	0,00
Выплата социального пособия на погребение и возмещение расходов по гарантированному перечню услуг по погребению	10	03	0320481020	000	22 800 357,00	24 702 820,00	24 702 820,00
Закупка товаров, работ и услуг для обеспечения государственных (муниципальных) нужд	10	03	0320481020	200	313 960,00	313 960,00	313 960,00
Иные закупки товаров, работ и услуг для обеспечения государственных (муниципальных) нужд	10	03	0320481020	240	313 960,00	313 960,00	313 960,00
Социальное обеспечение и иные выплаты населению	10	03	0320481020	300	22 099 540,00	22 299 540,00	22 299 540,00
Публичные нормативные социальные выплаты гражданам	10	03	0320481020	310	22 099 540,00	22 299 540,00	22 299 540,00
Иные бюджетные ассигнования	10	03	0320481020	800	386 857,00	2 089 320,00	2 089 320,00
Субсидии юридическим лицам (кроме некоммерческих организаций), индивидуальным предпринимателям, физическим лицам - производителям товаров, работ, услуг	10	03	0320481020	810	386 857,00	2 089 320,00	2 089 320,00
Меры социальной поддержки по обеспечению равной транспортной доступности для льготных категорий граждан, проживающих на территории Приморского края, в том числе компенсационные выплаты по проезду на автомобильном (водном) транспорте общего пользования междугородных маршрутов Приморского края и пригородном железнодорожном транспорте	10	03	0320481040	000	124 305 100,00	124 305 100,00	124 305 100,00
Закупка товаров, работ и услуг для обеспечения государственных (муниципальных) нужд	10	03	0320481040	200	1 595 500,00	1 595 500,00	1 595 500,00

Наименование	Раздел	Подраздел	Целевая статья	Вид расходов	Сумма		
					2021 год	2022 год	2023 год
1	2	3	4	5	6	7	8
Иные закупки товаров, работ и услуг для обеспечения государственных (муниципальных) нужд	10	03	0320481040	240	1 595 500,00	1 595 500,00	1 595 500,00
Социальное обеспечение и иные выплаты населению	10	03	0320481040	300	122 709 600,00	122 709 600,00	122 709 600,00
Публичные нормативные социальные выплаты гражданам	10	03	0320481040	310	980 000,00	0,00	0,00
Социальные выплаты гражданам, кроме публичных нормативных социальных выплат	10	03	0320481040	320	121 729 600,00	122 709 600,00	122 709 600,00
Оказание протезно-ортопедической помощи малообеспеченным гражданам, не являющимся инвалидами	10	03	0320481050	000	500 000,00	500 000,00	500 000,00
Социальное обеспечение и иные выплаты населению	10	03	0320481050	300	500 000,00	500 000,00	500 000,00
Социальные выплаты гражданам, кроме публичных нормативных социальных выплат	10	03	0320481050	320	500 000,00	500 000,00	500 000,00
Единовременные выплаты отдельным категориям граждан, проживающим на территории Приморского края, в соответствии с частью 3 статьи 1 Закона Приморского края от 13 декабря 2018 года № 415-КЗ «О дополнительных мерах социальной поддержки отдельных категорий граждан на территории Приморского края»	10	03	0320481060	000	3 371 000,00	3 371 000,00	3 371 000,00
Закупка товаров, работ и услуг для обеспечения государственных (муниципальных) нужд	10	03	0320481060	200	45 000,00	45 000,00	45 000,00
Иные закупки товаров, работ и услуг для обеспечения государственных (муниципальных) нужд	10	03	0320481060	240	45 000,00	45 000,00	45 000,00
Социальное обеспечение и иные выплаты населению	10	03	0320481060	300	3 326 000,00	3 326 000,00	3 326 000,00
Публичные нормативные социальные выплаты гражданам	10	03	0320481060	310	3 326 000,00	3 326 000,00	3 326 000,00
Субвенции бюджетам муниципальных образований Приморского края на осуществление отдельного государственного полномочия по возмещению специализированным службам по вопросам похоронного дела стоимости услуг по погребению умерших, не подлежащих обязательному социальному страхованию на случай временной нетрудоспособности и в связи с материнством на день смерти и не являющихся пенсионерами, а также в случае рождения мертвого ребенка по истечении 154 дней беременности, предоставляемых согласно гарантированному перечню услуг по погребению	10	03	0320493190	000	2 502 899,00	0,00	0,00
Межбюджетные трансферты	10	03	0320493190	500	2 502 899,00	0,00	0,00
Субвенции	10	03	0320493190	530	2 502 899,00	0,00	0,00
Осуществление переданных полномочий Российской Федерации по предоставлению отдельных мер социальной поддержки граждан, подвергшихся воздействию радиации	10	03	0320551370	000	6 219 300,00	6 446 900,00	6 680 900,00
Закупка товаров, работ и услуг для обеспечения государственных (муниципальных) нужд	10	03	0320551370	200	79 814,00	82 704,00	85 746,00
Иные закупки товаров, работ и услуг для обеспечения государственных (муниципальных) нужд	10	03	0320551370	240	79 814,00	82 704,00	85 746,00
Социальное обеспечение и иные выплаты населению	10	03	0320551370	300	6 139 486,00	6 364 196,00	6 595 154,00
Публичные нормативные социальные выплаты гражданам	10	03	0320551370	310	6 139 486,00	6 364 196,00	6 595 154,00
Субсидии Дальневосточной Межрегиональной общественной организации инвалидов «Ковчег» на финансовое обеспечение затрат, связанных с предоставлением транспортной услуги по групповой перевозке отдельных категорий граждан	10	03	0320562260	000	1 500 000,00	0,00	0,00
Предоставление субсидий бюджетным, автономным учреждениям и иным некоммерческим организациям	10	03	0320562260	600	1 500 000,00	0,00	0,00
Субсидии некоммерческим организациям (за исключением государственных (муниципальных) учреждений)	10	03	0320562260	630	1 500 000,00	0,00	0,00

Наименование	Раздел	Подраздел	Целевая статья	Вид расходов	Сумма 2021 год	2022 год	2023 год
1	2	3	4	5	6	7	8
Организация предоставления транспортной услуги отдельным категориям граждан в Приморском крае	10	03	0320580590	000	4 000 000,00	0,00	0,00
Социальное обеспечение и иные выплаты населению	10	03	0320580590	300	4 000 000,00	0,00	0,00
Социальные выплаты гражданам, кроме публичных нормативных социальных выплат	10	03	0320580590	320	4 000 000,00	0,00	0,00
Предоставление дополнительных мер социальной поддержки в целях стимулирования добровольной вакцинации от новой коронавирусной инфекции (Covid-19) в Приморском крае в 2021 году	10	03	0320580650	000	12 600 000,00	0,00	0,00
Социальное обеспечение и иные выплаты населению	10	03	0320580650	300	12 600 000,00	0,00	0,00
Публичные нормативные социальные выплаты гражданам	10	03	0320580650	310	12 600 000,00	0,00	0,00
Государственная социальная помощь на основании социального контракта	10	03	0320581150	000	197 835,00	7 000 000,00	7 000 000,00
Социальное обеспечение и иные выплаты населению	10	03	0320581150	300	197 835,00	7 000 000,00	7 000 000,00
Социальные выплаты гражданам, кроме публичных нормативных социальных выплат	10	03	0320581150	320	197 835,00	7 000 000,00	7 000 000,00
Меры социальной поддержки по оплате проезда обучающихся общеобразовательных организаций, обучающихся очной формы обучения профессиональных образовательных организаций и образовательных организаций высшего образования железнодорожным транспортом общего пользования в пригородном сообщении	10	03	0320581200	000	176 230,00	176 230,00	176 230,00
Закупка товаров, работ и услуг для обеспечения государственных (муниципальных) нужд	10	03	0320581200	200	2 180,00	2 180,00	2 180,00
Иные закупки товаров, работ и услуг для обеспечения государственных (муниципальных) нужд	10	03	0320581200	240	2 180,00	2 180,00	2 180,00
Социальное обеспечение и иные выплаты населению	10	03	0320581200	300	174 050,00	174 050,00	174 050,00
Социальные выплаты гражданам, кроме публичных нормативных социальных выплат	10	03	0320581200	320	174 050,00	174 050,00	174 050,00
Организация санаторно-курортного лечения отдельным категориям граждан	10	03	0320581510	000	35 000 000,00	35 000 000,00	35 000 000,00
Социальное обеспечение и иные выплаты населению	10	03	0320581510	300	35 000 000,00	35 000 000,00	35 000 000,00
Социальные выплаты гражданам, кроме публичных нормативных социальных выплат	10	03	0320581510	320	35 000 000,00	35 000 000,00	35 000 000,00
Предоставление социальной поддержки отдельным категориям граждан Российской Федерации, жилые помещения которых подлежат оснащению автономными дымовыми пожарными извещателями	10	03	0320581560	000	1 000 000,00	1 000 000,00	1 000 000,00
Социальное обеспечение и иные выплаты населению	10	03	0320581560	300	1 000 000,00	1 000 000,00	1 000 000,00
Социальные выплаты гражданам, кроме публичных нормативных социальных выплат	10	03	0320581560	320	1 000 000,00	1 000 000,00	1 000 000,00
Оказание государственной социальной помощи на основании социального контракта отдельным категориям граждан	10	03	03205R4040	000	189 856 647,91	183 882 857,15	189 918 928,57
Закупка товаров, работ и услуг для обеспечения государственных (муниципальных) нужд	10	03	03205R4040	200	1 820 057,00	0,00	0,00
Иные закупки товаров, работ и услуг для обеспечения государственных (муниципальных) нужд	10	03	03205R4040	240	1 820 057,00	0,00	0,00
Социальное обеспечение и иные выплаты населению	10	03	03205R4040	300	188 036 590,91	181 599 166,67	187 546 071,43
Публичные нормативные социальные выплаты гражданам	10	03	03205R4040	310	140 004 391,08	152 429 166,67	158 346 071,43
Социальные выплаты гражданам, кроме публичных нормативных социальных выплат	10	03	03205R4040	320	48 032 199,83	29 170 000,00	29 200 000,00
Иные бюджетные ассигнования	10	03	03205R4040	800	0,00	2 283 690,48	2 372 857,14
Субсидии юридическим лицам (кроме некоммерческих организаций), индивидуальным предпринимателям, физическим лицам - производителям товаров, работ, услуг	10	03	03205R4040	810	0,00	2 283 690,48	2 372 857,14
Оказание государственной социальной помощи на основании социального контракта отдельным категориям граждан за счет средств краевого бюджета	10	03	03205K4040	000	12 126 612,87	0,00	0,00
Закупка товаров, работ и услуг для обеспечения государственных (муниципальных) нужд	10	03	03205K4040	200	155 622,87	0,00	0,00
Иные закупки товаров, работ и услуг для обеспечения государственных (муниципальных) нужд	10	03	03205K4040	240	155 622,87	0,00	0,00
Социальное обеспечение и иные выплаты населению	10	03	03205K4040	300	11 970 990,00	0,00	0,00
Публичные нормативные социальные выплаты гражданам	10	03	03205K4040	310	11 970 990,00	0,00	0,00
Подпрограмма «Обеспечение жильем отдельных категорий граждан в Приморском крае»	10	03	0330000000	000	170 006 099,97	143 234 670,00	135 548 100,00
Реализация прав граждан на жилые помещения в соответствии со статьей 13[1] Закона Приморского края от 26 июня 2006 года № 389-КЗ «Об обеспечении жилыми помещениями ветеранов, инвалидов и семей, имеющих детей-инвалидов, на территории Приморского края»	10	03	0330142760	000	1 201 315,50	0,00	0,00
Капитальные вложения в объекты государственной (муниципальной) собственности	10	03	0330142760	400	1 201 315,50	0,00	0,00
Бюджетные инвестиции	10	03	0330142760	410	1 201 315,50	0,00	0,00
Осуществление полномочий по обеспечению жильем отдельных категорий граждан, установленных Федеральным законом от 12 января 1995 года № 5-ФЗ «О ветеранах», в соответствии с Указом Президента Российской Федерации от 7 мая 2008 года № 714 «Об обеспечении жильем ветеранов Великой Отечественной войны 1941-1945 годов»	10	03	0330151340	000	5 898 600,00	3 921 500,00	3 671 800,00
Социальное обеспечение и иные выплаты населению	10	03	0330151340	300	5 898 600,00	3 921 500,00	3 671 800,00
Социальные выплаты гражданам, кроме публичных нормативных социальных выплат	10	03	0330151340	320	5 898 600,00	3 921 500,00	3 671 800,00
Осуществление полномочий по обеспечению жильем отдельных категорий граждан, установленных Федеральным законом от 12 января 1995 года № 5-ФЗ «О ветеранах»	10	03	0330151350	000	17 290 400,00	17 399 800,00	15 586 200,00
Социальное обеспечение и иные выплаты населению	10	03	0330151350	300	15 651 032,00	17 399 800,00	15 586 200,00
Социальные выплаты гражданам, кроме публичных нормативных социальных выплат	10	03	0330151350	320	15 651 032,00	17 399 800,00	15 586 200,00
Капитальные вложения в объекты государственной (муниципальной) собственности	10	03	0330151350	400	1 639 368,00	0,00	0,00
Бюджетные инвестиции	10	03	0330151350	410	1 639 368,00	0,00	0,00
Осуществление полномочий по обеспечению жильем отдельных категорий граждан, установленных Федеральным законом от 24 ноября 1995 года № 181-ФЗ «О социальной защите инвалидов в Российской Федерации»	10	03	0330151760	000	32 490 000,00	32 525 400,00	29 290 100,00
Социальное обеспечение и иные выплаты населению	10	03	0330151760	300	32 490 000,00	32 525 400,00	29 290 100,00
Социальные выплаты гражданам, кроме публичных нормативных социальных выплат	10	03	0330151760	320	32 490 000,00	32 525 400,00	29 290 100,00
Социальные выплаты на компенсацию части расходов по уплате процентов по ипотечным жилищным кредитам	10	03	0330180240	000	84 000 000,00	84 000 000,00	84 000 000,00
Закупка товаров, работ и услуг для обеспечения государственных (муниципальных) нужд	10	03	0330180240	200	1 137 300,00	1 137 300,00	1 137 300,00
Иные закупки товаров, работ и услуг для обеспечения государственных (муниципальных) нужд	10	03	0330180240	240	1 137 300,00	1 137 300,00	1 137 300,00
Социальное обеспечение и иные выплаты населению	10	03	0330180240	300	82 862 700,00	82 862 700,00	82 862 700,00
Социальные выплаты гражданам, кроме публичных нормативных социальных выплат	10	03	0330180240	320	82 862 700,00	82 862 700,00	82 862 700,00

Наименование	Раздел	Подраздел	Целевая статья	Вид расходов	Сумма		
					2021 год	2022 год	2023 год
1	2	3	4	5	6	7	8
Компенсация расходов по договору найма (поднайма) жилого помещения для отдельных категорий граждан в Приморском крае	10	03	0330180390	000	3 921 532,47	2 387 970,00	0,00
Закупка товаров, работ и услуг для обеспечения государственных (муниципальных) нужд	10	03	0330180390	200	48 796,47	32 970,00	0,00
Иные закупки товаров, работ и услуг для обеспечения государственных (муниципальных) нужд	10	03	0330180390	240	48 796,47	32 970,00	0,00
Социальное обеспечение и иные выплаты населению	10	03	0330180390	300	3 872 736,00	2 355 000,00	0,00
Социальные выплаты гражданам, кроме публичных нормативных социальных выплат	10	03	0330180390	320	3 872 736,00	2 355 000,00	0,00
Предоставление социальной выплаты на приобретение жилого помещения реабилитированным лицам и членам их семей	10	03	0330181070	000	5 530 788,00	2 000 000,00	2 000 000,00
Социальное обеспечение и иные выплаты населению	10	03	0330181070	300	5 530 788,00	2 000 000,00	2 000 000,00
Социальные выплаты гражданам, кроме публичных нормативных социальных выплат	10	03	0330181070	320	5 530 788,00	2 000 000,00	2 000 000,00
Предоставление денежной выплаты гражданам, жилые помещения которых признаны непригодными для проживания в результате чрезвычайной ситуации, вызванной ливневыми дождями на территории Приморского края в августе-сентябре 2016 года, на приобретение или строительство жилых помещений	10	03	0330181350	000	3 045 000,00	0,00	0,00
Социальное обеспечение и иные выплаты населению	10	03	0330181350	300	3 045 000,00	0,00	0,00
Социальные выплаты гражданам, кроме публичных нормативных социальных выплат	10	03	0330181350	320	3 045 000,00	0,00	0,00
Предоставление денежной выплаты на приобретение жилых помещений по договору купли-продажи гражданам, чьи денежные средства привлечены для строительства многоквартирных домов на территории Партизанского городского округа Приморского края и чьи права нарушены	10	03	0330181360	000	4 520 700,00	0,00	0,00
Социальное обеспечение и иные выплаты населению	10	03	0330181360	300	4 520 700,00	0,00	0,00
Социальные выплаты гражданам, кроме публичных нормативных социальных выплат	10	03	0330181360	320	4 520 700,00	0,00	0,00
Предоставление денежной выплаты гражданам, жилые помещения которых признаны непригодными для проживания в результате чрезвычайной ситуации на территории Приморского края	10	03	0330181400	000	1 000 000,00	1 000 000,00	1 000 000,00
Социальное обеспечение и иные выплаты населению	10	03	0330181400	300	1 000 000,00	1 000 000,00	1 000 000,00
Социальные выплаты гражданам, кроме публичных нормативных социальных выплат	10	03	0330181400	320	1 000 000,00	1 000 000,00	1 000 000,00
Обеспечение жильем отдельных категорий граждан, в том числе установленных Федеральным законом от 12 января 1995 года № 5-ФЗ «О ветеранах», в соответствии с Указом Президента Российской Федерации от 7 мая 2008 года № 714 «Об обеспечении жильем ветеранов Великой Отечественной войны 1941-1945 годов»	10	03	0330181540	000	11 107 764,00	0,00	0,00
Социальное обеспечение и иные выплаты населению	10	03	0330181540	300	11 107 764,00	0,00	0,00
Социальные выплаты гражданам, кроме публичных нормативных социальных выплат	10	03	0330181540	320	11 107 764,00	0,00	0,00
Подпрограмма «Доступная среда»	10	03	0350000000	000	39 667 680,00	39 667 680,00	39 667 680,00
Компенсация расходов, отнесенных на реализацию мероприятий по адаптации жилых помещений с учетом потребностей инвалидов (детей-инвалидов), направленных на создание условий по обеспечению свободного передвижения в жилом помещении и беспрепятственного доступа к жилому помещению	10	03	0350180520	000	39 667 680,00	39 667 680,00	39 667 680,00
Закупка товаров, работ и услуг для обеспечения государственных (муниципальных) нужд	10	03	0350180520	200	547 680,00	547 680,00	547 680,00
Иные закупки товаров, работ и услуг для обеспечения государственных (муниципальных) нужд	10	03	0350180520	240	547 680,00	547 680,00	547 680,00
Социальное обеспечение и иные выплаты населению	10	03	0350180520	300	39 120 000,00	39 120 000,00	39 120 000,00

Наименование	Раздел	Подраздел	Целевая статья	Вид расходов	Сумма		
					2021 год	2022 год	2023 год
1	2	3	4	5	6	7	8
Социальные выплаты гражданам, кроме публичных нормативных социальных выплат	10	03	0350180520	320	39 120 000,00	39 120 000,00	39 120 000,00
Государственная программа Приморского края «Содействие занятости населения Приморского края на 2020-2027 годы»	10	03	0400000000	000	1 171 485 376,00	877 443 589,00	886 463 260,00
Подпрограмма «Мероприятия в сфере занятости населения»	10	03	0440000000	000	1 171 485 376,00	877 443 589,00	886 463 260,00
Социальные выплаты безработным гражданам	10	03	0440152900	000	1 161 747 376,00	857 043 589,00	866 063 260,00
Закупка товаров, работ и услуг для обеспечения государственных (муниципальных) нужд	10	03	0440152900	200	6 866 327,00	4 282 922,00	4 170 930,00
Иные закупки товаров, работ и услуг для обеспечения государственных (муниципальных) нужд	10	03	0440152900	240	6 866 327,00	4 282 922,00	4 170 930,00
Социальное обеспечение и иные выплаты населению	10	03	0440152900	300	1 154 881 049,00	852 760 667,00	861 892 330,00
Социальные выплаты гражданам, кроме публичных нормативных социальных выплат	10	03	0440152900	320	1 122 881 049,00	820 760 667,00	829 892 330,00
Стипендии	10	03	0440152900	340	32 000 000,00	32 000 000,00	32 000 000,00
Предоставление денежной выплаты победителям, призерам конкурса молодых специалистов в социально значимых и приоритетных отраслях экономики Приморского края	10	03	0440481580	000	9 738 000,00	20 400 000,00	20 400 000,00
Социальное обеспечение и иные выплаты населению	10	03	0440481580	300	9 738 000,00	20 400 000,00	20 400 000,00
Социальные выплаты гражданам, кроме публичных нормативных социальных выплат	10	03	0440481580	320	9 738 000,00	20 400 000,00	20 400 000,00
Государственная программа Приморского края «Развитие культуры Приморского края на 2020-2027 годы»	10	03	0500000000	000	4 377 990,00	4 405 000,00	4 405 000,00
Подпрограмма «Обеспечение деятельности государственных учреждений культуры и архивного дела, государственных образовательных учреждений в сфере культуры»	10	03	0510000000	000	4 377 990,00	4 405 000,00	4 405 000,00
Предоставление мер социальной поддержки педагогическим работникам краевых государственных образовательных организаций	10	03	0510280440	000	4 377 990,00	4 405 000,00	4 405 000,00
Социальное обеспечение и иные выплаты населению	10	03	0510280440	300	4 377 990,00	4 405 000,00	4 405 000,00
Социальные выплаты гражданам, кроме публичных нормативных социальных выплат	10	03	0510280440	320	4 377 990,00	4 405 000,00	4 405 000,00
Государственная программа Приморского края «Обеспечение доступным жильем и качественными услугами жилищно-коммунального хозяйства населения Приморского края» на 2020-2027 годы	10	03	0600000000	000	4 412 400,00	4 412 400,00	4 412 400,00
Подпрограмма «Обеспечение жильем молодых семей Приморского края»	10	03	0630000000	000	4 412 400,00	4 412 400,00	4 412 400,00
Осуществление изготовления и передачи бланков свидетельств о праве на получение социальной выплаты для приобретения жилого помещения или строительство индивидуального жилого дома для молодых семей - участников Подпрограммы	10	03	0630121330	000	62 400,00	62 400,00	62 400,00
Закупка товаров, работ и услуг для обеспечения государственных (муниципальных) нужд	10	03	0630121330	200	62 400,00	62 400,00	62 400,00
Иные закупки товаров, работ и услуг для обеспечения государственных (муниципальных) нужд	10	03	0630121330	240	62 400,00	62 400,00	62 400,00
Предоставление дополнительных социальных выплат молодым семьям - участникам Подпрограммы для приобретения (строительства) стандартного жилья при рождении (усыновлении) ребенка	10	03	0630181140	000	4 350 000,00	4 350 000,00	4 350 000,00
Социальное обеспечение и иные выплаты населению	10	03	0630181140	300	4 350 000,00	4 350 000,00	4 350 000,00
Социальные выплаты гражданам, кроме публичных нормативных социальных выплат	10	03	0630181140	320	4 350 000,00	4 350 000,00	4 350 000,00

Наименование	Раздел	Подраздел	Целевая статья	Вид расходов	Сумма		
					2021 год	2022 год	2023 год
1	2	3	4	5	6	7	8
Государственная программа Приморского края «Защита населения и территории от чрезвычайных ситуаций, обеспечение пожарной безопасности и безопасности людей на водных объектах Приморского края» на 2020-2027 годы	10	03	0700000000	000	100 000,00	100 000,00	100 000,00
Подпрограмма «Пожарная безопасность»	10	03	0720000000	000	100 000,00	100 000,00	100 000,00
Выплата единовременного пособия в случае гибели (смерти) работников противопожарной службы Приморского края, наступившей при исполнении служебных обязанностей	10	03	0720381370	000	100 000,00	100 000,00	100 000,00
Социальное обеспечение и иные выплаты населению	10	03	0720381370	300	100 000,00	100 000,00	100 000,00
Социальные выплаты гражданам, кроме публичных нормативных социальных выплат	10	03	0720381370	320	100 000,00	100 000,00	100 000,00
Государственная программа Приморского края «Развитие сельского хозяйства и регулирование рынков сельскохозяйственной продукции, сырья и продовольствия» на 2020-2027 годы	10	03	1400000000	000	6 639 183,67	0,00	0,00
Подпрограмма «Комплексное развитие сельских территорий»	10	03	14Б0000000	000	6 639 183,67	0,00	0,00
Комплексное развитие сельских территорий Приморского края	10	03	14Б01R5760	000	6 639 183,67	0,00	0,00
Социальное обеспечение и иные выплаты населению	10	03	14Б01R5760	300	6 639 183,67	0,00	0,00
Социальные выплаты гражданам, кроме публичных нормативных социальных выплат	10	03	14Б01R5760	320	6 639 183,67	0,00	0,00
Государственная программа Приморского края «Безопасный край» на 2020-2027 годы	10	03	1800000000	000	100 000,00	100 000,00	100 000,00
Подпрограмма «Комплексные меры профилактики правонарушений, экстремизма и терроризма, незаконного потребления наркотических средств и психотропных веществ в Приморском крае»	10	03	1810000000	000	100 000,00	100 000,00	100 000,00
Выплата единовременного пособия народным дружинникам и членам семей погибших (умерших) народных дружинников в связи с участием их в охране общественного порядка	10	03	1810181380	000	100 000,00	100 000,00	100 000,00
Социальное обеспечение и иные выплаты населению	10	03	1810181380	300	100 000,00	100 000,00	100 000,00
Иные выплаты населению	10	03	1810181380	360	100 000,00	100 000,00	100 000,00
Непрограммные направления деятельности органов государственной власти	10	03	9900000000	000	10 307 113,00	1 287 350,00	1 287 350,00
Мероприятия непрограммных направлений деятельности органов государственной власти	10	03	9990000000	000	10 307 113,00	1 287 350,00	1 287 350,00
Резервный фонд Правительства Приморского края по ликвидации чрезвычайных ситуаций природного и техногенного характера	10	03	9999923800	000	7 650,00	0,00	0,00
Закупка товаров, работ и услуг для обеспечения государственных (муниципальных) нужд	10	03	9999923800	200	7 650,00	0,00	0,00
Иные закупки товаров, работ и услуг для обеспечения государственных (муниципальных) нужд	10	03	9999923800	240	7 650,00	0,00	0,00
Резервный фонд Правительства Приморского края	10	03	9999929010	000	1 900 000,00	0,00	0,00
Социальное обеспечение и иные выплаты населению	10	03	9999929010	300	1 900 000,00	0,00	0,00
Социальные выплаты гражданам, кроме публичных нормативных социальных выплат	10	03	9999929010	320	1 900 000,00	0,00	0,00
Иной межбюджетный трансферт бюджету Приморского края на финансовое обеспечение отдельных мер по ликвидации последствий наводнения, произошедшего на территории Приморского края в августе-сентябре 2016 года, за счет средств резервного фонда Правительства Российской Федерации	10	03	9999956130	000	510 000,00	0,00	0,00
Социальное обеспечение и иные выплаты населению	10	03	9999956130	300	510 000,00	0,00	0,00
Социальные выплаты гражданам, кроме публичных нормативных социальных выплат	10	03	9999956130	320	510 000,00	0,00	0,00

Наименование	Раздел	Подраздел	Целевая статья	Вид расходов	Сумма		
					2021 год	2022 год	2023 год
1	2	3	4	5	6	7	8
Единовременные выплаты гражданам при награждении наградами Приморского края	10	03	9999981390	000	7 889 463,00	1 287 350,00	1 287 350,00
Социальное обеспечение и иные выплаты населению	10	03	9999981390	300	7 889 463,00	1 287 350,00	1 287 350,00
Иные выплаты населению	10	03	9999981390	360	7 889 463,00	1 287 350,00	1 287 350,00
Охрана семьи и детства	10	04	0000000000	000	17 787 238 326,17	15 076 666 897,81	15 308 229 136,00
Государственная программа Приморского края «Развитие образования Приморского края» на 2020-2027 годы	10	04	0200000000	000	1 010 027 056,86	991 136 857,86	1 027 322 526,86
Подпрограмма «Развитие системы общего образования»	10	04	0220000000	000	1 010 027 056,86	991 136 857,86	1 027 322 526,86
Расходы на обеспечение деятельности (оказание услуг; выполнение работ) краевых государственных учреждений	10	04	0220270590	000	1 009 764 046,86	991 136 857,86	1 027 322 526,86
Расходы на выплаты персоналу в целях обеспечения выполнения функций государственными (муниципальными) органами, казенными учреждениями, органами управления государственными внебюджетными фондами	10	04	0220270590	100	725 394 657,00	706 772 917,00	742 958 436,00
Расходы на выплаты персоналу казенных учреждений	10	04	0220270590	110	725 394 657,00	706 772 917,00	742 958 436,00
Закупка товаров, работ и услуг для обеспечения государственных (муниципальных) нужд	10	04	0220270590	200	267 238 815,81	267 233 366,81	267 233 516,81
Иные закупки товаров, работ и услуг для обеспечения государственных (муниципальных) нужд	10	04	0220270590	240	267 238 815,81	267 233 366,81	267 233 516,81
Социальное обеспечение и иные выплаты населению	10	04	0220270590	300	2 329 976,00	2 329 976,00	2 329 976,00
Социальные выплаты гражданам, кроме публичных нормативных социальных выплат	10	04	0220270590	320	2 329 976,00	2 329 976,00	2 329 976,00
Иные бюджетные ассигнования	10	04	0220270590	800	14 800 598,05	14 800 598,05	14 800 598,05
Уплата налогов, сборов и иных платежей	10	04	0220270590	850	14 800 598,05	14 800 598,05	14 800 598,05
Обеспечение видеонаблюдения и иные мероприятия, направленные на защищенность объектов (территорий) краевых государственных учреждений Приморского края	10	04	0220270840	000	263 010,00	0,00	0,00
Закупка товаров, работ и услуг для обеспечения государственных (муниципальных) нужд	10	04	0220270840	200	263 010,00	0,00	0,00
Иные закупки товаров, работ и услуг для обеспечения государственных (муниципальных) нужд	10	04	0220270840	240	263 010,00	0,00	0,00
Государственная программа Приморского края «Социальная поддержка населения Приморского края на 2020-2027 годы»	10	04	0300000000	000	14 192 151 945,81	12 498 970 149,43	12 675 959 618,62
Подпрограмма «Социальная поддержка семей и детей в Приморском крае»	10	04	0310000000	000	13 732 013 219,81	12 261 506 069,43	12 450 434 407,62
Осуществление переданных полномочий Российской Федерации по осуществлению деятельности, связанной с перевозкой между субъектами Российской Федерации, а также в пределах территорий государств - участников Содружества Независимых Государств несовершеннолетних, самовольно ушедших из семей, организаций для детей-сирот и детей, оставшихся без попечения родителей, образовательных организаций и иных организаций	10	04	0310259400	000	190 500,00	290 500,00	290 500,00
Предоставление субсидий бюджетным, автономным учреждениям и иным некоммерческим организациям	10	04	0310259400	600	190 500,00	290 500,00	290 500,00
Субсидии бюджетным учреждениям	10	04	0310259400	610	190 500,00	290 500,00	290 500,00
Субсидии краевым государственным бюджетным и автономным учреждениям на иные цели	10	04	0310271600	000	10 000,00	10 000,00	10 000,00
Предоставление субсидий бюджетным, автономным учреждениям и иным некоммерческим организациям	10	04	0310271600	600	10 000,00	10 000,00	10 000,00
Субсидии бюджетным учреждениям	10	04	0310271600	610	10 000,00	10 000,00	10 000,00

Наименование	Раздел	Подраздел	Целевая статья	Вид расходов	Сумма		
					2021 год	2022 год	2023 год
1	2	3	4	5	6	7	8
Субвенции бюджетам муниципальных образований Приморского края на реализацию государственного полномочия по назначению и предоставлению выплаты единовременного пособия при передаче ребенка на воспитание в семью	10	04	0310452600	000	36 149 200,00	37 852 900,00	39 060 700,00
Межбюджетные трансферты	10	04	0310452600	500	36 149 200,00	37 852 900,00	39 060 700,00
Субвенции	10	04	0310452600	530	36 149 200,00	37 852 900,00	39 060 700,00
Субвенции бюджетам муниципальных образований Приморского края на реализацию государственных полномочий по социальной поддержке детей, оставшихся без попечения родителей, и лиц, принявших на воспитание в семью детей, оставшихся без попечения родителей	10	04	0310493050	000	920 955 757,69	856 472 419,10	873 746 298,05
Межбюджетные трансферты	10	04	0310493050	500	920 955 757,69	856 472 419,10	873 746 298,05
Субвенции	10	04	0310493050	530	920 955 757,69	856 472 419,10	873 746 298,05
Выплата единовременного пособия беременной жене военнослужащего, проходящего военную службу по призыву, а также ежемесячного пособия на ребенка военнослужащего, проходящего военную службу по призыву, в соответствии с Федеральным законом от 19 мая 1995 года № 81-ФЗ «О государственных пособиях гражданам, имеющим детей»	10	04	0310552700	000	11 495 600,00	11 921 800,00	12 395 800,00
Закупка товаров, работ и услуг для обеспечения государственных (муниципальных) нужд	10	04	0310552700	200	7 092,00	3 354,00	2 968,00
Иные закупки товаров, работ и услуг для обеспечения государственных (муниципальных) нужд	10	04	0310552700	240	7 092,00	3 354,00	2 968,00
Социальное обеспечение и иные выплаты населению	10	04	0310552700	300	11 488 508,00	11 918 446,00	12 392 832,00
Публичные нормативные социальные выплаты гражданам	10	04	0310552700	310	11 488 508,00	11 918 446,00	12 392 832,00
Осуществление переданных органам государственной власти субъектов Российской Федерации полномочий Российской Федерации по выплате пособий по уходу за ребенком до достижения им возраста полутора лет гражданам, не подлежащим обязательному социальному страхованию на случай временной нетрудоспособности и в связи с материнством	10	04	0310553801	000	1 039 058 280,00	1 095 137 600,00	1 138 607 300,00
Закупка товаров, работ и услуг для обеспечения государственных (муниципальных) нужд	10	04	0310553801	200	1 795 345,00	1 795 345,00	1 795 345,00
Иные закупки товаров, работ и услуг для обеспечения государственных (муниципальных) нужд	10	04	0310553801	240	1 795 345,00	1 795 345,00	1 795 345,00
Социальное обеспечение и иные выплаты населению	10	04	0310553801	300	1 037 262 935,00	1 093 342 255,00	1 136 811 955,00
Публичные нормативные социальные выплаты гражданам	10	04	0310553801	310	1 037 262 935,00	1 093 342 255,00	1 136 811 955,00
Осуществление переданных органам государственной власти субъектов Российской Федерации полномочий Российской Федерации по выплате пособий при рождении ребенка гражданам, не подлежащим обязательному социальному страхованию на случай временной нетрудоспособности и в связи с материнством	10	04	0310553803	000	77 617 820,00	62 871 600,00	65 362 800,00
Закупка товаров, работ и услуг для обеспечения государственных (муниципальных) нужд	10	04	0310553803	200	213 808,80	213 808,80	213 808,80
Иные закупки товаров, работ и услуг для обеспечения государственных (муниципальных) нужд	10	04	0310553803	240	213 808,80	213 808,80	213 808,80
Социальное обеспечение и иные выплаты населению	10	04	0310553803	300	77 404 011,20	62 657 791,20	65 148 991,20
Публичные нормативные социальные выплаты гражданам	10	04	0310553803	310	77 404 011,20	62 657 791,20	65 148 991,20
Предоставление мер социальной поддержки многодетных семей	10	04	0310580080	000	160 000 257,96	160 000 319,37	160 000 366,71
Закупка товаров, работ и услуг для обеспечения государственных (муниципальных) нужд	10	04	0310580080	200	2 251 548,96	2 251 610,37	2 251 657,71

Наименование	Раздел	Подраздел	Целевая статья	Вид расходов	Сумма		
					2021 год	2022 год	2023 год
1	2	3	4	5	6	7	8
Иные закупки товаров, работ и услуг для обеспечения государственных (муниципальных) нужд	10	04	0310580080	240	2 251 548,96	2 251 610,37	2 251 657,71
Социальное обеспечение и иные выплаты населению	10	04	0310580080	300	157 748 709,00	157 748 709,00	157 748 709,00
Социальные выплаты гражданам, кроме публичных нормативных социальных выплат	10	04	0310580080	320	157 748 709,00	157 748 709,00	157 748 709,00
Выплата ежемесячного пособия на ребенка	10	04	0310580160	000	305 936 624,00	316 345 950,00	328 999 585,00
Закупка товаров, работ и услуг для обеспечения государственных (муниципальных) нужд	10	04	0310580160	200	856 052,00	883 296,00	918 627,00
Иные закупки товаров, работ и услуг для обеспечения государственных (муниципальных) нужд	10	04	0310580160	240	856 052,00	883 296,00	918 627,00
Социальное обеспечение и иные выплаты населению	10	04	0310580160	300	305 080 572,00	315 462 654,00	328 080 958,00
Публичные нормативные социальные выплаты гражданам	10	04	0310580160	310	305 080 572,00	315 462 654,00	328 080 958,00
Компенсация родителям за воспитание и обучение детей-инвалидов на дому	10	04	0310580200	000	3 830 000,00	3 830 000,00	3 830 000,00
Социальное обеспечение и иные выплаты населению	10	04	0310580200	300	3 830 000,00	3 830 000,00	3 830 000,00
Публичные нормативные социальные выплаты гражданам	10	04	0310580200	310	3 830 000,00	3 830 000,00	3 830 000,00
Единовременная социальная выплата многодетным семьям, в которых воспитываются шесть и более детей, на приобретение транспортного средства	10	04	0310580480	000	66 000 000,00	66 000 000,00	66 000 000,00
Социальное обеспечение и иные выплаты населению	10	04	0310580480	300	66 000 000,00	66 000 000,00	66 000 000,00
Социальные выплаты гражданам, кроме публичных нормативных социальных выплат	10	04	0310580480	320	66 000 000,00	66 000 000,00	66 000 000,00
Субвенции бюджетам муниципальных образований Приморского края на осуществление отдельных государственных полномочий по выплате компенсации части платы, взимаемой с родителей (законных представителей) за присмотр и уход за детьми, осваивающими образовательные программы дошкольного образования в организациях, осуществляющих образовательную деятельность	10	04	0310593090	000	404 167 912,00	204 167 531,00	174 210 567,00
Межбюджетные трансферты	10	04	0310593090	500	404 167 912,00	204 167 531,00	174 210 567,00
Субвенции	10	04	0310593090	530	404 167 912,00	204 167 531,00	174 210 567,00
Ежемесячная выплата на детей в возрасте от трех до семи лет включительно	10	04	03105R3020	000	5 477 117 191,00	3 922 321 024,95	3 958 883 418,38
Закупка товаров, работ и услуг для обеспечения государственных (муниципальных) нужд	10	04	03105R3020	200	8 718 716,91	4 701 144,00	4 744 966,00
Иные закупки товаров, работ и услуг для обеспечения государственных (муниципальных) нужд	10	04	03105R3020	240	8 718 716,91	4 701 144,00	4 744 966,00
Социальное обеспечение и иные выплаты населению	10	04	03105R3020	300	5 468 398 474,09	3 917 619 880,95	3 954 138 452,38
Публичные нормативные социальные выплаты гражданам	10	04	03105R3020	310	5 468 398 474,09	3 917 619 880,95	3 954 138 452,38
Осуществление единовременной выплаты при рождении первого ребенка	10	04	031P150781	000	182 785 102,07	186 386 836,94	188 094 397,15
Закупка товаров, работ и услуг для обеспечения государственных (муниципальных) нужд	10	04	031P150781	200	2 345 712,07	2 391 933,74	2 413 847,15
Иные закупки товаров, работ и услуг для обеспечения государственных (муниципальных) нужд	10	04	031P150781	240	2 345 712,07	2 391 933,74	2 413 847,15
Социальное обеспечение и иные выплаты населению	10	04	031P150781	300	180 439 390,00	183 994 903,20	185 680 550,00
Публичные нормативные социальные выплаты гражданам	10	04	031P150781	310	180 439 390,00	183 994 903,20	185 680 550,00
Предоставление регионального материнского (семейного) капитала при рождении второго ребенка	10	04	031P150782	000	907 958 222,79	1 242 921 949,07	1 293 898 656,52
Закупка товаров, работ и услуг для обеспечения государственных (муниципальных) нужд	10	04	031P150782	200	5 314 412,79	15 950 652,27	16 604 806,52
Иные закупки товаров, работ и услуг для обеспечения государственных (муниципальных) нужд	10	04	031P150782	240	5 314 412,79	15 950 652,27	16 604 806,52
Социальное обеспечение и иные выплаты населению	10	04	031P150782	300	902 643 810,00	1 226 971 296,80	1 277 293 850,00

Наименование	Раздел	Подраздел	Целевая статья	Вид расходов	Сумма		
					2021 год	2022 год	2023 год
1	2	3	4	5	6	7	8
Публичные нормативные социальные выплаты гражданам	10	04	031Р150782	310	902 643 810,00	1 226 971 296,80	1 277 293 850,00
Ежемесячная денежная выплата, назначаемая в случае рождения третьего ребенка или последующих детей до достижения ребенком возраста трех лет	10	04	031Р150840	000	1 517 744 349,16	1 607 392 945,00	1 610 641 659,81
Закупка товаров, работ и услуг для обеспечения государственных (муниципальных) нужд	10	04	031Р150840	200	19 334 297,00	20 627 945,00	20 669 636,00
Иные закупки товаров, работ и услуг для обеспечения государственных (муниципальных) нужд	10	04	031Р150840	240	19 334 297,00	20 627 945,00	20 669 636,00
Социальное обеспечение и иные выплаты населению	10	04	031Р150840	300	1 498 410 052,16	1 586 765 000,00	1 589 972 023,81
Публичные нормативные социальные выплаты гражданам	10	04	031Р150840	310	1 498 410 052,16	1 586 765 000,00	1 589 972 023,81
Осуществление переданного полномочия Российской Федерации по назначению и осуществлению ежемесячной выплаты в связи с рождением (усыновлением) первого ребенка	10	04	031Р155730	000	2 167 605 600,00	2 177 874 188,00	2 216 337 488,00
Социальное обеспечение и иные выплаты населению	10	04	031Р155730	300	2 167 605 600,00	2 177 874 188,00	2 216 337 488,00
Публичные нормативные социальные выплаты гражданам	10	04	031Р155730	310	2 167 605 600,00	2 177 874 188,00	2 216 337 488,00
Предоставление регионального материнского (семейного) капитала	10	04	031Р180090	000	360 384 000,00	258 902 616,00	269 258 981,00
Закупка товаров, работ и услуг для обеспечения государственных (муниципальных) нужд	10	04	031Р180090	200	4 272 750,00	3 322 541,00	3 455 446,00
Иные закупки товаров, работ и услуг для обеспечения государственных (муниципальных) нужд	10	04	031Р180090	240	4 272 750,00	3 322 541,00	3 455 446,00
Социальное обеспечение и иные выплаты населению	10	04	031Р180090	300	356 111 250,00	255 580 075,00	265 803 535,00
Публичные нормативные социальные выплаты гражданам	10	04	031Р180090	310	356 111 250,00	255 580 075,00	265 803 535,00
Доплата к единовременной выплате в случае рождения женщиной в возрасте от 18 до 25 лет первого ребенка	10	04	031Р180460	000	47 385 141,14	40 805 890,00	40 805 890,00
Закупка товаров, работ и услуг для обеспечения государственных (муниципальных) нужд	10	04	031Р180460	200	561 879,14	523 690,00	523 690,00
Иные закупки товаров, работ и услуг для обеспечения государственных (муниципальных) нужд	10	04	031Р180460	240	561 879,14	523 690,00	523 690,00
Социальное обеспечение и иные выплаты населению	10	04	031Р180460	300	46 823 262,00	40 282 200,00	40 282 200,00
Публичные нормативные социальные выплаты гражданам	10	04	031Р180460	310	46 823 262,00	40 282 200,00	40 282 200,00
Ежемесячная денежная выплата, назначаемая в случае рождения третьего ребенка или последующих детей до достижения ребенком возраста трех лет, за счет средств краевого бюджета	10	04	031Р1Д0840	000	45 621 662,00	10 000 000,00	10 000 000,00
Закупка товаров, работ и услуг для обеспечения государственных (муниципальных) нужд	10	04	031Р1Д0840	200	504 110,00	14 968,00	14 968,00
Иные закупки товаров, работ и услуг для обеспечения государственных (муниципальных) нужд	10	04	031Р1Д0840	240	504 110,00	14 968,00	14 968,00
Социальное обеспечение и иные выплаты населению	10	04	031Р1Д0840	300	45 117 552,00	9 985 032,00	9 985 032,00
Публичные нормативные социальные выплаты гражданам	10	04	031Р1Д0840	310	45 117 552,00	9 985 032,00	9 985 032,00
Подпрограмма «Социальная поддержка отдельных категорий граждан в Приморском крае»	10	04	0320000000	000	1 584 160,00	1 584 160,00	1 584 160,00
Социальная выплата получателям региональной социальной доплаты к пенсии, не достигшим возраста 18 лет и осуществляющим трудовую деятельность в период летних каникул	10	04	0320180540	000	1 584 160,00	1 584 160,00	1 584 160,00
Закупка товаров, работ и услуг для обеспечения государственных (муниципальных) нужд	10	04	0320180540	200	22 645,00	22 645,00	22 645,00
Иные закупки товаров, работ и услуг для обеспечения государственных (муниципальных) нужд	10	04	0320180540	240	22 645,00	22 645,00	22 645,00
Социальное обеспечение и иные выплаты населению	10	04	0320180540	300	1 561 515,00	1 561 515,00	1 561 515,00

Наименование	Раздел	Подраздел	Целевая статья	Вид расходов	Сумма		
					2021 год	2022 год	2023 год
1	2	3	4	5	6	7	8
Публичные нормативные социальные выплаты гражданам	10	04	0320180540	310	1 561 515,00	1 561 515,00	1 561 515,00
Подпрограмма «Обеспечение жильем отдельных категорий граждан в Приморском крае»	10	04	0330000000	000	458 118 566,00	235 879 920,00	223 941 051,00
Компенсации расходов по договору найма (поднайма) жилого помещения лиц из числа детей-сирот и детей, оставшихся без попечения родителей, а также лиц, которые относились к указанным категориям и достигли возраста 23 лет, в Приморском крае	10	04	0330180330	000	22 867 820,00	15 916 920,00	3 978 051,00
Закупка товаров, работ и услуг для обеспечения государственных (муниципальных) нужд	10	04	0330180330	200	250 250,00	208 920,00	51 051,00
Иные закупки товаров, работ и услуг для обеспечения государственных (муниципальных) нужд	10	04	0330180330	240	250 250,00	208 920,00	51 051,00
Социальное обеспечение и иные выплаты населению	10	04	0330180330	300	22 617 570,00	15 708 000,00	3 927 000,00
Социальные выплаты гражданам, кроме публичных нормативных социальных выплат	10	04	0330180330	320	22 617 570,00	15 708 000,00	3 927 000,00
Предоставление денежной выплаты приемным семьям, жилые помещения которых признаны непригодными для проживания в результате пожара на территории Приморского края	10	04	0330181570	000	100 000,00	1 000 000,00	1 000 000,00
Социальное обеспечение и иные выплаты населению	10	04	0330181570	300	100 000,00	1 000 000,00	1 000 000,00
Социальные выплаты гражданам, кроме публичных нормативных социальных выплат	10	04	0330181570	320	100 000,00	1 000 000,00	1 000 000,00
Предоставление социальной выплаты на приобретение жилья семье, в которой родились одновременно трое и более детей	10	04	033Р181030	000	20 430 000,00	7 403 000,00	7 403 000,00
Социальное обеспечение и иные выплаты населению	10	04	033Р181030	300	20 430 000,00	7 403 000,00	7 403 000,00
Социальные выплаты гражданам, кроме публичных нормативных социальных выплат	10	04	033Р181030	320	20 430 000,00	7 403 000,00	7 403 000,00
Предоставление денежной выплаты семьям на приобретение или строительство жилого помещения на территории Приморского края в соответствии со статьей 1 Закона Приморского края от 24 декабря 2018 года № 426-КЗ «О социальной поддержке семей с детьми, нуждающихся в улучшении жилищных условий, на территории Приморского края»	10	04	033Р181550	000	414 720 746,00	211 560 000,00	211 560 000,00
Социальное обеспечение и иные выплаты населению	10	04	033Р181550	300	414 720 746,00	211 560 000,00	211 560 000,00
Социальные выплаты гражданам, кроме публичных нормативных социальных выплат	10	04	033Р181550	320	414 720 746,00	211 560 000,00	211 560 000,00
Подпрограмма «Развитие и модернизация социального обслуживания населения в Приморском крае»	10	04	0340000000	000	436 000,00	0,00	0,00
Выплата денежного поощрения семьям, являющимся победителями регионального этапа Всероссийского конкурса «Семья года», а также оплата расходов, связанных с участием семей-победителей в церемонии торжественного награждения победителей Всероссийского конкурса «Семья года»	10	04	034Р181620	000	436 000,00	0,00	0,00
Социальное обеспечение и иные выплаты населению	10	04	034Р181620	300	436 000,00	0,00	0,00
Социальные выплаты гражданам, кроме публичных нормативных социальных выплат	10	04	034Р181620	320	186 000,00	0,00	0,00
Иные выплаты населению	10	04	034Р181620	360	250 000,00	0,00	0,00
Государственная программа Приморского края «Обеспечение доступным жильем и качественными услугами жилищно-коммунального хозяйства населения Приморского края» на 2020-2027 годы	10	04	0600000000	000	2 585 059 323,50	1 586 559 890,52	1 604 946 990,52
Подпрограмма «Обеспечение жильем молодых семей Приморского края»	10	04	0630000000	000	247 930 900,00	262 080 700,00	280 467 800,00

Наименование	Раздел	Подраздел	Целевая статья	Вид расходов	Сумма		
					2021 год	2022 год	2023 год
1	2	3	4	5	6	7	8
Субсидии бюджетам муниципальных образований Приморского края на социальные выплаты молодым семьям для приобретения (строительства) стандартного жилья	10	04	06301R4970	000	247 930 900,00	262 080 700,00	280 467 800,00
Межбюджетные трансферты	10	04	06301R4970	500	247 930 900,00	262 080 700,00	280 467 800,00
Субсидии	10	04	06301R4970	520	247 930 900,00	262 080 700,00	280 467 800,00
Подпрограмма «Обеспечение жилыми помещениями детей-сирот, детей, оставшихся без попечения родителей, лиц из числа детей-сирот и детей, оставшихся без попечения родителей»	10	04	0650000000	000	2 337 128 423,50	1 324 479 190,52	1 324 479 190,52
Ремонт жилых помещений, предназначенных для детей-сирот, детей, оставшихся без попечения родителей, лиц из числа детей-сирот и детей, оставшихся без попечения родителей	10	04	0650124120	000	13 056 441,20	0,00	0,00
Закупка товаров, работ и услуг для обеспечения государственных (муниципальных) нужд	10	04	0650124120	200	13 003 505,20	0,00	0,00
Иные закупки товаров, работ и услуг для обеспечения государственных (муниципальных) нужд	10	04	0650124120	240	13 003 505,20	0,00	0,00
Иные бюджетные ассигнования	10	04	0650124120	800	52 936,00	0,00	0,00
Исполнение судебных актов	10	04	0650124120	830	52 936,00	0,00	0,00
Обеспечение детей-сирот и детей, оставшихся без попечения родителей, лиц из числа детей-сирот и детей, оставшихся без попечения родителей, жилыми помещениями за счет благотворительного пожертвования	10	04	0650143580	000	502 871 743,10	0,00	0,00
Капитальные вложения в объекты государственной (муниципальной) собственности	10	04	0650143580	400	502 871 743,10	0,00	0,00
Бюджетные инвестиции	10	04	0650143580	410	502 871 743,10	0,00	0,00
Обеспечение детей-сирот и детей, оставшихся без попечения родителей, лиц из числа детей-сирот и детей, оставшихся без попечения родителей, жилыми помещениями	10	04	06501R0820	000	620 728 409,20	624 539 885,52	624 539 885,52
Капитальные вложения в объекты государственной (муниципальной) собственности	10	04	06501R0820	400	200 000 000,00	209 523 809,52	209 523 809,52
Бюджетные инвестиции	10	04	06501R0820	410	200 000 000,00	209 523 809,52	209 523 809,52
Межбюджетные трансферты	10	04	06501R0820	500	420 728 409,20	415 016 076,00	415 016 076,00
Субвенции	10	04	06501R0820	530	420 728 409,20	415 016 076,00	415 016 076,00
Обеспечение детей-сирот и детей, оставшихся без попечения родителей, лиц из числа детей-сирот и детей, оставшихся без попечения родителей, жилыми помещениями за счет средств краевого бюджета	10	04	06501M0820	000	500 000 000,00	500 000 000,00	500 000 000,00
Межбюджетные трансферты	10	04	06501M0820	500	500 000 000,00	500 000 000,00	500 000 000,00
Субвенции	10	04	06501M0820	530	500 000 000,00	500 000 000,00	500 000 000,00
Предоставление социальной выплаты на приобретение жилого помещения детям-сиротам и детям, оставшимся без попечения родителей, лицам из числа детей-сирот и детей, оставшихся без попечения родителей	10	04	0650280490	000	700 471 830,00	199 939 305,00	199 939 305,00
Социальное обеспечение и иные выплаты населению	10	04	0650280490	300	700 471 830,00	199 939 305,00	199 939 305,00
Социальные выплаты гражданам, кроме публичных нормативных социальных выплат	10	04	0650280490	320	700 471 830,00	199 939 305,00	199 939 305,00
Другие вопросы в области социальной политики	10	06	0000000000	000	1 093 500 326,61	1 277 557 429,65	1 630 437 094,63
Государственная программа Приморского края «Социальная поддержка населения Приморского края на 2020-2027 годы»	10	06	0300000000	000	969 162 780,61	1 161 954 929,65	1 515 633 894,63
Подпрограмма «Социальная поддержка семей и детей в Приморском крае»	10	06	0310000000	000	0,00	10 560 465,00	0,00
Грант в форме субсидии организатору проекта социального воздействия в Приморском крае, направленного на достижение социально значимого эффекта в сфере социальной защиты населения Приморского края	10	06	0310362370	000	0,00	9 560 465,00	0,00
Иные бюджетные ассигнования	10	06	0310362370	800	0,00	9 560 465,00	0,00
Субсидии юридическим лицам (кроме некоммерческих организаций), индивидуальным предпринимателям, физическим лицам - производителям товаров, работ, услуг	10	06	0310362370	810	0,00	9 560 465,00	0,00

Наименование	Раздел	Подраздел	Целевая статья	Вид расходов	Сумма		
					2021 год	2022 год	2023 год
1	2	3	4	5	6	7	8
Грант в форме субсидии оператору проекта социального воздействия в Приморском крае, направленного на достижение социально значимого эффекта в сфере социальной защиты населения Приморского края	10	06	0310362380	000	0,00	1 000 000,00	0,00
Предоставление субсидий бюджетным, автономным учреждениям и иным некоммерческим организациям	10	06	0310362380	600	0,00	1 000 000,00	0,00
Субсидии некоммерческим организациям (за исключением государственных (муниципальных) учреждений)	10	06	0310362380	630	0,00	1 000 000,00	0,00
Подпрограмма «Развитие и модернизация социального обслуживания населения в Приморском крае»	10	06	0340000000	000	969 144 280,61	1 150 833 444,65	1 511 472 874,63
Руководство и управление в сфере установленных функций органов государственной власти Приморского края	10	06	0340210030	000	178 318 110,00	142 416 864,00	148 090 500,00
Расходы на выплаты персоналу в целях обеспечения выполнения функций государственными (муниципальными) органами, казенными учреждениями, органами управления государственными внебюджетными фондами	10	06	0340210030	100	176 161 434,00	140 951 696,00	146 625 332,00
Расходы на выплаты персоналу государственных (муниципальных) органов	10	06	0340210030	120	176 161 434,00	140 951 696,00	146 625 332,00
Закупка товаров, работ и услуг для обеспечения государственных (муниципальных) нужд	10	06	0340210030	200	2 132 570,00	1 452 575,00	1 452 575,00
Иные закупки товаров, работ и услуг для обеспечения государственных (муниципальных) нужд	10	06	0340210030	240	2 132 570,00	1 452 575,00	1 452 575,00
Иные бюджетные ассигнования	10	06	0340210030	800	24 106,00	12 593,00	12 593,00
Уплата налогов, сборов и иных платежей	10	06	0340210030	850	24 106,00	12 593,00	12 593,00
Проведение краевых мероприятий, конкурсов и выставок в учреждениях социального обслуживания населения	10	06	0340220260	000	354 000,00	228 000,00	228 000,00
Закупка товаров, работ и услуг для обеспечения государственных (муниципальных) нужд	10	06	0340220260	200	354 000,00	228 000,00	228 000,00
Иные закупки товаров, работ и услуг для обеспечения государственных (муниципальных) нужд	10	06	0340220260	240	354 000,00	228 000,00	228 000,00
Страхование государственных гражданских служащих Приморского края	10	06	0340221790	000	194 600,00	194 600,00	194 600,00
Закупка товаров, работ и услуг для обеспечения государственных (муниципальных) нужд	10	06	0340221790	200	194 600,00	194 600,00	194 600,00
Иные закупки товаров, работ и услуг для обеспечения государственных (муниципальных) нужд	10	06	0340221790	240	194 600,00	194 600,00	194 600,00
Создание условий для организации проведения независимой оценки качества условий оказания услуг организациями в сфере культуры, охраны здоровья, образования и социального обслуживания на территории Приморского края	10	06	0340223000	000	686 528,00	686 528,00	686 528,00
Закупка товаров, работ и услуг для обеспечения государственных (муниципальных) нужд	10	06	0340223000	200	686 528,00	686 528,00	686 528,00
Иные закупки товаров, работ и услуг для обеспечения государственных (муниципальных) нужд	10	06	0340223000	240	686 528,00	686 528,00	686 528,00
Расходы, связанные с исполнением судебных актов и решений налоговых органов	10	06	0340229050	000	100 000,00	0,00	0,00
Иные бюджетные ассигнования	10	06	0340229050	800	100 000,00	0,00	0,00
Исполнение судебных актов	10	06	0340229050	830	100 000,00	0,00	0,00
Расходы на обеспечение деятельности (оказание услуг, выполнение работ) краевых государственных учреждений	10	06	0340270590	000	768 677 042,61	770 307 608,00	796 602 213,00
Расходы на выплаты персоналу в целях обеспечения выполнения функций государственными (муниципальными) органами, казенными учреждениями, органами управления государственными внебюджетными фондами	10	06	0340270590	100	657 337 276,95	657 829 325,00	684 123 930,00
Расходы на выплаты персоналу казенных учреждений	10	06	0340270590	110	657 337 276,95	657 829 325,00	684 123 930,00

Наименование	Раздел	Подраздел	Целевая статья	Вид расходов	Сумма		
					2021 год	2022 год	2023 год
1	2	3	4	5	6	7	8
Закупка товаров, работ и услуг для обеспечения государственных (муниципальных) нужд	10	06	0340270590	200	106 987 110,00	108 451 780,00	108 451 780,00
Иные закупки товаров, работ и услуг для обеспечения государственных (муниципальных) нужд	10	06	0340270590	240	106 987 110,00	108 451 780,00	108 451 780,00
Социальное обеспечение и иные выплаты населению	10	06	0340270590	300	508 052,66	181 900,00	181 900,00
Социальные выплаты гражданам, кроме публичных нормативных социальных выплат	10	06	0340270590	320	508 052,66	181 900,00	181 900,00
Иные бюджетные ассигнования	10	06	0340270590	800	3 844 603,00	3 844 603,00	3 844 603,00
Исполнение судебных актов	10	06	0340270590	830	100 000,00	100 000,00	100 000,00
Уплата налогов, сборов и иных платежей	10	06	0340270590	850	3 744 603,00	3 744 603,00	3 744 603,00
Проведение регионального этапа Всероссийского конкурса «Семья года»	10	06	034Р124090	000	564 000,00	1 000 000,00	1 000 000,00
Закупка товаров, работ и услуг для обеспечения государственных (муниципальных) нужд	10	06	034Р124090	200	564 000,00	1 000 000,00	1 000 000,00
Иные закупки товаров, работ и услуг для обеспечения государственных (муниципальных) нужд	10	06	034Р124090	240	564 000,00	1 000 000,00	1 000 000,00
Осуществление переданного полномочия Российской Федерации по назначению и осуществлению ежемесячной выплаты в связи с рождением (усыновлением) первого ребенка	10	06	034Р155730	000	0,00	31 918 212,00	31 918 212,00
Закупка товаров, работ и услуг для обеспечения государственных (муниципальных) нужд	10	06	034Р155730	200	0,00	31 918 212,00	31 918 212,00
Иные закупки товаров, работ и услуг для обеспечения государственных (муниципальных) нужд	10	06	034Р155730	240	0,00	31 918 212,00	31 918 212,00
Строительство дома-интерната для престарелых и инвалидов в г. Уссурийске, в том числе проектно-изыскательские работы	10	06	034Р343420	000	20 250 000,00	0,00	0,00
Капитальные вложения в объекты государственной (муниципальной) собственности	10	06	034Р343420	400	20 250 000,00	0,00	0,00
Бюджетные инвестиции	10	06	034Р343420	410	20 250 000,00	0,00	0,00
Осуществление капитальных вложений в объекты государственной собственности Приморского края в социальной сфере	10	06	034Р343640	000	0,00	0,00	22 548 740,00
Капитальные вложения в объекты государственной (муниципальной) собственности	10	06	034Р343640	400	0,00	0,00	22 548 740,00
Бюджетные инвестиции	10	06	034Р343640	410	0,00	0,00	22 548 740,00
Обеспечение безопасных и комфортных условий предоставления социальных услуг в сфере социального обслуживания (строительство дома-интерната для престарелых и инвалидов в г. Уссурийске, в том числе проектно-изыскательские работы)	10	06	034Р351211	000	0,00	204 081 632,65	510 204 081,63
Капитальные вложения в объекты государственной (муниципальной) собственности	10	06	034Р351211	400	0,00	204 081 632,65	510 204 081,63
Бюджетные инвестиции	10	06	034Р351211	410	0,00	204 081 632,65	510 204 081,63
Подпрограмма «Доступная среда»	10	06	0350000000	000	18 500,00	561 020,00	561 020,00
Расходы на обеспечение деятельности (оказание услуг, выполнение работ) краевых государственных учреждений	10	06	0350170590	000	0,00	546 910,00	546 910,00
Закупка товаров, работ и услуг для обеспечения государственных (муниципальных) нужд	10	06	0350170590	200	0,00	546 910,00	546 910,00
Иные закупки товаров, работ и услуг для обеспечения государственных (муниципальных) нужд	10	06	0350170590	240	0,00	546 910,00	546 910,00
Расходы на обеспечение деятельности (оказание услуг, выполнение работ) краевых государственных учреждений	10	06	0350370590	000	18 500,00	14 110,00	14 110,00
Закупка товаров, работ и услуг для обеспечения государственных (муниципальных) нужд	10	06	0350370590	200	18 500,00	14 110,00	14 110,00
Иные закупки товаров, работ и услуг для обеспечения государственных (муниципальных) нужд	10	06	0350370590	240	18 500,00	14 110,00	14 110,00

Наименование	Раздел	Подраздел	Целевая статья	Вид расходов	Сумма		
					2021 год	2022 год	2023 год
1	2	3	4	5	6	7	8
Подпрограмма «Формирование системы комплексной реабилитации и абилитации инвалидов, в том числе детей-инвалидов, в Приморском крае»	10	06	0360000000	000	0,00	0,00	3 600 000,00
Реализация мероприятий в сфере реабилитации и абилитации инвалидов	10	06	03604R5140	000	0,00	0,00	3 600 000,00
Закупка товаров, работ и услуг для обеспечения государственных (муниципальных) нужд	10	06	03604R5140	200	0,00	0,00	3 600 000,00
Иные закупки товаров, работ и услуг для обеспечения государственных (муниципальных) нужд	10	06	03604R5140	240	0,00	0,00	3 600 000,00
Государственная программа Приморского края «Информационное общество» на 2020-2027 годы	10	06	1100000000	000	16 044 500,00	16 545 000,00	16 545 000,00
Подпрограмма «Развитие инфраструктуры общего пользования для повышения доступности и качества предоставления государственных и муниципальных услуг»	10	06	1120000000	000	16 044 500,00	16 545 000,00	16 545 000,00
Реализация социального информационного общества	10	06	1120221500	000	8 244 500,00	8 745 000,00	8 745 000,00
Закупка товаров, работ и услуг для обеспечения государственных (муниципальных) нужд	10	06	1120221500	200	8 244 500,00	8 745 000,00	8 745 000,00
Иные закупки товаров, работ и услуг для обеспечения государственных (муниципальных) нужд	10	06	1120221500	240	8 244 500,00	8 745 000,00	8 745 000,00
Расходы на обеспечение деятельности (оказание услуг, выполнение работ) краевых государственных учреждений	10	06	1120270590	000	7 800 000,00	7 800 000,00	7 800 000,00
Закупка товаров, работ и услуг для обеспечения государственных (муниципальных) нужд	10	06	1120270590	200	7 800 000,00	7 800 000,00	7 800 000,00
Иные закупки товаров, работ и услуг для обеспечения государственных (муниципальных) нужд	10	06	1120270590	240	7 800 000,00	7 800 000,00	7 800 000,00
Государственная программа Приморского края «Безопасный край» на 2020-2027 годы	10	06	1800000000	000	125 000,00	125 000,00	125 000,00
Подпрограмма «Комплексные меры профилактики правонарушений, экстремизма и терроризма, незаконного потребления наркотических средств и психотропных веществ в Приморском крае»	10	06	1810000000	000	125 000,00	125 000,00	125 000,00
Мероприятия по профилактике правонарушений и борьбе с преступностью	10	06	1810120740	000	125 000,00	125 000,00	125 000,00
Закупка товаров, работ и услуг для обеспечения государственных (муниципальных) нужд	10	06	1810120740	200	125 000,00	125 000,00	125 000,00
Иные закупки товаров, работ и услуг для обеспечения государственных (муниципальных) нужд	10	06	1810120740	240	125 000,00	125 000,00	125 000,00
Государственная программа Приморского края «Патриотическое воспитание граждан, реализация государственной национальной политики и развитие институтов гражданского общества на территории Приморского края» на 2020-2027 годы	10	06	1900000000	000	108 168 046,00	98 932 500,00	98 133 200,00
Подпрограмма «Поддержка социально ориентированных некоммерческих и иных общественных организаций в Приморском крае»	10	06	1930000000	000	108 168 046,00	98 932 500,00	98 133 200,00
Субсидии из краевого бюджета социально ориентированным некоммерческим организациям Приморского края на финансовое обеспечение затрат, связанных с реализацией общественно значимых программ (проектов) по направлениям деятельности	10	06	1930161290	000	65 000 000,00	65 000 000,00	65 000 000,00
Предоставление субсидий бюджетным, автономным учреждениям и иным некоммерческим организациям	10	06	1930161290	600	65 000 000,00	65 000 000,00	65 000 000,00
Субсидии некоммерческим организациям (за исключением государственных (муниципальных) учреждений)	10	06	1930161290	630	65 000 000,00	65 000 000,00	65 000 000,00

Наименование	Раздел	Подраздел	Целевая статья	Вид расходов	Сумма		
					2021 год	2022 год	2023 год
1	2	3	4	5	6	7	8
Предоставление субсидии из краевого бюджета Приморской краевой организации общероссийской общественной организации «Всероссийское общество инвалидов» в целях финансового обеспечения затрат, связанных с реализацией общественно значимой программы по защите прав и интересов инвалидов в Приморском крае	10	06	1930261380	000	10 270 546,00	9 695 000,00	9 465 000,00
Предоставление субсидий бюджетным, автономным учреждениям и иным некоммерческим организациям	10	06	1930261380	600	10 270 546,00	9 695 000,00	9 465 000,00
Субсидии некоммерческим организациям (за исключением государственных (муниципальных) учреждений)	10	06	1930261380	630	10 270 546,00	9 695 000,00	9 465 000,00
Предоставление субсидии из краевого бюджета Приморской краевой организации Общероссийской общественной организации инвалидов «Всероссийское ордена Трудового Красного Знамени общество слепых» в целях финансового обеспечения затрат, связанных с реализацией общественно значимой программы по защите прав и интересов инвалидов в Приморском крае	10	06	1930261390	000	2 000 000,00	1 939 000,00	1 896 000,00
Предоставление субсидий бюджетным, автономным учреждениям и иным некоммерческим организациям	10	06	1930261390	600	2 000 000,00	1 939 000,00	1 896 000,00
Субсидии некоммерческим организациям (за исключением государственных (муниципальных) учреждений)	10	06	1930261390	630	2 000 000,00	1 939 000,00	1 896 000,00
Предоставление субсидии из краевого бюджета Приморскому региональному отделению Общероссийской общественной организации инвалидов «Всероссийское общество глухих» в целях финансового обеспечения затрат, связанных с реализацией общественно значимой программы по защите прав и интересов инвалидов в Приморском крае	10	06	1930261400	000	2 000 000,00	1 939 000,00	1 896 000,00
Предоставление субсидий бюджетным, автономным учреждениям и иным некоммерческим организациям	10	06	1930261400	600	2 000 000,00	1 939 000,00	1 896 000,00
Субсидии некоммерческим организациям (за исключением государственных (муниципальных) учреждений)	10	06	1930261400	630	2 000 000,00	1 939 000,00	1 896 000,00
Предоставление субсидии из краевого бюджета Приморской краевой общественной организации ветеранов (пенсионеров) войны, труда, Вооруженных Сил и правоохранительных органов в целях финансового обеспечения затрат, связанных с реализацией общественно значимой программы по защите прав и интересов ветеранов в Приморском крае	10	06	1930261410	000	28 897 500,00	20 359 500,00	19 876 200,00
Предоставление субсидий бюджетным, автономным учреждениям и иным некоммерческим организациям	10	06	1930261410	600	28 897 500,00	20 359 500,00	19 876 200,00
Субсидии некоммерческим организациям (за исключением государственных (муниципальных) учреждений)	10	06	1930261410	630	28 897 500,00	20 359 500,00	19 876 200,00
ФИЗИЧЕСКАЯ КУЛЬТУРА И СПОРТ	11	00	0000000000	000	2 926 228 756,87	2 587 551 873,00	2 182 122 704,00
Массовый спорт	11	02	0000000000	000	2 210 059 345,17	1 595 790 397,00	1 196 183 369,00
Государственная программа Приморского края «Социальная поддержка населения Приморского края на 2020-2027 годы»	11	02	0300000000	000	9 126 114,00	6 228 180,00	7 258 180,00
Подпрограмма «Доступная среда»	11	02	0350000000	000	9 126 114,00	6 228 180,00	6 228 180,00
Субсидии юридическим лицам (за исключением субсидий государственным и муниципальным учреждениям), индивидуальным предпринимателям на возмещение затрат и (или) недополученных доходов, возникающих при обеспечении ими занятий адаптивной физической культурой и спортом инвалидов и лиц с ограниченными возможностями здоровья	11	02	0350360340	000	7 098 334,00	5 918 400,00	5 918 400,00
Предоставление субсидий бюджетным, автономным учреждениям и иным некоммерческим организациям	11	02	0350360340	600	7 098 334,00	5 575 200,00	5 575 200,00

Наименование	Раздел	Подраздел	Целевая статья	Вид расходов	Сумма		
					2021 год	2022 год	2023 год
1	2	3	4	5	6	7	8
Субсидии некоммерческим организациям (за исключением государственных (муниципальных) учреждений)	11	02	0350360340	630	7 098 334,00	5 575 200,00	5 575 200,00
Иные бюджетные ассигнования	11	02	0350360340	800	0,00	343 200,00	343 200,00
Субсидии юридическим лицам (кроме некоммерческих организаций), индивидуальным предпринимателям, физическим лицам - производителям товаров, работ, услуг	11	02	0350360340	810	0,00	343 200,00	343 200,00
Субсидии краевым государственным бюджетным и автономным учреждениям на иные цели	11	02	0350371600	000	1 718 000,00	0,00	0,00
Предоставление субсидий бюджетным, автономным учреждениям и иным некоммерческим организациям	11	02	0350371600	600	1 718 000,00	0,00	0,00
Субсидии автономным учреждениям	11	02	0350371600	620	1 718 000,00	0,00	0,00
Субсидии краевым государственным бюджетным и автономным учреждениям на иные цели	11	02	0350471600	000	309 780,00	309 780,00	309 780,00
Предоставление субсидий бюджетным, автономным учреждениям и иным некоммерческим организациям	11	02	0350471600	600	309 780,00	309 780,00	309 780,00
Субсидии автономным учреждениям	11	02	0350471600	620	309 780,00	309 780,00	309 780,00
Подпрограмма «Формирование системы комплексной реабилитации и абилитации инвалидов, в том числе детей-инвалидов, в Приморском крае»	11	02	0360000000	000	0,00	0,00	1 030 000,00
Реализация мероприятий в сфере реабилитации и абилитации инвалидов	11	02	03604R5140	000	0,00	0,00	1 030 000,00
Предоставление субсидий бюджетным, автономным учреждениям и иным некоммерческим организациям	11	02	03604R5140	600	0,00	0,00	1 030 000,00
Субсидии автономным учреждениям	11	02	03604R5140	620	0,00	0,00	1 030 000,00
Государственная программа Приморского края «Развитие физической культуры и спорта Приморского края» на 2020-2027 годы	11	02	0900000000	000	2 199 881 831,17	1 588 511 177,00	1 187 874 149,00
Подпрограмма «Развитие массовой физической культуры и спорта в Приморском крае»	11	02	0910000000	000	838 047 740,30	300 389 442,09	303 698 936,09
Субсидии бюджетам муниципальных образований Приморского края на строительство, реконструкцию объектов спортивной инфраструктуры муниципальной собственности и оснащение объектов спортивной инфраструктуры муниципальной собственности спортивно-технологическим оборудованием согласно плану социального развития центров экономического роста Приморского края за счет средств федерального бюджета	11	02	0910155050	000	110 000 000,00	0,00	0,00
Межбюджетные трансферты	11	02	0910155050	500	110 000 000,00	0,00	0,00
Субсидии	11	02	0910155050	520	110 000 000,00	0,00	0,00
Субсидии из краевого бюджета бюджетам муниципальных образований Приморского края на развитие спортивной инфраструктуры, находящейся в муниципальной собственности	11	02	0910192190	000	12 188 380,84	0,00	0,00
Межбюджетные трансферты	11	02	0910192190	500	12 188 380,84	0,00	0,00
Субсидии	11	02	0910192190	520	12 188 380,84	0,00	0,00
Субсидии бюджетам муниципальных образований Приморского края на строительство спортивных объектов муниципальной собственности согласно плану социального развития центров экономического роста Приморского края за счет средств краевого бюджета	11	02	09101B5050	000	12 442 287,87	0,00	0,00
Межбюджетные трансферты	11	02	09101B5050	500	12 442 287,87	0,00	0,00
Субсидии	11	02	09101B5050	520	12 442 287,87	0,00	0,00
Расходы на содержание объектов физической культуры и спорта в период передачи в эксплуатацию	11	02	0910224100	000	831 071,19	3 500 000,00	3 500 000,00
Закупка товаров, работ и услуг для обеспечения государственных (муниципальных) нужд	11	02	0910224100	200	819 976,19	3 500 000,00	3 500 000,00
Иные закупки товаров, работ и услуг для обеспечения государственных (муниципальных) нужд	11	02	0910224100	240	819 976,19	3 500 000,00	3 500 000,00

Наименование	Раздел	Подраздел	Целевая статья	Вид расходов	Сумма		
					2021 год	2022 год	2023 год
1	2	3	4	5	6	7	8
Иные бюджетные ассигнования	11	02	0910224100	800	11 095,00	0,00	0,00
Исполнение судебных актов	11	02	0910224100	830	11 095,00	0,00	0,00
Субсидии на создание и обеспечение деятельности автономной некоммерческой организации «Дирекция по проведению VII Международных спортивных игр «Дети Азии»	11	02	0910262270	000	21 321 058,05	0,00	0,00
Предоставление субсидий бюджетным, автономным учреждениям и иным некоммерческим организациям	11	02	0910262270	600	21 321 058,05	0,00	0,00
Субсидии некоммерческим организациям (за исключением государственных (муниципальных) учреждений)	11	02	0910262270	630	21 321 058,05	0,00	0,00
Субсидии краевым государственным бюджетным и автономным учреждениям на иные цели	11	02	0910271600	000	7 000 000,00	0,00	0,00
Предоставление субсидий бюджетным, автономным учреждениям и иным некоммерческим организациям	11	02	0910271600	600	7 000 000,00	0,00	0,00
Субсидии автономным учреждениям	11	02	0910271600	620	7 000 000,00	0,00	0,00
Субсидии бюджетам муниципальных образований Приморского края на оснащение объектов спортивной инфраструктуры спортивно-технологическим оборудованием	11	02	091Р552280	000	26 340 920,00	8 510 409,00	8 512 858,00
Межбюджетные трансферты	11	02	091Р552280	500	26 340 920,00	8 510 409,00	8 512 858,00
Субсидии	11	02	091Р552280	520	26 340 920,00	8 510 409,00	8 512 858,00
Субсидии юридическим лицам (за исключением субсидий государственным и муниципальным учреждениям), индивидуальным предпринимателям на возмещение затрат и (или) недополученных доходов, возникающих при предоставлении ими льгот по оплате физкультурно-спортивных услуг населению Приморского края	11	02	091Р560330	000	50 000 000,00	40 000 000,00	40 000 000,00
Предоставление субсидий бюджетным, автономным учреждениям и иным некоммерческим организациям	11	02	091Р560330	600	20 000 000,00	15 000 000,00	15 000 000,00
Субсидии некоммерческим организациям (за исключением государственных (муниципальных) учреждений)	11	02	091Р560330	630	20 000 000,00	15 000 000,00	15 000 000,00
Иные бюджетные ассигнования	11	02	091Р560330	800	30 000 000,00	25 000 000,00	25 000 000,00
Субсидии юридическим лицам (кроме некоммерческих организаций), индивидуальным предпринимателям, физическим лицам - производителям товаров, работ, услуг	11	02	091Р560330	810	30 000 000,00	25 000 000,00	25 000 000,00
Гранты в форме субсидий некоммерческим организациям, реализующим проекты по развитию массовой физической культуры и спорта	11	02	091Р561680	000	10 000 000,00	21 000 000,00	21 000 000,00
Предоставление субсидий бюджетным, автономным учреждениям и иным некоммерческим организациям	11	02	091Р561680	600	10 000 000,00	21 000 000,00	21 000 000,00
Субсидии некоммерческим организациям (за исключением государственных (муниципальных) учреждений)	11	02	091Р561680	630	10 000 000,00	21 000 000,00	21 000 000,00
Гранты в форме субсидий некоммерческим организациям на разработку и внедрение мобильного приложения для учета самостоятельно занимающихся физической культурой и спортом граждан	11	02	091Р562340	000	5 100 000,00	0,00	0,00
Предоставление субсидий бюджетным, автономным учреждениям и иным некоммерческим организациям	11	02	091Р562340	600	5 100 000,00	0,00	0,00
Субсидии некоммерческим организациям (за исключением государственных (муниципальных) учреждений)	11	02	091Р562340	630	5 100 000,00	0,00	0,00
Гранты в форме субсидий организациям спортивной направленности на обустройство лыжероллерных трасс	11	02	091Р562350	000	5 000 000,00	0,00	0,00
Предоставление субсидий бюджетным, автономным учреждениям и иным некоммерческим организациям	11	02	091Р562350	600	5 000 000,00	0,00	0,00
Субсидии бюджетным учреждениям	11	02	091Р562350	610	5 000 000,00	0,00	0,00
Расходы на обеспечение деятельности (оказание услуг, выполнение работ) краевых государственных учреждений	11	02	091Р570590	000	254 586 161,62	218 379 033,09	221 686 078,09

Наименование	Раздел	Подраздел	Целевая статья	Вид расходов	Сумма		
					2021 год	2022 год	2023 год
1	2	3	4	5	6	7	8
Предоставление субсидий бюджетным, автономным учреждениям и иным некоммерческим организациям	11	02	091Р570590	600	254 586 161,62	218 379 033,09	221 686 078,09
Субсидии автономным учреждениям	11	02	091Р570590	620	254 586 161,62	218 379 033,09	221 686 078,09
Субсидии бюджетам муниципальных образований Приморского края на приобретение и поставку спортивного инвентаря, спортивного оборудования и иного имущества для развития лыжного спорта	11	02	091Р592180	000	7 840 000,00	0,00	0,00
Межбюджетные трансферты	11	02	091Р592180	500	7 840 000,00	0,00	0,00
Субсидии	11	02	091Р592180	520	7 840 000,00	0,00	0,00
Субсидии из краевого бюджета бюджетам муниципальных образований Приморского края на развитие спортивной инфраструктуры, находящейся в муниципальной собственности	11	02	091Р592190	000	305 397 860,73	0,00	0,00
Межбюджетные трансферты	11	02	091Р592190	500	305 397 860,73	0,00	0,00
Субсидии	11	02	091Р592190	520	305 397 860,73	0,00	0,00
Субсидии бюджетам муниципальных образований Приморского края на организацию физкультурно-спортивной работы по месту жительства	11	02	091Р592220	000	0,00	9 000 000,00	9 000 000,00
Межбюджетные трансферты	11	02	091Р592220	500	0,00	9 000 000,00	9 000 000,00
Субсидии	11	02	091Р592220	520	0,00	9 000 000,00	9 000 000,00
Субсидии из краевого бюджета бюджетам муниципальных образований Приморского края на приобретение ледозаливочной техники	11	02	091Р592680	000	10 000 000,00	0,00	0,00
Межбюджетные трансферты	11	02	091Р592680	500	10 000 000,00	0,00	0,00
Субсидии	11	02	091Р592680	520	10 000 000,00	0,00	0,00
Подпрограмма «Подготовка спортивного резерва в Приморском крае»	11	02	0920000000	000	1 361 834 090,87	1 288 121 734,91	884 175 212,91
Осуществление капитальных вложений в объекты государственной собственности Приморского края в социальной сфере	11	02	0920143640	000	6 854 663,60	0,00	0,00
Капитальные вложения в объекты государственной (муниципальной) собственности	11	02	0920143640	400	6 691 833,42	0,00	0,00
Бюджетные инвестиции	11	02	0920143640	410	6 691 833,42	0,00	0,00
Иные бюджетные ассигнования	11	02	0920143640	800	162 830,18	0,00	0,00
Исполнение судебных актов	11	02	0920143640	830	162 830,18	0,00	0,00
Субсидии краевым государственным бюджетным и автономным учреждениям на иные цели	11	02	0920171600	000	3 000 000,00	0,00	0,00
Предоставление субсидий бюджетным, автономным учреждениям и иным некоммерческим организациям	11	02	0920171600	600	3 000 000,00	0,00	0,00
Субсидии автономным учреждениям	11	02	0920171600	620	3 000 000,00	0,00	0,00
Строительство ледовой арены для керлинга в г. Владивостоке, софинансируемой за счет средств федерального бюджета	11	02	09201R1110	000	223 691 596,51	138 714 286,00	0,00
Капитальные вложения в объекты государственной (муниципальной) собственности	11	02	09201R1110	400	223 691 596,51	138 714 286,00	0,00
Бюджетные инвестиции	11	02	09201R1110	410	223 691 596,51	138 714 286,00	0,00
Строительство крытого тренировочного катка в г. Уссурийске согласно плану социального развития центров экономического роста Приморского края за счет средств краевого бюджета	11	02	09201B5052	000	8 437,80	0,00	0,00
Капитальные вложения в объекты государственной (муниципальной) собственности	11	02	09201B5052	400	8 437,80	0,00	0,00
Бюджетные инвестиции	11	02	09201B5052	410	8 437,80	0,00	0,00
Субсидии некоммерческим организациям - аккредитованным краевым спортивным федерациям на осуществление уставной деятельности	11	02	0920261550	000	15 000 000,00	0,00	0,00
Предоставление субсидий бюджетным, автономным учреждениям и иным некоммерческим организациям	11	02	0920261550	600	15 000 000,00	0,00	0,00
Субсидии некоммерческим организациям (за исключением государственных (муниципальных) учреждений)	11	02	0920261550	630	15 000 000,00	0,00	0,00
Субсидии из краевого бюджета физкультурно-спортивным организациям на подготовку спортивного резерва для спортивных команд спортивных клубов по игровым видам спорта	11	02	0920262010	000	205 781 000,00	122 422 788,00	122 422 788,00

Наименование	Раздел	Подраздел	Целевая статья	Вид расходов	Сумма		
					2021 год	2022 год	2023 год
1	2	3	4	5	6	7	8
Предоставление субсидий бюджетным, автономным учреждениям и иным некоммерческим организациям	11	02	0920262010	600	205 781 000,00	122 422 788,00	122 422 788,00
Субсидии некоммерческим организациям (за исключением государственных (муниципальных) учреждений)	11	02	0920262010	630	205 781 000,00	122 422 788,00	122 422 788,00
Расходы на обеспечение деятельности (оказание услуг, выполнение работ) краевых государственных учреждений	11	02	0920270590	000	111 913 864,00	81 961 442,00	82 153 657,00
Предоставление субсидий бюджетным, автономным учреждениям и иным некоммерческим организациям	11	02	0920270590	600	111 913 864,00	81 961 442,00	82 153 657,00
Субсидии автономным учреждениям	11	02	0920270590	620	111 913 864,00	81 961 442,00	82 153 657,00
Осуществление капитальных вложений в объекты государственной собственности Приморского края в социальной сфере	11	02	092Р543640	000	194 782 299,31	0,00	0,00
Капитальные вложения в объекты государственной (муниципальной) собственности	11	02	092Р543640	400	194 782 299,31	0,00	0,00
Бюджетные инвестиции	11	02	092Р543640	410	194 782 299,31	0,00	0,00
Строительство крытого футбольного манежа в г. Владивостоке, в том числе проектно-изыскательские работы, софинансируемые за счет средств федерального бюджета	11	02	092Р551391	000	0,00	202 592 755,00	168 024 592,00
Капитальные вложения в объекты государственной (муниципальной) собственности	11	02	092Р551391	400	0,00	202 592 755,00	168 024 592,00
Бюджетные инвестиции	11	02	092Р551391	410	0,00	202 592 755,00	168 024 592,00
Строительство физкультурно-оздоровительного комплекса в Партизанском городском округе, софинансируемого за счет средств федерального бюджета, в том числе проектно-изыскательские работы	11	02	092Р551393	000	0,00	0,00	347 425 407,00
Капитальные вложения в объекты государственной (муниципальной) собственности	11	02	092Р551393	400	0,00	0,00	347 425 407,00
Бюджетные инвестиции	11	02	092Р551393	410	0,00	0,00	347 425 407,00
Строительство крытого тренировочного катка в г. Находка, софинансируемого за счет средств федерального бюджета	11	02	092Р551394	000	188 750 000,00	290 816 327,00	0,00
Капитальные вложения в объекты государственной (муниципальной) собственности	11	02	092Р551394	400	188 750 000,00	290 816 327,00	0,00
Бюджетные инвестиции	11	02	092Р551394	410	188 750 000,00	290 816 327,00	0,00
Строительство ледового катка в пгт Кавалерово, софинансируемого за счет средств федерального бюджета	11	02	092Р551395	000	169 563 776,00	290 816 327,00	0,00
Капитальные вложения в объекты государственной (муниципальной) собственности	11	02	092Р551395	400	169 563 776,00	290 816 327,00	0,00
Бюджетные инвестиции	11	02	092Р551395	410	169 563 776,00	290 816 327,00	0,00
Оснащение объектов спортивной инфраструктуры спортивно-технологическим оборудованием	11	02	092Р552281	000	40 816 327,00	0,00	0,00
Предоставление субсидий бюджетным, автономным учреждениям и иным некоммерческим организациям	11	02	092Р552281	600	40 816 327,00	0,00	0,00
Субсидии автономным учреждениям	11	02	092Р552281	620	40 816 327,00	0,00	0,00
Субсидии бюджетам муниципальных образований Приморского края на приобретение спортивного оборудования и инвентаря для приведения организаций спортивной подготовки в нормативное состояние	11	02	092Р552291	000	28 409 091,00	0,00	0,00
Межбюджетные трансферты	11	02	092Р552291	500	28 409 091,00	0,00	0,00
Субсидии	11	02	092Р552291	520	28 409 091,00	0,00	0,00
Расходы на обеспечение деятельности (оказание услуг, выполнение работ) краевых государственных учреждений	11	02	092Р570590	000	173 263 035,65	160 797 809,91	164 148 768,91
Предоставление субсидий бюджетным, автономным учреждениям и иным некоммерческим организациям	11	02	092Р570590	600	173 263 035,65	160 797 809,91	164 148 768,91
Субсидии автономным учреждениям	11	02	092Р570590	620	173 263 035,65	160 797 809,91	164 148 768,91
Государственная программа Приморского края «Патриотическое воспитание граждан, реализация государственной национальной политики и развитие институтов гражданского общества на территории Приморского края» на 2020-2027 годы	11	02	1900000000	000	1 051 400,00	1 051 040,00	1 051 040,00
Подпрограмма «Патриотическое воспитание граждан в Приморском крае»	11	02	1910000000	000	700 000,00	700 000,00	700 000,00
Субсидии краевым государственным бюджетным и автономным учреждениям на иные цели	11	02	1910371600	000	700 000,00	700 000,00	700 000,00
Предоставление субсидий бюджетным, автономным учреждениям и иным некоммерческим организациям	11	02	1910371600	600	700 000,00	700 000,00	700 000,00
Субсидии автономным учреждениям	11	02	1910371600	620	700 000,00	700 000,00	700 000,00
Подпрограмма «Этнокультурное развитие народов Приморского края и гармонизация межнациональных отношений»	11	02	1920000000	000	351 400,00	351 040,00	351 040,00
Субсидии краевым государственным бюджетным и автономным учреждениям на иные цели	11	02	1920371600	000	351 400,00	351 040,00	351 040,00
Предоставление субсидий бюджетным, автономным учреждениям и иным некоммерческим организациям	11	02	1920371600	600	351 400,00	351 040,00	351 040,00
Субсидии автономным учреждениям	11	02	1920371600	620	351 400,00	351 040,00	351 040,00
Спорт высших достижений	11	03	0000000000	000	687 099 451,70	964 320 993,00	957 458 088,00
Государственная программа Приморского края «Развитие физической культуры и спорта Приморского края» на 2020-2027 годы	11	03	0900000000	000	687 099 451,70	964 320 993,00	957 458 088,00
Подпрограмма «Подготовка спортивного резерва в Приморском крае»	11	03	0920000000	000	17 887 842,00	24 345 001,00	25 373 096,00
Государственная поддержка спортивных организаций, осуществляющих подготовку спортивного резерва для спортивных сборных команд, в том числе спортивных сборных команд Российской Федерации	11	03	092Р550810	000	8 380 569,00	8 875 596,00	8 875 596,00
Предоставление субсидий бюджетным, автономным учреждениям и иным некоммерческим организациям	11	03	092Р550810	600	8 380 569,00	8 875 596,00	8 875 596,00
Субсидии автономным учреждениям	11	03	092Р550810	620	8 380 569,00	8 875 596,00	8 875 596,00
Субсидии бюджетам муниципальных образований Приморского края на приобретение спортивного оборудования и инвентаря для приведения организаций спортивной подготовки в нормативное состояние	11	03	092Р552291	000	9 507 273,00	0,00	16 497 500,00
Межбюджетные трансферты	11	03	092Р552291	500	9 507 273,00	0,00	16 497 500,00
Субсидии	11	03	092Р552291	520	9 507 273,00	0,00	16 497 500,00
Приобретение спортивного оборудования и инвентаря для развития материально-технической базы спортивных школ олимпийского резерва	11	03	092Р552292	000	0,00	15 469 405,00	0,00
Предоставление субсидий бюджетным, автономным учреждениям и иным некоммерческим организациям	11	03	092Р552292	600	0,00	15 469 405,00	0,00
Субсидии автономным учреждениям	11	03	092Р552292	620	0,00	15 469 405,00	0,00
Подпрограмма «Развитие спорта высших достижений в Приморском крае»	11	03	0930000000	000	669 211 609,70	939 975 992,00	932 084 992,00
Субсидии из краевого бюджета физкультурно-спортивным организациям, основным видом деятельности которых является развитие профессионального спорта и спортивные команды которых участвуют от имени Приморского края в межрегиональных, всероссийских и международных спортивных соревнованиях	11	03	0930160350	000	570 582 000,00	811 596 304,00	802 268 022,00
Предоставление субсидий бюджетным, автономным учреждениям и иным некоммерческим организациям	11	03	0930160350	600	560 582 000,00	811 596 304,00	802 268 022,00
Субсидии некоммерческим организациям (за исключением государственных (муниципальных) учреждений)	11	03	0930160350	630	560 582 000,00	811 596 304,00	802 268 022,00
Иные бюджетные ассигнования	11	03	0930160350	800	10 000 000,00	0,00	0,00
Субсидии юридическим лицам (кроме некоммерческих организаций), индивидуальным предпринимателям, физическим лицам - производителям товаров, работ, услуг	11	03	0930160350	810	10 000 000,00	0,00	0,00
Расходы на обеспечение деятельности (оказание услуг, выполнение работ) краевых государственных учреждений	11	03	0930170590	000	37 228 666,70	42 225 069,00	43 662 351,00

Наименование	Раздел	Подраздел	Целевая статья	Вид расходов	Сумма 2021 год	2022 год	2023 год
1	2	3	4	5	6	7	8
Предоставление субсидий бюджетным, автономным учреждениям и иным некоммерческим организациям	11	03	0930170590	600	37 228 666,70	42 225 069,00	43 662 351,00
Субсидии автономным учреждениям	11	03	0930170590	620	37 228 666,70	42 225 069,00	43 662 351,00
Субсидии краевым государственным бюджетным и автономным учреждениям на иные цели	11	03	0930171600	000	49 000 943,00	73 754 619,00	73 754 619,00
Предоставление субсидий бюджетным, автономным учреждениям и иным некоммерческим организациям	11	03	0930171600	600	49 000 943,00	73 754 619,00	73 754 619,00
Субсидии автономным учреждениям	11	03	0930171600	620	49 000 943,00	73 754 619,00	73 754 619,00
Ежемесячные специальные стипендии спортсменам и ежемесячные выплаты их тренерам	11	03	0930281210	000	1 062 000,00	2 185 000,00	2 185 000,00
Социальное обеспечение и иные выплаты населению	11	03	0930281210	300	1 062 000,00	2 185 000,00	2 185 000,00
Иные выплаты населению	11	03	0930281210	360	1 062 000,00	2 185 000,00	2 185 000,00
Призовые выплаты тренерам, спортсменам за высокие спортивные результаты на всероссийских и международных спортивных соревнованиях	11	03	0930281340	000	11 338 000,00	10 215 000,00	10 215 000,00
Социальное обеспечение и иные выплаты населению	11	03	0930281340	300	11 338 000,00	10 215 000,00	10 215 000,00
Премии и гранты	11	03	0930281340	350	11 338 000,00	10 215 000,00	10 215 000,00
Другие вопросы в области физической культуры и спорта	11	05	0000000000	000	29 069 960,00	27 440 483,00	28 481 247,00
Государственная программа Приморского края «Развитие физической культуры и спорта Приморского края» на 2020-2027 годы	11	05	0900000000	000	29 069 960,00	27 440 483,00	28 481 247,00
Подпрограмма «Развитие массовой физической культуры и спорта в Приморском крае»	11	05	0910000000	000	29 069 960,00	27 440 483,00	28 481 247,00
Руководство и управление в сфере установленных функций органов государственной власти Приморского края	11	05	0910210030	000	29 069 960,00	27 440 483,00	28 481 247,00
Расходы на выплаты персоналу в целях обеспечения выполнения функций государственными (муниципальными) органами, казенными учреждениями, органами управления государственными внебюджетными фондами	11	05	0910210030	100	27 742 600,00	26 113 123,00	27 153 887,00
Расходы на выплаты персоналу государственных (муниципальных) органов	11	05	0910210030	120	27 742 600,00	26 113 123,00	27 153 887,00
Закупка товаров, работ и услуг для обеспечения государственных (муниципальных) нужд	11	05	0910210030	200	1 327 360,00	1 327 360,00	1 327 360,00
Иные закупки товаров, работ и услуг для обеспечения государственных (муниципальных) нужд	11	05	0910210030	240	1 327 360,00	1 327 360,00	1 327 360,00
СРЕДСТВА МАССОВОЙ ИНФОРМАЦИИ	12	00	0000000000	000	359 189 578,83	377 637 153,37	382 077 081,37
Телевидение и радиовещание	12	01	0000000000	000	205 315 129,34	216 492 544,37	220 600 381,37
Государственная программа Приморского края «Информационное общество» на 2020-2027 годы	12	01	1100000000	000	196 315 129,34	201 840 544,37	205 948 381,37
Подпрограмма «Информационная среда»	12	01	1130000000	000	196 315 129,34	201 840 544,37	205 948 381,37
Информирование населения о реализации государственных программ Приморского края в средствах массовой информации	12	01	1130298750	000	46 061 280,00	23 561 280,00	23 561 280,00
Закупка товаров, работ и услуг для обеспечения государственных (муниципальных) нужд	12	01	1130298750	200	46 061 280,00	23 561 280,00	23 561 280,00
Иные закупки товаров, работ и услуг для обеспечения государственных (муниципальных) нужд	12	01	1130298750	240	46 061 280,00	23 561 280,00	23 561 280,00
Расходы на обеспечение деятельности (оказание услуг, выполнение работ) краевых государственных учреждений, осуществляющих деятельность в сфере средств массовой информации	12	01	1130398730	000	150 253 849,34	178 279 264,37	182 387 101,37
Предоставление субсидий бюджетным, автономным учреждениям и иным некоммерческим организациям	12	01	1130398730	600	150 253 849,34	178 279 264,37	182 387 101,37
Субсидии бюджетным учреждениям	12	01	1130398730	610	150 253 849,34	178 279 264,37	182 387 101,37
Непрограммные направления деятельности органов государственной власти	12	01	9900000000	000	9 000 000,00	14 652 000,00	14 652 000,00
Мероприятия непрограммных направлений деятельности органов государственной власти	12	01	9990000000	000	9 000 000,00	14 652 000,00	14 652 000,00
Информационное освещение деятельности органов государственной власти Приморского края в средствах массовой информации	12	01	9999998770	000	9 000 000,00	14 652 000,00	14 652 000,00
Закупка товаров, работ и услуг для обеспечения государственных (муниципальных) нужд	12	01	9999998770	200	9 000 000,00	14 652 000,00	14 652 000,00
Иные закупки товаров, работ и услуг для обеспечения государственных (муниципальных) нужд	12	01	9999998770	240	9 000 000,00	14 652 000,00	14 652 000,00
Периодическая печать и издательства	12	02	0000000000	000	49 540 632,34	63 390 542,00	63 698 981,00
Государственная программа Приморского края «Информационное общество» на 2020-2027 годы	12	02	1100000000	000	36 540 632,34	36 042 542,00	36 350 981,00
Подпрограмма «Информационная среда»	12	02	1130000000	000	36 540 632,34	36 042 542,00	36 350 981,00
Информирование населения о реализации государственных программ Приморского края в средствах массовой информации	12	02	1130298750	000	22 804 000,00	22 304 000,00	22 304 000,00
Закупка товаров, работ и услуг для обеспечения государственных (муниципальных) нужд	12	02	1130298750	200	22 804 000,00	22 304 000,00	22 304 000,00
Иные закупки товаров, работ и услуг для обеспечения государственных (муниципальных) нужд	12	02	1130298750	240	22 804 000,00	22 304 000,00	22 304 000,00
Расходы на обеспечение деятельности (оказание услуг, выполнение работ) краевых государственных учреждений, осуществляющих деятельность в сфере средств массовой информации	12	02	1130398730	000	13 736 632,34	13 738 542,00	14 046 981,00
Предоставление субсидий бюджетным, автономным учреждениям и иным некоммерческим организациям	12	02	1130398730	600	13 736 632,34	13 738 542,00	14 046 981,00
Субсидии бюджетным учреждениям	12	02	1130398730	610	13 736 632,34	13 738 542,00	14 046 981,00
Непрограммные направления деятельности органов государственной власти	12	02	9900000000	000	13 000 000,00	27 348 000,00	27 348 000,00
Мероприятия непрограммных направлений деятельности органов государственной власти	12	02	9990000000	000	13 000 000,00	27 348 000,00	27 348 000,00
Информационное освещение деятельности органов государственной власти Приморского края в средствах массовой информации	12	02	9999998770	000	13 000 000,00	27 348 000,00	27 348 000,00
Закупка товаров, работ и услуг для обеспечения государственных (муниципальных) нужд	12	02	9999998770	200	13 000 000,00	27 348 000,00	27 348 000,00
Иные закупки товаров, работ и услуг для обеспечения государственных (муниципальных) нужд	12	02	9999998770	240	13 000 000,00	27 348 000,00	27 348 000,00
Другие вопросы в области средств массовой информации	12	04	0000000000	000	104 333 817,15	97 754 067,00	97 777 719,00
Государственная программа Приморского края «Развитие культуры Приморского края на 2020-2027 годы»	12	04	0500000000	000	14 295 000,00	12 295 000,00	11 665 500,00
Подпрограмма «Мероприятия в сфере культуры и охраны объектов историко-культурного наследия»	12	04	0520000000	000	14 295 000,00	12 295 000,00	11 665 500,00
Изготовление и размещение на радиостанциях, вещающих на территории Приморского края, информационных материалов, направленных на популяризацию социально значимых культурных мероприятий Приморского края	12	04	0520120840	000	2 000 000,00	1 000 000,00	1 000 000,00
Закупка товаров, работ и услуг для обеспечения государственных (муниципальных) нужд	12	04	0520120840	200	2 000 000,00	1 000 000,00	1 000 000,00
Иные закупки товаров, работ и услуг для обеспечения государственных (муниципальных) нужд	12	04	0520120840	240	2 000 000,00	1 000 000,00	1 000 000,00
Изготовление и размещение на телеканалах, вещающих на территории Приморского края, информационных материалов, направленных на популяризацию социально значимых культурных мероприятий Приморского края	12	04	0520121880	000	5 000 000,00	5 000 000,00	4 370 500,00

Наименование	Раздел	Подраздел	Целевая статья	Вид расходов	Сумма		
					2021 год	2022 год	2023 год
1	2	3	4	5	6	7	8
Закупка товаров, работ и услуг для обеспечения государственных (муниципальных) нужд	12	04	0520121880	200	5 000 000,00	5 000 000,00	4 370 500,00
Иные закупки товаров, работ и услуг для обеспечения государственных (муниципальных) нужд	12	04	0520121880	240	5 000 000,00	5 000 000,00	4 370 500,00
Изготовление и размещение на ресурсах информационных агентств информационных материалов, направленных на популяризацию социально значимых культурных мероприятий Приморского края	12	04	0520121930	000	4 000 000,00	4 000 000,00	4 000 000,00
Закупка товаров, работ и услуг для обеспечения государственных (муниципальных) нужд	12	04	0520121930	200	4 000 000,00	4 000 000,00	4 000 000,00
Иные закупки товаров, работ и услуг для обеспечения государственных (муниципальных) нужд	12	04	0520121930	240	4 000 000,00	4 000 000,00	4 000 000,00
Изготовление и размещение в печатных средствах массовой информации, распространяемых на территории Приморского края, информационных материалов, направленных на популяризацию социально значимых культурных мероприятий Приморского края	12	04	0520121940	000	3 295 000,00	2 295 000,00	2 295 000,00
Закупка товаров, работ и услуг для обеспечения государственных (муниципальных) нужд	12	04	0520121940	200	3 295 000,00	2 295 000,00	2 295 000,00
Иные закупки товаров, работ и услуг для обеспечения государственных (муниципальных) нужд	12	04	0520121940	240	3 295 000,00	2 295 000,00	2 295 000,00
Государственная программа Приморского края «Информационное общество» на 2020-2027 годы	12	04	1100000000	000	72 038 817,15	68 459 067,00	69 112 219,00
Подпрограмма «Информационная среда»	12	04	1130000000	000	72 038 817,15	68 459 067,00	69 112 219,00
Расходы на обеспечение деятельности (оказание услуг, выполнение работ) краевых государственных учреждений	12	04	1130370590	000	42 828 817,15	40 597 267,00	41 962 219,00
Расходы на выплаты персоналу в целях обеспечения выполнения функций государственными (муниципальными) органами, казенными учреждениями, органами управления государственными внебюджетными фондами	12	04	1130370590	100	35 775 586,15	35 784 036,00	37 148 988,00
Расходы на выплаты персоналу казенных учреждений	12	04	1130370590	110	35 775 586,15	35 784 036,00	37 148 988,00
Закупка товаров, работ и услуг для обеспечения государственных (муниципальных) нужд	12	04	1130370590	200	7 053 231,00	4 813 231,00	4 813 231,00
Иные закупки товаров, работ и услуг для обеспечения государственных (муниципальных) нужд	12	04	1130370590	240	7 053 231,00	4 813 231,00	4 813 231,00
Субсидии из краевого бюджета организациям на частичное возмещение расходов, связанных с производством и распространением социально значимой продукции средств массовой информации, печатной продукции, а также проведением социально значимых мероприятий в области массовых коммуникаций и информационного обеспечения населения Приморского края	12	04	1130398710	000	27 260 000,00	25 911 800,00	25 200 000,00
Предоставление субсидий бюджетным, автономным учреждениям и иным некоммерческим организациям	12	04	1130398710	600	3 300 000,00	3 000 000,00	3 000 000,00
Субсидии некоммерческим организациям (за исключением государственных (муниципальных) учреждений)	12	04	1130398710	630	3 300 000,00	3 000 000,00	3 000 000,00
Иные бюджетные ассигнования	12	04	1130398710	800	23 960 000,00	22 911 800,00	22 200 000,00
Субсидии юридическим лицам (кроме некоммерческих организаций), индивидуальным предпринимателям, физическим лицам - производителям товаров, работ, услуг	12	04	1130398710	810	23 960 000,00	22 911 800,00	22 200 000,00
Предоставление субсидий из краевого бюджета в виде грантов бюджетным и автономным учреждениям, осуществляющим деятельность в сфере производства и распространения социально значимой продукции средств массовой информации	12	04	1130398720	000	1 950 000,00	1 950 000,00	1 950 000,00
Предоставление субсидий бюджетным, автономным учреждениям и иным некоммерческим организациям	12	04	1130398720	600	1 950 000,00	1 950 000,00	1 950 000,00
Субсидии бюджетным учреждениям	12	04	1130398720	610	815 970,00	450 000,00	450 000,00
Субсидии автономным учреждениям	12	04	1130398720	620	1 134 030,00	1 500 000,00	1 500 000,00
Государственная программа Приморского края «Безопасный край» на 2020-2027 годы	12	04	1800000000	000	18 000 000,00	17 000 000,00	17 000 000,00
Подпрограмма «Комплексные меры профилактики правонарушений, экстремизма и терроризма, незаконного потребления наркотических средств и психотропных веществ в Приморском крае»	12	04	1810000000	000	11 000 000,00	10 000 000,00	10 000 000,00
Мероприятия по профилактике правонарушений и борьбе с преступностью	12	04	1810120740	000	4 000 000,00	3 000 000,00	3 000 000,00
Закупка товаров, работ и услуг для обеспечения государственных (муниципальных) нужд	12	04	1810120740	200	4 000 000,00	3 000 000,00	3 000 000,00
Иные закупки товаров, работ и услуг для обеспечения государственных (муниципальных) нужд	12	04	1810120740	240	4 000 000,00	3 000 000,00	3 000 000,00
Мероприятия по социальной профилактике, популяризации здорового образа жизни в целях противодействия распространению наркотиков	12	04	1810222460	000	3 000 000,00	3 000 000,00	3 000 000,00
Закупка товаров, работ и услуг для обеспечения государственных (муниципальных) нужд	12	04	1810222460	200	3 000 000,00	3 000 000,00	3 000 000,00
Иные закупки товаров, работ и услуг для обеспечения государственных (муниципальных) нужд	12	04	1810222460	240	3 000 000,00	3 000 000,00	3 000 000,00
Мероприятия по профилактике экстремизма и терроризма	12	04	1810320730	000	3 000 000,00	3 000 000,00	3 000 000,00
Закупка товаров, работ и услуг для обеспечения государственных (муниципальных) нужд	12	04	1810320730	200	3 000 000,00	3 000 000,00	3 000 000,00
Иные закупки товаров, работ и услуг для обеспечения государственных (муниципальных) нужд	12	04	1810320730	240	3 000 000,00	3 000 000,00	3 000 000,00
Мероприятия по противодействию коррупции	12	04	1810423510	000	1 000 000,00	1 000 000,00	1 000 000,00
Закупка товаров, работ и услуг для обеспечения государственных (муниципальных) нужд	12	04	1810423510	200	1 000 000,00	1 000 000,00	1 000 000,00
Иные закупки товаров, работ и услуг для обеспечения государственных (муниципальных) нужд	12	04	1810423510	240	1 000 000,00	1 000 000,00	1 000 000,00
Подпрограмма «Повышение безопасности дорожного движения в Приморском крае»	12	04	1820000000	000	7 000 000,00	7 000 000,00	7 000 000,00
Повышение правового сознания и пропаганда культуры поведения участников дорожного движения	12	04	182R321170	000	7 000 000,00	7 000 000,00	7 000 000,00
Закупка товаров, работ и услуг для обеспечения государственных (муниципальных) нужд	12	04	182R321170	200	7 000 000,00	7 000 000,00	7 000 000,00
Иные закупки товаров, работ и услуг для обеспечения государственных (муниципальных) нужд	12	04	182R321170	240	7 000 000,00	7 000 000,00	7 000 000,00
ОБСЛУЖИВАНИЕ ГОСУДАРСТВЕННОГО И МУНИЦИПАЛЬНОГО ДОЛГА	13	00	0000000000	000	78 204 189,51	594 294 400,00	594 294 400,00
Обслуживание государственного внутреннего и муниципального долга	13	01	0000000000	000	78 204 189,51	594 294 400,00	594 294 400,00
Государственная программа Приморского края «Экономическое развитие и инновационная экономика Приморского края» на 2020-2027 годы	13	01	1700000000	000	78 204 189,51	594 294 400,00	594 294 400,00
Подпрограмма «Долгосрочное финансовое планирование и организация бюджетного процесса, совершенствование межбюджетных отношений в Приморском крае»	13	01	1730000000	000	78 204 189,51	594 294 400,00	594 294 400,00
Процентные платежи по государственному долгу Приморского края	13	01	1730329060	000	75 205 479,44	592 019 816,13	592 743 942,33
Обслуживание государственного (муниципального) долга	13	01	1730329060	700	75 205 479,44	592 019 816,13	592 743 942,33
Обслуживание государственного долга субъекта Российской Федерации	13	01	1730329060	720	75 205 479,44	592 019 816,13	592 743 942,33
Процентные платежи по реструктурированной задолженности по бюджетным кредитам	13	01	1730329080	000	2 998 710,07	2 274 583,87	1 550 457,67

Наименование	Раздел	Подраздел	Целевая статья	Вид расходов	Сумма 2021 год	2022 год	2023 год
1	2	3	4	5	6	7	8
Обслуживание государственного (муниципального) долга	13	01	1730329080	700	2 998 710,07	2 274 583,87	1 550 457,67
Обслуживание государственного долга субъекта Российской Федерации	13	01	1730329080	720	2 998 710,07	2 274 583,87	1 550 457,67
МЕЖБЮДЖЕТНЫЕ ТРАНСФЕРТЫ ОБЩЕГО ХАРАКТЕРА БЮДЖЕТАМ БЮДЖЕТНОЙ СИСТЕМЫ РОССИЙСКОЙ ФЕДЕРАЦИИ	14	00	0000000000	000	4 573 808 833,28	2 022 641 598,97	2 225 623 876,50
Дотации на выравнивание бюджетной обеспеченности субъектов Российской Федерации и муниципальных образований	14	01	0000000000	000	1 477 837 148,00	1 278 233 475,00	1 365 873 664,00
Государственная программа Приморского края «Экономическое развитие и инновационная экономика Приморского края» на 2020-2027 годы	14	01	1700000000	000	1 477 837 148,00	1 278 233 475,00	1 365 873 664,00
Подпрограмма «Долгосрочное финансовое планирование и организация бюджетного процесса, совершенствование межбюджетных отношений в Приморском крае»	14	01	1730000000	000	1 477 837 148,00	1 278 233 475,00	1 365 873 664,00
Дотации на выравнивание бюджетной обеспеченности муниципальных районов (муниципальных округов, городских округов)	14	01	1730291020	000	1 477 837 148,00	1 278 233 475,00	1 365 873 664,00
Межбюджетные трансферты	14	01	1730291020	500	1 477 837 148,00	1 278 233 475,00	1 365 873 664,00
Дотации	14	01	1730291020	510	1 477 837 148,00	1 278 233 475,00	1 365 873 664,00
Иные дотации	14	02	0000000000	000	2 550 572 000,00	458 428 781,97	602 228 270,50
Государственная программа Приморского края «Экономическое развитие и инновационная экономика Приморского края» на 2020-2027 годы	14	02	1700000000	000	2 550 572 000,00	458 428 781,97	602 228 270,50
Подпрограмма «Долгосрочное финансовое планирование и организация бюджетного процесса, совершенствование межбюджетных отношений в Приморском крае»	14	02	1730000000	000	2 550 572 000,00	458 428 781,97	602 228 270,50
Дотации, связанные с особым режимом безопасного функционирования закрытых административно-территориальных образований	14	02	1730250100	000	282 683 000,00	216 211 000,00	236 702 000,00
Межбюджетные трансферты	14	02	1730250100	500	282 683 000,00	216 211 000,00	236 702 000,00
Дотации	14	02	1730250100	510	282 683 000,00	216 211 000,00	236 702 000,00
Дотации на поддержку мер по обеспечению сбалансированности бюджетов	14	02	1730291030	000	1 196 000 000,00	242 217 781,97	365 526 270,50
Межбюджетные трансферты	14	02	1730291030	500	1 196 000 000,00	242 217 781,97	365 526 270,50
Дотации	14	02	1730291030	510	1 196 000 000,00	242 217 781,97	365 526 270,50
Иные дотации местным бюджетам в целях поощрения достижения наилучших показателей социально-экономического развития муниципальных образований	14	02	1730291040	000	150 000 000,00	0,00	0,00
Межбюджетные трансферты	14	02	1730291040	500	150 000 000,00	0,00	0,00
Дотации	14	02	1730291040	510	150 000 000,00	0,00	0,00
Иные дотации для финансового обеспечения осуществления городом Владивостоком функций административного центра Приморского края	14	02	1730291050	000	620 000 000,00	0,00	0,00
Межбюджетные трансферты	14	02	1730291050	500	620 000 000,00	0,00	0,00
Дотации	14	02	1730291050	510	620 000 000,00	0,00	0,00
Иные дотации в целях поощрения муниципальных округов в связи с их образованием в течение трех финансовых лет после образования соответствующих муниципальных округов	14	02	1730291060	000	301 889 000,00	0,00	0,00
Межбюджетные трансферты	14	02	1730291060	500	301 889 000,00	0,00	0,00
Дотации	14	02	1730291060	510	301 889 000,00	0,00	0,00
Прочие межбюджетные трансферты общего характера	14	03	0000000000	000	545 399 685,28	285 979 342,00	257 521 942,00
Государственная программа Приморского края «Содействие занятости населения Приморского края на 2020-2027 годы»	14	03	0400000000	000	26 904 200,00	28 457 400,00	0,00
Подпрограмма «Мероприятия в сфере занятости населения»	14	03	0440000000	000	26 904 200,00	28 457 400,00	0,00
Иные межбюджетные трансферты, передаваемые бюджетам муниципальных образований Приморского края на реализацию программ местного развития и обеспечение занятости для шахтерских городов и поселков Приморского края	14	03	0440151560	000	26 904 200,00	28 457 400,00	0,00
Межбюджетные трансферты	14	03	0440151560	500	26 904 200,00	28 457 400,00	0,00
Иные межбюджетные трансферты	14	03	0440151560	540	26 904 200,00	28 457 400,00	0,00
Государственная программа Приморского края «Экономическое развитие и инновационная экономика Приморского края» на 2020-2027 годы	14	03	1700000000	000	518 495 485,28	257 521 942,00	257 521 942,00
Подпрограмма «Долгосрочное финансовое планирование и организация бюджетного процесса, совершенствование межбюджетных отношений в Приморском крае»	14	03	1730000000	000	518 495 485,28	257 521 942,00	257 521 942,00
Субвенции бюджетам муниципальных районов Приморского края на осуществление отдельных государственных полномочий по расчету и предоставлению дотаций на выравнивание бюджетной обеспеченности бюджетам поселений, входящих в их состав	14	03	1730293110	000	247 495 485,28	247 521 942,00	247 521 942,00
Межбюджетные трансферты	14	03	1730293110	500	247 495 485,28	247 521 942,00	247 521 942,00
Субвенции	14	03	1730293110	530	247 495 485,28	247 521 942,00	247 521 942,00
Иные межбюджетные трансферты на поощрение за достигнутые результаты в работе по повышению качества управления бюджетным процессом органами местного самоуправления	14	03	1730294010	000	10 000 000,00	10 000 000,00	10 000 000,00
Межбюджетные трансферты	14	03	1730294010	500	10 000 000,00	10 000 000,00	10 000 000,00
Иные межбюджетные трансферты	14	03	1730294010	540	10 000 000,00	10 000 000,00	10 000 000,00
Субсидии бюджетам муниципальных образований Приморского края на реализацию проектов инициативного бюджетирования по направлению «Твой проект»	14	03	1730492360	000	261 000 000,00	0,00	0,00
Межбюджетные трансферты	14	03	1730492360	500	261 000 000,00	0,00	0,00
Субсидии	14	03	1730492360	520	261 000 000,00	0,00	0,00
Всего расходов					166 307 379 934,60	134 523 270 366,87	133 360 019 960,85

Приложение 7
к Закону
Приморского края
от 17.09.2021 № 1141-КЗ

«Приложение 11
к Закону
Приморского края
от 21.12.2020 № 969-КЗ

Распределение бюджетных ассигнований из краевого бюджета на 2021 год и плановый период 2022 и 2023 годов в ведомственной структуре расходов краевого бюджета

(рублей)

Наименование	Ведомство	Раздел	Подраздел	Целевая статья	Вид расходов	Сумма 2021 год	2022 год	2023 год
1	2	3	4	5	6	7	8	9
Правительство Приморского края	751	00	00	0000000000	000	761 235 315,52	718 828 879,00	739 012 744,00
ОБЩЕГОСУДАРСТВЕННЫЕ ВОПРОСЫ	751	01	00	0000000000	000	753 034 452,52	717 230 129,00	737 413 994,00
Функционирование высшего должностного лица субъекта Российской Федерации и муниципального образования	751	01	02	0000000000	000	48 085 725,00	43 276 849,00	45 007 843,00
Непрограммные направления деятельности органов государственной власти	751	01	02	9900000000	000	48 085 725,00	43 276 849,00	45 007 843,00
Мероприятия непрограммных направлений деятельности органов государственной власти	751	01	02	9990000000	000	48 085 725,00	43 276 849,00	45 007 843,00
Губернатор Приморского края	751	01	02	9999910010	000	6 503 293,00	6 490 569,00	6 750 192,00
Расходы на выплаты персоналу в целях обеспечения выполнения функций государственными (муниципальными) органами, казенными учреждениями, органами управления государственными внебюджетными фондами	751	01	02	9999910010	100	6 503 293,00	6 490 569,00	6 750 192,00
Расходы на выплаты персоналу государственных (муниципальных) органов	751	01	02	9999910010	120	6 503 293,00	6 490 569,00	6 750 192,00
Руководство и управление в сфере установленных функций органов государственной власти Приморского края	751	01	02	9999910030	000	41 582 432,00	36 786 280,00	38 257 651,00
Расходы на выплаты персоналу в целях обеспечения выполнения функций государственными (муниципальными) органами, казенными учреждениями, органами управления государственными внебюджетными фондами	751	01	02	9999910030	100	41 580 432,00	36 784 280,00	38 255 651,00

21 СЕНТЯБРЯ 2021 Г.•ВТОРНИК•№ 72 (1911)
ПРИМОРСКАЯ ГАЗЕТА

Наименование	Ведомство	Раздел	Подраздел	Целевая статья	Вид расходов	Сумма		
						2021 год	2022 год	2023 год
1	2	3	4	5	6	7	8	9
Расходы на выплаты персоналу государственных (муниципальных) органов	751	01	02	9999910030	120	41 580 432,00	36 784 280,00	38 255 651,00
Социальное обеспечение и иные выплаты населению	751	01	02	9999910030	300	1 000,00	1 000,00	1 000,00
Социальные выплаты гражданам, кроме публичных нормативных социальных выплат	751	01	02	9999910030	320	1 000,00	1 000,00	1 000,00
Иные бюджетные ассигнования	751	01	02	9999910030	800	1 000,00	1 000,00	1 000,00
Уплата налогов, сборов и иных платежей	751	01	02	9999910030	850	1 000,00	1 000,00	1 000,00
Функционирование законодательных (представительных) органов государственной власти и представительных органов муниципальных образований	751	01	03	0000000000	000	24 518 698,00	24 518 698,00	24 518 698,00
Непрограммные направления деятельности органов государственной власти	751	01	03	9900000000	000	24 518 698,00	24 518 698,00	24 518 698,00
Мероприятия непрограммных направлений деятельности органов государственной власти	751	01	03	9990000000	000	24 518 698,00	24 518 698,00	24 518 698,00
Иные межбюджетные трансферты на обеспечение деятельности депутатов Государственной Думы и их помощников в избирательных округах	751	01	03	9999951410	000	21 425 098,00	21 425 098,00	21 425 098,00
Расходы на выплаты персоналу в целях обеспечения выполнения функций государственными (муниципальными) органами, казенными учреждениями, органами управления государственными внебюджетными фондами	751	01	03	9999951410	100	16 891 098,00	16 891 098,00	16 891 098,00
Расходы на выплаты персоналу государственных (муниципальных) органов	751	01	03	9999951410	120	16 891 098,00	16 891 098,00	16 891 098,00
Закупка товаров, работ и услуг для обеспечения государственных (муниципальных) нужд	751	01	03	9999951410	200	4 534 000,00	4 534 000,00	4 534 000,00
Иные закупки товаров, работ и услуг для обеспечения государственных (муниципальных) нужд	751	01	03	9999951410	240	4 534 000,00	4 534 000,00	4 534 000,00
Иные межбюджетные трансферты на обеспечение деятельности сенаторов Российской Федерации и их помощников в субъектах Российской Федерации	751	01	03	9999951420	000	3 093 600,00	3 093 600,00	3 093 600,00
Расходы на выплаты персоналу в целях обеспечения выполнения функций государственными (муниципальными) органами, казенными учреждениями, органами управления государственными внебюджетными фондами	751	01	03	9999951420	100	2 343 600,00	2 343 600,00	2 343 600,00
Расходы на выплаты персоналу государственных (муниципальных) органов	751	01	03	9999951420	120	2 343 600,00	2 343 600,00	2 343 600,00
Закупка товаров, работ и услуг для обеспечения государственных (муниципальных) нужд	751	01	03	9999951420	200	750 000,00	750 000,00	750 000,00
Иные закупки товаров, работ и услуг для обеспечения государственных (муниципальных) нужд	751	01	03	9999951420	240	750 000,00	750 000,00	750 000,00
Функционирование Правительства Российской Федерации, высших исполнительных органов государственной власти субъектов Российской Федерации, местных администраций	751	01	04	0000000000	000	297 747 196,00	282 838 134,00	292 110 435,00
Непрограммные направления деятельности органов государственной власти	751	01	04	9900000000	000	297 747 196,00	282 838 134,00	292 110 435,00
Мероприятия непрограммных направлений деятельности органов государственной власти	751	01	04	9990000000	000	297 747 196,00	282 838 134,00	292 110 435,00
Руководство и управление в сфере установленных функций органов государственной власти Приморского края	751	01	04	9999910030	000	297 747 196,00	282 838 134,00	292 110 435,00
Расходы на выплаты персоналу в целях обеспечения выполнения функций государственными (муниципальными) органами, казенными учреждениями, органами управления государственными внебюджетными фондами	751	01	04	9999910030	100	274 728 518,00	259 249 456,00	268 521 757,00
Расходы на выплаты персоналу государственных (муниципальных) органов	751	01	04	9999910030	120	274 728 518,00	259 249 456,00	268 521 757,00
Закупка товаров, работ и услуг для обеспечения государственных (муниципальных) нужд	751	01	04	9999910030	200	23 013 678,00	23 583 678,00	23 583 678,00
Иные закупки товаров, работ и услуг для обеспечения государственных (муниципальных) нужд	751	01	04	9999910030	240	23 013 678,00	23 583 678,00	23 583 678,00
Социальное обеспечение и иные выплаты населению	751	01	04	9999910030	300	1 000,00	1 000,00	1 000,00
Социальные выплаты гражданам, кроме публичных нормативных социальных выплат	751	01	04	9999910030	320	1 000,00	1 000,00	1 000,00
Иные бюджетные ассигнования	751	01	04	9999910030	800	4 000,00	4 000,00	4 000,00
Уплата налогов, сборов и иных платежей	751	01	04	9999910030	850	4 000,00	4 000,00	4 000,00
Резервные фонды	751	01	11	0000000000	000	48 058 000,00	50 000 000,00	50 000 000,00
Непрограммные направления деятельности органов государственной власти	751	01	11	9900000000	000	48 058 000,00	50 000 000,00	50 000 000,00
Мероприятия непрограммных направлений деятельности органов государственной власти	751	01	11	9990000000	000	48 058 000,00	50 000 000,00	50 000 000,00
Резервный фонд Правительства Приморского края	751	01	11	9999929010	000	48 058 000,00	50 000 000,00	50 000 000,00
Иные бюджетные ассигнования	751	01	11	9999929010	800	48 058 000,00	50 000 000,00	50 000 000,00
Резервные средства	751	01	11	9999929010	870	48 058 000,00	50 000 000,00	50 000 000,00
Другие общегосударственные вопросы	751	01	13	0000000000	000	334 624 833,52	316 596 448,00	325 777 018,00
Государственная программа Приморского края «Безопасный край» на 2020-2027 годы	751	01	13	1800000000	000	219 560,52	250 000,00	250 000,00
Подпрограмма «Комплексные меры профилактики правонарушений, экстремизма и терроризма, незаконного потребления наркотических средств и психотропных веществ в Приморском крае»	751	01	13	1810000000	000	219 560,52	250 000,00	250 000,00
Мероприятия по противодействию коррупции	751	01	13	1810423510	000	219 560,52	250 000,00	250 000,00
Закупка товаров, работ и услуг для обеспечения государственных (муниципальных) нужд	751	01	13	1810423510	200	219 560,52	250 000,00	250 000,00
Иные закупки товаров, работ и услуг для обеспечения государственных (муниципальных) нужд	751	01	13	1810423510	240	219 560,52	250 000,00	250 000,00
Непрограммные направления деятельности органов государственной власти	751	01	13	9900000000	000	334 405 273,00	316 346 448,00	325 527 018,00
Мероприятия непрограммных направлений деятельности органов государственной власти	751	01	13	9990000000	000	334 405 273,00	316 346 448,00	325 527 018,00
Руководство и управление в сфере установленных функций органов государственной власти Приморского края	751	01	13	9999910030	000	182 253 645,00	163 727 032,00	169 853 160,00
Расходы на выплаты персоналу в целях обеспечения выполнения функций государственными (муниципальными) органами, казенными учреждениями, органами управления государственными внебюджетными фондами	751	01	13	9999910030	100	174 003 191,00	155 161 410,00	161 287 538,00
Расходы на выплаты персоналу государственных (муниципальных) органов	751	01	13	9999910030	120	174 003 191,00	155 161 410,00	161 287 538,00
Закупка товаров, работ и услуг для обеспечения государственных (муниципальных) нужд	751	01	13	9999910030	200	8 144 454,00	8 459 622,00	8 459 622,00
Иные закупки товаров, работ и услуг для обеспечения государственных (муниципальных) нужд	751	01	13	9999910030	240	8 144 454,00	8 459 622,00	8 459 622,00
Социальное обеспечение и иные выплаты населению	751	01	13	9999910030	300	1 000,00	1 000,00	1 000,00
Социальные выплаты гражданам, кроме публичных нормативных социальных выплат	751	01	13	9999910030	320	1 000,00	1 000,00	1 000,00
Иные бюджетные ассигнования	751	01	13	9999910030	800	105 000,00	105 000,00	105 000,00
Уплата налогов, сборов и иных платежей	751	01	13	9999910030	850	105 000,00	105 000,00	105 000,00
Мероприятия, проводимые Правительством Приморского края	751	01	13	9999920440	000	5 413 400,00	5 413 400,00	5 413 400,00
Закупка товаров, работ и услуг для обеспечения государственных (муниципальных) нужд	751	01	13	9999920440	200	5 413 400,00	5 413 400,00	5 413 400,00
Иные закупки товаров, работ и услуг для обеспечения государственных (муниципальных) нужд	751	01	13	9999920440	240	5 413 400,00	5 413 400,00	5 413 400,00
Членский взнос участника «Межрегиональной ассоциации экономического взаимодействия субъектов Российской Федерации «Дальний Восток и Забайкалье»	751	01	13	9999920460	000	2 166 580,00	2 166 580,00	2 166 580,00

Наименование	Ведомство	Раздел	Подраздел	Целевая статья	Вид расходов	Сумма		
						2021 год	2022 год	2023 год
1	2	3	4	5	6	7	8	9
Иные бюджетные ассигнования	751	01	13	9999920460	800	2 166 580,00	2 166 580,00	2 166 580,00
Уплата налогов, сборов и иных платежей	751	01	13	9999920460	850	2 166 580,00	2 166 580,00	2 166 580,00
Страхование государственных гражданских служащих Приморского края	751	01	13	9999921790	000	2 739 672,00	3 034 715,00	3 034 715,00
Закупка товаров, работ и услуг для обеспечения государственных (муниципальных) нужд	751	01	13	9999921790	200	2 739 672,00	3 034 715,00	3 034 715,00
Иные закупки товаров, работ и услуг для обеспечения государственных (муниципальных) нужд	751	01	13	9999921790	240	2 739 672,00	3 034 715,00	3 034 715,00
Расходы, связанные с исполнением судебных актов и решений налоговых органов	751	01	13	9999929050	000	60 000 000,00	60 000 000,00	60 000 000,00
Иные бюджетные ассигнования	751	01	13	9999929050	800	60 000 000,00	60 000 000,00	60 000 000,00
Исполнение судебных актов	751	01	13	9999929050	830	40 000,00	0,00	0,00
Уплата налогов, сборов и иных платежей	751	01	13	9999929050	850	59 960 000,00	60 000 000,00	60 000 000,00
Расходы на обеспечение деятельности (оказание услуг, выполнение работ) краевых государственных учреждений	751	01	13	9999970590	000	81 831 976,00	82 004 721,00	85 059 163,00
Расходы на выплаты персоналу в целях обеспечения выполнения функций государственными (муниципальными) органами, казенными учреждениями, органами управления государственными внебюджетными фондами	751	01	13	9999970590	100	76 221 679,00	76 394 424,00	79 448 866,00
Расходы на выплаты персоналу казенных учреждений	751	01	13	9999970590	110	76 221 679,00	76 394 424,00	79 448 866,00
Закупка товаров, работ и услуг для обеспечения государственных (муниципальных) нужд	751	01	13	9999970590	200	5 583 501,50	5 583 501,50	5 583 501,50
Иные закупки товаров, работ и услуг для обеспечения государственных (муниципальных) нужд	751	01	13	9999970590	240	5 583 501,50	5 583 501,50	5 583 501,50
Иные бюджетные ассигнования	751	01	13	9999970590	800	26 795,50	26 795,50	26 795,50
Уплата налогов, сборов и иных платежей	751	01	13	9999970590	850	26 795,50	26 795,50	26 795,50
ОБРАЗОВАНИЕ	751	07	00	0000000000	000	311 400,00	311 400,00	311 400,00
Профессиональная подготовка, переподготовка и повышение квалификации	751	07	05	0000000000	000	311 400,00	311 400,00	311 400,00
Непрограммные направления деятельности органов государственной власти	751	07	05	9900000000	000	311 400,00	311 400,00	311 400,00
Мероприятия непрограммных направлений деятельности органов государственной власти	751	07	05	9990000000	000	311 400,00	311 400,00	311 400,00
Организация дополнительного профессионального образования государственных гражданских служащих Приморского края на основании государственных образовательных сертификатов на дополнительное профессиональное образование	751	07	05	9999961840	000	311 400,00	311 400,00	311 400,00
Предоставление субсидий бюджетным, автономным учреждениям и иным некоммерческим организациям	751	07	05	9999961840	600	311 400,00	311 400,00	311 400,00
Субсидии бюджетным учреждениям	751	07	05	9999961840	610	311 400,00	311 400,00	311 400,00
СОЦИАЛЬНАЯ ПОЛИТИКА	751	10	00	0000000000	000	7 889 463,00	1 287 350,00	1 287 350,00
Социальное обеспечение населения	751	10	03	0000000000	000	7 889 463,00	1 287 350,00	1 287 350,00
Непрограммные направления деятельности органов государственной власти	751	10	03	9900000000	000	7 889 463,00	1 287 350,00	1 287 350,00
Мероприятия непрограммных направлений деятельности органов государственной власти	751	10	03	9990000000	000	7 889 463,00	1 287 350,00	1 287 350,00
Единовременные выплаты гражданам при награждении наградами Приморского края	751	10	03	9999981390	000	7 889 463,00	1 287 350,00	1 287 350,00
Социальное обеспечение и иные выплаты населению	751	10	03	9999981390	300	7 889 463,00	1 287 350,00	1 287 350,00
Иные выплаты населению	751	10	03	9999981390	360	7 889 463,00	1 287 350,00	1 287 350,00
Министерство финансов Приморского края	752	00	00	0000000000	000	5 655 741 622,22	3 774 604 547,97	3 986 180 005,50
ОБЩЕГОСУДАРСТВЕННЫЕ ВОПРОСЫ	752	01	00	0000000000	000	713 728 599,43	897 668 549,00	906 261 729,00
Обеспечение деятельности финансовых, налоговых и таможенных органов и органов финансового (финансово-бюджетного) надзора	752	01	06	0000000000	000	165 157 992,00	158 149 209,00	163 395 297,00
Государственная программа Приморского края «Экономическое развитие и инновационная экономика Приморского края» на 2020-2027 годы	752	01	06	1700000000	000	165 157 992,00	158 149 209,00	163 395 297,00
Подпрограмма «Долгосрочное финансовое планирование и организация бюджетного процесса, совершенствование межбюджетных отношений в Приморском крае»	752	01	06	1730000000	000	165 157 992,00	158 149 209,00	163 395 297,00
Руководство и управление в сфере установленных функций органов государственной власти Приморского края	752	01	06	1730110030	000	132 335 392,00	125 894 909,00	130 674 897,00
Расходы на выплаты персоналу в целях обеспечения выполнения функций государственными (муниципальными) органами, казенными учреждениями, органами управления государственными внебюджетными фондами	752	01	06	1730110030	100	129 063 045,00	121 824 562,00	126 604 550,00
Расходы на выплаты персоналу государственных (муниципальных) органов	752	01	06	1730110030	120	129 063 045,00	121 824 562,00	126 604 550,00
Закупка товаров, работ и услуг для обеспечения государственных (муниципальных) нужд	752	01	06	1730110030	200	3 222 347,00	4 020 347,00	4 020 347,00
Иные закупки товаров, работ и услуг для обеспечения государственных (муниципальных) нужд	752	01	06	1730110030	240	3 222 347,00	4 020 347,00	4 020 347,00
Иные бюджетные ассигнования	752	01	06	1730110030	800	50 000,00	50 000,00	50 000,00
Уплата налогов, сборов и иных платежей	752	01	06	1730110030	850	50 000,00	50 000,00	50 000,00
Расходы на совершенствование бюджетного процесса Приморского края	752	01	06	1730121970	000	31 822 600,00	32 254 300,00	32 720 400,00
Закупка товаров, работ и услуг для обеспечения государственных (муниципальных) нужд	752	01	06	1730121970	200	31 822 600,00	32 254 300,00	32 720 400,00
Иные закупки товаров, работ и услуг для обеспечения государственных (муниципальных) нужд	752	01	06	1730121970	240	31 822 600,00	32 254 300,00	32 720 400,00
Мероприятия по информированию населения о практиках инициативного бюджетирования, реализуемых в Приморском крае, и по повышению финансовой грамотности населения Приморского края	752	01	06	1730424500	000	1 000 000,00	0,00	0,00
Закупка товаров, работ и услуг для обеспечения государственных (муниципальных) нужд	752	01	06	1730424500	200	1 000 000,00	0,00	0,00
Иные закупки товаров, работ и услуг для обеспечения государственных (муниципальных) нужд	752	01	06	1730424500	240	1 000 000,00	0,00	0,00
Другие общегосударственные вопросы	752	01	13	0000000000	000	548 570 607,43	739 519 340,00	742 866 432,00
Непрограммные направления деятельности органов государственной власти	752	01	13	9900000000	000	548 570 607,43	739 519 340,00	742 866 432,00
Мероприятия непрограммных направлений деятельности органов государственной власти	752	01	13	9990000000	000	548 570 607,43	739 519 340,00	742 866 432,00
Руководство и управление в сфере установленных функций органов государственной власти Приморского края	752	01	13	9999910030	000	359 071 978,43	600 000 000,00	600 000 000,00
Иные бюджетные ассигнования	752	01	13	9999910030	800	359 071 978,43	600 000 000,00	600 000 000,00
Резервные средства	752	01	13	9999910030	870	359 071 978,43	600 000 000,00	600 000 000,00
Расходы, связанные с исполнением судебных актов и решений налоговых органов	752	01	13	9999929050	000	100 000 000,00	50 000 000,00	50 000 000,00
Иные бюджетные ассигнования	752	01	13	9999929050	800	100 000 000,00	50 000 000,00	50 000 000,00
Исполнение судебных актов	752	01	13	9999929050	830	100 000 000,00	50 000 000,00	50 000 000,00
Единая субвенция местным бюджетам из краевого бюджета	752	01	13	9999993000	000	89 498 629,00	89 519 340,00	92 866 432,00
Межбюджетные трансферты	752	01	13	9999993000	500	89 498 629,00	89 519 340,00	92 866 432,00
Субвенции	752	01	13	9999993000	530	89 498 629,00	89 519 340,00	92 866 432,00
НАЦИОНАЛЬНАЯ ЭКОНОМИКА	752	04	00	0000000000	000	440 000 000,00	260 000 000,00	260 000 000,00
Другие вопросы в области национальной экономики	752	04	12	0000000000	000	440 000 000,00	260 000 000,00	260 000 000,00
Непрограммные направления деятельности органов государственной власти	752	04	12	9900000000	000	440 000 000,00	260 000 000,00	260 000 000,00
Мероприятия непрограммных направлений деятельности органов государственной власти	752	04	12	9990000000	000	440 000 000,00	260 000 000,00	260 000 000,00
Государственные гарантии Приморского края	752	04	12	9999929070	000	440 000 000,00	0,00	0,00

21 СЕНТЯБРЯ 2021 Г.•ВТОРНИК•№ 72 (1911)
ПРИМОРСКАЯ ГАЗЕТА

Наименование	Ведомство	Раздел	Подраздел	Целевая статья	Вид расходов	Сумма		
						2021 год	2022 год	2023 год
1	2	3	4	5	6	7	8	9
Иные бюджетные ассигнования	752	04	12	9999929070	800	440 000 000,00	0,00	0,00
Исполнение государственных (муниципальных) гарантий без права регрессного требования гаранта к принципалу или уступки гаранту прав требования бенефициара к принципалу	752	04	12	9999929070	840	440 000 000,00	0,00	0,00
Расходы на обеспечение деятельности (оказание услуг, выполнение работ) краевых государственных учреждений	752	04	12	9999970590	000	0,00	260 000 000,00	260 000 000,00
Иные бюджетные ассигнования	752	04	12	9999970590	800	0,00	260 000 000,00	260 000 000,00
Резервные средства	752	04	12	9999970590	870	0,00	260 000 000,00	260 000 000,00
ОБСЛУЖИВАНИЕ ГОСУДАРСТВЕННОГО И МУНИЦИПАЛЬНОГО ДОЛГА	752	13	00	0000000000	000	78 204 189,51	594 294 400,00	594 294 400,00
Обслуживание государственного внутреннего и муниципального долга	752	13	01	0000000000	000	78 204 189,51	594 294 400,00	594 294 400,00
Государственная программа Приморского края «Экономическое развитие и инновационная экономика Приморского края» на 2020-2027 годы	752	13	01	1700000000	000	78 204 189,51	594 294 400,00	594 294 400,00
Подпрограмма «Долгосрочное финансовое планирование и организация бюджетного процесса, совершенствование межбюджетных отношений в Приморском крае»	752	13	01	1730000000	000	78 204 189,51	594 294 400,00	594 294 400,00
Процентные платежи по государственному долгу Приморского края	752	13	01	1730329060	000	75 205 479,44	592 019 816,13	592 743 942,33
Обслуживание государственного (муниципального) долга	752	13	01	1730329060	700	75 205 479,44	592 019 816,13	592 743 942,33
Обслуживание государственного долга субъекта Российской Федерации	752	13	01	1730329060	720	75 205 479,44	592 019 816,13	592 743 942,33
Процентные платежи по реструктурированной задолженности по бюджетным кредитам	752	13	01	1730329080	000	2 998 710,07	2 274 583,87	1 550 457,67
Обслуживание государственного (муниципального) долга	752	13	01	1730329080	700	2 998 710,07	2 274 583,87	1 550 457,67
Обслуживание государственного долга субъекта Российской Федерации	752	13	01	1730329080	720	2 998 710,07	2 274 583,87	1 550 457,67
МЕЖБЮДЖЕТНЫЕ ТРАНСФЕРТЫ ОБЩЕГО ХАРАКТЕРА БЮДЖЕТАМ БЮДЖЕТНОЙ СИСТЕМЫ РОССИЙСКОЙ ФЕДЕРАЦИИ	752	14	00	0000000000	000	4 423 808 833,28	2 022 641 598,97	2 225 623 876,50
Дотации на выравнивание бюджетной обеспеченности субъектов Российской Федерации и муниципальных образований	752	14	01	0000000000	000	1 477 837 148,00	1 278 233 475,00	1 365 873 664,00
Государственная программа Приморского края «Экономическое развитие и инновационная экономика Приморского края» на 2020-2027 годы	752	14	01	1700000000	000	1 477 837 148,00	1 278 233 475,00	1 365 873 664,00
Подпрограмма «Долгосрочное финансовое планирование и организация бюджетного процесса, совершенствование межбюджетных отношений в Приморском крае»	752	14	01	1730000000	000	1 477 837 148,00	1 278 233 475,00	1 365 873 664,00
Дотации на выравнивание бюджетной обеспеченности муниципальных районов (муниципальных округов, городских округов)	752	14	01	1730291020	000	1 477 837 148,00	1 278 233 475,00	1 365 873 664,00
Межбюджетные трансферты	752	14	01	1730291020	500	1 477 837 148,00	1 278 233 475,00	1 365 873 664,00
Дотации	752	14	01	1730291020	510	1 477 837 148,00	1 278 233 475,00	1 365 873 664,00
Иные дотации	752	14	02	0000000000	000	2 400 572 000,00	458 428 781,97	602 228 270,50
Государственная программа Приморского края «Экономическое развитие и инновационная экономика Приморского края» на 2020-2027 годы	752	14	02	1700000000	000	2 400 572 000,00	458 428 781,97	602 228 270,50
Подпрограмма «Долгосрочное финансовое планирование и организация бюджетного процесса, совершенствование межбюджетных отношений в Приморском крае»	752	14	02	1730000000	000	2 400 572 000,00	458 428 781,97	602 228 270,50
Дотации, связанные с особым режимом безопасного функционирования закрытых административно-территориальных образований	752	14	02	1730250100	000	282 683 000,00	216 211 000,00	236 702 000,00
Межбюджетные трансферты	752	14	02	1730250100	500	282 683 000,00	216 211 000,00	236 702 000,00
Дотации	752	14	02	1730250100	510	282 683 000,00	216 211 000,00	236 702 000,00
Дотации на поддержку мер по обеспечению сбалансированности бюджетов	752	14	02	1730291030	000	1 196 000 000,00	242 217 781,97	365 526 270,50
Межбюджетные трансферты	752	14	02	1730291030	500	1 196 000 000,00	242 217 781,97	365 526 270,50

Наименование	Ведомство	Раздел	Подраздел	Целевая статья	Вид расходов	Сумма		
						2021 год	2022 год	2023 год
1	2	3	4	5	6	7	8	9
Дотации	752	14	02	1730291030	510	1 196 000 000,00	242 217 781,97	365 526 270,50
Иные дотации для финансового обеспечения осуществления городом Владивостоком функций административного центра Приморского края	752	14	02	1730291050	000	620 000 000,00	0,00	0,00
Межбюджетные трансферты	752	14	02	1730291050	500	620 000 000,00	0,00	0,00
Дотации	752	14	02	1730291050	510	620 000 000,00	0,00	0,00
Иные дотации в целях поощрения муниципальных округов в связи с их образованием в течение трех финансовых лет после образования соответствующих муниципальных округов	752	14	02	1730291060	000	301 889 000,00	0,00	0,00
Межбюджетные трансферты	752	14	02	1730291060	500	301 889 000,00	0,00	0,00
Дотации	752	14	02	1730291060	510	301 889 000,00	0,00	0,00
Прочие межбюджетные трансферты общего характера	752	14	03	0000000000	000	545 399 685,28	285 979 342,00	257 521 942,00
Государственная программа Приморского края «Содействие занятости населения Приморского края на 2020-2027 годы»	752	14	03	0400000000	000	26 904 200,00	28 457 400,00	0,00
Подпрограмма «Мероприятия в сфере занятости населения»	752	14	03	0440000000	000	26 904 200,00	28 457 400,00	0,00
Иные межбюджетные трансферты, передаваемые бюджетам муниципальных образований Приморского края на реализацию программ местного развития и обеспечение занятости для шахтерских городов и поселков Приморского края	752	14	03	0440151560	000	26 904 200,00	28 457 400,00	0,00
Межбюджетные трансферты	752	14	03	0440151560	500	26 904 200,00	28 457 400,00	0,00
Иные межбюджетные трансферты	752	14	03	0440151560	540	26 904 200,00	28 457 400,00	0,00
Государственная программа Приморского края «Экономическое развитие и инновационная экономика Приморского края» на 2020-2027 годы	752	14	03	1700000000	000	518 495 485,28	257 521 942,00	257 521 942,00
Подпрограмма «Долгосрочное финансовое планирование и организация бюджетного процесса, совершенствование межбюджетных отношений в Приморском крае»	752	14	03	1730000000	000	518 495 485,28	257 521 942,00	257 521 942,00
Субвенции бюджетам муниципальных районов Приморского края на осуществление отдельных государственных полномочий по расчету и предоставлению дотаций на выравнивание бюджетной обеспеченности бюджетам поселений, входящих в их состав	752	14	03	1730293110	000	247 495 485,28	247 521 942,00	247 521 942,00
Межбюджетные трансферты	752	14	03	1730293110	500	247 495 485,28	247 521 942,00	247 521 942,00
Субвенции	752	14	03	1730293110	530	247 495 485,28	247 521 942,00	247 521 942,00
Иные межбюджетные трансферты на поощрение за достигнутые результаты в работе по повышению качества управления бюджетным процессом органами местного самоуправления	752	14	03	1730294010	000	10 000 000,00	10 000 000,00	10 000 000,00
Межбюджетные трансферты	752	14	03	1730294010	500	10 000 000,00	10 000 000,00	10 000 000,00
Иные межбюджетные трансферты	752	14	03	1730294010	540	10 000 000,00	10 000 000,00	10 000 000,00
Субсидии бюджетам муниципальных образований Приморского края на реализацию проектов инициативного бюджетирования по направлению «Твой проект»	752	14	03	1730492360	000	261 000 000,00	0,00	0,00
Межбюджетные трансферты	752	14	03	1730492360	500	261 000 000,00	0,00	0,00
Субсидии	752	14	03	1730492360	520	261 000 000,00	0,00	0,00
Законодательное Собрание Приморского края	753	00	00	0000000000	000	619 538 894,51	639 636 192,00	659 616 226,00
ОБЩЕГОСУДАРСТВЕННЫЕ ВОПРОСЫ	753	01	00	0000000000	000	597 538 894,51	597 636 192,00	617 616 226,00
Функционирование законодательных (представительных) органов государственной власти и представительных органов муниципальных образований	753	01	03	0000000000	000	597 538 894,51	597 636 192,00	617 616 226,00
Непрограммные направления деятельности органов государственной власти	753	01	03	9900000000	000	597 538 894,51	597 636 192,00	617 616 226,00
Мероприятия непрограммных направлений деятельности органов государственной власти	753	01	03	9990000000	000	597 538 894,51	597 636 192,00	617 616 226,00
Руководство и управление в сфере установленных функций органов государственной власти Приморского края	753	01	03	9999910030	000	467 384 501,00	467 482 691,00	482 847 334,00

Наименование	Ведомство	Раздел	Подраздел	Целевая статья	Вид расходов	Сумма		
						2021 год	2022 год	2023 год
1	2	3	4	5	6	7	8	9
Расходы на выплаты персоналу в целях обеспечения выполнения функций государственными (муниципальными) органами, казенными учреждениями, органами управления государственными внебюджетными фондами	753	01	03	9999910030	100	385 522 895,00	385 621 085,00	400 985 728,00
Расходы на выплаты персоналу государственных (муниципальных) органов	753	01	03	9999910030	120	385 522 895,00	385 621 085,00	400 985 728,00
Закупка товаров, работ и услуг для обеспечения государственных (муниципальных) нужд	753	01	03	9999910030	200	81 261 606,00	81 261 606,00	81 261 606,00
Иные закупки товаров, работ и услуг для обеспечения государственных (муниципальных) нужд	753	01	03	9999910030	240	81 261 606,00	81 261 606,00	81 261 606,00
Иные бюджетные ассигнования	753	01	03	9999910030	800	600 000,00	600 000,00	600 000,00
Уплата налогов, сборов и иных платежей	753	01	03	9999910030	850	600 000,00	600 000,00	600 000,00
Председатель Законодательного Собрания Приморского края и его заместители	753	01	03	9999910040	000	13 649 955,00	13 653 335,00	14 199 468,00
Расходы на выплаты персоналу в целях обеспечения выполнения функций государственными (муниципальными) органами, казенными учреждениями, органами управления государственными внебюджетными фондами	753	01	03	9999910040	100	13 649 955,00	13 653 335,00	14 199 468,00
Расходы на выплаты персоналу государственных (муниципальных) органов	753	01	03	9999910040	120	13 649 955,00	13 653 335,00	14 199 468,00
Депутаты (члены) Законодательного Собрания Приморского края	753	01	03	9999910050	000	111 886 272,00	111 911 453,00	115 980 711,00
Расходы на выплаты персоналу в целях обеспечения выполнения функций государственными (муниципальными) органами, казенными учреждениями, органами управления государственными внебюджетными фондами	753	01	03	9999910050	100	111 886 272,00	111 911 453,00	115 980 711,00
Расходы на выплаты персоналу государственных (муниципальных) органов	753	01	03	9999910050	120	111 886 272,00	111 911 453,00	115 980 711,00
Мероприятия по профессиональной переподготовке и повышению квалификации государственных служащих	753	01	03	9999920020	000	684 000,00	684 000,00	684 000,00
Закупка товаров, работ и услуг для обеспечения государственных (муниципальных) нужд	753	01	03	9999920020	200	684 000,00	684 000,00	684 000,00
Иные закупки товаров, работ и услуг для обеспечения государственных (муниципальных) нужд	753	01	03	9999920020	240	684 000,00	684 000,00	684 000,00
Страхование государственных гражданских служащих Приморского края	753	01	03	9999921790	000	333 213,00	333 213,00	333 213,00
Закупка товаров, работ и услуг для обеспечения государственных (муниципальных) нужд	753	01	03	9999921790	200	333 213,00	333 213,00	333 213,00
Иные закупки товаров, работ и услуг для обеспечения государственных (муниципальных) нужд	753	01	03	9999921790	240	333 213,00	333 213,00	333 213,00
Иные межбюджетные трансферты на обеспечение деятельности сенаторов Российской Федерации и их помощников в субъектах Российской Федерации	753	01	03	9999951420	000	3 600 953,51	3 571 500,00	3 571 500,00
Расходы на выплаты персоналу в целях обеспечения выполнения функций государственными (муниципальными) органами, казенными учреждениями, органами управления государственными внебюджетными фондами	753	01	03	9999951420	100	3 417 750,00	3 417 750,00	3 417 750,00
Расходы на выплаты персоналу государственных (муниципальных) органов	753	01	03	9999951420	120	3 417 750,00	3 417 750,00	3 417 750,00
Закупка товаров, работ и услуг для обеспечения государственных (муниципальных) нужд	753	01	03	9999951420	200	183 203,51	153 750,00	153 750,00
Иные закупки товаров, работ и услуг для обеспечения государственных (муниципальных) нужд	753	01	03	9999951420	240	183 203,51	153 750,00	153 750,00
СРЕДСТВА МАССОВОЙ ИНФОРМАЦИИ	753	12	00	0000000000	000	22 000 000,00	42 000 000,00	42 000 000,00
Телевидение и радиовещание	753	12	01	0000000000	000	9 000 000,00	14 652 000,00	14 652 000,00
Непрограммные направления деятельности органов государственной власти	753	12	01	9900000000	000	9 000 000,00	14 652 000,00	14 652 000,00
Мероприятия непрограммных направлений деятельности органов государственной власти	753	12	01	9990000000	000	9 000 000,00	14 652 000,00	14 652 000,00
Информационное освещение деятельности органов государственной власти Приморского края в средствах массовой информации	753	12	01	9999998770	000	9 000 000,00	14 652 000,00	14 652 000,00
Закупка товаров, работ и услуг для обеспечения государственных (муниципальных) нужд	753	12	01	9999998770	200	9 000 000,00	14 652 000,00	14 652 000,00
Иные закупки товаров, работ и услуг для обеспечения государственных (муниципальных) нужд	753	12	01	9999998770	240	9 000 000,00	14 652 000,00	14 652 000,00
Периодическая печать и издательства	753	12	02	0000000000	000	13 000 000,00	27 348 000,00	27 348 000,00
Непрограммные направления деятельности органов государственной власти	753	12	02	9900000000	000	13 000 000,00	27 348 000,00	27 348 000,00
Мероприятия непрограммных направлений деятельности органов государственной власти	753	12	02	9990000000	000	13 000 000,00	27 348 000,00	27 348 000,00
Информационное освещение деятельности органов государственной власти Приморского края в средствах массовой информации	753	12	02	9999998770	000	13 000 000,00	27 348 000,00	27 348 000,00
Закупка товаров, работ и услуг для обеспечения государственных (муниципальных) нужд	753	12	02	9999998770	200	13 000 000,00	27 348 000,00	27 348 000,00
Иные закупки товаров, работ и услуг для обеспечения государственных (муниципальных) нужд	753	12	02	9999998770	240	13 000 000,00	27 348 000,00	27 348 000,00
Министерство транспорта и дорожного хозяйства Приморского края	754	00	00	0000000000	000	23 530 017 682,61	13 988 744 765,37	15 351 767 603,37
НАЦИОНАЛЬНАЯ ЭКОНОМИКА	754	04	00	0000000000	000	23 530 017 682,61	13 988 744 765,37	15 351 767 603,37
Транспорт	754	04	08	0000000000	000	2 381 691 827,15	2 161 684 957,37	2 165 522 754,37
Государственная программа Приморского края «Развитие транспортного комплекса Приморского края» на 2020-2027 годы	754	04	08	1200000000	000	2 381 691 827,15	2 161 684 957,37	2 165 522 754,37
Подпрограмма «Развитие транспортного комплекса в Приморском крае»	754	04	08	1210000000	000	1 286 931 952,15	1 182 584 870,37	1 182 584 870,37
Субсидии организациям железнодорожного транспорта на возмещение недополученных доходов в связи с перевозкой пассажиров железнодорожным транспортом общего пользования в пригородном сообщении на территории Приморского края по предельным тарифам	754	04	08	1210160130	000	486 112 949,15	482 496 246,00	482 496 246,00
Иные бюджетные ассигнования	754	04	08	1210160130	800	486 112 949,15	482 496 246,00	482 496 246,00
Субсидии юридическим лицам (кроме некоммерческих организаций), индивидуальным предпринимателям, физическим лицам - производителям товаров, работ, услуг	754	04	08	1210160130	810	486 112 949,15	482 496 246,00	482 496 246,00
Осуществление капитальных вложений в объекты государственной собственности Приморского края в сфере воздушного транспорта	754	04	08	1210244010	000	24 779 909,97	0,00	0,00
Капитальные вложения в объекты государственной (муниципальной) собственности	754	04	08	1210244010	400	24 779 909,97	0,00	0,00
Субсидии бюджетным и автономным учреждениям, государственным (муниципальным) унитарным предприятиям на осуществление капитальных вложений в объекты капитального строительства государственной (муниципальной) собственности или приобретение объектов недвижимого имущества в государственную (муниципальную) собственность	754	04	08	1210244010	460	24 779 909,97	0,00	0,00
Субсидии из краевого бюджета юридическим лицам на возмещение недополученных доходов, возникающих в связи с регулированием органами исполнительной власти Приморского края тарифов на перевозки пассажиров и багажа воздушным транспортом на местных воздушных линиях Приморского края	754	04	08	1210260770	000	192 035 556,26	220 508 624,37	220 508 624,37
Иные бюджетные ассигнования	754	04	08	1210260770	800	192 035 556,26	220 508 624,37	220 508 624,37
Субсидии юридическим лицам (кроме некоммерческих организаций), индивидуальным предпринимателям, физическим лицам - производителям товаров, работ, услуг	754	04	08	1210260770	810	192 035 556,26	220 508 624,37	220 508 624,37

21 СЕНТЯБРЯ 2021 Г.•ВТОРНИК•№ 72 (1911)
ПРИМОРСКАЯ ГАЗЕТА

Наименование	Ведомство	Раздел	Подраздел	Целевая статья	Вид расходов	Сумма		
						2021 год	2022 год	2023 год
1	2	3	4	5	6	7	8	9
Субсидии из краевого бюджета авиационным предприятиям на финансовое обеспечение затрат на содержание и организацию эксплуатации аэропортов и (или) аэродромов, вертодромов, посадочных площадок гражданской авиации, воздушных судов, находящихся в собственности Приморского края и (или) приобретаемых по договорам финансовой аренды (лизинга) в собственность Приморского края, а также на приобретение имущества, необходимого для осуществления пассажирских перевозок на местных воздушных линиях в Приморском крае	754	04	08	1210261280	000	584 000 000,00	479 580 000,00	479 580 000,00
Иные бюджетные ассигнования	754	04	08	1210261280	800	584 000 000,00	479 580 000,00	479 580 000,00
Субсидии юридическим лицам (кроме некоммерческих организаций), индивидуальным предпринимателям, физическим лицам - производителям товаров, работ, услуг	754	04	08	1210261280	810	584 000 000,00	479 580 000,00	479 580 000,00
Субвенции бюджетам муниципальных образований Приморского края на осуществление отдельных государственных полномочий по организации транспортного обслуживания населения внеуличным транспортом	754	04	08	1210393170	000	3 536,77	0,00	0,00
Межбюджетные трансферты	754	04	08	1210393170	500	3 536,77	0,00	0,00
Субвенции	754	04	08	1210393170	530	3 536,77	0,00	0,00
Подпрограмма «Управление в сфере реализации развития транспортного комплекса и дорожной отрасли в Приморском крае»	754	04	08	1240000000	000	1 094 759 875,00	979 100 087,00	982 937 884,00
Руководство и управление в сфере установленных функций органов государственной власти Приморского края	754	04	08	1240110030	000	109 676 813,00	97 664 670,00	101 502 467,00
Расходы на выплаты персоналу в целях обеспечения выполнения функций государственными (муниципальными) органами, казенными учреждениями, органами управления государственными внебюджетными фондами	754	04	08	1240110030	100	108 723 068,00	96 740 925,00	100 578 722,00
Расходы на выплаты персоналу государственных (муниципальных) органов	754	04	08	1240110030	120	108 723 068,00	96 740 925,00	100 578 722,00
Закупка товаров, работ и услуг для обеспечения государственных (муниципальных) нужд	754	04	08	1240110030	200	907 860,00	907 860,00	907 860,00
Иные закупки товаров, работ и услуг для обеспечения государственных (муниципальных) нужд	754	04	08	1240110030	240	907 860,00	907 860,00	907 860,00
Социальное обеспечение и иные выплаты населению	754	04	08	1240110030	300	30 000,00	0,00	0,00
Социальные выплаты гражданам, кроме публичных нормативных социальных выплат	754	04	08	1240110030	320	30 000,00	0,00	0,00
Иные бюджетные ассигнования	754	04	08	1240110030	800	15 885,00	15 885,00	15 885,00
Уплата налогов, сборов и иных платежей	754	04	08	1240110030	850	15 885,00	15 885,00	15 885,00
Управление и распоряжение имуществом, находящимся в собственности и ведении Приморского края	754	04	08	1240120780	000	984 981 752,00	881 287 423,00	881 287 423,00
Иные бюджетные ассигнования	754	04	08	1240120780	800	984 981 752,00	881 287 423,00	881 287 423,00
Уплата налогов, сборов и иных платежей	754	04	08	1240120780	850	984 981 752,00	881 287 423,00	881 287 423,00
Страхование государственных гражданских служащих Приморского края	754	04	08	1240121790	000	101 310,00	147 994,00	147 994,00
Закупка товаров, работ и услуг для обеспечения государственных (муниципальных) нужд	754	04	08	1240121790	200	101 310,00	147 994,00	147 994,00
Иные закупки товаров, работ и услуг для обеспечения государственных (муниципальных) нужд	754	04	08	1240121790	240	101 310,00	147 994,00	147 994,00
Дорожное хозяйство (дорожные фонды)	754	04	09	0000000000	000	21 148 325 855,46	11 827 059 808,00	13 186 244 849,00
Государственная программа Приморского края «Развитие туризма в Приморском крае» на 2020-2027 годы	754	04	09	1000000000	000	360 107 977,40	121 523 809,52	0,00
Подпрограмма «Развитие туристско-рекреационного комплекса на территории Приморского края»	754	04	09	1010000000	000	360 107 977,40	121 523 809,52	0,00

Наименование	Ведомство	Раздел	Подраздел	Целевая статья	Вид расходов	Сумма		
						2021 год	2022 год	2023 год
1	2	3	4	5	6	7	8	9
Строительство объекта «Туристский кластер «Приморье» в бухте Муравьиная. Автомобильная дорога 3 этап (сектор 4, 6)»	754	04	09	101J153362	000	126 621 449,49	0,00	0,00
Капитальные вложения в объекты государственной (муниципальной) собственности	754	04	09	101J153362	400	126 621 449,49	0,00	0,00
Бюджетные инвестиции	754	04	09	101J153362	410	126 621 449,49	0,00	0,00
Строительство объекта «Туристский кластер «Приморье» в бухте Муравьиная. Автомобильная дорога, 4 этап «Сектор 7»	754	04	09	101J153363	000	109 952 437,00	0,00	0,00
Капитальные вложения в объекты государственной (муниципальной) собственности	754	04	09	101J153363	400	109 952 437,00	0,00	0,00
Бюджетные инвестиции	754	04	09	101J153363	410	109 952 437,00	0,00	0,00
Строительство объекта «Туристский кластер «Приморье» в бухте Муравьиная. Автомобильная дорога, 4 этап «Сектор 8»	754	04	09	101J153364	000	123 534 090,91	121 523 809,52	0,00
Капитальные вложения в объекты государственной (муниципальной) собственности	754	04	09	101J153364	400	123 534 090,91	121 523 809,52	0,00
Бюджетные инвестиции	754	04	09	101J153364	410	123 534 090,91	121 523 809,52	0,00
Государственная программа Приморского края «Развитие транспортного комплекса Приморского края» на 2020-2027 годы	754	04	09	1200000000	000	20 726 871 595,66	11 705 535 998,48	13 186 244 849,00
Подпрограмма «Развитие дорожной отрасли в Приморском крае»	754	04	09	1220000000	000	20 658 742 341,23	11 642 099 418,48	13 120 524 872,00
Содержание автомобильных дорог регионального или межмуниципального значения на территории Приморского края	754	04	09	1220121090	000	4 271 281 810,85	4 387 602 473,50	4 428 860 781,00
Закупка товаров, работ и услуг для обеспечения государственных (муниципальных) нужд	754	04	09	1220121090	200	4 271 281 810,85	4 387 602 473,50	4 428 860 781,00
Иные закупки товаров, работ и услуг для обеспечения государственных (муниципальных) нужд	754	04	09	1220121090	240	4 271 281 810,85	4 387 602 473,50	4 428 860 781,00
Ремонт автомобильных дорог регионального или межмуниципального значения на территории Приморского края	754	04	09	1220121100	000	1 244 099 036,61	627 407 186,34	1 173 714 731,00
Закупка товаров, работ и услуг для обеспечения государственных (муниципальных) нужд	754	04	09	1220121100	200	1 244 099 036,61	627 407 186,34	1 173 714 731,00
Иные закупки товаров, работ и услуг для обеспечения государственных (муниципальных) нужд	754	04	09	1220121100	240	1 244 099 036,61	627 407 186,34	1 173 714 731,00
Исполнение постановлений по делам об административных правонарушениях	754	04	09	1220122910	000	19 887 400,00	0,00	0,00
Иные бюджетные ассигнования	754	04	09	1220122910	800	19 887 400,00	0,00	0,00
Уплата налогов, сборов и иных платежей	754	04	09	1220122910	850	19 887 400,00	0,00	0,00
Реализация полномочий в сфере предоставления государственных услуг по транспортной и дорожной деятельности	754	04	09	1220123130	000	236 000,00	253 000,00	253 000,00
Закупка товаров, работ и услуг для обеспечения государственных (муниципальных) нужд	754	04	09	1220123130	200	236 000,00	253 000,00	253 000,00
Иные закупки товаров, работ и услуг для обеспечения государственных (муниципальных) нужд	754	04	09	1220123130	240	236 000,00	253 000,00	253 000,00
Членские взносы в Ассоциацию «РАДОР»	754	04	09	1220123480	000	240 000,00	240 000,00	240 000,00
Иные бюджетные ассигнования	754	04	09	1220123480	800	240 000,00	240 000,00	240 000,00
Уплата налогов, сборов и иных платежей	754	04	09	1220123480	850	240 000,00	240 000,00	240 000,00
Мероприятия по приобретению в собственность Приморского края разборных автомобильных мостов	754	04	09	1220123520	000	17 055 616,28	0,00	0,00
Закупка товаров, работ и услуг для обеспечения государственных (муниципальных) нужд	754	04	09	1220123520	200	17 055 616,28	0,00	0,00
Иные закупки товаров, работ и услуг для обеспечения государственных (муниципальных) нужд	754	04	09	1220123520	240	17 055 616,28	0,00	0,00
Расходы, связанные с исполнением судебных актов и решений налоговых органов	754	04	09	1220129050	000	32 349 042,20	0,00	0,00
Иные бюджетные ассигнования	754	04	09	1220129050	800	32 349 042,20	0,00	0,00
Исполнение судебных актов	754	04	09	1220129050	830	32 349 042,20	0,00	0,00

Наименование	Ведомство	Раздел	Подраздел	Целевая статья	Вид расходов	Сумма		
						2021 год	2022 год	2023 год
1	2	3	4	5	6	7	8	9
Предоставление бюджетных инвестиций акционерному обществу «Приморское автодорожное ремонтное предприятие» в целях развития дорожной деятельности на автомобильных дорогах регионального или межмуниципального значения на территории Приморского края	754	04	09	1220141620	000	420 000 000,00	0,00	0,00
Капитальные вложения в объекты государственной (муниципальной) собственности	754	04	09	1220141620	400	420 000 000,00	0,00	0,00
Бюджетные инвестиции иным юридическим лицам	754	04	09	1220141620	450	420 000 000,00	0,00	0,00
Обеспечение дорожной деятельности на автомобильных дорогах общего пользования регионального или межмуниципального значения на территории Приморского края за счет средств резервного фонда Правительства Российской Федерации (ремонт автомобильных дорог регионального или межмуниципального значения на территории Приморского края)	754	04	09	122015390F	000	500 000 000,00	0,00	0,00
Закупка товаров, работ и услуг для обеспечения государственных (муниципальных) нужд	754	04	09	122015390F	200	500 000 000,00	0,00	0,00
Иные закупки товаров, работ и услуг для обеспечения государственных (муниципальных) нужд	754	04	09	122015390F	240	500 000 000,00	0,00	0,00
Ремонт автомобильной дороги общего пользования регионального или межмуниципального значения Артем - Находка - порт Восточный на участках: км 65+000 - км 67+130, км 70+102 - км 83+000, км 86+000 - км 89+000, км 92+000 - км 125+100, км 125+740 - км 127+000, км 127+800 - км 145+000 в Приморском крае согласно плану социального развития центров экономического роста Приморского края за счет средств краевого бюджета	754	04	09	12201B5051	000	632 801 418,88	0,00	0,00
Закупка товаров, работ и услуг для обеспечения государственных (муниципальных) нужд	754	04	09	12201B5051	200	632 801 418,88	0,00	0,00
Иные закупки товаров, работ и услуг для обеспечения государственных (муниципальных) нужд	754	04	09	12201B5051	240	632 801 418,88	0,00	0,00
Документация по планировке территорий	754	04	09	1220223490	000	72 383 150,90	0,00	0,00
Закупка товаров, работ и услуг для обеспечения государственных (муниципальных) нужд	754	04	09	1220223490	200	72 383 150,90	0,00	0,00
Иные закупки товаров, работ и услуг для обеспечения государственных (муниципальных) нужд	754	04	09	1220223490	240	72 383 150,90	0,00	0,00
Проектирование (включая изыскания), строительство, реконструкция автомобильных дорог общего пользования регионального или межмуниципального значения и искусственных сооружений на них	754	04	09	1220244000	000	3 382 571 912,17	3 609 471 192,16	4 186 711 758,35
Капитальные вложения в объекты государственной (муниципальной) собственности	754	04	09	1220244000	400	3 382 571 912,17	3 609 471 192,16	4 186 711 758,35
Бюджетные инвестиции	754	04	09	1220244000	410	3 382 571 912,17	3 609 471 192,16	4 186 711 758,35
Осуществление дорожной деятельности на автомобильных дорогах регионального или межмуниципального и местного значения за счет иных межбюджетных трансфертов из федерального бюджета	754	04	09	1220253900	000	45 861 700,00	0,00	0,00
Закупка товаров, работ и услуг для обеспечения государственных (муниципальных) нужд	754	04	09	1220253900	200	45 861 700,00	0,00	0,00
Иные закупки товаров, работ и услуг для обеспечения государственных (муниципальных) нужд	754	04	09	1220253900	240	45 861 700,00	0,00	0,00
Обеспечение дорожной деятельности на автомобильных дорогах общего пользования регионального или межмуниципального значения на территории Приморского края за счет средств резервного фонда Правительства Российской Федерации (строительство, реконструкция автомобильных дорог регионального или межмуниципального значения на территории Приморского края)	754	04	09	122025390F	000	600 000 000,00	0,00	0,00
Капитальные вложения в объекты государственной (муниципальной) собственности	754	04	09	122025390F	400	600 000 000,00	0,00	0,00

Наименование	Ведомство	Раздел	Подраздел	Целевая статья	Вид расходов	Сумма		
						2021 год	2022 год	2023 год
1	2	3	4	5	6	7	8	9
Бюджетные инвестиции	754	04	09	122025390F	410	600 000 000,00	0,00	0,00
Строительство автомобильной дороги Владивосток - Находка - порт Восточный на участке км 18+500 - км 40+800 в Приморском крае, софинансируемой из федерального бюджета	754	04	09	12202R1110	000	3 880 509 660,00	0,00	0,00
Капитальные вложения в объекты государственной (муниципальной) собственности	754	04	09	12202R1110	400	3 880 509 660,00	0,00	0,00
Бюджетные инвестиции	754	04	09	12202R1110	410	3 880 509 660,00	0,00	0,00
Субсидии бюджетам муниципальных образований Приморского края на ремонт автомобильных дорог общего пользования согласно плану социального развития центров экономического роста Приморского края за счет средств федерального бюджета	754	04	09	1220355052	000	267 095 768,87	0,00	0,00
Межбюджетные трансферты	754	04	09	1220355052	500	267 095 768,87	0,00	0,00
Субсидии	754	04	09	1220355052	520	267 095 768,87	0,00	0,00
Субсидии бюджетам муниципальных образований Приморского края на строительство автопарковок, в том числе проектно-изыскательские работы, согласно плану социального развития центров экономического роста Приморского края за счет средств федерального бюджета	754	04	09	1220355053	000	41 753 107,87	0,00	0,00
Межбюджетные трансферты	754	04	09	1220355053	500	41 753 107,87	0,00	0,00
Субсидии	754	04	09	1220355053	520	41 753 107,87	0,00	0,00
Субсидии бюджетам муниципальных образований Приморского края на проектирование, строительство, реконструкцию автомобильных дорог общего пользования местного значения с твердым покрытием до сельских населенных пунктов, не имеющих круглогодичной связи с сетью автомобильных дорог общего пользования, а также на их капитальный ремонт и ремонт за счет средств дорожного фонда Приморского края	754	04	09	1220392250	000	25 468 794,32	447 505 479,45	482 121 341,65
Межбюджетные трансферты	754	04	09	1220392250	500	25 468 794,32	447 505 479,45	482 121 341,65
Субсидии	754	04	09	1220392250	520	25 468 794,32	447 505 479,45	482 121 341,65
Субсидии бюджетам муниципальных образований Приморского края на проектирование, строительство, капитальный ремонт и ремонт подъездных автомобильных дорог, проездов к земельным участкам, предоставленным (предоставляемым) на бесплатной основе гражданам, имеющим трех и более детей, и гражданам, имеющим двух детей, а также молодым семьям, за счет дорожного фонда Приморского края	754	04	09	1220392380	000	54 244 426,63	32 892 598,07	0,00
Межбюджетные трансферты	754	04	09	1220392380	500	54 244 426,63	32 892 598,07	0,00
Субсидии	754	04	09	1220392380	520	54 244 426,63	32 892 598,07	0,00
Субсидии бюджетам муниципальных образований Приморского края на капитальный ремонт и ремонт автомобильных дорог общего пользования населенных пунктов за счет дорожного фонда Приморского края	754	04	09	1220392390	000	1 757 879 288,27	0,00	0,00
Межбюджетные трансферты	754	04	09	1220392390	500	1 757 879 288,27	0,00	0,00
Субсидии	754	04	09	1220392390	520	1 757 879 288,27	0,00	0,00
Субсидии бюджетам муниципальных образований Приморского края на капитальный ремонт и ремонт дворовых территорий многоквартирных домов, проездов к дворовым территориям многоквартирных домов населенных пунктов за счет дорожного фонда Приморского края	754	04	09	1220392400	000	7 500 000,00	0,00	0,00
Межбюджетные трансферты	754	04	09	1220392400	500	7 500 000,00	0,00	0,00
Субсидии	754	04	09	1220392400	520	7 500 000,00	0,00	0,00
Субсидии бюджетам муниципальных образований Приморского края на проектирование, строительство (реконструкцию) автомобильных дорог общего пользования населенных пунктов за счет дорожного фонда Приморского края	754	04	09	1220392450	000	119 630 802,38	142 645 080,80	0,00
Межбюджетные трансферты	754	04	09	1220392450	500	119 630 802,38	142 645 080,80	0,00
Субсидии	754	04	09	1220392450	520	119 630 802,38	142 645 080,80	0,00

21 СЕНТЯБРЯ 2021 Г.•ВТОРНИК•№ 72 (1911)
ПРИМОРСКАЯ ГАЗЕТА

Наименование	Ведомство	Раздел	Подраздел	Целевая статья	Вид расходов	Сумма		
						2021 год	2022 год	2023 год
1	2	3	4	5	6	7	8	9
Субсидии бюджетам муниципальных образований Приморского края на содержание автомобильных дорог местного значения за счет дорожного фонда Приморского края	754	04	09	1220392590	000	808 000 000,00	0,00	0,00
Межбюджетные трансферты	754	04	09	1220392590	500	808 000 000,00	0,00	0,00
Субсидии	754	04	09	1220392590	520	808 000 000,00	0,00	0,00
Субсидии бюджетам муниципальных образований Приморского края на строительство автопарковок, в том числе проектно-изыскательские работы согласно плану социального развития центров экономического роста Приморского края, за счет средств краевого бюджета	754	04	09	12203B5053	000	172 692 202,17	0,00	0,00
Межбюджетные трансферты	754	04	09	12203B5053	500	172 692 202,17	0,00	0,00
Субсидии	754	04	09	12203B5053	520	172 692 202,17	0,00	0,00
Выполнение научно-исследовательской работы по разработке документов транспортного планирования Приморского края (Программа комплексного развития транспортной инфраструктуры, Комплексная схема организации транспортного обслуживания населения)	754	04	09	1220424310	000	600 000,00	0,00	0,00
Закупка товаров, работ и услуг для обеспечения государственных (муниципальных) нужд	754	04	09	1220424310	200	600 000,00	0,00	0,00
Иные закупки товаров, работ и услуг для обеспечения государственных (муниципальных) нужд	754	04	09	1220424310	240	600 000,00	0,00	0,00
Осуществление дорожной деятельности на автомобильных дорогах регионального или межмуниципального значения на территории Приморского края в рамках национального проекта «Безопасные и качественные автомобильные дороги»	754	04	09	122R153931	000	1 670 516 468,88	1 662 082 408,16	2 116 623 260,00
Закупка товаров, работ и услуг для обеспечения государственных (муниципальных) нужд	754	04	09	122R153931	200	1 670 516 468,88	1 662 082 408,16	2 116 623 260,00
Иные закупки товаров, работ и услуг для обеспечения государственных (муниципальных) нужд	754	04	09	122R153931	240	1 670 516 468,88	1 662 082 408,16	2 116 623 260,00
Осуществление дорожной деятельности на автомобильных дорогах местного значения на территории Приморского края в рамках национального проекта «Безопасные и качественные автомобильные дороги»	754	04	09	122R153932	000	614 084 733,95	612 000 000,00	612 000 000,00
Межбюджетные трансферты	754	04	09	122R153932	500	614 084 733,95	612 000 000,00	612 000 000,00
Иные межбюджетные трансферты	754	04	09	122R153932	540	614 084 733,95	612 000 000,00	612 000 000,00
Субсидии бюджетам муниципальных образований Приморского края на внедрение интеллектуальных транспортных систем, предусматривающих автоматизацию процессов управления дорожным движением в городских агломерациях, включающих города с населением свыше 300 тысяч человек	754	04	09	122R254180	000	0,00	120 000 000,00	120 000 000,00
Межбюджетные трансферты	754	04	09	122R254180	500	0,00	120 000 000,00	120 000 000,00
Субсидии	754	04	09	122R254180	520	0,00	120 000 000,00	120 000 000,00
Подпрограмма «Управление в сфере реализации развития транспортного комплекса и дорожной отрасли в Приморском крае»	754	04	09	1240000000	000	68 129 254,43	63 436 580,00	65 719 977,00
Расходы на обеспечение деятельности (оказание услуг, выполнение работ) краевых государственных учреждений	754	04	09	1240170590	000	68 129 254,43	63 436 580,00	65 719 977,00
Расходы на выплаты персоналу в целях обеспечения выполнения функций государственными (муниципальными) органами, казенными учреждениями, органами управления государственными внебюджетными фондами	754	04	09	1240170590	100	57 920 991,31	57 934 760,00	60 218 157,00
Расходы на выплаты персоналу казенных учреждений	754	04	09	1240170590	110	57 920 991,31	57 934 760,00	60 218 157,00
Закупка товаров, работ и услуг для обеспечения государственных (муниципальных) нужд	754	04	09	1240170590	200	10 041 076,89	5 427 110,00	5 427 110,00
Иные закупки товаров, работ и услуг для обеспечения государственных (муниципальных) нужд	754	04	09	1240170590	240	10 041 076,89	5 427 110,00	5 427 110,00
Иные бюджетные ассигнования	754	04	09	1240170590	800	167 186,23	74 710,00	74 710,00

Наименование	Ведомство	Раздел	Подраздел	Целевая статья	Вид расходов	Сумма		
						2021 год	2022 год	2023 год
1	2	3	4	5	6	7	8	9
Исполнение судебных актов	754	04	09	1240170590	830	89 602,23	0,00	0,00
Уплата налогов, сборов и иных платежей	754	04	09	1240170590	850	77 584,00	74 710,00	74 710,00
Непрограммные направления деятельности органов государственной власти	754	04	09	9900000000	000	61 346 282,40	0,00	0,00
Мероприятия непрограммных направлений деятельности органов государственной власти	754	04	09	9990000000	000	61 346 282,40	0,00	0,00
Резервный фонд Правительства Приморского края по ликвидации чрезвычайных ситуаций природного и техногенного характера	754	04	09	9999923800	000	61 346 282,40	0,00	0,00
Закупка товаров, работ и услуг для обеспечения государственных (муниципальных) нужд	754	04	09	9999923800	200	57 633 870,00	0,00	0,00
Иные закупки товаров, работ и услуг для обеспечения государственных (муниципальных) нужд	754	04	09	9999923800	240	57 633 870,00	0,00	0,00
Межбюджетные трансферты	754	04	09	9999923800	500	3 712 412,40	0,00	0,00
Субсидии	754	04	09	9999923800	520	3 712 412,40	0,00	0,00
Министерство цифрового развития и связи Приморского края	755	00	00	0000000000	000	1 653 455 128,15	1 452 269 816,33	1 494 557 751,70
ОБЩЕГОСУДАРСТВЕННЫЕ ВОПРОСЫ	755	01	00	0000000000	000	1 184 086 283,23	1 101 879 733,32	1 140 595 577,47
Другие общегосударственные вопросы	755	01	13	0000000000	000	1 184 086 283,23	1 101 879 733,32	1 140 595 577,47
Государственная программа Приморского края «Информационное общество» на 2020-2027 годы	755	01	13	1100000000	000	1 184 086 283,23	1 101 879 733,32	1 140 595 577,47
Подпрограмма «Развитие цифровой экономики в Приморском крае»	755	01	13	1110000000	000	47 918 952,40	43 666 994,00	45 374 407,00
Руководство и управление в сфере установленных функций органов государственной власти Приморского края	755	01	13	1110710030	000	47 918 952,40	43 666 994,00	45 374 407,00
Расходы на выплаты персоналу в целях обеспечения выполнения функций государственными (муниципальными) органами, казенными учреждениями, органами управления государственными внебюджетными фондами	755	01	13	1110710030	100	47 194 042,40	42 942 084,00	44 649 497,00
Расходы на выплаты персоналу государственных (муниципальных) органов	755	01	13	1110710030	120	47 194 042,40	42 942 084,00	44 649 497,00
Закупка товаров, работ и услуг для обеспечения государственных (муниципальных) нужд	755	01	13	1110710030	200	724 910,00	724 910,00	724 910,00
Иные закупки товаров, работ и услуг для обеспечения государственных (муниципальных) нужд	755	01	13	1110710030	240	724 910,00	724 910,00	724 910,00
Подпрограмма «Развитие инфраструктуры общего пользования для повышения доступности и качества предоставления государственных и муниципальных услуг»	755	01	13	1120000000	000	1 136 167 330,83	1 058 212 739,32	1 095 221 170,47
Расходы на обеспечение деятельности (оказание услуг, выполнение работ) краевых государственных учреждений	755	01	13	1120170590	000	1 083 000 530,83	1 056 816 439,32	1 093 824 870,47
Предоставление субсидий бюджетным, автономным учреждениям и иным некоммерческим организациям	755	01	13	1120170590	600	1 083 000 530,83	1 056 816 439,32	1 093 824 870,47
Субсидии автономным учреждениям	755	01	13	1120170590	620	1 083 000 530,83	1 056 816 439,32	1 093 824 870,47
Субсидии краевым государственным бюджетным и автономным учреждениям на иные цели	755	01	13	1120171600	000	53 166 800,00	1 396 300,00	1 396 300,00
Предоставление субсидий бюджетным, автономным учреждениям и иным некоммерческим организациям	755	01	13	1120171600	600	53 166 800,00	1 396 300,00	1 396 300,00
Субсидии автономным учреждениям	755	01	13	1120171600	620	53 166 800,00	1 396 300,00	1 396 300,00
НАЦИОНАЛЬНАЯ БЕЗОПАСНОСТЬ И ПРАВООХРАНИТЕЛЬНАЯ ДЕЯТЕЛЬНОСТЬ	755	03	00	0000000000	000	771 554,00	300 000,00	300 000,00
Гражданская оборона	755	03	09	0000000000	000	771 554,00	300 000,00	300 000,00
Непрограммные направления деятельности органов государственной власти	755	03	09	9900000000	000	771 554,00	300 000,00	300 000,00
Мероприятия непрограммных направлений деятельности органов государственной власти	755	03	09	9990000000	000	771 554,00	300 000,00	300 000,00
Резерв материальных ресурсов Приморского края для ликвидации чрезвычайных ситуаций природного и техногенного характера	755	03	09	9999929030	000	771 554,00	300 000,00	300 000,00

Наименование	Ведомство	Раздел	Подраздел	Целевая статья	Вид расходов	Сумма		
						2021 год	2022 год	2023 год
1	2	3	4	5	6	7	8	9
Закупка товаров, работ и услуг для обеспечения государственных (муниципальных) нужд	755	03	09	9999929030	200	771 554,00	300 000,00	300 000,00
Закупка товаров, работ и услуг в целях формирования государственного материального резерва	755	03	09	9999929030	230	771 554,00	300 000,00	300 000,00
НАЦИОНАЛЬНАЯ ЭКОНОМИКА	755	04	00	0000000000	000	468 597 290,92	350 090 083,01	353 662 174,23
Связь и информатика	755	04	10	0000000000	000	468 597 290,92	350 090 083,01	353 662 174,23
Государственная программа Приморского края «Информационное общество» на 2020-2027 годы	755	04	10	1100000000	000	468 597 290,92	350 090 083,01	353 662 174,23
Подпрограмма «Развитие цифровой экономики в Приморском крае»	755	04	10	1110000000	000	468 597 290,92	350 090 083,01	353 662 174,23
Проведение мероприятий, направленных на реализацию региональных проектов в сфере информационных технологий	755	04	10	11106R0280	000	13 271 931,82	0,00	0,00
Закупка товаров, работ и услуг для обеспечения государственных (муниципальных) нужд	755	04	10	11106R0280	200	13 271 931,82	0,00	0,00
Иные закупки товаров, работ и услуг для обеспечения государственных (муниципальных) нужд	755	04	10	11106R0280	240	13 271 931,82	0,00	0,00
Расходы на обеспечение деятельности (оказание услуг, выполнение работ) краевых государственных учреждений	755	04	10	1110770590	000	314 581 100,21	213 077 226,00	215 315 999,00
Расходы на выплаты персоналу в целях обеспечения выполнения функций государственными (муниципальными) органами, казенными учреждениями, органами управления государственными внебюджетными фондами	755	04	10	1110770590	100	87 048 918,17	67 708 315,00	70 413 148,00
Расходы на выплаты персоналу казенных учреждений	755	04	10	1110770590	110	87 048 918,17	67 708 315,00	70 413 148,00
Закупка товаров, работ и услуг для обеспечения государственных (муниципальных) нужд	755	04	10	1110770590	200	226 931 182,04	145 178 911,00	144 712 851,00
Иные закупки товаров, работ и услуг для обеспечения государственных (муниципальных) нужд	755	04	10	1110770590	240	226 931 182,04	145 178 911,00	144 712 851,00
Иные бюджетные ассигнования	755	04	10	1110770590	800	601 000,00	190 000,00	190 000,00
Исполнение судебных актов	755	04	10	1110770590	830	411 000,00	0,00	0,00
Уплата налогов, сборов и иных платежей	755	04	10	1110770590	850	190 000,00	190 000,00	190 000,00
Расходы на обеспечение деятельности (оказание услуг, выполнение работ) краевых государственных учреждений	755	04	10	1110870590	000	35 445 249,89	38 873 598,01	40 206 916,23
Расходы на выплаты персоналу в целях обеспечения выполнения функций государственными (муниципальными) органами, казенными учреждениями, органами управления государственными внебюджетными фондами	755	04	10	1110870590	100	30 387 399,83	33 532 748,00	34 866 066,00
Расходы на выплаты персоналу казенных учреждений	755	04	10	1110870590	110	30 387 399,83	33 532 748,00	34 866 066,00
Закупка товаров, работ и услуг для обеспечения государственных (муниципальных) нужд	755	04	10	1110870590	200	4 977 850,06	5 260 850,01	5 260 850,23
Иные закупки товаров, работ и услуг для обеспечения государственных (муниципальных) нужд	755	04	10	1110870590	240	4 977 850,06	5 260 850,01	5 260 850,23
Иные бюджетные ассигнования	755	04	10	1110870590	800	80 000,00	80 000,00	80 000,00
Уплата налогов, сборов и иных платежей	755	04	10	1110870590	850	80 000,00	80 000,00	80 000,00
Расходы на обеспечение деятельности (оказание услуг, выполнение работ) краевых государственных учреждений	755	04	10	111D470590	000	31 430 759,00	56 730 759,00	56 730 759,00
Закупка товаров, работ и услуг для обеспечения государственных (муниципальных) нужд	755	04	10	111D470590	200	31 430 759,00	56 730 759,00	56 730 759,00
Иные закупки товаров, работ и услуг для обеспечения государственных (муниципальных) нужд	755	04	10	111D470590	240	31 430 759,00	56 730 759,00	56 730 759,00
Расходы на обеспечение деятельности (оказание услуг, выполнение работ) краевых государственных учреждений	755	04	10	111D570590	000	300 000,00	300 000,00	300 000,00
Закупка товаров, работ и услуг для обеспечения государственных (муниципальных) нужд	755	04	10	111D570590	200	300 000,00	300 000,00	300 000,00
Иные закупки товаров, работ и услуг для обеспечения государственных (муниципальных) нужд	755	04	10	111D570590	240	300 000,00	300 000,00	300 000,00
Расходы на обеспечение деятельности (оказание услуг, выполнение работ) краевых государственных учреждений	755	04	10	111D670590	000	73 568 250,00	41 108 500,00	41 108 500,00
Закупка товаров, работ и услуг для обеспечения государственных (муниципальных) нужд	755	04	10	111D670590	200	73 568 250,00	41 108 500,00	41 108 500,00
Иные закупки товаров, работ и услуг для обеспечения государственных (муниципальных) нужд	755	04	10	111D670590	240	73 568 250,00	41 108 500,00	41 108 500,00
Уполномоченный по правам человека в Приморском крае	757	00	00	0000000000	000	27 435 685,00	26 848 977,00	27 829 330,00
ОБЩЕГОСУДАРСТВЕННЫЕ ВОПРОСЫ	757	01	00	0000000000	000	27 435 685,00	26 848 977,00	27 829 330,00
Другие общегосударственные вопросы	757	01	13	0000000000	000	27 435 685,00	26 848 977,00	27 829 330,00
Непрограммные направления деятельности органов государственной власти	757	01	13	9900000000	000	27 435 685,00	26 848 977,00	27 829 330,00
Мероприятия непрограммных направлений деятельности органов государственной власти	757	01	13	9990000000	000	27 435 685,00	26 848 977,00	27 829 330,00
Руководство и управление в сфере установленных функций органов государственной власти Приморского края	757	01	13	9999910030	000	23 391 309,00	22 803 608,00	23 623 334,00
Расходы на выплаты персоналу в целях обеспечения выполнения функций государственными (муниципальными) органами, казенными учреждениями, органами управления государственными внебюджетными фондами	757	01	13	9999910030	100	20 688 084,00	20 693 148,00	21 512 874,00
Расходы на выплаты персоналу государственных (муниципальных) органов	757	01	13	9999910030	120	20 688 084,00	20 693 148,00	21 512 874,00
Закупка товаров, работ и услуг для обеспечения государственных (муниципальных) нужд	757	01	13	9999910030	200	2 701 725,00	2 108 960,00	2 108 960,00
Иные закупки товаров, работ и услуг для обеспечения государственных (муниципальных) нужд	757	01	13	9999910030	240	2 701 725,00	2 108 960,00	2 108 960,00
Иные бюджетные ассигнования	757	01	13	9999910030	800	1 500,00	1 500,00	1 500,00
Уплата налогов, сборов и иных платежей	757	01	13	9999910030	850	1 500,00	1 500,00	1 500,00
Уполномоченный по правам человека в Приморском крае	757	01	13	9999910060	000	4 014 676,00	4 015 669,00	4 176 296,00
Расходы на выплаты персоналу в целях обеспечения выполнения функций государственными (муниципальными) органами, казенными учреждениями, органами управления государственными внебюджетными фондами	757	01	13	9999910060	100	4 014 676,00	4 015 669,00	4 176 296,00
Расходы на выплаты персоналу государственных (муниципальных) органов	757	01	13	9999910060	120	4 014 676,00	4 015 669,00	4 176 296,00
Страхование государственных гражданских служащих Приморского края	757	01	13	9999921790	000	29 700,00	29 700,00	29 700,00
Закупка товаров, работ и услуг для обеспечения государственных (муниципальных) нужд	757	01	13	9999921790	200	29 700,00	29 700,00	29 700,00
Иные закупки товаров, работ и услуг для обеспечения государственных (муниципальных) нужд	757	01	13	9999921790	240	29 700,00	29 700,00	29 700,00
Министерство сельского хозяйства Приморского края	758	00	00	0000000000	000	3 961 716 573,87	3 959 767 942,21	4 013 408 235,88
НАЦИОНАЛЬНАЯ БЕЗОПАСНОСТЬ И ПРАВООХРАНИТЕЛЬНАЯ ДЕЯТЕЛЬНОСТЬ	758	03	00	0000000000	000	19 110 844,21	899 144,00	899 144,00
Гражданская оборона	758	03	09	0000000000	000	7 610 844,21	899 144,00	899 144,00
Непрограммные направления деятельности органов государственной власти	758	03	09	9900000000	000	7 610 844,21	899 144,00	899 144,00
Мероприятия непрограммных направлений деятельности органов государственной власти	758	03	09	9990000000	000	7 610 844,21	899 144,00	899 144,00
Резерв материальных ресурсов Приморского края для ликвидации чрезвычайных ситуаций природного и техногенного характера	758	03	09	9999929030	000	7 610 844,21	899 144,00	899 144,00
Закупка товаров, работ и услуг для обеспечения государственных (муниципальных) нужд	758	03	09	9999929030	200	7 610 844,21	899 144,00	899 144,00
Закупка товаров, работ и услуг в целях формирования государственного материального резерва	758	03	09	9999929030	230	7 305 786,06	899 144,00	899 144,00

21 СЕНТЯБРЯ 2021 Г.•ВТОРНИК•№ 72 (1911)
ПРИМОРСКАЯ ГАЗЕТА

Наименование	Ведомство	Раздел	Подраздел	Целевая статья	Вид расходов	Сумма		
						2021 год	2022 год	2023 год
1	2	3	4	5	6	7	8	9
Иные закупки товаров, работ и услуг для обеспечения государственных (муниципальных) нужд	758	03	09	9999929030	240	305 058,15	0,00	0,00
Защита населения и территории от чрезвычайных ситуаций природного и техногенного характера, пожарная безопасность	758	03	10	0000000000	000	11 500 000,00	0,00	0,00
Государственная программа Приморского края «Защита населения и территории от чрезвычайных ситуаций, обеспечение пожарной безопасности и безопасности людей на водных объектах Приморского края» на 2020-2027 годы	758	03	10	0700000000	000	11 500 000,00	0,00	0,00
Подпрограмма «Предупреждение чрезвычайных ситуаций природного и техногенного характера в Приморском крае»	758	03	10	0730000000	000	11 500 000,00	0,00	0,00
Субсидии бюджетам муниципальных образований Приморского края на проведение мер по предупреждению чрезвычайных ситуаций муниципального характера, направленные на недопущение затопления сельских населенных пунктов Приморского края, расположенных на береговой территории озера Ханка	758	03	10	0730292200	000	11 500 000,00	0,00	0,00
Межбюджетные трансферты	758	03	10	0730292200	500	11 500 000,00	0,00	0,00
Субсидии	758	03	10	0730292200	520	11 500 000,00	0,00	0,00
НАЦИОНАЛЬНАЯ ЭКОНОМИКА	758	04	00	0000000000	000	3 921 307 872,52	3 958 868 798,21	4 012 509 091,88
Сельское хозяйство и рыболовство	758	04	05	0000000000	000	3 921 307 872,52	3 958 868 798,21	4 012 509 091,88
Государственная программа Приморского края «Развитие сельского хозяйства и регулирование рынков сельскохозяйственной продукции, сырья и продовольствия» на 2020-2027 годы	758	04	05	1400000000	000	3 921 307 872,52	3 958 868 798,21	4 012 509 091,88
Подпрограмма «Техническая и технологическая модернизация агропромышленного комплекса»	758	04	05	1410000000	000	586 562 345,71	711 857 306,24	841 702 406,24
Субсидии на возмещение части затрат, связанных с приобретением сельскохозяйственной техники, оборудования и племенного скота, в том числе на условиях лизинга	758	04	05	1410160120	000	586 267 345,71	711 857 306,24	841 702 406,24
Иные бюджетные ассигнования	758	04	05	1410160120	800	586 267 345,71	711 857 306,24	841 702 406,24
Субсидии юридическим лицам (кроме некоммерческих организаций), индивидуальным предпринимателям, физическим лицам - производителям товаров, работ, услуг	758	04	05	1410160120	810	586 267 345,71	711 857 306,24	841 702 406,24
Субсидии на возмещение части прямых понесенных затрат на создание и (или) модернизацию объектов агропромышленного комплекса	758	04	05	14101R4720	000	95 000,00	0,00	0,00
Иные бюджетные ассигнования	758	04	05	14101R4720	800	95 000,00	0,00	0,00
Субсидии юридическим лицам (кроме некоммерческих организаций), индивидуальным предпринимателям, физическим лицам - производителям товаров, работ, услуг	758	04	05	14101R4720	810	95 000,00	0,00	0,00
Субсидии на возмещение части прямых понесенных затрат на создание и (или) модернизацию объектов агропромышленного комплекса в рамках федерального проекта «Экспорт продукции АПК»	758	04	05	141T254720	000	200 000,00	0,00	0,00
Иные бюджетные ассигнования	758	04	05	141T254720	800	200 000,00	0,00	0,00
Субсидии юридическим лицам (кроме некоммерческих организаций), индивидуальным предпринимателям, физическим лицам - производителям товаров, работ, услуг	758	04	05	141T254720	810	200 000,00	0,00	0,00
Подпрограмма «Повышение финансовой устойчивости»	758	04	05	1420000000	000	489 352 507,43	405 079 346,33	239 047 716,90
Субсидии на возмещение части процентной ставки по инвестиционным кредитам (займам) в агропромышленном комплексе	758	04	05	1420160140	000	1 529 304,08	1 700 000,00	1 700 000,00
Иные бюджетные ассигнования	758	04	05	1420160140	800	1 529 304,08	1 700 000,00	1 700 000,00

Наименование	Ведомство	Раздел	Подраздел	Целевая статья	Вид расходов	Сумма		
						2021 год	2022 год	2023 год
1	2	3	4	5	6	7	8	9
Субсидии юридическим лицам (кроме некоммерческих организаций), индивидуальным предпринимателям, физическим лицам - производителям товаров, работ, услуг	758	04	05	1420160140	810	1 529 304,08	1 700 000,00	1 700 000,00
Субсидии на возмещение части затрат на уплату процентов по инвестиционным кредитам (займам) в агропромышленном комплексе	758	04	05	14201R4330	000	364 014 560,59	287 339 703,59	132 434 607,38
Иные бюджетные ассигнования	758	04	05	14201R4330	800	364 014 560,59	287 339 703,59	132 434 607,38
Субсидии юридическим лицам (кроме некоммерческих организаций), индивидуальным предпринимателям, физическим лицам - производителям товаров, работ, услуг	758	04	05	14201R4330	810	364 014 560,59	287 339 703,59	132 434 607,38
Субсидии на поддержку сельскохозяйственного производства по отдельным подотраслям растениеводства и животноводства на возмещение части затрат сельскохозяйственных товаропроизводителей на уплату страховой премии, начисленной по договору сельскохозяйственного страхования	758	04	05	14202R5081	000	123 808 642,76	116 039 642,74	104 913 109,52
Иные бюджетные ассигнования	758	04	05	14202R5081	800	123 808 642,76	116 039 642,74	104 913 109,52
Субсидии юридическим лицам (кроме некоммерческих организаций), индивидуальным предпринимателям, физическим лицам - производителям товаров, работ, услуг	758	04	05	14202R5081	810	123 808 642,76	116 039 642,74	104 913 109,52
Подпрограмма «Развитие подотрасли растениеводства, переработки и реализации продукции растениеводства»	758	04	05	1430000000	000	403 134 163,71	282 267 857,26	281 764 358,55
Субсидии на возмещение части затрат, связанных с производством и отгрузкой на собственную переработку гречихи и (или) риса	758	04	05	1430160240	000	4 275 000,00	4 275 000,00	4 275 000,00
Иные бюджетные ассигнования	758	04	05	1430160240	800	4 275 000,00	4 275 000,00	4 275 000,00
Субсидии юридическим лицам (кроме некоммерческих организаций), индивидуальным предпринимателям, физическим лицам - производителям товаров, работ, услуг	758	04	05	1430160240	810	4 275 000,00	4 275 000,00	4 275 000,00
Субсидии на возмещение части затрат, связанных с производством и реализацией овощей закрытого грунта	758	04	05	1430162030	000	154 800 000,00	46 620 000,00	46 620 000,00
Иные бюджетные ассигнования	758	04	05	1430162030	800	154 800 000,00	46 620 000,00	46 620 000,00
Субсидии юридическим лицам (кроме некоммерческих организаций), индивидуальным предпринимателям, физическим лицам - производителям товаров, работ, услуг	758	04	05	1430162030	810	154 800 000,00	46 620 000,00	46 620 000,00
Субсидии на возмещение части затрат, связанных с производством и реализацией картофеля и (или) овощей открытого грунта	758	04	05	1430162040	000	51 000 000,00	51 000 000,00	51 000 000,00
Иные бюджетные ассигнования	758	04	05	1430162040	800	51 000 000,00	51 000 000,00	51 000 000,00
Субсидии юридическим лицам (кроме некоммерческих организаций), индивидуальным предпринимателям, физическим лицам - производителям товаров, работ, услуг	758	04	05	1430162040	810	51 000 000,00	51 000 000,00	51 000 000,00
Субсидия на возмещение части затрат, связанных с приобретением семян сельскохозяйственных культур	758	04	05	1430162220	000	21 000 000,00	0,00	0,00
Иные бюджетные ассигнования	758	04	05	1430162220	800	21 000 000,00	0,00	0,00
Субсидии юридическим лицам (кроме некоммерческих организаций), индивидуальным предпринимателям, физическим лицам - производителям товаров, работ, услуг	758	04	05	1430162220	810	21 000 000,00	0,00	0,00
Субсидии на возмещение производителям зерновых культур части затрат на производство и реализацию зерновых культур	758	04	05	14301R3680	000	8 601,92	0,00	0,00
Иные бюджетные ассигнования	758	04	05	14301R3680	800	8 601,92	0,00	0,00
Субсидии юридическим лицам (кроме некоммерческих организаций), индивидуальным предпринимателям, физическим лицам - производителям товаров, работ, услуг	758	04	05	14301R3680	810	8 601,92	0,00	0,00

Наименование	Ведомство	Раздел	Подраздел	Целевая статья	Вид расходов	Сумма		
						2021 год	2022 год	2023 год
1	2	3	4	5	6	7	8	9
Субсидии на стимулирование развития приоритетных подотраслей агропромышленного комплекса и развитие малых форм хозяйствования на возмещение части затрат, связанных с производством зерновых и зернобобовых культур	758	04	05	14301R5024	000	3 295 454,55	3 452 380,95	3 536 585,37
Иные бюджетные ассигнования	758	04	05	14301R5024	800	3 295 454,55	3 452 380,95	3 536 585,37
Субсидии юридическим лицам (кроме некоммерческих организаций), индивидуальным предпринимателям, физическим лицам - производителям товаров, работ, услуг	758	04	05	14301R5024	810	3 295 454,55	3 452 380,95	3 536 585,37
Субсидии на поддержку сельскохозяйственного производства по отдельным подотраслям растениеводства и животноводства на возмещение части затрат на приобретение семян, на закладку и уход за многолетними плодовыми и ягодными насаждениями	758	04	05	14301R5082	000	36 634 993,60	38 301 642,98	39 195 975,61
Иные бюджетные ассигнования	758	04	05	14301R5082	800	36 634 993,60	38 301 642,98	39 195 975,61
Субсидии юридическим лицам (кроме некоммерческих организаций), индивидуальным предпринимателям, физическим лицам - производителям товаров, работ, услуг	758	04	05	14301R5082	810	36 634 993,60	38 301 642,98	39 195 975,61
Субсидии на поддержку сельскохозяйственного производства по отдельным подотраслям растениеводства и животноводства на проведение агротехнологических работ	758	04	05	14302R5083	000	132 120 113,64	138 618 833,33	137 136 797,57
Иные бюджетные ассигнования	758	04	05	14302R5083	800	132 120 113,64	138 618 833,33	137 136 797,57
Субсидии юридическим лицам (кроме некоммерческих организаций), индивидуальным предпринимателям, физическим лицам - производителям товаров, работ, услуг	758	04	05	14302R5083	810	132 120 113,64	138 618 833,33	137 136 797,57
Подпрограмма «Развитие подотрасли животноводства, переработки и реализации продукции животноводства»	758	04	05	1440000000	000	1 374 628 572,73	767 358 333,34	790 801 341,46
Субсидии на возмещение части затрат, связанных с развитием отрасли животноводства	758	04	05	1440160280	000	265 714 694,30	710 000 000,00	740 000 000,00
Иные бюджетные ассигнования	758	04	05	1440160280	800	265 714 694,30	710 000 000,00	740 000 000,00
Субсидии юридическим лицам (кроме некоммерческих организаций), индивидуальным предпринимателям, физическим лицам - производителям товаров, работ, услуг	758	04	05	1440160280	810	265 714 694,30	710 000 000,00	740 000 000,00
Субсидии на возмещение части затрат, связанных с развитием отрасли птицеводства и молочного скотоводства	758	04	05	1440162230	000	780 113 305,70	0,00	0,00
Иные бюджетные ассигнования	758	04	05	1440162230	800	780 113 305,70	0,00	0,00
Субсидии юридическим лицам (кроме некоммерческих организаций), индивидуальным предпринимателям, физическим лицам - производителям товаров, работ, услуг	758	04	05	1440162230	810	780 113 305,70	0,00	0,00
Субсидии на возмещение части затрат на произведенное на убой в живом весе и реализованное и (или) отгруженное на собственную переработку мясо свинины	758	04	05	1440162240	000	261 119 550,00	0,00	0,00
Иные бюджетные ассигнования	758	04	05	1440162240	800	261 119 550,00	0,00	0,00
Субсидии юридическим лицам (кроме некоммерческих организаций), индивидуальным предпринимателям, физическим лицам - производителям товаров, работ, услуг	758	04	05	1440162240	810	261 119 550,00	0,00	0,00
Субсидии на стимулирование развития приоритетных подотраслей агропромышленного комплекса и развитие малых форм хозяйствования на возмещение части затрат, связанных с приростом производства молока	758	04	05	14401R5025	000	28 181 022,73	16 763 095,24	9 618 414,63
Иные бюджетные ассигнования	758	04	05	14401R5025	800	28 181 022,73	16 763 095,24	9 618 414,63
Субсидии юридическим лицам (кроме некоммерческих организаций), индивидуальным предпринимателям, физическим лицам - производителям товаров, работ, услуг	758	04	05	14401R5025	810	28 181 022,73	16 763 095,24	9 618 414,63
Субсидии на возмещение части затрат, связанных с развитием племенного животноводства	758	04	05	1440260290	000	16 500 000,00	16 500 000,00	16 500 000,00
Иные бюджетные ассигнования	758	04	05	1440260290	800	16 500 000,00	16 500 000,00	16 500 000,00
Субсидии юридическим лицам (кроме некоммерческих организаций), индивидуальным предпринимателям, физическим лицам - производителям товаров, работ, услуг	758	04	05	1440260290	810	16 500 000,00	16 500 000,00	16 500 000,00
Субсидии на поддержку сельскохозяйственного производства по отдельным подотраслям растениеводства и животноводства на возмещение части затрат по поддержке племенного крупного рогатого скота мясного и молочного направления	758	04	05	14402R5085	000	23 000 000,00	24 095 238,10	24 682 926,83
Иные бюджетные ассигнования	758	04	05	14402R5085	800	23 000 000,00	24 095 238,10	24 682 926,83
Субсидии юридическим лицам (кроме некоммерческих организаций), индивидуальным предпринимателям, физическим лицам - производителям товаров, работ, услуг	758	04	05	14402R5085	810	23 000 000,00	24 095 238,10	24 682 926,83
Подпрограмма «Развитие пищевой и перерабатывающей промышленности»	758	04	05	1450000000	000	113 640 938,72	78 465 625,00	78 465 625,00
Субсидии хлебопекарным предприятиям на возмещение части затрат, связанных с производством социальных сортов хлеба	758	04	05	1450161610	000	93 258 897,90	78 465 625,00	78 465 625,00
Иные бюджетные ассигнования	758	04	05	1450161610	800	93 258 897,90	78 465 625,00	78 465 625,00
Субсидии юридическим лицам (кроме некоммерческих организаций), индивидуальным предпринимателям, физическим лицам - производителям товаров, работ, услуг	758	04	05	1450161610	810	93 258 897,90	78 465 625,00	78 465 625,00
Субсидии предприятиям хлебопекарной промышленности на компенсацию части затрат на реализацию произведенных и реализованных хлеба и хлебобулочных изделий	758	04	05	14501R6020	000	20 382 040,82	0,00	0,00
Иные бюджетные ассигнования	758	04	05	14501R6020	800	20 382 040,82	0,00	0,00
Субсидии юридическим лицам (кроме некоммерческих организаций), индивидуальным предпринимателям, физическим лицам - производителям товаров, работ, услуг	758	04	05	14501R6020	810	20 382 040,82	0,00	0,00
Подпрограмма «Развитие сельскохозяйственной кооперации и малых форм хозяйствования»	758	04	05	1460000000	000	291 898 295,45	203 221 548,29	206 414 167,34
Гранты на развитие семейных животноводческих ферм	758	04	05	1460160610	000	30 000 000,00	32 233 334,00	32 233 334,00
Иные бюджетные ассигнования	758	04	05	1460160610	800	30 000 000,00	32 233 334,00	32 233 334,00
Субсидии юридическим лицам (кроме некоммерческих организаций), индивидуальным предпринимателям, физическим лицам - производителям товаров, работ, услуг	758	04	05	1460160610	810	30 000 000,00	32 233 334,00	32 233 334,00
Грант «Соотечественник»	758	04	05	1460162320	000	100 000 000,00	0,00	0,00
Иные бюджетные ассигнования	758	04	05	1460162320	800	100 000 000,00	0,00	0,00
Субсидии юридическим лицам (кроме некоммерческих организаций), индивидуальным предпринимателям, физическим лицам - производителям товаров, работ, услуг	758	04	05	1460162320	810	100 000 000,00	0,00	0,00
Субсидии на стимулирование развития приоритетных подотраслей агропромышленного комплекса и развитие малых форм хозяйствования в части финансового обеспечения затрат по созданию и развитию крестьянских (фермерских) хозяйств	758	04	05	14601R5022	000	131 398 295,45	139 559 642,86	142 752 261,91
Иные бюджетные ассигнования	758	04	05	14601R5022	800	131 398 295,45	139 559 642,86	142 752 261,91

Наименование	Ведомство	Раздел	Подраздел	Целевая статья	Вид расходов	Сумма		
						2021 год	2022 год	2023 год
1	2	3	4	5	6	7	8	9
Субсидии юридическим лицам (кроме некоммерческих организаций), индивидуальным предпринимателям, физическим лицам - производителям товаров, работ, услуг	758	04	05	14601R5022	810	131 398 295,45	139 559 642,86	142 752 261,91
Субсидии на стимулирование развития приоритетных подотраслей агропромышленного комплекса и развитие малых форм хозяйствования в части финансового обеспечения затрат на грантовую поддержку сельскохозяйственных потребительских кооперативов	758	04	05	14602R5023	000	30 000 000,00	31 428 571,43	31 428 571,43
Иные бюджетные ассигнования	758	04	05	14602R5023	800	30 000 000,00	31 428 571,43	31 428 571,43
Субсидии юридическим лицам (кроме некоммерческих организаций), индивидуальным предпринимателям, физическим лицам - производителям товаров, работ, услуг	758	04	05	14602R5023	810	30 000 000,00	31 428 571,43	31 428 571,43
Мероприятия по оказанию консультационной помощи	758	04	05	1460320800	000	500 000,00	0,00	0,00
Закупка товаров, работ и услуг для обеспечения государственных (муниципальных) нужд	758	04	05	1460320800	200	500 000,00	0,00	0,00
Иные закупки товаров, работ и услуг для обеспечения государственных (муниципальных) нужд	758	04	05	1460320800	240	500 000,00	0,00	0,00
Подпрограмма «Развитие мелиорации сельскохозяйственных земель»	758	04	05	1470000000	000	153 992 833,95	220 392 176,87	365 530 612,25
Проведение агрохимического обследования (мониторинг)	758	04	05	1470120810	000	5 300 000,00	0,00	0,00
Закупка товаров, работ и услуг для обеспечения государственных (муниципальных) нужд	758	04	05	1470120810	200	5 300 000,00	0,00	0,00
Иные закупки товаров, работ и услуг для обеспечения государственных (муниципальных) нужд	758	04	05	1470120810	240	5 300 000,00	0,00	0,00
Субсидии на реализацию мероприятий в области мелиорации земель сельскохозяйственного назначения	758	04	05	14701R5680	000	2 889 772,73	24 438 095,24	1 857 142,86
Иные бюджетные ассигнования	758	04	05	14701R5680	800	2 889 772,73	24 438 095,24	1 857 142,86
Субсидии юридическим лицам (кроме некоммерческих организаций), индивидуальным предпринимателям, физическим лицам - производителям товаров, работ, услуг	758	04	05	14701R5680	810	2 889 772,73	24 438 095,24	1 857 142,86
Субсидии на реализацию мероприятий в области мелиорации земель сельскохозяйственного назначения в рамках федерального проекта «Экспорт продукции АПК»	758	04	05	147Т255680	000	145 803 061,22	195 954 081,63	363 673 469,39
Иные бюджетные ассигнования	758	04	05	147Т255680	800	145 803 061,22	195 954 081,63	363 673 469,39
Субсидии юридическим лицам (кроме некоммерческих организаций), индивидуальным предпринимателям, физическим лицам - производителям товаров, работ, услуг	758	04	05	147Т255680	810	145 803 061,22	195 954 081,63	363 673 469,39
Подпрограмма «Обеспечение функций управления реализации государственной программы»	758	04	05	1480000000	000	49 388 708,00	45 111 911,00	46 865 007,00
Руководство и управление в сфере установленных функций органов государственной власти Приморского края	758	04	05	1480110030	000	49 388 708,00	45 111 911,00	46 865 007,00
Расходы на выплаты персоналу в целях обеспечения выполнения функций государственными (муниципальными) органами, казенными учреждениями, органами управления государственными внебюджетными фондами	758	04	05	1480110030	100	48 540 188,00	44 263 391,00	46 016 487,00
Расходы на выплаты персоналу государственных (муниципальных) органов	758	04	05	1480110030	120	48 540 188,00	44 263 391,00	46 016 487,00
Закупка товаров, работ и услуг для обеспечения государственных (муниципальных) нужд	758	04	05	1480110030	200	848 520,00	848 520,00	848 520,00
Иные закупки товаров, работ и услуг для обеспечения государственных (муниципальных) нужд	758	04	05	1480110030	240	848 520,00	848 520,00	848 520,00
Подпрограмма «Экспорт продукции агропромышленного комплекса»	758	04	05	1490000000	000	413 894 693,88	1 201 540 102,04	1 121 567 857,14

Наименование	Ведомство	Раздел	Подраздел	Целевая статья	Вид расходов	Сумма		
						2021 год	2022 год	2023 год
1	2	3	4	5	6	7	8	9
Субсидии на возмещение части затрат, связанных со стимулированием увеличения производства масличных культур	758	04	05	149Т252590	000	413 894 693,88	1 201 540 102,04	1 121 567 857,14
Иные бюджетные ассигнования	758	04	05	149Т252590	800	413 894 693,88	1 201 540 102,04	1 121 567 857,14
Субсидии юридическим лицам (кроме некоммерческих организаций), индивидуальным предпринимателям, физическим лицам - производителям товаров, работ, услуг	758	04	05	149Т252590	810	413 894 693,88	1 201 540 102,04	1 121 567 857,14
Подпрограмма «Создание системы поддержки фермеров и развитие сельской кооперации»	758	04	05	14А0000000	000	44 814 812,94	43 574 591,84	40 350 000,00
Субсидии на создание системы поддержки фермеров и развитие сельской кооперации	758	04	05	14АI554800	000	36 522 346,94	43 574 591,84	40 350 000,00
Иные бюджетные ассигнования	758	04	05	14АI554800	800	36 522 346,94	43 574 591,84	40 350 000,00
Субсидии юридическим лицам (кроме некоммерческих организаций), индивидуальным предпринимателям, физическим лицам - производителям товаров, работ, услуг	758	04	05	14АI554800	810	36 522 346,94	43 574 591,84	40 350 000,00
Субсидии на обеспечение деятельности Центра компетенций в сфере сельскохозяйственной кооперации и поддержки фермеров	758	04	05	14АI561720	000	8 292 466,00	0,00	0,00
Иные бюджетные ассигнования	758	04	05	14АI561720	800	8 292 466,00	0,00	0,00
Субсидии юридическим лицам (кроме некоммерческих организаций), индивидуальным предпринимателям, физическим лицам - производителям товаров, работ, услуг	758	04	05	14АI561720	810	8 292 466,00	0,00	0,00
ЖИЛИЩНО-КОММУНАЛЬНОЕ ХОЗЯЙСТВО	758	05	00	0000000000	000	14 658 673,47	0,00	0,00
Благоустройство	758	05	03	0000000000	000	14 658 673,47	0,00	0,00
Государственная программа Приморского края «Развитие сельского хозяйства и регулирование рынков сельскохозяйственной продукции, сырья и продовольствия» на 2020-2027 годы	758	05	03	1400000000	000	14 658 673,47	0,00	0,00
Подпрограмма «Комплексное развитие сельских территорий»	758	05	03	14Б0000000	000	14 658 673,47	0,00	0,00
Субсидии бюджетам муниципальных образований Приморского края на реализацию мероприятий по благоустройству сельских территорий, софинансируемые из федерального бюджета	758	05	03	14Б03R5760	000	6 123 877,55	0,00	0,00
Межбюджетные трансферты	758	05	03	14Б03R5760	500	6 123 877,55	0,00	0,00
Субсидии	758	05	03	14Б03R5760	520	6 123 877,55	0,00	0,00
Субсидии бюджетам муниципальных образований Приморского края на реализацию мероприятий по благоустройству сельских территорий, софинансируемые из федерального бюджета за счет средств резервного фонда Правительства Российской Федерации	758	05	03	14Б03R576F	000	8 534 795,92	0,00	0,00
Межбюджетные трансферты	758	05	03	14Б03R576F	500	8 534 795,92	0,00	0,00
Субсидии	758	05	03	14Б03R576F	520	8 534 795,92	0,00	0,00
СОЦИАЛЬНАЯ ПОЛИТИКА	758	10	00	0000000000	000	6 639 183,67	0,00	0,00
Социальное обеспечение населения	758	10	03	0000000000	000	6 639 183,67	0,00	0,00
Государственная программа Приморского края «Развитие сельского хозяйства и регулирование рынков сельскохозяйственной продукции, сырья и продовольствия» на 2020-2027 годы	758	10	03	1400000000	000	6 639 183,67	0,00	0,00
Подпрограмма «Комплексное развитие сельских территорий»	758	10	03	14Б0000000	000	6 639 183,67	0,00	0,00
Комплексное развитие сельских территорий Приморского края	758	10	03	14Б01R5760	000	6 639 183,67	0,00	0,00
Социальное обеспечение и иные выплаты населению	758	10	03	14Б01R5760	300	6 639 183,67	0,00	0,00
Социальные выплаты гражданам, кроме публичных нормативных социальных выплат	758	10	03	14Б01R5760	320	6 639 183,67	0,00	0,00
Министерство образования Приморского края	759	00	00	0000000000	000	32 676 186 924,87	27 498 482 843,09	28 857 803 077,61
ОБРАЗОВАНИЕ	759	07	00	0000000000	000	28 320 123 416,33	23 991 512 754,13	25 296 122 604,70
Дошкольное образование	759	07	01	0000000000	000	8 686 167 273,35	6 970 372 948,44	7 279 046 680,00
Государственная программа Приморского края «Развитие образования Приморского края» на 2020-2027 годы	759	07	01	0200000000	000	8 686 167 273,35	6 970 372 948,44	7 279 046 680,00

Наименование	Ведомство	Раздел	Подраздел	Целевая статья	Вид расходов	Сумма		
						2021 год	2022 год	2023 год
1	2	3	4	5	6	7	8	9
Подпрограмма «Развитие системы дошкольного образования»	759	07	01	0210000000	000	7 203 000 346,55	6 886 071 030,00	7 216 706 680,00
Субсидии из краевого бюджета частным дошкольным образовательным организациям на возмещение (финансовое обеспечение) затрат, связанных с предоставлением дошкольного образования	759	07	01	0210160030	000	92 070 775,00	72 671 493,00	0,00
Предоставление субсидий бюджетным, автономным учреждениям и иным некоммерческим организациям	759	07	01	0210160030	600	38 604 060,00	41 630 538,00	0,00
Субсидии некоммерческим организациям (за исключением государственных (муниципальных) учреждений)	759	07	01	0210160030	630	38 604 060,00	41 630 538,00	0,00
Иные бюджетные ассигнования	759	07	01	0210160030	800	53 466 715,00	31 040 955,00	0,00
Субсидии юридическим лицам (кроме некоммерческих организаций), индивидуальным предпринимателям, физическим лицам - производителям товаров, работ, услуг	759	07	01	0210160030	810	53 466 715,00	31 040 955,00	0,00
Субсидии бюджетам муниципальных образований Приморского края на софинансирование мероприятий, направленных на возмещение расходов частных дошкольных образовательных организаций, индивидуальных предпринимателей, возникающих при создании условий для осуществления присмотра и ухода за детьми дошкольного возраста	759	07	01	0210192070	000	57 198 385,20	0,00	0,00
Межбюджетные трансферты	759	07	01	0210192070	500	57 198 385,20	0,00	0,00
Субсидии	759	07	01	0210192070	520	57 198 385,20	0,00	0,00
Субвенции бюджетам муниципальных образований Приморского края на обеспечение государственных гарантий реализации прав на получение общедоступного и бесплатного дошкольного образования в муниципальных дошкольных образовательных организациях Приморского края	759	07	01	0210193070	000	6 755 653 815,00	6 813 399 537,00	7 216 706 680,00
Межбюджетные трансферты	759	07	01	0210193070	500	6 755 653 815,00	6 813 399 537,00	7 216 706 680,00
Субвенции	759	07	01	0210193070	530	6 755 653 815,00	6 813 399 537,00	7 216 706 680,00
Субсидии бюджетам муниципальных образований Приморского края на строительство, реконструкцию, приобретение зданий муниципальных образовательных организаций, реализующих основную общеобразовательную программу дошкольного образования, согласно плану социального развития центров экономического роста Приморского края за счет средств федерального бюджета	759	07	01	0210255050	000	118 358 600,00	0,00	0,00
Межбюджетные трансферты	759	07	01	0210255050	500	118 358 600,00	0,00	0,00
Субсидии	759	07	01	0210255050	520	118 358 600,00	0,00	0,00
Субсидии бюджетам муниципальных образований Приморского края на капитальный ремонт зданий и благоустройство территорий муниципальных образовательных организаций, оказывающих услуги дошкольного образования	759	07	01	0210292020	000	81 949 487,55	0,00	0,00
Межбюджетные трансферты	759	07	01	0210292020	500	81 949 487,55	0,00	0,00
Субсидии	759	07	01	0210292020	520	81 949 487,55	0,00	0,00
Субсидии бюджетам муниципальных образований Приморского края на строительство, реконструкцию, приобретение зданий муниципальных образовательных организаций, реализующих основную общеобразовательную программу дошкольного образования, согласно плану социального развития центров экономического роста Приморского края за счет средств краевого бюджета	759	07	01	02102B5050	000	97 769 283,80	0,00	0,00
Межбюджетные трансферты	759	07	01	02102B5050	500	97 769 283,80	0,00	0,00
Субсидии	759	07	01	02102B5050	520	97 769 283,80	0,00	0,00
Подпрограмма «Реализация национальных проектов «Демография» и «Образование»	759	07	01	0260000000	000	1 483 166 926,80	84 301 918,44	62 340 000,00

Наименование	Ведомство	Раздел	Подраздел	Целевая статья	Вид расходов	Сумма		
						2021 год	2022 год	2023 год
1	2	3	4	5	6	7	8	9
Субсидии бюджетам муниципальных образований Приморского края на создание дополнительных мест для детей в возрасте от 2 месяцев до 3 лет в образовательных организациях, осуществляющих образовательную деятельность по образовательным программам дошкольного образования	759	07	01	026P251590	000	124 820 397,00	0,00	0,00
Межбюджетные трансферты	759	07	01	026P251590	500	124 820 397,00	0,00	0,00
Субсидии	759	07	01	026P251590	520	124 820 397,00	0,00	0,00
Субсидии бюджетам муниципальных образований Приморского края на создание дополнительных мест для детей в возрасте от 1,5 до 3 лет в образовательных организациях, осуществляющих образовательную деятельность по образовательным программам дошкольного образования	759	07	01	026P252320	000	1 346 006 529,80	71 961 918,44	50 000 000,00
Межбюджетные трансферты	759	07	01	026P252320	500	1 346 006 529,80	71 961 918,44	50 000 000,00
Субсидии	759	07	01	026P252320	520	1 346 006 529,80	71 961 918,44	50 000 000,00
Создание дополнительных мест (групп) для детей в возрасте от 1,5 до 3 лет любой направленности в организациях, осуществляющих образовательную деятельность (за исключением государственных, муниципальных), и у индивидуальных предпринимателей, осуществляющих образовательную деятельность по образовательным программам дошкольного образования, в том числе адаптированным, и присмотр и уход за детьми	759	07	01	026P252530	000	12 340 000,00	12 340 000,00	12 340 000,00
Предоставление субсидий бюджетным, автономным учреждениям и иным некоммерческим организациям	759	07	01	026P252530	600	2 467 890,00	8 687 360,00	8 687 360,00
Субсидии некоммерческим организациям (за исключением государственных (муниципальных) учреждений)	759	07	01	026P252530	630	2 467 890,00	8 687 360,00	8 687 360,00
Иные бюджетные ассигнования	759	07	01	026P252530	800	9 872 110,00	3 652 640,00	3 652 640,00
Субсидии юридическим лицам (кроме некоммерческих организаций), индивидуальным предпринимателям, физическим лицам - производителям товаров, работ, услуг	759	07	01	026P252530	810	9 872 110,00	3 652 640,00	3 652 640,00
Общее образование	759	07	02	0000000000	000	17 075 109 527,40	16 496 123 454,46	17 024 236 721,92
Государственная программа Приморского края «Развитие образования Приморского края» на 2020-2027 годы	759	07	02	0200000000	000	17 062 782 734,40	16 496 123 454,46	16 917 133 864,78
Подпрограмма «Развитие системы общего образования»	759	07	02	0220000000	000	16 774 281 709,36	16 384 239 951,05	16 784 754 221,92
Ежемесячное денежное вознаграждение за классное руководство педагогическим работникам государственных и муниципальных общеобразовательных организаций	759	07	02	0220153030	000	1 176 669 100,00	1 176 669 100,00	1 176 669 100,00
Межбюджетные трансферты	759	07	02	0220153030	500	1 136 124 600,00	1 136 124 600,00	1 136 124 600,00
Иные межбюджетные трансферты	759	07	02	0220153030	540	1 136 124 600,00	1 136 124 600,00	1 136 124 600,00
Предоставление субсидий бюджетным, автономным учреждениям и иным некоммерческим организациям	759	07	02	0220153030	600	40 544 500,00	40 544 500,00	40 544 500,00
Субсидии бюджетным учреждениям	759	07	02	0220153030	610	40 544 500,00	40 544 500,00	40 544 500,00
Субсидии из краевого бюджета частным общеобразовательным организациям на возмещение (финансовое обеспечение) затрат, связанных с предоставлением дошкольного, начального общего, основного общего, среднего общего, дополнительного образования	759	07	02	0220160010	000	139 319 922,00	112 876 612,84	0,00
Предоставление субсидий бюджетным, автономным учреждениям и иным некоммерческим организациям	759	07	02	0220160010	600	139 319 922,00	112 876 612,84	0,00
Субсидии некоммерческим организациям (за исключением государственных (муниципальных) учреждений)	759	07	02	0220160010	630	139 319 922,00	112 876 612,84	0,00
Расходы на обеспечение деятельности (оказание услуг, выполнение работ) краевых государственных учреждений	759	07	02	0220170590	000	1 600 820 833,78	1 573 949 789,21	1 575 523 738,92
Предоставление субсидий бюджетным, автономным учреждениям и иным некоммерческим организациям	759	07	02	0220170590	600	1 600 820 833,78	1 573 949 789,21	1 575 523 738,92
Субсидии бюджетным учреждениям	759	07	02	0220170590	610	1 600 820 833,78	1 573 949 789,21	1 575 523 738,92

21 СЕНТЯБРЯ 2021 Г.•ВТОРНИК•№ 72 (1911)
ПРИМОРСКАЯ ГАЗЕТА

Наименование	Ведомство	Раздел	Подраздел	Целевая статья	Вид расходов	Сумма		
						2021 год	2022 год	2023 год
1	2	3	4	5	6	7	8	9
Субвенции бюджетам муниципальных образований Приморского края на обеспечение государственных гарантий реализации прав на получение общедоступного и бесплатного дошкольного, начального общего, основного общего, среднего общего, дополнительного образования детей в муниципальных общеобразовательных организациях Приморского края	759	07	02	0220193060	000	11 158 102 805,00	11 648 029 039,00	12 329 215 783,00
Межбюджетные трансферты	759	07	02	0220193060	500	11 158 102 805,00	11 648 029 039,00	12 329 215 783,00
Субвенции	759	07	02	0220193060	530	11 158 102 805,00	11 648 029 039,00	12 329 215 783,00
Расходы на организацию бесплатного горячего питания обучающихся, получающих начальное общее образование в государственных образовательных организациях	759	07	02	02201R3042	000	214 433 316,36	277 947 579,14	251 084 126,76
Предоставление субсидий бюджетным, автономным учреждениям и иным некоммерческим организациям	759	07	02	02201R3042	600	214 433 316,36	277 947 579,14	251 084 126,76
Субсидии бюджетным учреждениям	759	07	02	02201R3042	610	214 433 316,36	277 947 579,14	251 084 126,76
Стипендии Губернатора Приморского края для одаренных детей	759	07	02	0220381490	000	5 760 000,00	5 760 000,00	5 760 000,00
Социальное обеспечение и иные выплаты населению	759	07	02	0220381490	300	5 760 000,00	5 760 000,00	5 760 000,00
Стипендии	759	07	02	0220381490	340	5 760 000,00	5 760 000,00	5 760 000,00
Разработка и издание учебно-методического комплекса «Мой Приморский край»	759	07	02	0220424550	000	48 000 000,00	0,00	0,00
Закупка товаров, работ и услуг для обеспечения государственных (муниципальных) нужд	759	07	02	0220424550	200	48 000 000,00	0,00	0,00
Иные закупки товаров, работ и услуг для обеспечения государственных (муниципальных) нужд	759	07	02	0220424550	240	48 000 000,00	0,00	0,00
Субсидии краевым государственным бюджетным и автономным учреждениям на иные цели	759	07	02	0220471600	000	600 000,00	0,00	0,00
Предоставление субсидий бюджетным, автономным учреждениям и иным некоммерческим организациям	759	07	02	0220471600	600	600 000,00	0,00	0,00
Субсидии бюджетным учреждениям	759	07	02	0220471600	610	600 000,00	0,00	0,00
Субвенции бюджетам муниципальных образований Приморского края на осуществление отдельных государственных полномочий по обеспечению бесплатным питанием детей, обучающихся в муниципальных общеобразовательных организациях Приморского края	759	07	02	0220493150	000	355 648 663,64	355 648 642,86	355 648 695,24
Межбюджетные трансферты	759	07	02	0220493150	500	355 648 663,64	355 648 642,86	355 648 695,24
Субвенции	759	07	02	0220493150	530	355 648 663,64	355 648 642,86	355 648 695,24
Субвенции бюджетам муниципальных образований Приморского края на осуществление отдельных государственных полномочий по обеспечению горячим питанием обучающихся, получающих начальное общее образование в муниципальных общеобразовательных организациях Приморского края, софинансируемые за счет средств федерального бюджета	759	07	02	02204R3041	000	1 040 852 820,00	1 040 852 778,00	1 040 852 778,00
Межбюджетные трансферты	759	07	02	02204R3041	500	1 040 852 820,00	1 040 852 778,00	1 040 852 778,00
Субвенции	759	07	02	02204R3041	530	1 040 852 820,00	1 040 852 778,00	1 040 852 778,00
Субсидии бюджетам муниципальных образований Приморского края на строительство, реконструкцию, приобретение зданий муниципальных общеобразовательных организаций согласно плану социального развития центров экономического роста Приморского края за счет средств федерального бюджета	759	07	02	0220555050	000	217 439 900,00	0,00	0,00
Межбюджетные трансферты	759	07	02	0220555050	500	217 439 900,00	0,00	0,00
Субсидии	759	07	02	0220555050	520	217 439 900,00	0,00	0,00
Субсидии краевым государственным бюджетным и автономным учреждениям на иные цели	759	07	02	0220571600	000	255 860,00	0,00	0,00
Предоставление субсидий бюджетным, автономным учреждениям и иным некоммерческим организациям	759	07	02	0220571600	600	255 860,00	0,00	0,00
Субсидии бюджетным учреждениям	759	07	02	0220571600	610	255 860,00	0,00	0,00

Наименование	Ведомство	Раздел	Подраздел	Целевая статья	Вид расходов	Сумма		
						2021 год	2022 год	2023 год
1	2	3	4	5	6	7	8	9
Субсидии бюджетам муниципальных образований Приморского края на строительство, реконструкцию и приобретение зданий муниципальных общеобразовательных организаций	759	07	02	0220592040	000	518 234 326,21	192 506 410,00	50 000 000,00
Межбюджетные трансферты	759	07	02	0220592040	500	518 234 326,21	192 506 410,00	50 000 000,00
Субсидии	759	07	02	0220592040	520	518 234 326,21	192 506 410,00	50 000 000,00
Субсидии бюджетам муниципальных образований Приморского края на капитальный ремонт зданий муниципальных общеобразовательных учреждений	759	07	02	0220592340	000	147 922 937,82	0,00	0,00
Межбюджетные трансферты	759	07	02	0220592340	500	147 922 937,82	0,00	0,00
Субсидии	759	07	02	0220592340	520	147 922 937,82	0,00	0,00
Субсидии бюджетам муниципальных образований на благоустройство зданий общеобразовательных организаций в целях соблюдения требований к воздушно-тепловому режиму, водоснабжению и канализации	759	07	02	02205R2550	000	47 154 204,55	0,00	0,00
Межбюджетные трансферты	759	07	02	02205R2550	500	47 154 204,55	0,00	0,00
Субсидии	759	07	02	02205R2550	520	47 154 204,55	0,00	0,00
Субсидии бюджетам муниципальных образований Приморского края на строительство, реконструкцию, приобретение зданий муниципальных общеобразовательных организаций согласно плану социального развития центров экономического роста Приморского края за счет средств краевого бюджета	759	07	02	02205B5050	000	103 067 020,00	0,00	0,00
Межбюджетные трансферты	759	07	02	02205B5050	500	103 067 020,00	0,00	0,00
Субсидии	759	07	02	02205B5050	520	103 067 020,00	0,00	0,00
Подпрограмма «Реализация национальных проектов «Демография» и «Образование»	759	07	02	0260000000	000	288 501 025,04	111 883 503,41	132 379 642,86
Обновление содержания и методов обучения предметных областей	759	07	02	026E124230	000	49 500 000,00	0,00	0,00
Закупка товаров, работ и услуг для обеспечения государственных (муниципальных) нужд	759	07	02	026E124230	200	49 500 000,00	0,00	0,00
Иные закупки товаров, работ и услуг для обеспечения государственных (муниципальных) нужд	759	07	02	026E124230	240	49 500 000,00	0,00	0,00
Создание и обеспечение функционирования центров образования естественно-научной и технологической направленностей в общеобразовательных организациях, расположенных в сельской местности и малых городах	759	07	02	026E151690	000	67 455 612,24	69 024 795,92	67 445 714,29
Закупка товаров, работ и услуг для обеспечения государственных (муниципальных) нужд	759	07	02	026E151690	200	67 455 612,24	69 024 795,92	67 445 714,29
Иные закупки товаров, работ и услуг для обеспечения государственных (муниципальных) нужд	759	07	02	026E151690	240	67 455 612,24	69 024 795,92	67 445 714,29
Субсидии бюджетам муниципальных образований Приморского края на создание новых мест в общеобразовательных организациях, расположенных в сельской местности и поселках городского типа	759	07	02	026E152300	000	144 373 367,35	0,00	0,00
Межбюджетные трансферты	759	07	02	026E152300	500	144 373 367,35	0,00	0,00
Субсидии	759	07	02	026E152300	520	144 373 367,35	0,00	0,00
Субсидии бюджетам муниципальных образований Приморского края на создание в общеобразовательных организациях, расположенных в сельской местности и малых городах, условий для занятий физической культурой и спортом	759	07	02	026E250970	000	27 172 045,45	25 415 238,10	24 933 928,57
Межбюджетные трансферты	759	07	02	026E250970	500	27 172 045,45	25 415 238,10	24 933 928,57
Субсидии	759	07	02	026E250970	520	27 172 045,45	25 415 238,10	24 933 928,57
Субсидии бюджетам муниципальных образований Приморского края на создание центров цифрового образования детей	759	07	02	026E452192	000	0,00	17 443 469,39	40 000 000,00
Межбюджетные трансферты	759	07	02	026E452192	500	0,00	17 443 469,39	40 000 000,00
Субсидии	759	07	02	026E452192	520	0,00	17 443 469,39	40 000 000,00
Государственная программа Приморского края «Социальная поддержка населения Приморского края на 2020-2027 годы»	759	07	02	0300000000	000	12 326 793,00	0,00	0,00
Подпрограмма «Доступная среда»	759	07	02	0350000000	000	12 326 793,00	0,00	0,00
Субсидии краевым государственным бюджетным и автономным учреждениям на иные цели	759	07	02	0350271600	000	12 326 793,00	0,00	0,00

Наименование	Ведомство	Раздел	Подраздел	Целевая статья	Вид расходов	Сумма		
						2021 год	2022 год	2023 год
1	2	3	4	5	6	7	8	9
Предоставление субсидий бюджетным, автономным учреждениям и иным некоммерческим организациям	759	07	02	0350271600	600	12 326 793,00	0,00	0,00
Субсидии бюджетным учреждениям	759	07	02	0350271600	610	12 326 793,00	0,00	0,00
Государственная программа Приморского края «Информационное общество» на 2020-2027 годы	759	07	02	1100000000	000	0,00	0,00	107 102 857,14
Подпрограмма «Развитие цифровой экономики в Приморском крае»	759	07	02	1110000000	000	0,00	0,00	107 102 857,14
Формирование ИТ-инфраструктуры в государственных (муниципальных) образовательных организациях, реализующих программы общего образования, в соответствии с утвержденным стандартом для обеспечения в помещениях безопасного доступа к государственным, муниципальным и иным информационным системам, а также к сети «Интернет»	759	07	02	111D251170	000	0,00	0,00	107 102 857,14
Закупка товаров, работ и услуг для обеспечения государственных (муниципальных) нужд	759	07	02	111D251170	200	0,00	0,00	107 102 857,14
Иные закупки товаров, работ и услуг для обеспечения государственных (муниципальных) нужд	759	07	02	111D251170	240	0,00	0,00	107 102 857,14
Дополнительное образование детей	759	07	03	0000000000	000	90 533 211,13	51 307 720,29	244 406 873,77
Государственная программа Приморского края «Развитие образования Приморского края» на 2020-2027 годы	759	07	03	0200000000	000	90 073 734,13	51 307 720,29	244 406 873,77
Подпрограмма «Развитие системы общего образования»	759	07	03	0220000000	000	18 396 660,00	0,00	0,00
Субсидии краевым государственным бюджетным и автономным учреждениям на иные цели	759	07	03	0220371600	000	18 396 660,00	0,00	0,00
Предоставление субсидий бюджетным, автономным учреждениям и иным некоммерческим организациям	759	07	03	0220371600	600	18 396 660,00	0,00	0,00
Субсидии автономным учреждениям	759	07	03	0220371600	620	18 396 660,00	0,00	0,00
Подпрограмма «Развитие дополнительного образования детей и реализация мероприятий молодежной политики»	759	07	03	0230000000	000	51 148 910,86	42 110 577,43	42 152 583,97
Расходы на обеспечение деятельности (оказание услуг, выполнение работ) краевых государственных учреждений	759	07	03	0230170590	000	49 292 910,86	42 110 577,43	42 152 583,97
Предоставление субсидий бюджетным, автономным учреждениям и иным некоммерческим организациям	759	07	03	0230170590	600	49 292 910,86	42 110 577,43	42 152 583,97
Субсидии автономным учреждениям	759	07	03	0230170590	620	49 292 910,86	42 110 577,43	42 152 583,97
Субсидии краевым государственным бюджетным и автономным учреждениям на иные цели	759	07	03	0230371600	000	1 856 000,00	0,00	0,00
Предоставление субсидий бюджетным, автономным учреждениям и иным некоммерческим организациям	759	07	03	0230371600	600	1 856 000,00	0,00	0,00
Субсидии автономным учреждениям	759	07	03	0230371600	620	1 856 000,00	0,00	0,00
Подпрограмма «Реализация национальных проектов «Демография» и «Образование»	759	07	03	0260000000	000	20 528 163,27	9 197 142,86	202 254 289,80
Создание центров выявления и поддержки одаренных детей	759	07	03	026E251890	000	0,00	0,00	197 144 800,00
Предоставление субсидий бюджетным, автономным учреждениям и иным некоммерческим организациям	759	07	03	026E251890	600	0,00	0,00	197 144 800,00
Субсидии автономным учреждениям	759	07	03	026E251890	620	0,00	0,00	197 144 800,00
Субсидии бюджетам муниципальных образований Приморского края на создание новых мест в образовательных организациях различных типов для реализации дополнительных общеразвивающих программ всех направленностей	759	07	03	026E254910	000	0,00	9 197 142,86	5 109 489,80
Межбюджетные трансферты	759	07	03	026E254910	500	0,00	9 197 142,86	5 109 489,80
Субсидии	759	07	03	026E254910	520	0,00	9 197 142,86	5 109 489,80
Формирование современных управленческих и организационно-экономических механизмов в системе дополнительного образования детей	759	07	03	026E255370	000	14 028 163,27	0,00	0,00
Предоставление субсидий бюджетным, автономным учреждениям и иным некоммерческим организациям	759	07	03	026E255370	600	14 028 163,27	0,00	0,00

Наименование	Ведомство	Раздел	Подраздел	Целевая статья	Вид расходов	Сумма		
						2021 год	2022 год	2023 год
1	2	3	4	5	6	7	8	9
Субсидии автономным учреждениям	759	07	03	026E255370	620	14 028 163,27	0,00	0,00
Субсидии краевым государственным бюджетным и автономным учреждениям на иные цели	759	07	03	026E271600	000	6 500 000,00	0,00	0,00
Предоставление субсидий бюджетным, автономным учреждениям и иным некоммерческим организациям	759	07	03	026E271600	600	6 500 000,00	0,00	0,00
Субсидии автономным учреждениям	759	07	03	026E271600	620	6 500 000,00	0,00	0,00
Государственная программа Приморского края «Безопасный край» на 2020-2027 годы	759	07	03	1800000000	000	459 477,00	0,00	0,00
Подпрограмма «Повышение безопасности дорожного движения в Приморском крае»	759	07	03	1820000000	000	459 477,00	0,00	0,00
Субсидии краевым государственным бюджетным и автономным учреждениям на иные цели	759	07	03	182R371600	000	459 477,00	0,00	0,00
Предоставление субсидий бюджетным, автономным учреждениям и иным некоммерческим организациям	759	07	03	182R371600	600	459 477,00	0,00	0,00
Субсидии автономным учреждениям	759	07	03	182R371600	620	459 477,00	0,00	0,00
Среднее профессиональное образование	759	07	04	0000000000	000	1 521 216 865,37	0,00	0,00
Государственная программа Приморского края «Развитие образования Приморского края» на 2020-2027 годы	759	07	04	0200000000	000	1 521 216 865,37	0,00	0,00
Подпрограмма «Развитие среднего профессионального, дополнительного профессионального образования и реализация мер по поддержке организаций в области образования на территории Приморского края»	759	07	04	0240000000	000	1 511 948 645,37	0,00	0,00
Субсидии из краевого бюджета частным образовательным организациям, осуществляющим образовательную деятельность по имеющим государственную аккредитацию образовательным программам среднего профессионального образования, на возмещение (финансовое обеспечение) затрат на реализацию образовательных программ среднего профессионального образования	759	07	04	0240161460	000	1 242 023,03	0,00	0,00
Предоставление субсидий бюджетным, автономным учреждениям и иным некоммерческим организациям	759	07	04	0240161460	600	1 242 023,03	0,00	0,00
Субсидии некоммерческим организациям (за исключением государственных (муниципальных) учреждений)	759	07	04	0240161460	630	1 242 023,03	0,00	0,00
Расходы на обеспечение деятельности (оказание услуг, выполнение работ) краевых государственных учреждений	759	07	04	0240170590	000	1 217 563 245,13	0,00	0,00
Предоставление субсидий бюджетным, автономным учреждениям и иным некоммерческим организациям	759	07	04	0240170590	600	1 217 563 245,13	0,00	0,00
Субсидии бюджетным учреждениям	759	07	04	0240170590	610	560 774 051,05	0,00	0,00
Субсидии автономным учреждениям	759	07	04	0240170590	620	656 789 194,08	0,00	0,00
Субсидии краевым государственным бюджетным и автономным учреждениям на иные цели	759	07	04	0240271600	000	85 475 598,00	0,00	0,00
Предоставление субсидий бюджетным, автономным учреждениям и иным некоммерческим организациям	759	07	04	0240271600	600	85 475 598,00	0,00	0,00
Субсидии бюджетным учреждениям	759	07	04	0240271600	610	41 588 431,86	0,00	0,00
Субсидии автономным учреждениям	759	07	04	0240271600	620	43 887 166,14	0,00	0,00
Социальное обеспечение детей-сирот и детей, оставшихся без попечения родителей, и лиц из числа детей-сирот и детей, оставшихся без попечения родителей, обучающихся в краевых государственных учреждениях	759	07	04	0240281160	000	93 906 166,43	0,00	0,00
Социальное обеспечение и иные выплаты населению	759	07	04	0240281160	300	93 906 166,43	0,00	0,00
Социальные выплаты гражданам, кроме публичных нормативных социальных выплат	759	07	04	0240281160	320	93 906 166,43	0,00	0,00
Субсидии краевым государственным бюджетным и автономным учреждениям на иные цели	759	07	04	0240371600	000	23 077 872,78	0,00	0,00

21 СЕНТЯБРЯ 2021 Г.•ВТОРНИК•№ 72 (1911)
ПРИМОРСКАЯ ГАЗЕТА

Наименование	Ведомство	Раздел	Подраздел	Целевая статья	Вид расходов	Сумма		
						2021 год	2022 год	2023 год
1	2	3	4	5	6	7	8	9
Предоставление субсидий бюджетным, автономным учреждениям и иным некоммерческим организациям	759	07	04	0240371600	600	23 077 872,78	0,00	0,00
Субсидии бюджетным учреждениям	759	07	04	0240371600	610	1 738 220,00	0,00	0,00
Субсидии автономным учреждениям	759	07	04	0240371600	620	21 339 652,78	0,00	0,00
Предоставление грантов из краевого бюджета в форме субсидий организациям высшего образования, осуществляющим образовательную деятельность по образовательным программам среднего профессионального образования	759	07	04	0240661880	000	683 740,00	0,00	0,00
Предоставление субсидий бюджетным, автономным учреждениям и иным некоммерческим организациям	759	07	04	0240661880	600	683 740,00	0,00	0,00
Субсидии бюджетным учреждениям	759	07	04	0240661880	610	683 740,00	0,00	0,00
Предоставление грантов из краевого бюджета в форме субсидий образовательным организациям высшего образования, расположенным на территории Приморского края, осуществляющим образовательную деятельность по программам среднего профессионального образования, на создание условий для проведения учебно-практических занятий при подготовке кадров рыбохозяйственного профиля по специальностям среднего профессионального образования	759	07	04	0240662200	000	90 000 000,00	0,00	0,00
Предоставление субсидий бюджетным, автономным учреждениям и иным некоммерческим организациям	759	07	04	0240662200	600	90 000 000,00	0,00	0,00
Субсидии бюджетным учреждениям	759	07	04	0240662200	610	90 000 000,00	0,00	0,00
Подпрограмма «Реализация национальных проектов «Демография» и «Образование»	759	07	04	0260000000	000	9 268 220,00	0,00	0,00
Гранты из краевого бюджета в форме субсидий образовательным организациям высшего образования, реализующим программы среднего профессионального образования, расположенным на территории Приморского края, на реализацию мероприятия «Государственная поддержка профессиональных образовательных организаций в целях обеспечения соответствия их материально-технической базы современным требованиям» федерального проекта «Молодые профессионалы (повышение конкурентоспособности профессионального образования)»	759	07	04	026E662250	000	4 882 350,00	0,00	0,00
Предоставление субсидий бюджетным, автономным учреждениям и иным некоммерческим организациям	759	07	04	026E662250	600	4 882 350,00	0,00	0,00
Субсидии бюджетным учреждениям	759	07	04	026E662250	610	4 882 350,00	0,00	0,00
Субсидии краевым государственным бюджетным и автономным учреждениям на иные цели	759	07	04	026E671600	000	4 098 510,00	0,00	0,00
Предоставление субсидий бюджетным, автономным учреждениям и иным некоммерческим организациям	759	07	04	026E671600	600	4 098 510,00	0,00	0,00
Субсидии автономным учреждениям	759	07	04	026E671600	620	4 098 510,00	0,00	0,00
Выплата специального денежного поощрения победителям и призерам национальных и международных чемпионатов, победителям региональных чемпионатов по профессиональному мастерству по стандартам «Ворлдскиллс», победителям региональных чемпионатов по профессиональному мастерству среди инвалидов и лиц с ограниченными возможностями здоровья «Абилимпикс»	759	07	04	026E681460	000	287 360,00	0,00	0,00
Социальное обеспечение и иные выплаты населению	759	07	04	026E681460	300	287 360,00	0,00	0,00
Иные выплаты населению	759	07	04	026E681460	360	287 360,00	0,00	0,00
Профессиональная подготовка, переподготовка и повышение квалификации	759	07	05	0000000000	000	129 587 986,89	86 999 670,67	89 084 912,56
Государственная программа Приморского края «Развитие образования Приморского края» на 2020-2027 годы	759	07	05	0200000000	000	129 587 986,89	86 999 670,67	87 084 912,56

Наименование	Ведомство	Раздел	Подраздел	Целевая статья	Вид расходов	Сумма		
						2021 год	2022 год	2023 год
1	2	3	4	5	6	7	8	9
Подпрограмма «Развитие среднего профессионального, дополнительного профессионального образования и реализация мер по поддержке организаций в области образования на территории Приморского края»	759	07	05	0240000000	000	104 804 303,09	86 999 670,67	87 084 912,56
Расходы на обеспечение деятельности (оказание услуг, выполнение работ) краевых государственных учреждений	759	07	05	0240470590	000	90 169 717,65	86 999 670,67	87 084 912,56
Предоставление субсидий бюджетным, автономным учреждениям и иным некоммерческим организациям	759	07	05	0240470590	600	90 169 717,65	86 999 670,67	87 084 912,56
Субсидии автономным учреждениям	759	07	05	0240470590	620	90 169 717,65	86 999 670,67	87 084 912,56
Субсидии краевым государственным бюджетным и автономным учреждениям на иные цели	759	07	05	0240471600	000	3 000 000,00	0,00	0,00
Предоставление субсидий бюджетным, автономным учреждениям и иным некоммерческим организациям	759	07	05	0240471600	600	3 000 000,00	0,00	0,00
Субсидии автономным учреждениям	759	07	05	0240471600	620	3 000 000,00	0,00	0,00
Расходы на обеспечение деятельности (оказание услуг, выполнение работ) краевых государственных учреждений	759	07	05	0240570590	000	11 634 585,44	0,00	0,00
Предоставление субсидий бюджетным, автономным учреждениям и иным некоммерческим организациям	759	07	05	0240570590	600	11 634 585,44	0,00	0,00
Субсидии автономным учреждениям	759	07	05	0240570590	620	11 634 585,44	0,00	0,00
Подпрограмма «Реализация национальных проектов «Демография» и «Образование»	759	07	05	0260000000	000	24 783 683,80	0,00	0,00
Реализация мероприятий по формированию и обеспечению функционирования единой федеральной системы научно-методического сопровождения педагогических работников и управленческих кадров	759	07	05	026E154810	000	11 025 000,00	0,00	0,00
Предоставление субсидий бюджетным, автономным учреждениям и иным некоммерческим организациям	759	07	05	026E154810	600	11 025 000,00	0,00	0,00
Субсидии автономным учреждениям	759	07	05	026E154810	620	11 025 000,00	0,00	0,00
Субсидии краевым государственным бюджетным и автономным учреждениям на иные цели	759	07	05	026E671600	000	13 758 683,80	0,00	0,00
Предоставление субсидий бюджетным, автономным учреждениям и иным некоммерческим организациям	759	07	05	026E671600	600	13 758 683,80	0,00	0,00
Субсидии автономным учреждениям	759	07	05	026E671600	620	13 758 683,80	0,00	0,00
Государственная программа Приморского края «Социальная поддержка населения Приморского края на 2020-2027 годы»	759	07	05	0300000000	000	0,00	0,00	2 000 000,00
Подпрограмма «Формирование системы комплексной реабилитации и абилитации инвалидов, в том числе детей-инвалидов, в Приморском крае»	759	07	05	0360000000	000	0,00	0,00	2 000 000,00
Реализация мероприятий в сфере реабилитации и абилитации инвалидов	759	07	05	03604R5140	000	0,00	0,00	2 000 000,00
Предоставление субсидий бюджетным, автономным учреждениям и иным некоммерческим организациям	759	07	05	03604R5140	600	0,00	0,00	2 000 000,00
Субсидии автономным учреждениям	759	07	05	03604R5140	620	0,00	0,00	2 000 000,00
Молодежная политика	759	07	07	0000000000	000	289 774 036,50	40 436 233,19	19 028 233,19
Государственная программа Приморского края «Развитие образования Приморского края» на 2020-2027 годы	759	07	07	0200000000	000	289 774 036,50	40 436 233,19	19 028 233,19
Подпрограмма «Развитие дополнительного образования детей и реализация мероприятий молодежной политики»	759	07	07	0230000000	000	289 774 036,50	40 436 233,19	19 028 233,19
Субсидии организациям и индивидуальным предпринимателям, оказывающим услуги по организации отдыха и оздоровления детей на территории Приморского края	759	07	07	0230260020	000	21 008 000,00	21 408 000,00	0,00
Иные бюджетные ассигнования	759	07	07	0230260020	800	21 008 000,00	21 408 000,00	0,00

Наименование	Ведомство	Раздел	Подраздел	Целевая статья	Вид расходов	Сумма		
						2021 год	2022 год	2023 год
1	2	3	4	5	6	7	8	9
Субсидии юридическим лицам (кроме некоммерческих организаций), индивидуальным предпринимателям, физическим лицам - производителям товаров, работ, услуг	759	07	07	0230260020	810	21 008 000,00	21 408 000,00	0,00
Обеспечение отдыха и оздоровления отдельных категорий детей и подростков, в том числе нуждающихся в психолого-педагогическом и ином специальном сопровождении	759	07	07	0230270130	000	19 028 233,19	19 028 233,19	19 028 233,19
Закупка товаров, работ и услуг для обеспечения государственных (муниципальных) нужд	759	07	07	0230270130	200	19 028 233,19	19 028 233,19	19 028 233,19
Иные закупки товаров, работ и услуг для обеспечения государственных (муниципальных) нужд	759	07	07	0230270130	240	19 028 233,19	19 028 233,19	19 028 233,19
Субсидии краевым государственным бюджетным и автономным учреждениям на иные цели	759	07	07	0230271600	000	10 728 120,00	0,00	0,00
Предоставление субсидий бюджетным, автономным учреждениям и иным некоммерческим организациям	759	07	07	0230271600	600	10 728 120,00	0,00	0,00
Субсидии бюджетным учреждениям	759	07	07	0230271600	610	10 728 120,00	0,00	0,00
Субсидии бюджетам муниципальных образований Приморского края на капитальный ремонт оздоровительных лагерей, находящихся в собственности муниципальных образований	759	07	07	0230292030	000	10 014 896,99	0,00	0,00
Межбюджетные трансферты	759	07	07	0230292030	500	10 014 896,99	0,00	0,00
Субсидии	759	07	07	0230292030	520	10 014 896,99	0,00	0,00
Субвенции бюджетам муниципальных образований Приморского края на осуществление отдельных государственных полномочий по организации и обеспечению оздоровления и отдыха детей Приморского края (за исключением организации отдыха детей в каникулярное время)	759	07	07	0230293080	000	215 814 155,32	0,00	0,00
Межбюджетные трансферты	759	07	07	0230293080	500	215 814 155,32	0,00	0,00
Субвенции	759	07	07	0230293080	530	215 814 155,32	0,00	0,00
Проведение мероприятий для детей и молодежи	759	07	07	0230320150	000	1 638 783,00	0,00	0,00
Закупка товаров, работ и услуг для обеспечения государственных (муниципальных) нужд	759	07	07	0230320150	200	1 638 783,00	0,00	0,00
Иные закупки товаров, работ и услуг для обеспечения государственных (муниципальных) нужд	759	07	07	0230320150	240	1 638 783,00	0,00	0,00
Субсидия из краевого бюджета автономной некоммерческой организации «Краевой центр подготовки граждан к военной службе и военно-патриотического воспитания ДОСААФ России «Гвардеец» в целях финансового обеспечения затрат на реализацию мероприятий патриотическому воспитанию детей и подростков Приморского края	759	07	07	0230362280	000	11 541 848,00	0,00	0,00
Предоставление субсидий бюджетным, автономным учреждениям и иным некоммерческим организациям	759	07	07	0230362280	600	11 541 848,00	0,00	0,00
Субсидии некоммерческим организациям (за исключением государственных (муниципальных) учреждений)	759	07	07	0230362280	630	11 541 848,00	0,00	0,00
Другие вопросы в области образования	759	07	09	0000000000	000	527 734 515,69	346 272 727,08	640 319 183,26
Государственная программа Приморского края «Развитие образования Приморского края» на 2020-2027 годы	759	07	09	0200000000	000	526 791 109,65	346 272 727,08	640 319 183,26
Подпрограмма «Развитие системы общего образования»	759	07	09	0220000000	000	95 794 432,00	0,00	0,00
Субсидии краевым государственным бюджетным и автономным учреждениям на иные цели	759	07	09	0220171600	000	91 923 532,00	0,00	0,00
Предоставление субсидий бюджетным, автономным учреждениям и иным некоммерческим организациям	759	07	09	0220171600	600	91 923 532,00	0,00	0,00
Субсидии автономным учреждениям	759	07	09	0220171600	620	91 923 532,00	0,00	0,00
Создание условий для организации проведения независимой оценки качества условий оказания услуг организациями в сфере культуры, охраны здоровья, образования и социального обслуживания на территории Приморского края	759	07	09	0220423000	000	3 870 900,00	0,00	0,00

Наименование	Ведомство	Раздел	Подраздел	Целевая статья	Вид расходов	Сумма		
						2021 год	2022 год	2023 год
1	2	3	4	5	6	7	8	9
Закупка товаров, работ и услуг для обеспечения государственных (муниципальных) нужд	759	07	09	0220423000	200	3 870 900,00	0,00	0,00
Иные закупки товаров, работ и услуг для обеспечения государственных (муниципальных) нужд	759	07	09	0220423000	240	3 870 900,00	0,00	0,00
Подпрограмма «Развитие среднего профессионального, дополнительного профессионального образования и реализация мер по поддержке организаций в области образования на территории Приморского края»	759	07	09	0240000000	000	9 960 000,00	0,00	0,00
Стипендии Правительства Приморского края выпускникам школ, получивших 200 баллов по единому государственному экзамену и поступивших в высшие учебные заведения Приморского края по приоритетным специальностям	759	07	09	0240681480	000	9 960 000,00	0,00	0,00
Социальное обеспечение и иные выплаты населению	759	07	09	0240681480	300	9 960 000,00	0,00	0,00
Иные выплаты населению	759	07	09	0240681480	360	9 960 000,00	0,00	0,00
Подпрограмма «Совершенствование управления системой образования»	759	07	09	0250000000	000	223 483 106,22	211 598 135,24	218 126 632,24
Руководство и управление в сфере установленных функций органов государственной власти Приморского края	759	07	09	0250110030	000	64 455 754,22	54 975 947,24	57 423 349,24
Расходы на выплаты персоналу в целях обеспечения выполнения функций государственными (муниципальными) органами, казенными учреждениями, органами управления государственными внебюджетными фондами	759	07	09	0250110030	100	63 009 587,22	53 529 780,24	55 977 182,24
Расходы на выплаты персоналу государственных (муниципальных) органов	759	07	09	0250110030	120	63 009 587,22	53 529 780,24	55 977 182,24
Закупка товаров, работ и услуг для обеспечения государственных (муниципальных) нужд	759	07	09	0250110030	200	1 443 167,00	1 443 167,00	1 443 167,00
Иные закупки товаров, работ и услуг для обеспечения государственных (муниципальных) нужд	759	07	09	0250110030	240	1 443 167,00	1 443 167,00	1 443 167,00
Иные бюджетные ассигнования	759	07	09	0250110030	800	3 000,00	3 000,00	3 000,00
Уплата налогов, сборов и иных платежей	759	07	09	0250110030	850	3 000,00	3 000,00	3 000,00
Организация обеспечения бланками документов об уровне образования государственного образца, а также бланками лицензий и свидетельств о государственной аккредитации учреждений образования	759	07	09	0250120190	000	500 000,00	0,00	0,00
Закупка товаров, работ и услуг для обеспечения государственных (муниципальных) нужд	759	07	09	0250120190	200	500 000,00	0,00	0,00
Иные закупки товаров, работ и услуг для обеспечения государственных (муниципальных) нужд	759	07	09	0250120190	240	500 000,00	0,00	0,00
Осуществление полномочий Российской Федерации по контролю качества образования, лицензированию и государственной аккредитации образовательных организаций, надзору и контролю за соблюдением законодательства в области образования	759	07	09	0250124060	000	2 497 500,00	0,00	0,00
Закупка товаров, работ и услуг для обеспечения государственных (муниципальных) нужд	759	07	09	0250124060	200	2 497 500,00	0,00	0,00
Иные закупки товаров, работ и услуг для обеспечения государственных (муниципальных) нужд	759	07	09	0250124060	240	2 497 500,00	0,00	0,00
Осуществление переданных полномочий Российской Федерации в сфере образования	759	07	09	0250159900	000	13 270 300,00	13 830 200,00	12 672 400,00
Расходы на выплаты персоналу в целях обеспечения выполнения функций государственными (муниципальными) органами, казенными учреждениями, органами управления государственными внебюджетными фондами	759	07	09	0250159900	100	12 334 034,80	12 379 100,00	12 379 100,00
Расходы на выплаты персоналу государственных (муниципальных) органов	759	07	09	0250159900	120	12 334 034,80	12 379 100,00	12 379 100,00
Закупка товаров, работ и услуг для обеспечения государственных (муниципальных) нужд	759	07	09	0250159900	200	936 265,20	1 451 100,00	293 300,00

Наименование	Ведомство	Раздел	Подраздел	Целевая статья	Вид расходов	Сумма		
						2021 год	2022 год	2023 год
1	2	3	4	5	6	7	8	9
Иные закупки товаров, работ и услуг для обеспечения государственных (муниципальных) нужд	759	07	09	0250159900	240	936 265,20	1 451 100,00	293 300,00
Субвенции бюджетам муниципальных образований Приморского края на реализацию государственных полномочий органов опеки и попечительства в отношении несовершеннолетних	759	07	09	0250193160	000	142 759 552,00	142 791 988,00	148 030 883,00
Межбюджетные трансферты	759	07	09	0250193160	500	142 759 552,00	142 791 988,00	148 030 883,00
Субвенции	759	07	09	0250193160	530	142 759 552,00	142 791 988,00	148 030 883,00
Подпрограмма «Реализация национальных проектов «Демография» и «Образование»	759	07	09	0260000000	000	197 553 571,43	134 674 591,84	422 192 551,02
Обеспечение образовательных организаций материально-технической базой для внедрения цифровой образовательной среды	759	07	09	026E452100	000	197 553 571,43	134 674 591,84	422 192 551,02
Закупка товаров, работ и услуг для обеспечения государственных (муниципальных) нужд	759	07	09	026E452100	200	197 553 571,43	134 674 591,84	422 192 551,02
Иные закупки товаров, работ и услуг для обеспечения государственных (муниципальных) нужд	759	07	09	026E452100	240	197 553 571,43	134 674 591,84	422 192 551,02
Государственная программа Приморского края «Экономическое развитие и инновационная экономика Приморского края» на 2020-2027 годы	759	07	09	1700000000	000	943 406,04	0,00	0,00
Подпрограмма «Улучшение инвестиционного климата в Приморском крае»	759	07	09	1710000000	000	943 406,04	0,00	0,00
Мероприятия по подготовке управленческих кадров для организаций народного хозяйства Российской Федерации	759	07	09	17109R0660	000	943 406,04	0,00	0,00
Закупка товаров, работ и услуг для обеспечения государственных (муниципальных) нужд	759	07	09	17109R0660	200	943 406,04	0,00	0,00
Иные закупки товаров, работ и услуг для обеспечения государственных (муниципальных) нужд	759	07	09	17109R0660	240	943 406,04	0,00	0,00
СОЦИАЛЬНАЯ ПОЛИТИКА	759	10	00	0000000000	000	4 356 063 508,54	3 506 970 088,96	3 561 680 472,91
Социальное обеспечение населения	759	10	03	0000000000	000	359 733 342,79	298 555 000,00	328 555 000,00
Государственная программа Приморского края «Развитие образования Приморского края» на 2020-2027 годы	759	10	03	0200000000	000	359 733 342,79	298 555 000,00	328 555 000,00
Подпрограмма «Развитие системы общего образования»	759	10	03	0220000000	000	46 000 000,00	44 000 000,00	74 000 000,00
Единовременные компенсационные выплаты учителям, прибывшим (переехавшим) на работу в сельские населенные пункты либо рабочие поселки, либо поселки городского типа, либо города с населением до 50 тысяч человек	759	10	03	02204R2560	000	46 000 000,00	44 000 000,00	74 000 000,00
Социальное обеспечение и иные выплаты населению	759	10	03	02204R2560	300	46 000 000,00	44 000 000,00	74 000 000,00
Социальные выплаты гражданам, кроме публичных нормативных социальных выплат	759	10	03	02204R2560	320	46 000 000,00	44 000 000,00	74 000 000,00
Подпрограмма «Реализация национальных проектов «Демография» и «Образование»	759	10	03	0260000000	000	313 733 342,79	254 555 000,00	254 555 000,00
Предоставление мер социальной поддержки педагогическим работникам краевых государственных образовательных организаций	759	10	03	026E180440	000	11 509 160,80	4 600 000,00	4 600 000,00
Социальное обеспечение и иные выплаты населению	759	10	03	026E180440	300	11 509 160,80	4 600 000,00	4 600 000,00
Социальные выплаты гражданам, кроме публичных нормативных социальных выплат	759	10	03	026E180440	320	11 509 160,80	4 600 000,00	4 600 000,00
Субвенции бюджетам муниципальных образований Приморского края на осуществление отдельных государственных полномочий по обеспечению мер социальной поддержки педагогическим работникам муниципальных образовательных организаций Приморского края	759	10	03	026E193140	000	299 955 000,00	249 955 000,00	249 955 000,00
Межбюджетные трансферты	759	10	03	026E193140	500	299 955 000,00	249 955 000,00	249 955 000,00
Субвенции	759	10	03	026E193140	530	299 955 000,00	249 955 000,00	249 955 000,00
Меры социальной поддержки студентам образовательных организаций высшего образования, расположенных на территории Приморского края, имеющим детей в возрасте до трех лет	759	10	03	026P180510	000	2 269 181,99	0,00	0,00
Социальное обеспечение и иные выплаты населению	759	10	03	026P180510	300	2 269 181,99	0,00	0,00
Публичные нормативные социальные выплаты гражданам	759	10	03	026P180510	310	2 269 181,99	0,00	0,00
Охрана семьи и детства	759	10	04	0000000000	000	3 996 330 165,75	3 208 415 088,96	3 233 125 472,91
Государственная программа Приморского края «Развитие образования Приморского края» на 2020-2027 годы	759	10	04	0200000000	000	1 010 027 056,86	991 136 857,86	1 027 322 526,86
Подпрограмма «Развитие системы общего образования»	759	10	04	0220000000	000	1 010 027 056,86	991 136 857,86	1 027 322 526,86
Расходы на обеспечение деятельности (оказание услуг, выполнение работ) краевых государственных учреждений	759	10	04	0220270590	000	1 009 764 046,86	991 136 857,86	1 027 322 526,86
Расходы на выплаты персоналу в целях обеспечения выполнения функций государственными (муниципальными) органами, казенными учреждениями, органами управления государственными внебюджетными фондами	759	10	04	0220270590	100	725 394 657,00	706 772 917,00	742 958 436,00
Расходы на выплаты персоналу казенных учреждений	759	10	04	0220270590	110	725 394 657,00	706 772 917,00	742 958 436,00
Закупка товаров, работ и услуг для обеспечения государственных (муниципальных) нужд	759	10	04	0220270590	200	267 238 815,81	267 233 366,81	267 233 516,81
Иные закупки товаров, работ и услуг для обеспечения государственных (муниципальных) нужд	759	10	04	0220270590	240	267 238 815,81	267 233 366,81	267 233 516,81
Социальное обеспечение и иные выплаты населению	759	10	04	0220270590	300	2 329 976,00	2 329 976,00	2 329 976,00
Социальные выплаты гражданам, кроме публичных нормативных социальных выплат	759	10	04	0220270590	320	2 329 976,00	2 329 976,00	2 329 976,00
Иные бюджетные ассигнования	759	10	04	0220270590	800	14 800 598,05	14 800 598,05	14 800 598,05
Уплата налогов, сборов и иных платежей	759	10	04	0220270590	850	14 800 598,05	14 800 598,05	14 800 598,05
Обеспечение видеонаблюдения и иные мероприятия, направленные на защищенность объектов (территорий) краевых государственных учреждений Приморского края	759	10	04	0220270840	000	263 010,00	0,00	0,00
Закупка товаров, работ и услуг для обеспечения государственных (муниципальных) нужд	759	10	04	0220270840	200	263 010,00	0,00	0,00
Иные закупки товаров, работ и услуг для обеспечения государственных (муниципальных) нужд	759	10	04	0220270840	240	263 010,00	0,00	0,00
Государственная программа Приморского края «Социальная поддержка населения Приморского края на 2020-2027 годы»	759	10	04	0300000000	000	1 365 102 869,69	1 102 322 850,10	1 090 847 565,05
Подпрограмма «Социальная поддержка семей и детей в Приморском крае»	759	10	04	0310000000	000	1 365 102 869,69	1 102 322 850,10	1 090 847 565,05
Субвенции бюджетам муниципальных образований Приморского края на реализацию государственного полномочия по назначению и предоставлению выплаты единовременного пособия при передаче ребенка на воспитание в семью	759	10	04	0310452600	000	36 149 200,00	37 852 900,00	39 060 700,00
Межбюджетные трансферты	759	10	04	0310452600	500	36 149 200,00	37 852 900,00	39 060 700,00
Субвенции	759	10	04	0310452600	530	36 149 200,00	37 852 900,00	39 060 700,00
Субвенции бюджетам муниципальных образований Приморского края на реализацию государственных полномочий по социальной поддержке детей, оставшихся без попечения родителей, и лиц, принявших на воспитание в семью детей, оставшихся без попечения родителей	759	10	04	0310493050	000	920 955 757,69	856 472 419,10	873 746 298,05
Межбюджетные трансферты	759	10	04	0310493050	500	920 955 757,69	856 472 419,10	873 746 298,05
Субвенции	759	10	04	0310493050	530	920 955 757,69	856 472 419,10	873 746 298,05
Компенсация родителям за воспитание и обучение детей-инвалидов на дому	759	10	04	0310580200	000	3 830 000,00	3 830 000,00	3 830 000,00
Социальное обеспечение и иные выплаты населению	759	10	04	0310580200	300	3 830 000,00	3 830 000,00	3 830 000,00
Публичные нормативные социальные выплаты гражданам	759	10	04	0310580200	310	3 830 000,00	3 830 000,00	3 830 000,00
Субвенции бюджетам муниципальных образований Приморского края на осуществление отдельных государственных полномочий по выплате компенсации части платы, взимаемой с родителей (законных представителей) за присмотр и уход за детьми, осваивающими образовательные программы дошкольного образования в организациях, осуществляющих образовательную деятельность	759	10	04	0310593090	000	404 167 912,00	204 167 531,00	174 210 567,00
Межбюджетные трансферты	759	10	04	0310593090	500	404 167 912,00	204 167 531,00	174 210 567,00
Субвенции	759	10	04	0310593090	530	404 167 912,00	204 167 531,00	174 210 567,00

Наименование	Ведомство	Раздел	Подраздел	Целевая статья	Вид расходов	Сумма		
						2021 год	2022 год	2023 год
1	2	3	4	5	6	7	8	9
Государственная программа Приморского края «Обеспечение доступным жильем и качественными услугами жилищно-коммунального хозяйства населения Приморского края» на 2020-2027 годы	759	10	04	0600000000	000	1 621 200 239,20	1 114 955 381,00	1 114 955 381,00
Подпрограмма «Обеспечение жилыми помещениями детей-сирот, детей, оставшихся без попечения родителей, лиц из числа детей-сирот и детей, оставшихся без попечения родителей»	759	10	04	0650000000	000	1 621 200 239,20	1 114 955 381,00	1 114 955 381,00
Обеспечение детей-сирот и детей, оставшихся без попечения родителей, лиц из числа детей-сирот и детей, оставшихся без попечения родителей, жилыми помещениями	759	10	04	06501R0820	000	420 728 409,20	415 016 076,00	415 016 076,00
Межбюджетные трансферты	759	10	04	06501R0820	500	420 728 409,20	415 016 076,00	415 016 076,00
Субвенции	759	10	04	06501R0820	530	420 728 409,20	415 016 076,00	415 016 076,00
Обеспечение детей-сирот и детей, оставшихся без попечения родителей, лиц из числа детей-сирот и детей, оставшихся без попечения родителей, жилыми помещениями за счет средств краевого бюджета	759	10	04	06501M0820	000	500 000 000,00	500 000 000,00	500 000 000,00
Межбюджетные трансферты	759	10	04	06501M0820	500	500 000 000,00	500 000 000,00	500 000 000,00
Субвенции	759	10	04	06501M0820	530	500 000 000,00	500 000 000,00	500 000 000,00
Предоставление социальной выплаты на приобретение жилого помещения детям-сиротам и детям, оставшимся без попечения родителей, лицам из числа детей-сирот и детей, оставшихся без попечения родителей	759	10	04	0650280490	000	700 471 830,00	199 939 305,00	199 939 305,00
Социальное обеспечение и иные выплаты населению	759	10	04	0650280490	300	700 471 830,00	199 939 305,00	199 939 305,00
Социальные выплаты гражданам, кроме публичных нормативных социальных выплат	759	10	04	0650280490	320	700 471 830,00	199 939 305,00	199 939 305,00
Министерство труда и социальной политики Приморского края	760	00	00	0000000000	000	28 565 950 104,12	26 561 527 875,09	27 121 801 182,43
ОБЩЕГОСУДАРСТВЕННЫЕ ВОПРОСЫ	760	01	00	0000000000	000	34 699 636,00	34 906 499,00	36 175 940,00
Другие общегосударственные вопросы	760	01	13	0000000000	000	34 699 636,00	34 906 499,00	36 175 940,00
Государственная программа Приморского края «Содействие занятости населения Приморского края на 2020-2027 годы»	760	01	13	0400000000	000	34 699 636,00	34 906 499,00	36 175 940,00
Подпрограмма «Улучшение условий и охраны труда в Приморском крае»	760	01	13	0450000000	000	34 699 636,00	34 906 499,00	36 175 940,00
Мероприятия, направленные на улучшение условий труда на рабочих местах, повышение качества оценки существующих профессиональных рисков, пропаганду культуры безопасности труда на территории Приморского края	760	01	13	0450120520	000	111 800,00	271 800,00	271 800,00
Закупка товаров, работ и услуг для обеспечения государственных (муниципальных) нужд	760	01	13	0450120520	200	111 800,00	271 800,00	271 800,00
Иные закупки товаров, работ и услуг для обеспечения государственных (муниципальных) нужд	760	01	13	0450120520	240	111 800,00	271 800,00	271 800,00
Совершенствование системы обучения, профессиональной подготовки по охране труда в Приморском крае	760	01	13	0450120530	000	100 000,00	299 000,00	299 000,00
Закупка товаров, работ и услуг для обеспечения государственных (муниципальных) нужд	760	01	13	0450120530	200	100 000,00	299 000,00	299 000,00
Иные закупки товаров, работ и услуг для обеспечения государственных (муниципальных) нужд	760	01	13	0450120530	240	100 000,00	299 000,00	299 000,00
Субвенции бюджетам муниципальных образований Приморского края на осуществление отдельных государственных полномочий по государственному управлению охраной труда	760	01	13	0450193100	000	34 327 836,00	34 335 699,00	35 605 140,00
Межбюджетные трансферты	760	01	13	0450193100	500	34 327 836,00	34 335 699,00	35 605 140,00
Субвенции	760	01	13	0450193100	530	34 327 836,00	34 335 699,00	35 605 140,00
Мероприятия, направленные на проведение регионального этапа Всероссийского конкурса профессионального мастерства «Лучший по профессии»	760	01	13	0450224580	000	160 000,00	0,00	0,00
Социальное обеспечение и иные выплаты населению	760	01	13	0450224580	300	160 000,00	0,00	0,00
Иные выплаты населению	760	01	13	0450224580	360	160 000,00	0,00	0,00

Наименование	Ведомство	Раздел	Подраздел	Целевая статья	Вид расходов	Сумма		
						2021 год	2022 год	2023 год
1	2	3	4	5	6	7	8	9
НАЦИОНАЛЬНАЯ БЕЗОПАСНОСТЬ И ПРАВООХРАНИТЕЛЬНАЯ ДЕЯТЕЛЬНОСТЬ	760	03	00	0000000000	000	6 659 034,00	518 620,00	2 106 910,00
Гражданская оборона	760	03	09	0000000000	000	6 420 534,00	518 620,00	2 106 910,00
Непрограммные направления деятельности органов государственной власти	760	03	09	9900000000	000	6 420 534,00	518 620,00	2 106 910,00
Мероприятия непрограммных направлений деятельности органов государственной власти	760	03	09	9990000000	000	6 420 534,00	518 620,00	2 106 910,00
Резервный фонд Правительства Приморского края по ликвидации чрезвычайных ситуаций природного и техногенного характера	760	03	09	9999923800	000	6 049 142,00	0,00	0,00
Закупка товаров, работ и услуг для обеспечения государственных (муниципальных) нужд	760	03	09	9999923800	200	6 049 142,00	0,00	0,00
Закупка товаров, работ и услуг в целях формирования государственного материального резерва	760	03	09	9999923800	230	6 049 142,00	0,00	0,00
Резерв материальных ресурсов Приморского края для ликвидации чрезвычайных ситуаций природного и техногенного характера	760	03	09	9999929030	000	371 392,00	518 620,00	2 106 910,00
Закупка товаров, работ и услуг для обеспечения государственных (муниципальных) нужд	760	03	09	9999929030	200	371 392,00	518 620,00	2 106 910,00
Закупка товаров, работ и услуг в целях формирования государственного материального резерва	760	03	09	9999929030	230	371 392,00	518 620,00	2 106 910,00
Защита населения и территории от чрезвычайных ситуаций природного и техногенного характера, пожарная безопасность	760	03	10	0000000000	000	238 500,00	0,00	0,00
Непрограммные направления деятельности органов государственной власти	760	03	10	9900000000	000	238 500,00	0,00	0,00
Мероприятия непрограммных направлений деятельности органов государственной власти	760	03	10	9990000000	000	238 500,00	0,00	0,00
Резервный фонд Правительства Приморского края по ликвидации чрезвычайных ситуаций природного и техногенного характера	760	03	10	9999923800	000	238 500,00	0,00	0,00
Закупка товаров, работ и услуг для обеспечения государственных (муниципальных) нужд	760	03	10	9999923800	200	238 500,00	0,00	0,00
Закупка товаров, работ и услуг в целях формирования государственного материального резерва	760	03	10	9999923800	230	238 500,00	0,00	0,00
ОБРАЗОВАНИЕ	760	07	00	0000000000	000	50 508 315,96	78 604 431,00	78 604 431,00
Молодежная политика	760	07	07	0000000000	000	50 508 315,96	78 604 431,00	78 604 431,00
Государственная программа Приморского края «Социальная поддержка населения Приморского края на 2020-2027 годы»	760	07	07	0300000000	000	50 508 315,96	78 604 431,00	78 604 431,00
Подпрограмма «Социальная поддержка семей и детей в Приморском крае»	760	07	07	0310000000	000	50 508 315,96	78 604 431,00	78 604 431,00
Организация и обеспечение отдыха и оздоровления детей, находящихся в трудной жизненной ситуации	760	07	07	0310381520	000	50 508 315,96	78 604 431,00	78 604 431,00
Социальное обеспечение и иные выплаты населению	760	07	07	0310381520	300	50 508 315,96	78 604 431,00	78 604 431,00
Социальные выплаты гражданам, кроме публичных нормативных социальных выплат	760	07	07	0310381520	320	50 508 315,96	78 604 431,00	78 604 431,00
СОЦИАЛЬНАЯ ПОЛИТИКА	760	10	00	0000000000	000	28 474 083 118,16	26 447 498 325,09	27 004 913 901,43
Пенсионное обеспечение	760	10	01	0000000000	000	3 366 707 288,00	2 938 330 160,00	3 052 434 200,00
Государственная программа Приморского края «Социальная поддержка населения Приморского края на 2020-2027 годы»	760	10	01	0300000000	000	3 366 707 288,00	2 938 330 160,00	3 052 434 200,00
Подпрограмма «Социальная поддержка отдельных категорий граждан в Приморском крае»	760	10	01	0320000000	000	3 366 707 288,00	2 938 330 160,00	3 052 434 200,00
Пенсии за выслугу лет государственным служащим Приморского края	760	10	01	0320181010	000	85 440 400,00	85 440 400,00	85 440 400,00
Закупка товаров, работ и услуг для обеспечения государственных (муниципальных) нужд	760	10	01	0320181010	200	866 769,00	866 769,00	866 769,00
Иные закупки товаров, работ и услуг для обеспечения государственных (муниципальных) нужд	760	10	01	0320181010	240	866 769,00	866 769,00	866 769,00
Социальное обеспечение и иные выплаты населению	760	10	01	0320181010	300	84 573 631,00	84 573 631,00	84 573 631,00
Публичные нормативные социальные выплаты гражданам	760	10	01	0320181010	310	84 573 631,00	84 573 631,00	84 573 631,00

Наименование	Ведомство	Раздел	Подраздел	Целевая статья	Вид расходов	Сумма		
						2021 год	2022 год	2023 год
1	2	3	4	5	6	7	8	9
Выплата региональной социальной доплаты к пенсии	760	10	01	03201R0070	000	3 281 266 888,00	2 852 889 760,00	2 966 993 800,00
Закупка товаров, работ и услуг для обеспечения государственных (муниципальных) нужд	760	10	01	03201R0070	200	45 303 592,55	39 399 879,05	40 964 395,24
Иные закупки товаров, работ и услуг для обеспечения государственных (муниципальных) нужд	760	10	01	03201R0070	240	45 303 592,55	39 399 879,05	40 964 395,24
Социальное обеспечение и иные выплаты населению	760	10	01	03201R0070	300	3 235 963 295,45	2 813 489 880,95	2 926 029 404,76
Публичные нормативные социальные выплаты гражданам	760	10	01	03201R0070	310	3 235 963 295,45	2 813 489 880,95	2 926 029 404,76
Социальное обслуживание населения	760	10	02	0000000000	000	3 842 566 640,30	3 785 282 725,61	3 957 400 694,29
Государственная программа Приморского края «Социальная поддержка населения Приморского края на 2020-2027 годы»	760	10	02	0300000000	000	3 823 846 676,97	3 785 282 725,61	3 957 400 694,29
Подпрограмма «Социальная поддержка семей и детей в Приморском крае»	760	10	02	0310000000	000	22 806 600,00	0,00	0,00
Субсидии краевым государственным бюджетным и автономным учреждениям на иные цели	760	10	02	0310371600	000	22 806 600,00	0,00	0,00
Предоставление субсидий бюджетным, автономным учреждениям и иным некоммерческим организациям	760	10	02	0310371600	600	22 806 600,00	0,00	0,00
Субсидии бюджетным учреждениям	760	10	02	0310371600	610	20 373 700,00	0,00	0,00
Субсидии автономным учреждениям	760	10	02	0310371600	620	2 432 900,00	0,00	0,00
Подпрограмма «Развитие и модернизация социального обслуживания населения в Приморском крае»	760	10	02	0340000000	000	3 798 778 556,97	3 783 413 725,61	3 926 300 794,29
Субсидии поставщикам социальных услуг на возмещение затрат, связанных с предоставлением социальных услуг в соответствии с индивидуальной программой предоставления социальных услуг	760	10	02	0340160900	000	34 109 900,00	36 109 900,00	36 109 900,00
Предоставление субсидий бюджетным, автономным учреждениям и иным некоммерческим организациям	760	10	02	0340160900	600	19 419 100,00	19 919 100,00	19 919 100,00
Субсидии некоммерческим организациям (за исключением государственных (муниципальных) учреждений)	760	10	02	0340160900	630	19 419 100,00	19 919 100,00	19 919 100,00
Иные бюджетные ассигнования	760	10	02	0340160900	800	14 690 800,00	16 190 800,00	16 190 800,00
Субсидии юридическим лицам (кроме некоммерческих организаций), индивидуальным предпринимателям, физическим лицам - производителям товаров, работ, услуг	760	10	02	0340160900	810	14 690 800,00	16 190 800,00	16 190 800,00
Субсидии социально ориентированным некоммерческим организациям Приморского края, оказывающим услуги по профилактике социального сиротства, поддержке материнства и детства	760	10	02	0340162150	000	500 000,00	0,00	0,00
Предоставление субсидий бюджетным, автономным учреждениям и иным некоммерческим организациям	760	10	02	0340162150	600	500 000,00	0,00	0,00
Субсидии некоммерческим организациям (за исключением государственных (муниципальных) учреждений)	760	10	02	0340162150	630	500 000,00	0,00	0,00
Расходы на обеспечение деятельности (оказание услуг, выполнение работ) краевых государственных учреждений	760	10	02	0340170590	000	3 509 717 423,00	3 534 394 632,79	3 704 104 733,15
Предоставление субсидий бюджетным, автономным учреждениям и иным некоммерческим организациям	760	10	02	0340170590	600	3 509 717 423,00	3 534 394 632,79	3 704 104 733,15
Субсидии бюджетным учреждениям	760	10	02	0340170590	610	2 209 545 313,37	2 231 202 226,18	2 334 047 306,18
Субсидии автономным учреждениям	760	10	02	0340170590	620	1 300 172 109,63	1 303 192 406,61	1 370 057 426,97
Субсидии краевым государственным бюджетным и автономным учреждениям на иные цели	760	10	02	0340171600	000	122 430 210,72	128 113 204,00	128 113 304,00
Предоставление субсидий бюджетным, автономным учреждениям и иным некоммерческим организациям	760	10	02	0340171600	600	122 430 210,72	128 113 204,00	128 113 304,00
Субсидии бюджетным учреждениям	760	10	02	0340171600	610	94 817 938,66	101 022 076,00	90 756 431,00
Субсидии автономным учреждениям	760	10	02	0340171600	620	27 612 272,06	27 091 128,00	37 356 873,00

Наименование	Ведомство	Раздел	Подраздел	Целевая статья	Вид расходов	Сумма		
						2021 год	2022 год	2023 год
1	2	3	4	5	6	7	8	9
Осуществление выплат, связанных с оплатой отпусков и выплатой компенсации за неиспользованные отпуска работникам стационарных организаций социального обслуживания, стационарных отделений, созданных не в стационарных организациях социального обслуживания, которым в 2020 году предоставлялись выплаты стимулирующего характера за выполнение особо важных работ, особые условия труда и дополнительную нагрузку, в том числе на компенсацию ранее произведенных субъектами Российской Федерации расходов на указанные цели, за счет средств резервного фонда Правительства Российской Федерации	760	10	02	03401R8370	000	2 624 700,00	0,00	0,00
Предоставление субсидий бюджетным, автономным учреждениям и иным некоммерческим организациям	760	10	02	03401R8370	600	2 624 700,00	0,00	0,00
Субсидии бюджетным учреждениям	760	10	02	03401R8370	610	2 624 700,00	0,00	0,00
Осуществление капитальных вложений в объекты государственной собственности Приморского края в социальной сфере	760	10	02	034P343640	000	51 020 408,00	26 823 131,68	0,00
Капитальные вложения в объекты государственной (муниципальной) собственности	760	10	02	034P343640	400	51 020 408,00	26 823 131,68	0,00
Субсидии бюджетным и автономным учреждениям, государственным (муниципальным) унитарным предприятиям на осуществление капитальных вложений в объекты капитального строительства государственной (муниципальной) собственности или приобретение объектов недвижимого имущества в государственную (муниципальную) собственность	760	10	02	034P343640	460	51 020 408,00	26 823 131,68	0,00
Реализация пилотного проекта по вовлечению частных медицинских организаций в оказание медико-социальных услуг лицам в возрасте 65 лет и старше	760	10	02	034P351090	000	15 138 100,00	0,00	0,00
Иные бюджетные ассигнования	760	10	02	034P351090	800	15 138 100,00	0,00	0,00
Субсидии юридическим лицам (кроме некоммерческих организаций), индивидуальным предпринимателям, физическим лицам - производителям товаров, работ, услуг	760	10	02	034P351090	810	15 138 100,00	0,00	0,00
Создание системы долговременного ухода за гражданами пожилого возраста и инвалидами	760	10	02	034P351630	000	57 738 469,39	57 972 857,14	57 972 857,14
Предоставление субсидий бюджетным, автономным учреждениям и иным некоммерческим организациям	760	10	02	034P351630	600	57 738 469,39	57 972 857,14	57 972 857,14
Субсидии автономным учреждениям	760	10	02	034P351630	620	57 738 469,39	57 972 857,14	57 972 857,14
Субсидии краевым государственным бюджетным и автономным учреждениям на иные цели	760	10	02	034P371600	000	5 499 345,86	0,00	0,00
Предоставление субсидий бюджетным, автономным учреждениям и иным некоммерческим организациям	760	10	02	034P371600	600	5 499 345,86	0,00	0,00
Субсидии бюджетным учреждениям	760	10	02	034P371600	610	3 129 344,86	0,00	0,00
Субсидии автономным учреждениям	760	10	02	034P371600	620	2 370 001,00	0,00	0,00
Подпрограмма «Доступная среда»	760	10	02	0350000000	000	2 261 520,00	1 869 000,00	1 869 000,00
Субсидии краевым государственным бюджетным и автономным учреждениям на иные цели	760	10	02	0350171600	000	2 261 520,00	1 869 000,00	1 869 000,00
Предоставление субсидий бюджетным, автономным учреждениям и иным некоммерческим организациям	760	10	02	0350171600	600	2 261 520,00	1 869 000,00	1 869 000,00
Субсидии бюджетным учреждениям	760	10	02	0350171600	610	1 369 000,00	1 165 800,00	1 869 000,00
Субсидии автономным учреждениям	760	10	02	0350171600	620	892 520,00	703 200,00	0,00
Подпрограмма «Формирование системы комплексной реабилитации и абилитации инвалидов, в том числе детей-инвалидов, в Приморском крае»	760	10	02	0360000000	000	0,00	0,00	29 230 900,00
Реализация мероприятий в сфере реабилитации и абилитации инвалидов	760	10	02	03602R5140	000	0,00	0,00	6 600 000,00

Наименование	Ведомство	Раздел	Подраздел	Целевая статья	Вид расходов	Сумма		
						2021 год	2022 год	2023 год
1	2	3	4	5	6	7	8	9
Предоставление субсидий бюджетным, автономным учреждениям и иным некоммерческим организациям	760	10	02	03602R5140	600	0,00	0,00	6 600 000,00
Субсидии автономным учреждениям	760	10	02	03602R5140	620	0,00	0,00	6 600 000,00
Реализация мероприятий в сфере реабилитации и абилитации инвалидов	760	10	02	03604R5140	000	0,00	0,00	22 630 900,00
Предоставление субсидий бюджетным, автономным учреждениям и иным некоммерческим организациям	760	10	02	03604R5140	600	0,00	0,00	22 630 900,00
Субсидии бюджетным учреждениям	760	10	02	03604R5140	610	0,00	0,00	17 627 860,00
Субсидии автономным учреждениям	760	10	02	03604R5140	620	0,00	0,00	5 003 040,00
Непрограммные направления деятельности органов государственной власти	760	10	02	9900000000	000	18 719 963,33	0,00	0,00
Мероприятия непрограммных направлений деятельности органов государственной власти	760	10	02	9990000000	000	18 719 963,33	0,00	0,00
Резервный фонд Правительства Приморского края по ликвидации чрезвычайных ситуаций природного и техногенного характера	760	10	02	9999923800	000	18 719 963,33	0,00	0,00
Предоставление субсидий бюджетным, автономным учреждениям и иным некоммерческим организациям	760	10	02	9999923800	600	18 719 963,33	0,00	0,00
Субсидии бюджетным учреждениям	760	10	02	9999923800	610	15 483 053,32	0,00	0,00
Субсидии автономным учреждениям	760	10	02	9999923800	620	3 236 910,01	0,00	0,00
Социальное обеспечение населения	760	10	03	0000000000	000	7 452 427 833,13	7 352 694 843,15	7 410 415 880,57
Государственная программа Приморского края «Социальная поддержка населения Приморского края на 2020-2027 годы»	760	10	03	0300000000	000	7 450 010 183,13	7 352 694 843,15	7 410 415 880,57
Подпрограмма «Социальная поддержка отдельных категорий граждан в Приморском крае»	760	10	03	0320000000	000	7 240 336 403,16	7 169 792 493,15	7 235 200 100,57
Выплата неработающим пенсионерам в целях сокращения уровня бедности в Приморском крае	760	10	03	0320180570	000	455 000 000,00	450 000 000,00	450 000 000,00
Закупка товаров, работ и услуг для обеспечения государственных (муниципальных) нужд	760	10	03	0320180570	200	6 566 000,00	6 216 000,00	6 216 000,00
Иные закупки товаров, работ и услуг для обеспечения государственных (муниципальных) нужд	760	10	03	0320180570	240	6 566 000,00	6 216 000,00	6 216 000,00
Социальное обеспечение и иные выплаты населению	760	10	03	0320180570	300	448 434 000,00	443 784 000,00	443 784 000,00
Публичные нормативные социальные выплаты гражданам	760	10	03	0320180570	310	448 434 000,00	443 784 000,00	443 784 000,00
Ежемесячные денежные выплаты ветеранам труда	760	10	03	0320280010	000	829 849 290,00	968 100 098,00	1 007 046 653,00
Закупка товаров, работ и услуг для обеспечения государственных (муниципальных) нужд	760	10	03	0320280010	200	12 847 754,00	13 366 274,00	13 903 997,00
Иные закупки товаров, работ и услуг для обеспечения государственных (муниципальных) нужд	760	10	03	0320280010	240	12 847 754,00	13 366 274,00	13 903 997,00
Социальное обеспечение и иные выплаты населению	760	10	03	0320280010	300	817 001 536,00	954 733 824,00	993 142 656,00
Публичные нормативные социальные выплаты гражданам	760	10	03	0320280010	310	817 001 536,00	954 733 824,00	993 142 656,00
Ежемесячная денежная выплата ветеранам труда Приморского края	760	10	03	0320280020	000	78 899 381,00	82 046 573,00	85 340 146,00
Закупка товаров, работ и услуг для обеспечения государственных (муниципальных) нужд	760	10	03	0320280020	200	1 089 341,00	1 132 793,00	1 178 266,00
Иные закупки товаров, работ и услуг для обеспечения государственных (муниципальных) нужд	760	10	03	0320280020	240	1 089 341,00	1 132 793,00	1 178 266,00
Социальное обеспечение и иные выплаты населению	760	10	03	0320280020	300	77 810 040,00	80 913 780,00	84 161 880,00
Публичные нормативные социальные выплаты гражданам	760	10	03	0320280020	310	77 810 040,00	80 913 780,00	84 161 880,00
Ежемесячные денежные выплаты труженикам тыла	760	10	03	0320280030	000	12 123 773,57	17 316 123,00	18 018 399,00
Закупка товаров, работ и услуг для обеспечения государственных (муниципальных) нужд	760	10	03	0320280030	200	190 925,57	239 079,00	248 775,00
Иные закупки товаров, работ и услуг для обеспечения государственных (муниципальных) нужд	760	10	03	0320280030	240	190 925,57	239 079,00	248 775,00
Социальное обеспечение и иные выплаты населению	760	10	03	0320280030	300	11 932 848,00	17 077 044,00	17 769 624,00
Публичные нормативные социальные выплаты гражданам	760	10	03	0320280030	310	11 932 848,00	17 077 044,00	17 769 624,00

Наименование	Ведомство	Раздел	Подраздел	Целевая статья	Вид расходов	Сумма		
						2021 год	2022 год	2023 год
1	2	3	4	5	6	7	8	9
Ежемесячные денежные выплаты реабилитированным лицам и лицам, признанным пострадавшими от политических репрессий	760	10	03	0320280040	000	21 490 635,00	22 357 970,00	23 257 428,00
Закупка товаров, работ и услуг для обеспечения государственных (муниципальных) нужд	760	10	03	0320280040	200	296 715,00	308 690,00	321 108,00
Иные закупки товаров, работ и услуг для обеспечения государственных (муниципальных) нужд	760	10	03	0320280040	240	296 715,00	308 690,00	321 108,00
Социальное обеспечение и иные выплаты населению	760	10	03	0320280040	300	21 193 920,00	22 049 280,00	22 936 320,00
Публичные нормативные социальные выплаты гражданам	760	10	03	0320280040	310	21 193 920,00	22 049 280,00	22 936 320,00
Ежемесячная выплата лицам, имеющим особые заслуги перед Отечеством и Приморским краем	760	10	03	0320280110	000	7 012 053,00	7 292 952,00	7 584 254,00
Закупка товаров, работ и услуг для обеспечения государственных (муниципальных) нужд	760	10	03	0320280110	200	96 813,00	100 692,00	104 714,00
Иные закупки товаров, работ и услуг для обеспечения государственных (муниципальных) нужд	760	10	03	0320280110	240	96 813,00	100 692,00	104 714,00
Социальное обеспечение и иные выплаты населению	760	10	03	0320280110	300	6 915 240,00	7 192 260,00	7 479 540,00
Публичные нормативные социальные выплаты гражданам	760	10	03	0320280110	310	6 915 240,00	7 192 260,00	7 479 540,00
Ежемесячная денежная выплата лицам, осуществляющим уход за инвалидами	760	10	03	0320280560	000	58 666 248,00	42 200 325,00	42 200 325,00
Закупка товаров, работ и услуг для обеспечения государственных (муниципальных) нужд	760	10	03	0320280560	200	809 988,00	582 645,00	582 645,00
Иные закупки товаров, работ и услуг для обеспечения государственных (муниципальных) нужд	760	10	03	0320280560	240	809 988,00	582 645,00	582 645,00
Социальное обеспечение и иные выплаты населению	760	10	03	0320280560	300	57 856 260,00	41 617 680,00	41 617 680,00
Публичные нормативные социальные выплаты гражданам	760	10	03	0320280560	310	57 856 260,00	41 617 680,00	41 617 680,00
Ежемесячные выплаты Героям Социалистического Труда, Героям Труда Российской Федерации и полным кавалерам Ордена Трудовой Славы	760	10	03	0320280610	000	4 015 440,00	4 015 440,00	4 015 440,00
Закупка товаров, работ и услуг для обеспечения государственных (муниципальных) нужд	760	10	03	0320280610	200	55 440,00	55 440,00	55 440,00
Иные закупки товаров, работ и услуг для обеспечения государственных (муниципальных) нужд	760	10	03	0320280610	240	55 440,00	55 440,00	55 440,00
Социальное обеспечение и иные выплаты населению	760	10	03	0320280610	300	3 960 000,00	3 960 000,00	3 960 000,00
Публичные нормативные социальные выплаты гражданам	760	10	03	0320280610	310	3 960 000,00	3 960 000,00	3 960 000,00
Оплата жилищно-коммунальных услуг отдельным категориям граждан	760	10	03	0320352500	000	850 236 400,00	1 099 209 900,00	1 099 209 800,00
Закупка товаров, работ и услуг для обеспечения государственных (муниципальных) нужд	760	10	03	0320352500	200	12 328 430,00	15 174 900,00	15 174 800,00
Иные закупки товаров, работ и услуг для обеспечения государственных (муниципальных) нужд	760	10	03	0320352500	240	12 328 430,00	15 174 900,00	15 174 800,00
Социальное обеспечение и иные выплаты населению	760	10	03	0320352500	300	837 907 970,00	1 084 035 000,00	1 084 035 000,00
Социальные выплаты гражданам, кроме публичных нормативных социальных выплат	760	10	03	0320352500	320	837 907 970,00	1 084 035 000,00	1 084 035 000,00
Обеспечение мер социальной поддержки по оплате жилищно-коммунальных услуг ветеранам труда	760	10	03	0320380050	000	1 174 454 710,00	900 000 000,00	900 000 000,00
Закупка товаров, работ и услуг для обеспечения государственных (муниципальных) нужд	760	10	03	0320380050	200	17 974 310,00	13 054 500,00	13 054 500,00
Иные закупки товаров, работ и услуг для обеспечения государственных (муниципальных) нужд	760	10	03	0320380050	240	17 974 310,00	13 054 500,00	13 054 500,00
Социальное обеспечение и иные выплаты населению	760	10	03	0320380050	300	1 156 480 400,00	886 945 500,00	886 945 500,00
Социальные выплаты гражданам, кроме публичных нормативных социальных выплат	760	10	03	0320380050	320	1 156 480 400,00	886 945 500,00	886 945 500,00
Обеспечение мер социальной поддержки по оплате жилищно-коммунальных услуг труженикам тыла	760	10	03	0320380060	000	5 267 090,00	7 505 810,00	7 505 810,00
Закупка товаров, работ и услуг для обеспечения государственных (муниципальных) нужд	760	10	03	0320380060	200	110 930,00	110 930,00	110 930,00

21 СЕНТЯБРЯ 2021 Г.•ВТОРНИК•№ 72 (1911)
ПРИМОРСКАЯ ГАЗЕТА

Наименование	Ведомство	Раздел	Подраздел	Целевая статья	Вид расходов	Сумма		
						2021 год	2022 год	2023 год
1	2	3	4	5	6	7	8	9
Иные закупки товаров, работ и услуг для обеспечения государственных (муниципальных) нужд	760	10	03	0320380060	240	110 930,00	110 930,00	110 930,00
Социальное обеспечение и иные выплаты населению	760	10	03	0320380060	300	5 156 160,00	7 394 880,00	7 394 880,00
Социальные выплаты гражданам, кроме публичных нормативных социальных выплат	760	10	03	0320380060	320	5 156 160,00	7 394 880,00	7 394 880,00
Обеспечение мер социальной поддержки по оплате жилищно-коммунальных услуг реабилитированным лицам и лицам, признанным пострадавшими от политических репрессий	760	10	03	0320380070	000	31 026 000,00	31 026 000,00	31 026 000,00
Закупка товаров, работ и услуг для обеспечения государственных (муниципальных) нужд	760	10	03	0320380070	200	458 566,00	458 566,00	458 566,00
Иные закупки товаров, работ и услуг для обеспечения государственных (муниципальных) нужд	760	10	03	0320380070	240	458 566,00	458 566,00	458 566,00
Социальное обеспечение и иные выплаты населению	760	10	03	0320380070	300	30 567 434,00	30 567 434,00	30 567 434,00
Социальные выплаты гражданам, кроме публичных нормативных социальных выплат	760	10	03	0320380070	320	30 567 434,00	30 567 434,00	30 567 434,00
Ежемесячные денежные выплаты по оплате за жилое помещение и коммунальные услуги в соответствии со статьей 14 Закона Приморского края от 29 декабря 2004 года № 206-КЗ «О социальной поддержке льготных категорий граждан, проживающих на территории Приморского края»	760	10	03	0320380120	000	433 594 301,21	460 000 000,00	460 000 000,00
Закупка товаров, работ и услуг для обеспечения государственных (муниципальных) нужд	760	10	03	0320380120	200	4 378 006,21	4 783 780,00	4 783 780,00
Иные закупки товаров, работ и услуг для обеспечения государственных (муниципальных) нужд	760	10	03	0320380120	240	4 378 006,21	4 783 780,00	4 783 780,00
Социальное обеспечение и иные выплаты населению	760	10	03	0320380120	300	429 216 295,00	455 216 220,00	455 216 220,00
Публичные нормативные социальные выплаты гражданам	760	10	03	0320380120	310	429 216 295,00	455 216 220,00	455 216 220,00
Компенсация расходов по оплате жилищно-коммунальных услуг в соответствии со статьей 14 Закона Приморского края от 29 декабря 2004 года № 206-КЗ «О социальной поддержке льготных категорий граждан, проживающих на территории Приморского края»	760	10	03	0320380130	000	643 381 788,00	606 026 100,00	606 026 100,00
Закупка товаров, работ и услуг для обеспечения государственных (муниципальных) нужд	760	10	03	0320380130	200	8 656 788,00	8 079 029,00	8 079 029,00
Иные закупки товаров, работ и услуг для обеспечения государственных (муниципальных) нужд	760	10	03	0320380130	240	8 656 788,00	8 079 029,00	8 079 029,00
Социальное обеспечение и иные выплаты населению	760	10	03	0320380130	300	634 725 000,00	597 947 071,00	597 947 071,00
Социальные выплаты гражданам, кроме публичных нормативных социальных выплат	760	10	03	0320380130	320	634 725 000,00	597 947 071,00	597 947 071,00
Предоставление гражданам субсидий на оплату жилого помещения и коммунальных услуг	760	10	03	0320380220	000	837 661 705,81	764 390 535,00	774 951 000,00
Закупка товаров, работ и услуг для обеспечения государственных (муниципальных) нужд	760	10	03	0320380220	200	12 623 090,81	9 919 095,00	9 919 095,00
Иные закупки товаров, работ и услуг для обеспечения государственных (муниципальных) нужд	760	10	03	0320380220	240	12 623 090,81	9 919 095,00	9 919 095,00
Социальное обеспечение и иные выплаты населению	760	10	03	0320380220	300	825 038 615,00	754 471 440,00	765 031 905,00
Социальные выплаты гражданам, кроме публичных нормативных социальных выплат	760	10	03	0320380220	320	825 038 615,00	754 471 440,00	765 031 905,00
Предоставление гражданам социальных выплат на оплату услуг по отоплению и горячему водоснабжению, полученных от теплоснабжающих организаций, являющихся государственными учреждениями	760	10	03	0320380310	000	23 840 064,00	23 840 064,00	23 840 064,00
Социальное обеспечение и иные выплаты населению	760	10	03	0320380310	300	23 840 064,00	23 840 064,00	23 840 064,00
Социальные выплаты гражданам, кроме публичных нормативных социальных выплат	760	10	03	0320380310	320	23 840 064,00	23 840 064,00	23 840 064,00

Наименование	Ведомство	Раздел	Подраздел	Целевая статья	Вид расходов	Сумма		
						2021 год	2022 год	2023 год
1	2	3	4	5	6	7	8	9
Обеспечение мер социальной поддержки по оплате жилищно-коммунальных услуг детям войны	760	10	03	0320380350	000	300 000 000,00	300 000 000,00	300 000 000,00
Закупка товаров, работ и услуг для обеспечения государственных (муниципальных) нужд	760	10	03	0320380350	200	3 852 960,00	3 852 960,00	3 852 960,00
Иные закупки товаров, работ и услуг для обеспечения государственных (муниципальных) нужд	760	10	03	0320380350	240	3 852 960,00	3 852 960,00	3 852 960,00
Социальное обеспечение и иные выплаты населению	760	10	03	0320380350	300	296 147 040,00	296 147 040,00	296 147 040,00
Социальные выплаты гражданам, кроме публичных нормативных социальных выплат	760	10	03	0320380350	320	296 147 040,00	296 147 040,00	296 147 040,00
Предоставление ежегодной денежной выплаты на оплату стоимости топлива отдельным категориям граждан	760	10	03	0320380410	000	44 882 664,94	29 007 656,00	30 167 963,00
Закупка товаров, работ и услуг для обеспечения государственных (муниципальных) нужд	760	10	03	0320380410	200	715 507,94	400 500,00	416 520,00
Иные закупки товаров, работ и услуг для обеспечения государственных (муниципальных) нужд	760	10	03	0320380410	240	715 507,94	400 500,00	416 520,00
Социальное обеспечение и иные выплаты населению	760	10	03	0320380410	300	44 167 157,00	28 607 156,00	29 751 443,00
Социальные выплаты гражданам, кроме публичных нормативных социальных выплат	760	10	03	0320380410	320	44 167 157,00	28 607 156,00	29 751 443,00
Обеспечение мер социальной поддержки по оплате жилищно-коммунальных услуг ветеранам боевых действий	760	10	03	0320380430	000	36 423 110,09	25 228 350,00	25 228 350,00
Закупка товаров, работ и услуг для обеспечения государственных (муниципальных) нужд	760	10	03	0320380430	200	456 772,49	311 460,00	311 460,00
Иные закупки товаров, работ и услуг для обеспечения государственных (муниципальных) нужд	760	10	03	0320380430	240	456 772,49	311 460,00	311 460,00
Социальное обеспечение и иные выплаты населению	760	10	03	0320380430	300	35 966 337,60	24 916 890,00	24 916 890,00
Социальные выплаты гражданам, кроме публичных нормативных социальных выплат	760	10	03	0320380430	320	35 966 337,60	24 916 890,00	24 916 890,00
Компенсация расходов собственникам жилого помещения, достигшим возраста 70 лет, в размере 100 процентов на оплату взноса на капитальный ремонт общего имущества в многоквартирном доме, проживающим на территории Приморского края	760	10	03	0320380450	000	97 161 710,54	66 266 890,00	66 266 890,00
Закупка товаров, работ и услуг для обеспечения государственных (муниципальных) нужд	760	10	03	0320380450	200	1 056 452,94	849 670,00	849 670,00
Иные закупки товаров, работ и услуг для обеспечения государственных (муниципальных) нужд	760	10	03	0320380450	240	1 056 452,94	849 670,00	849 670,00
Социальное обеспечение и иные выплаты населению	760	10	03	0320380450	300	96 105 257,60	65 417 220,00	65 417 220,00
Социальные выплаты гражданам, кроме публичных нормативных социальных выплат	760	10	03	0320380450	320	96 105 257,60	65 417 220,00	65 417 220,00
Осуществление переданного полномочия Российской Федерации по осуществлению ежегодной денежной выплаты лицам, награжденным нагрудным знаком «Почетный донор России»	760	10	03	0320452200	000	78 963 142,00	82 061 900,00	85 342 100,00
Закупка товаров, работ и услуг для обеспечения государственных (муниципальных) нужд	760	10	03	0320452200	200	1 012 635,00	1 053 337,00	1 094 972,00
Иные закупки товаров, работ и услуг для обеспечения государственных (муниципальных) нужд	760	10	03	0320452200	240	1 012 635,00	1 053 337,00	1 094 972,00
Социальное обеспечение и иные выплаты населению	760	10	03	0320452200	300	77 950 507,00	81 008 563,00	84 247 128,00
Публичные нормативные социальные выплаты гражданам	760	10	03	0320452200	310	77 950 507,00	81 008 563,00	84 247 128,00
Выплата государственного единовременного пособия и ежемесячной денежной компенсации гражданам при возникновении поствакцинальных осложнений в соответствии с Федеральным законом от 17 сентября 1998 года № 157-ФЗ «Об иммунопрофилактике инфекционных болезней»	760	10	03	0320452400	000	85 600,00	89 100,00	92 600,00
Социальное обеспечение и иные выплаты населению	760	10	03	0320452400	300	85 600,00	89 100,00	92 600,00

Наименование	Ведомство	Раздел	Подраздел	Целевая статья	Вид расходов	Сумма		
						2021 год	2022 год	2023 год
1	2	3	4	5	6	7	8	9
Публичные нормативные социальные выплаты гражданам	760	10	03	0320452400	310	85 600,00	89 100,00	92 600,00
Выплата инвалидам компенсаций страховых премий по договорам обязательного страхования гражданской ответственности владельцев транспортных средств в соответствии с Федеральным законом от 25 апреля 2002 года № 40-ФЗ «Об обязательном страховании гражданской ответственности владельцев транспортных средств»	760	10	03	0320452800	000	76 600,00	76 600,00	76 600,00
Закупка товаров, работ и услуг для обеспечения государственных (муниципальных) нужд	760	10	03	0320452800	200	100,00	100,00	100,00
Иные закупки товаров, работ и услуг для обеспечения государственных (муниципальных) нужд	760	10	03	0320452800	240	100,00	100,00	100,00
Социальное обеспечение и иные выплаты населению	760	10	03	0320452800	300	76 500,00	76 500,00	76 500,00
Социальные выплаты гражданам, кроме публичных нормативных социальных выплат	760	10	03	0320452800	320	76 500,00	76 500,00	76 500,00
Государственная социальная помощь малоимущим гражданам и реабилитированным лицам	760	10	03	0320480140	000	7 000 000,00	3 755 500,00	3 755 500,00
Закупка товаров, работ и услуг для обеспечения государственных (муниципальных) нужд	760	10	03	0320480140	200	98 000,00	55 500,00	55 500,00
Иные закупки товаров, работ и услуг для обеспечения государственных (муниципальных) нужд	760	10	03	0320480140	240	98 000,00	55 500,00	55 500,00
Социальное обеспечение и иные выплаты населению	760	10	03	0320480140	300	6 902 000,00	3 700 000,00	3 700 000,00
Публичные нормативные социальные выплаты гражданам	760	10	03	0320480140	310	6 902 000,00	3 700 000,00	3 700 000,00
Единовременная социальная выплата лицам, получающим пенсию в Приморском крае	760	10	03	0320480250	000	578 322 000,00	588 120 000,00	588 120 000,00
Закупка товаров, работ и услуг для обеспечения государственных (муниципальных) нужд	760	10	03	0320480250	200	8 322 000,00	8 463 000,00	8 463 000,00
Иные закупки товаров, работ и услуг для обеспечения государственных (муниципальных) нужд	760	10	03	0320480250	240	8 322 000,00	8 463 000,00	8 463 000,00
Социальное обеспечение и иные выплаты населению	760	10	03	0320480250	300	570 000 000,00	579 657 000,00	579 657 000,00
Публичные нормативные социальные выплаты гражданам	760	10	03	0320480250	310	570 000 000,00	579 657 000,00	579 657 000,00
Предоставление социальной поддержки гражданам Российской Федерации, жилые помещения которых расположены на территории Приморского края в населенных пунктах вне зоны охвата сетью эфирной цифровой наземной трансляции обязательных общедоступных телеканалов и (или) радиоканалов	760	10	03	0320480340	000	77 165,12	0,00	0,00
Закупка товаров, работ и услуг для обеспечения государственных (муниципальных) нужд	760	10	03	0320480340	200	1 325,12	0,00	0,00
Иные закупки товаров, работ и услуг для обеспечения государственных (муниципальных) нужд	760	10	03	0320480340	240	1 325,12	0,00	0,00
Социальное обеспечение и иные выплаты населению	760	10	03	0320480340	300	75 840,00	0,00	0,00
Социальные выплаты гражданам, кроме публичных нормативных социальных выплат	760	10	03	0320480340	320	75 840,00	0,00	0,00
Ежегодные денежные выплаты детям войны	760	10	03	0320480380	000	182 869 083,10	198 744 000,00	198 744 000,00
Закупка товаров, работ и услуг для обеспечения государственных (муниципальных) нужд	760	10	03	0320480380	200	2 959 083,10	2 744 000,00	2 744 000,00
Иные закупки товаров, работ и услуг для обеспечения государственных (муниципальных) нужд	760	10	03	0320480380	240	2 959 083,10	2 744 000,00	2 744 000,00
Социальное обеспечение и иные выплаты населению	760	10	03	0320480380	300	179 910 000,00	196 000 000,00	196 000 000,00
Публичные нормативные социальные выплаты гражданам	760	10	03	0320480380	310	179 910 000,00	196 000 000,00	196 000 000,00

Наименование	Ведомство	Раздел	Подраздел	Целевая статья	Вид расходов	Сумма		
						2021 год	2022 год	2023 год
1	2	3	4	5	6	7	8	9
Единовременные компенсационные выплаты на изготовление (восстановление) и установку надгробных памятников в соответствии с частью 1 статьи 2 Закона Приморского края от 13 декабря 2018 года № 415-КЗ «О дополнительных мерах социальной поддержки отдельных категорий граждан на территории Приморского края»	760	10	03	0320480420	000	6 194 052,00	3 036 300,00	3 036 300,00
Закупка товаров, работ и услуг для обеспечения государственных (муниципальных) нужд	760	10	03	0320480420	200	74 052,00	36 300,00	36 300,00
Иные закупки товаров, работ и услуг для обеспечения государственных (муниципальных) нужд	760	10	03	0320480420	240	74 052,00	36 300,00	36 300,00
Социальное обеспечение и иные выплаты населению	760	10	03	0320480420	300	6 120 000,00	3 000 000,00	3 000 000,00
Социальные выплаты гражданам, кроме публичных нормативных социальных выплат	760	10	03	0320480420	320	6 120 000,00	3 000 000,00	3 000 000,00
Меры социальной поддержки граждан, награжденных почетным знаком Приморского края «Почетный гражданин Приморского края»	760	10	03	0320480530	000	1 693 400,00	1 693 400,00	1 693 400,00
Закупка товаров, работ и услуг для обеспечения государственных (муниципальных) нужд	760	10	03	0320480530	200	23 400,00	23 400,00	23 400,00
Иные закупки товаров, работ и услуг для обеспечения государственных (муниципальных) нужд	760	10	03	0320480530	240	23 400,00	23 400,00	23 400,00
Социальное обеспечение и иные выплаты населению	760	10	03	0320480530	300	1 670 000,00	1 670 000,00	1 670 000,00
Публичные нормативные социальные выплаты гражданам	760	10	03	0320480530	310	1 670 000,00	1 670 000,00	1 670 000,00
Предоставление единовременной социальной выплаты отдельным категориям граждан в связи с годовщиной Победы в Великой Отечественной войне	760	10	03	0320480550	000	23 913 014,00	0,00	0,00
Закупка товаров, работ и услуг для обеспечения государственных (муниципальных) нужд	760	10	03	0320480550	200	338 450,00	0,00	0,00
Иные закупки товаров, работ и услуг для обеспечения государственных (муниципальных) нужд	760	10	03	0320480550	240	338 450,00	0,00	0,00
Социальное обеспечение и иные выплаты населению	760	10	03	0320480550	300	23 574 564,00	0,00	0,00
Публичные нормативные социальные выплаты гражданам	760	10	03	0320480550	310	23 574 564,00	0,00	0,00
Выплата социального пособия на погребение и возмещение расходов по гарантированному перечню услуг по погребению	760	10	03	0320481020	000	22 800 357,00	24 702 820,00	24 702 820,00
Закупка товаров, работ и услуг для обеспечения государственных (муниципальных) нужд	760	10	03	0320481020	200	313 960,00	313 960,00	313 960,00
Иные закупки товаров, работ и услуг для обеспечения государственных (муниципальных) нужд	760	10	03	0320481020	240	313 960,00	313 960,00	313 960,00
Социальное обеспечение и иные выплаты населению	760	10	03	0320481020	300	22 099 540,00	22 299 540,00	22 299 540,00
Публичные нормативные социальные выплаты гражданам	760	10	03	0320481020	310	22 099 540,00	22 299 540,00	22 299 540,00
Иные бюджетные ассигнования	760	10	03	0320481020	800	386 857,00	2 089 320,00	2 089 320,00
Субсидии юридическим лицам (кроме некоммерческих организаций), индивидуальным предпринимателям, физическим лицам - производителям товаров, работ, услуг	760	10	03	0320481020	810	386 857,00	2 089 320,00	2 089 320,00
Меры социальной поддержки по обеспечению равной транспортной доступности для льготных категорий граждан, проживающих на территории Приморского края, в том числе компенсационные выплаты по проезду на автомобильном (водном) транспорте общего пользования междугородных маршрутов Приморского края и пригородном железнодорожном транспорте	760	10	03	0320481040	000	124 305 100,00	124 305 100,00	124 305 100,00
Закупка товаров, работ и услуг для обеспечения государственных (муниципальных) нужд	760	10	03	0320481040	200	1 595 500,00	1 595 500,00	1 595 500,00
Иные закупки товаров, работ и услуг для обеспечения государственных (муниципальных) нужд	760	10	03	0320481040	240	1 595 500,00	1 595 500,00	1 595 500,00

21 СЕНТЯБРЯ 2021 Г.•ВТОРНИК•№ 72 (1911)
ПРИМОРСКАЯ ГАЗЕТА

Наименование	Ведомство	Раздел	Подраздел	Целевая статья	Вид расходов	Сумма		
						2021 год	2022 год	2023 год
1	2	3	4	5	6	7	8	9
Социальное обеспечение и иные выплаты населению	760	10	03	0320481040	300	122 709 600,00	122 709 600,00	122 709 600,00
Публичные нормативные социальные выплаты гражданам	760	10	03	0320481040	310	980 000,00	0,00	0,00
Социальные выплаты гражданам, кроме публичных нормативных социальных выплат	760	10	03	0320481040	320	121 729 600,00	122 709 600,00	122 709 600,00
Оказание протезно-ортопедической помощи малообеспеченным гражданам, не являющимся инвалидами	760	10	03	0320481050	000	500 000,00	500 000,00	500 000,00
Социальное обеспечение и иные выплаты населению	760	10	03	0320481050	300	500 000,00	500 000,00	500 000,00
Социальные выплаты гражданам, кроме публичных нормативных социальных выплат	760	10	03	0320481050	320	500 000,00	500 000,00	500 000,00
Единовременные выплаты отдельным категориям граждан, проживающим на территории Приморского края, в соответствии с частью 3 статьи 1 Закона Приморского края от 13 декабря 2018 года № 415-КЗ «О дополнительных мерах социальной поддержки отдельных категорий граждан на территории Приморского края»	760	10	03	0320481060	000	3 371 000,00	3 371 000,00	3 371 000,00
Закупка товаров, работ и услуг для обеспечения государственных (муниципальных) нужд	760	10	03	0320481060	200	45 000,00	45 000,00	45 000,00
Иные закупки товаров, работ и услуг для обеспечения государственных (муниципальных) нужд	760	10	03	0320481060	240	45 000,00	45 000,00	45 000,00
Социальное обеспечение и иные выплаты населению	760	10	03	0320481060	300	3 326 000,00	3 326 000,00	3 326 000,00
Публичные нормативные социальные выплаты гражданам	760	10	03	0320481060	310	3 326 000,00	3 326 000,00	3 326 000,00
Субвенции бюджетам муниципальных образований Приморского края на осуществление отдельного государственного полномочия по возмещению специализированным службам по вопросам похоронного дела стоимости услуг по погребению умерших, не подлежащих обязательному социальному страхованию на случай временной нетрудоспособности и в связи с материнством на день смерти и не являющихся пенсионерами, а также в случае рождения мертвого ребенка по истечении 154 дней беременности, предоставляемых согласно гарантированному перечню услуг по погребению	760	10	03	0320493190	000	2 502 899,00	0,00	0,00
Межбюджетные трансферты	760	10	03	0320493190	500	2 502 899,00	0,00	0,00
Субвенции	760	10	03	0320493190	530	2 502 899,00	0,00	0,00
Осуществление переданных полномочий Российской Федерации по предоставлению отдельных мер социальной поддержки граждан, подвергшихся воздействию радиации	760	10	03	0320551370	000	6 219 300,00	6 446 900,00	6 680 900,00
Закупка товаров, работ и услуг для обеспечения государственных (муниципальных) нужд	760	10	03	0320551370	200	79 814,00	82 704,00	85 746,00
Иные закупки товаров, работ и услуг для обеспечения государственных (муниципальных) нужд	760	10	03	0320551370	240	79 814,00	82 704,00	85 746,00
Социальное обеспечение и иные выплаты населению	760	10	03	0320551370	300	6 139 486,00	6 364 196,00	6 595 154,00
Публичные нормативные социальные выплаты гражданам	760	10	03	0320551370	310	6 139 486,00	6 364 196,00	6 595 154,00
Субсидии Дальневосточной Межрегиональной общественной организации инвалидов «Ковчег» на финансовое обеспечение затрат, связанных с предоставлением транспортной услуги по групповой перевозке отдельных категорий граждан	760	10	03	0320562260	000	1 500 000,00	0,00	0,00
Предоставление субсидий бюджетным, автономным учреждениям и иным некоммерческим организациям	760	10	03	0320562260	600	1 500 000,00	0,00	0,00
Субсидии некоммерческим организациям (за исключением государственных (муниципальных) учреждений)	760	10	03	0320562260	630	1 500 000,00	0,00	0,00
Организация предоставления транспортной услуги отдельным категориям граждан в Приморском крае	760	10	03	0320580590	000	4 000 000,00	0,00	0,00
Социальное обеспечение и иные выплаты населению	760	10	03	0320580590	300	4 000 000,00	0,00	0,00

Наименование	Ведомство	Раздел	Подраздел	Целевая статья	Вид расходов	Сумма		
						2021 год	2022 год	2023 год
1	2	3	4	5	6	7	8	9
Социальные выплаты гражданам, кроме публичных нормативных социальных выплат	760	10	03	0320580590	320	4 000 000,00	0,00	0,00
Предоставление дополнительных мер социальной поддержки в целях стимулирования добровольной вакцинации от новой коронавирусной инфекции (Covid-19) в Приморском крае в 2021 году	760	10	03	0320580650	000	12 600 000,00	0,00	0,00
Социальное обеспечение и иные выплаты населению	760	10	03	0320580650	300	12 600 000,00	0,00	0,00
Публичные нормативные социальные выплаты гражданам	760	10	03	0320580650	310	12 600 000,00	0,00	0,00
Государственная социальная помощь на основании социального контракта	760	10	03	0320581150	000	197 835,00	7 000 000,00	7 000 000,00
Социальное обеспечение и иные выплаты населению	760	10	03	0320581150	300	197 835,00	7 000 000,00	7 000 000,00
Социальные выплаты гражданам, кроме публичных нормативных социальных выплат	760	10	03	0320581150	320	197 835,00	7 000 000,00	7 000 000,00
Меры социальной поддержки по оплате проезда обучающихся общеобразовательных организаций, обучающихся очной формы обучения профессиональных образовательных организаций и образовательных организаций высшего образования железнодорожным транспортом общего пользования в пригородном сообщении	760	10	03	0320581200	000	176 230,00	176 230,00	176 230,00
Закупка товаров, работ и услуг для обеспечения государственных (муниципальных) нужд	760	10	03	0320581200	200	2 180,00	2 180,00	2 180,00
Иные закупки товаров, работ и услуг для обеспечения государственных (муниципальных) нужд	760	10	03	0320581200	240	2 180,00	2 180,00	2 180,00
Социальное обеспечение и иные выплаты населению	760	10	03	0320581200	300	174 050,00	174 050,00	174 050,00
Социальные выплаты гражданам, кроме публичных нормативных социальных выплат	760	10	03	0320581200	320	174 050,00	174 050,00	174 050,00
Организация санаторно-курортного лечения отдельным категориям граждан	760	10	03	0320581510	000	35 000 000,00	35 000 000,00	35 000 000,00
Социальное обеспечение и иные выплаты населению	760	10	03	0320581510	300	35 000 000,00	35 000 000,00	35 000 000,00
Социальные выплаты гражданам, кроме публичных нормативных социальных выплат	760	10	03	0320581510	320	35 000 000,00	35 000 000,00	35 000 000,00
Предоставление социальной поддержки отдельным категориям граждан Российской Федерации, жилые помещения которых подлежат оснащению автономными дымовыми пожарными извещателями	760	10	03	0320581560	000	1 000 000,00	1 000 000,00	1 000 000,00
Социальное обеспечение и иные выплаты населению	760	10	03	0320581560	300	1 000 000,00	1 000 000,00	1 000 000,00
Социальные выплаты гражданам, кроме публичных нормативных социальных выплат	760	10	03	0320581560	320	1 000 000,00	1 000 000,00	1 000 000,00
Оказание государственной социальной помощи на основании социального контракта отдельным категориям граждан	760	10	03	03205R4040	000	189 856 647,91	183 882 857,15	189 918 928,57
Закупка товаров, работ и услуг для обеспечения государственных (муниципальных) нужд	760	10	03	03205R4040	200	1 820 057,00	0,00	0,00
Иные закупки товаров, работ и услуг для обеспечения государственных (муниципальных) нужд	760	10	03	03205R4040	240	1 820 057,00	0,00	0,00
Социальное обеспечение и иные выплаты населению	760	10	03	03205R4040	300	188 036 590,91	181 599 166,67	187 546 071,43
Публичные нормативные социальные выплаты гражданам	760	10	03	03205R4040	310	140 004 391,08	152 429 166,67	158 346 071,43
Социальные выплаты гражданам, кроме публичных нормативных социальных выплат	760	10	03	03205R4040	320	48 032 199,83	29 170 000,00	29 200 000,00
Иные бюджетные ассигнования	760	10	03	03205R4040	800	0,00	2 283 690,48	2 372 857,14
Субсидии юридическим лицам (кроме некоммерческих организаций), индивидуальным предпринимателям, физическим лицам - производителям товаров, работ, услуг	760	10	03	03205R4040	810	0,00	2 283 690,48	2 372 857,14
Оказание государственной социальной помощи на основании социального контракта отдельным категориям граждан за счет средств краевого бюджета	760	10	03	03205K4040	000	12 126 612,87	0,00	0,00

Наименование	Ведомство	Раздел	Подраздел	Целевая статья	Вид расходов	Сумма		
						2021 год	2022 год	2023 год
1	2	3	4	5	6	7	8	9
Закупка товаров, работ и услуг для обеспечения государственных (муниципальных) нужд	760	10	03	03205К4040	200	155 622,87	0,00	0,00
Иные закупки товаров, работ и услуг для обеспечения государственных (муниципальных) нужд	760	10	03	03205К4040	240	155 622,87	0,00	0,00
Социальное обеспечение и иные выплаты населению	760	10	03	03205К4040	300	11 970 990,00	0,00	0,00
Публичные нормативные социальные выплаты гражданам	760	10	03	03205К4040	310	11 970 990,00	0,00	0,00
Подпрограмма «Обеспечение жильем отдельных категорий граждан в Приморском крае»	760	10	03	0330000000	000	170 006 099,97	143 234 670,00	135 548 100,00
Реализация прав граждан на жилые помещения в соответствии со статьей 13[1] Закона Приморского края от 26 июня 2006 года № 389-КЗ «Об обеспечении жилыми помещениями ветеранов, инвалидов и семей, имеющих детей-инвалидов, на территории Приморского края»	760	10	03	0330142760	000	1 201 315,50	0,00	0,00
Капитальные вложения в объекты государственной (муниципальной) собственности	760	10	03	0330142760	400	1 201 315,50	0,00	0,00
Бюджетные инвестиции	760	10	03	0330142760	410	1 201 315,50	0,00	0,00
Осуществление полномочий по обеспечению жильем отдельных категорий граждан, установленных Федеральным законом от 12 января 1995 года № 5-ФЗ «О ветеранах», в соответствии с Указом Президента Российской Федерации от 7 мая 2008 года № 714 «Об обеспечении жильем ветеранов Великой Отечественной войны 1941-1945 годов»	760	10	03	0330151340	000	5 898 600,00	3 921 500,00	3 671 800,00
Социальное обеспечение и иные выплаты населению	760	10	03	0330151340	300	5 898 600,00	3 921 500,00	3 671 800,00
Социальные выплаты гражданам, кроме публичных нормативных социальных выплат	760	10	03	0330151340	320	5 898 600,00	3 921 500,00	3 671 800,00
Осуществление полномочий по обеспечению жильем отдельных категорий граждан, установленных Федеральным законом от 12 января 1995 года № 5-ФЗ «О ветеранах»	760	10	03	0330151350	000	17 290 400,00	17 399 800,00	15 586 200,00
Социальное обеспечение и иные выплаты населению	760	10	03	0330151350	300	15 651 032,00	17 399 800,00	15 586 200,00
Социальные выплаты гражданам, кроме публичных нормативных социальных выплат	760	10	03	0330151350	320	15 651 032,00	17 399 800,00	15 586 200,00
Капитальные вложения в объекты государственной (муниципальной) собственности	760	10	03	0330151350	400	1 639 368,00	0,00	0,00
Бюджетные инвестиции	760	10	03	0330151350	410	1 639 368,00	0,00	0,00
Осуществление полномочий по обеспечению жильем отдельных категорий граждан, установленных Федеральным законом от 24 ноября 1995 года № 181-ФЗ «О социальной защите инвалидов в Российской Федерации»	760	10	03	0330151760	000	32 490 000,00	32 525 400,00	29 290 100,00
Социальное обеспечение и иные выплаты населению	760	10	03	0330151760	300	32 490 000,00	32 525 400,00	29 290 100,00
Социальные выплаты гражданам, кроме публичных нормативных социальных выплат	760	10	03	0330151760	320	32 490 000,00	32 525 400,00	29 290 100,00
Социальные выплаты на компенсацию части расходов по уплате процентов по ипотечным жилищным кредитам	760	10	03	0330180240	000	84 000 000,00	84 000 000,00	84 000 000,00
Закупка товаров, работ и услуг для обеспечения государственных (муниципальных) нужд	760	10	03	0330180240	200	1 137 300,00	1 137 300,00	1 137 300,00
Иные закупки товаров, работ и услуг для обеспечения государственных (муниципальных) нужд	760	10	03	0330180240	240	1 137 300,00	1 137 300,00	1 137 300,00
Социальное обеспечение и иные выплаты населению	760	10	03	0330180240	300	82 862 700,00	82 862 700,00	82 862 700,00
Социальные выплаты гражданам, кроме публичных нормативных социальных выплат	760	10	03	0330180240	320	82 862 700,00	82 862 700,00	82 862 700,00
Компенсация расходов по договору найма (поднайма) жилого помещения для отдельных категорий граждан в Приморском крае	760	10	03	0330180390	000	3 921 532,47	2 387 970,00	0,00
Закупка товаров, работ и услуг для обеспечения государственных (муниципальных) нужд	760	10	03	0330180390	200	48 796,47	32 970,00	0,00

Наименование	Ведомство	Раздел	Подраздел	Целевая статья	Вид расходов	Сумма		
						2021 год	2022 год	2023 год
1	2	3	4	5	6	7	8	9
Иные закупки товаров, работ и услуг для обеспечения государственных (муниципальных) нужд	760	10	03	0330180390	240	48 796,47	32 970,00	0,00
Социальное обеспечение и иные выплаты населению	760	10	03	0330180390	300	3 872 736,00	2 355 000,00	0,00
Социальные выплаты гражданам, кроме публичных нормативных социальных выплат	760	10	03	0330180390	320	3 872 736,00	2 355 000,00	0,00
Предоставление социальной выплаты на приобретение жилого помещения реабилитированным лицам и членам их семей	760	10	03	0330181070	000	5 530 788,00	2 000 000,00	2 000 000,00
Социальное обеспечение и иные выплаты населению	760	10	03	0330181070	300	5 530 788,00	2 000 000,00	2 000 000,00
Социальные выплаты гражданам, кроме публичных нормативных социальных выплат	760	10	03	0330181070	320	5 530 788,00	2 000 000,00	2 000 000,00
Предоставление денежной выплаты гражданам, жилые помещения которых признаны непригодными для проживания в результате чрезвычайной ситуации, вызванной ливневыми дождями на территории Приморского края в августе-сентябре 2016 года, на приобретение или строительство жилых помещений	760	10	03	0330181350	000	3 045 000,00	0,00	0,00
Социальное обеспечение и иные выплаты населению	760	10	03	0330181350	300	3 045 000,00	0,00	0,00
Социальные выплаты гражданам, кроме публичных нормативных социальных выплат	760	10	03	0330181350	320	3 045 000,00	0,00	0,00
Предоставление денежной выплаты на приобретение жилых помещений по договору купли-продажи гражданам, чьи денежные средства привлечены для строительства многоквартирных домов на территории Партизанского городского округа Приморского края и чьи права нарушены	760	10	03	0330181360	000	4 520 700,00	0,00	0,00
Социальное обеспечение и иные выплаты населению	760	10	03	0330181360	300	4 520 700,00	0,00	0,00
Социальные выплаты гражданам, кроме публичных нормативных социальных выплат	760	10	03	0330181360	320	4 520 700,00	0,00	0,00
Предоставление денежной выплаты гражданам, жилые помещения которых признаны непригодными для проживания в результате чрезвычайной ситуации на территории Приморского края	760	10	03	0330181400	000	1 000 000,00	1 000 000,00	1 000 000,00
Социальное обеспечение и иные выплаты населению	760	10	03	0330181400	300	1 000 000,00	1 000 000,00	1 000 000,00
Социальные выплаты гражданам, кроме публичных нормативных социальных выплат	760	10	03	0330181400	320	1 000 000,00	1 000 000,00	1 000 000,00
Обеспечение жильем отдельных категорий граждан, в том числе установленных Федеральным законом от 12 января 1995 года № 5-ФЗ «О ветеранах», в соответствии с Указом Президента Российской Федерации от 7 мая 2008 года № 714 «Об обеспечении жильем ветеранов Великой Отечественной войны 1941-1945 годов»	760	10	03	0330181540	000	11 107 764,00	0,00	0,00
Социальное обеспечение и иные выплаты населению	760	10	03	0330181540	300	11 107 764,00	0,00	0,00
Социальные выплаты гражданам, кроме публичных нормативных социальных выплат	760	10	03	0330181540	320	11 107 764,00	0,00	0,00
Подпрограмма «Доступная среда»	760	10	03	0350000000	000	39 667 680,00	39 667 680,00	39 667 680,00
Компенсация расходов, отнесенных на реализацию мероприятий по адаптации жилых помещений с учетом потребностей инвалидов (детей-инвалидов), направленных на создание условий по обеспечению свободного передвижения в жилом помещении и беспрепятственного доступа к жилому помещению	760	10	03	0350180520	000	39 667 680,00	39 667 680,00	39 667 680,00
Закупка товаров, работ и услуг для обеспечения государственных (муниципальных) нужд	760	10	03	0350180520	200	547 680,00	547 680,00	547 680,00
Иные закупки товаров, работ и услуг для обеспечения государственных (муниципальных) нужд	760	10	03	0350180520	240	547 680,00	547 680,00	547 680,00
Социальное обеспечение и иные выплаты населению	760	10	03	0350180520	300	39 120 000,00	39 120 000,00	39 120 000,00

21 СЕНТЯБРЯ 2021 Г.•ВТОРНИК•№ 72 (1911)
ПРИМОРСКАЯ ГАЗЕТА

Наименование	Ведомство	Раздел	Подраздел	Целевая статья	Вид расходов	Сумма		
						2021 год	2022 год	2023 год
1	2	3	4	5	6	7	8	9
Социальные выплаты гражданам, кроме публичных нормативных социальных выплат	760	10	03	0350180520	320	39 120 000,00	39 120 000,00	39 120 000,00
Непрограммные направления деятельности органов государственной власти	760	10	03	9900000000	000	2 417 650,00	0,00	0,00
Мероприятия непрограммных направлений деятельности органов государственной власти	760	10	03	9990000000	000	2 417 650,00	0,00	0,00
Резервный фонд Правительства Приморского края по ликвидации чрезвычайных ситуаций природного и техногенного характера	760	10	03	9999923800	000	7 650,00	0,00	0,00
Закупка товаров, работ и услуг для обеспечения государственных (муниципальных) нужд	760	10	03	9999923800	200	7 650,00	0,00	0,00
Иные закупки товаров, работ и услуг для обеспечения государственных (муниципальных) нужд	760	10	03	9999923800	240	7 650,00	0,00	0,00
Резервный фонд Правительства Приморского края	760	10	03	9999929010	000	1 900 000,00	0,00	0,00
Социальное обеспечение и иные выплаты населению	760	10	03	9999929010	300	1 900 000,00	0,00	0,00
Социальные выплаты гражданам, кроме публичных нормативных социальных выплат	760	10	03	9999929010	320	1 900 000,00	0,00	0,00
Иной межбюджетный трансферт бюджету Приморского края на финансовое обеспечение отдельных мер по ликвидации последствий наводнения, произошедшего на территории Приморского края в августе-сентябре 2016 года, за счет средств резервного фонда Правительства Российской Федерации	760	10	03	9999956130	000	510 000,00	0,00	0,00
Социальное обеспечение и иные выплаты населению	760	10	03	9999956130	300	510 000,00	0,00	0,00
Социальные выплаты гражданам, кроме публичных нормативных социальных выплат	760	10	03	9999956130	320	510 000,00	0,00	0,00
Охрана семьи и детства	760	10	04	0000000000	000	12 827 049 076,12	11 396 647 299,33	11 585 112 053,57
Государственная программа Приморского края «Социальная поддержка населения Приморского края на 2020-2027 годы»	760	10	04	0300000000	000	12 827 049 076,12	11 396 647 299,33	11 585 112 053,57
Подпрограмма «Социальная поддержка семей и детей в Приморском крае»	760	10	04	0310000000	000	12 366 910 350,12	11 159 183 219,33	11 359 586 842,57
Осуществление переданных полномочий Российской Федерации по осуществлению деятельности, связанной с перевозкой между субъектами Российской Федерации, а также в пределах территорий государств - участников Содружества Независимых Государств несовершеннолетних, самовольно ушедших из семей, организаций для детей-сирот и детей, оставшихся без попечения родителей, образовательных организаций и иных организаций	760	10	04	0310259400	000	190 500,00	290 500,00	290 500,00
Предоставление субсидий бюджетным, автономным учреждениям и иным некоммерческим организациям	760	10	04	0310259400	600	190 500,00	290 500,00	290 500,00
Субсидии бюджетным учреждениям	760	10	04	0310259400	610	190 500,00	290 500,00	290 500,00
Субсидии краевым государственным бюджетным и автономным учреждениям на иные цели	760	10	04	0310271600	000	10 000,00	10 000,00	10 000,00
Предоставление субсидий бюджетным, автономным учреждениям и иным некоммерческим организациям	760	10	04	0310271600	600	10 000,00	10 000,00	10 000,00
Субсидии бюджетным учреждениям	760	10	04	0310271600	610	10 000,00	10 000,00	10 000,00
Выплата единовременного пособия беременной жене военнослужащего, проходящего военную службу по призыву, а также ежемесячного пособия на ребенка военнослужащего, проходящего военную службу по призыву, в соответствии с Федеральным законом от 19 мая 1995 года № 81-ФЗ «О государственных пособиях гражданам, имеющим детей»	760	10	04	0310552700	000	11 495 600,00	11 921 800,00	12 395 800,00
Закупка товаров, работ и услуг для обеспечения государственных (муниципальных) нужд	760	10	04	0310552700	200	7 092,00	3 354,00	2 968,00
Иные закупки товаров, работ и услуг для обеспечения государственных (муниципальных) нужд	760	10	04	0310552700	240	7 092,00	3 354,00	2 968,00
Социальное обеспечение и иные выплаты населению	760	10	04	0310552700	300	11 488 508,00	11 918 446,00	12 392 832,00
Публичные нормативные социальные выплаты гражданам	760	10	04	0310552700	310	11 488 508,00	11 918 446,00	12 392 832,00
Осуществление переданных органам государственной власти субъектов Российской Федерации полномочий Российской Федерации по выплате пособий по уходу за ребенком до достижения им возраста полутора лет гражданам, не подлежащим обязательному социальному страхованию на случай временной нетрудоспособности и в связи с материнством	760	10	04	0310553801	000	1 039 058 280,00	1 095 137 600,00	1 138 607 300,00
Закупка товаров, работ и услуг для обеспечения государственных (муниципальных) нужд	760	10	04	0310553801	200	1 795 345,00	1 795 345,00	1 795 345,00
Иные закупки товаров, работ и услуг для обеспечения государственных (муниципальных) нужд	760	10	04	0310553801	240	1 795 345,00	1 795 345,00	1 795 345,00
Социальное обеспечение и иные выплаты населению	760	10	04	0310553801	300	1 037 262 935,00	1 093 342 255,00	1 136 811 955,00
Публичные нормативные социальные выплаты гражданам	760	10	04	0310553801	310	1 037 262 935,00	1 093 342 255,00	1 136 811 955,00
Осуществление переданных органам государственной власти субъектов Российской Федерации полномочий Российской Федерации по выплате пособий при рождении ребенка гражданам, не подлежащим обязательному социальному страхованию на случай временной нетрудоспособности и в связи с материнством	760	10	04	0310553803	000	77 617 820,00	62 871 600,00	65 362 800,00
Закупка товаров, работ и услуг для обеспечения государственных (муниципальных) нужд	760	10	04	0310553803	200	213 808,80	213 808,80	213 808,80
Иные закупки товаров, работ и услуг для обеспечения государственных (муниципальных) нужд	760	10	04	0310553803	240	213 808,80	213 808,80	213 808,80
Социальное обеспечение и иные выплаты населению	760	10	04	0310553803	300	77 404 011,20	62 657 791,20	65 148 991,20
Публичные нормативные социальные выплаты гражданам	760	10	04	0310553803	310	77 404 011,20	62 657 791,20	65 148 991,20
Предоставление мер социальной поддержки многодетных семей	760	10	04	0310580080	000	160 000 257,96	160 000 319,37	160 000 366,71
Закупка товаров, работ и услуг для обеспечения государственных (муниципальных) нужд	760	10	04	0310580080	200	2 251 548,96	2 251 610,37	2 251 657,71
Иные закупки товаров, работ и услуг для обеспечения государственных (муниципальных) нужд	760	10	04	0310580080	240	2 251 548,96	2 251 610,37	2 251 657,71
Социальное обеспечение и иные выплаты населению	760	10	04	0310580080	300	157 748 709,00	157 748 709,00	157 748 709,00
Социальные выплаты гражданам, кроме публичных нормативных социальных выплат	760	10	04	0310580080	320	157 748 709,00	157 748 709,00	157 748 709,00
Выплата ежемесячного пособия на ребенка	760	10	04	0310580160	000	305 936 624,00	316 345 950,00	328 999 585,00
Закупка товаров, работ и услуг для обеспечения государственных (муниципальных) нужд	760	10	04	0310580160	200	856 052,00	883 296,00	918 627,00
Иные закупки товаров, работ и услуг для обеспечения государственных (муниципальных) нужд	760	10	04	0310580160	240	856 052,00	883 296,00	918 627,00
Социальное обеспечение и иные выплаты населению	760	10	04	0310580160	300	305 080 572,00	315 462 654,00	328 080 958,00
Публичные нормативные социальные выплаты гражданам	760	10	04	0310580160	310	305 080 572,00	315 462 654,00	328 080 958,00
Единовременная социальная выплата многодетным семьям, в которых воспитываются шесть и более детей, на приобретение транспортного средства	760	10	04	0310580480	000	66 000 000,00	66 000 000,00	66 000 000,00
Социальное обеспечение и иные выплаты населению	760	10	04	0310580480	300	66 000 000,00	66 000 000,00	66 000 000,00
Социальные выплаты гражданам, кроме публичных нормативных социальных выплат	760	10	04	0310580480	320	66 000 000,00	66 000 000,00	66 000 000,00
Ежемесячная выплата на детей в возрасте от трех до семи лет включительно	760	10	04	03105R3020	000	5 477 117 191,00	3 922 321 024,95	3 958 883 418,38
Закупка товаров, работ и услуг для обеспечения государственных (муниципальных) нужд	760	10	04	03105R3020	200	8 718 716,91	4 701 144,00	4 744 966,00
Иные закупки товаров, работ и услуг для обеспечения государственных (муниципальных) нужд	760	10	04	03105R3020	240	8 718 716,91	4 701 144,00	4 744 966,00
Социальное обеспечение и иные выплаты населению	760	10	04	03105R3020	300	5 468 398 474,09	3 917 619 880,95	3 954 138 452,38

Наименование	Ведомство	Раздел	Подраздел	Целевая статья	Вид расходов	Сумма		
						2021 год	2022 год	2023 год
1	2	3	4	5	6	7	8	9
Публичные нормативные социальные выплаты гражданам	760	10	04	03105R3020	310	5 468 398 474,09	3 917 619 880,95	3 954 138 452,38
Осуществление единовременной выплаты при рождении первого ребенка	760	10	04	031Р150781	000	182 785 102,07	186 386 836,94	188 094 397,15
Закупка товаров, работ и услуг для обеспечения государственных (муниципальных) нужд	760	10	04	031Р150781	200	2 345 712,07	2 391 933,74	2 413 847,15
Иные закупки товаров, работ и услуг для обеспечения государственных (муниципальных) нужд	760	10	04	031Р150781	240	2 345 712,07	2 391 933,74	2 413 847,15
Социальное обеспечение и иные выплаты населению	760	10	04	031Р150781	300	180 439 390,00	183 994 903,20	185 680 550,00
Публичные нормативные социальные выплаты гражданам	760	10	04	031Р150781	310	180 439 390,00	183 994 903,20	185 680 550,00
Предоставление регионального материнского (семейного) капитала при рождении второго ребенка	760	10	04	031Р150782	000	907 958 222,79	1 242 921 949,07	1 293 898 656,52
Закупка товаров, работ и услуг для обеспечения государственных (муниципальных) нужд	760	10	04	031Р150782	200	5 314 412,79	15 950 652,27	16 604 806,52
Иные закупки товаров, работ и услуг для обеспечения государственных (муниципальных) нужд	760	10	04	031Р150782	240	5 314 412,79	15 950 652,27	16 604 806,52
Социальное обеспечение и иные выплаты населению	760	10	04	031Р150782	300	902 643 810,00	1 226 971 296,80	1 277 293 850,00
Публичные нормативные социальные выплаты гражданам	760	10	04	031Р150782	310	902 643 810,00	1 226 971 296,80	1 277 293 850,00
Ежемесячная денежная выплата, назначаемая в случае рождения третьего ребенка или последующих детей до достижения ребенком возраста трех лет	760	10	04	031Р150840	000	1 517 744 349,16	1 607 392 945,00	1 610 641 659,81
Закупка товаров, работ и услуг для обеспечения государственных (муниципальных) нужд	760	10	04	031Р150840	200	19 334 297,00	20 627 945,00	20 669 636,00
Иные закупки товаров, работ и услуг для обеспечения государственных (муниципальных) нужд	760	10	04	031Р150840	240	19 334 297,00	20 627 945,00	20 669 636,00
Социальное обеспечение и иные выплаты населению	760	10	04	031Р150840	300	1 498 410 052,16	1 586 765 000,00	1 589 972 023,81
Публичные нормативные социальные выплаты гражданам	760	10	04	031Р150840	310	1 498 410 052,16	1 586 765 000,00	1 589 972 023,81
Осуществление переданного полномочия Российской Федерации по назначению и осуществлению ежемесячной выплаты в связи с рождением (усыновлением) первого ребенка	760	10	04	031Р155730	000	2 167 605 600,00	2 177 874 188,00	2 216 337 488,00
Социальное обеспечение и иные выплаты населению	760	10	04	031Р155730	300	2 167 605 600,00	2 177 874 188,00	2 216 337 488,00
Публичные нормативные социальные выплаты гражданам	760	10	04	031Р155730	310	2 167 605 600,00	2 177 874 188,00	2 216 337 488,00
Предоставление регионального материнского (семейного) капитала	760	10	04	031Р180090	000	360 384 000,00	258 902 616,00	269 258 981,00
Закупка товаров, работ и услуг для обеспечения государственных (муниципальных) нужд	760	10	04	031Р180090	200	4 272 750,00	3 322 541,00	3 455 446,00
Иные закупки товаров, работ и услуг для обеспечения государственных (муниципальных) нужд	760	10	04	031Р180090	240	4 272 750,00	3 322 541,00	3 455 446,00
Социальное обеспечение и иные выплаты населению	760	10	04	031Р180090	300	356 111 250,00	255 580 075,00	265 803 535,00
Публичные нормативные социальные выплаты гражданам	760	10	04	031Р180090	310	356 111 250,00	255 580 075,00	265 803 535,00
Доплата к единовременной выплате в случае рождения женщиной в возрасте от 18 до 25 лет первого ребенка	760	10	04	031Р180460	000	47 385 141,14	40 805 890,00	40 805 890,00
Закупка товаров, работ и услуг для обеспечения государственных (муниципальных) нужд	760	10	04	031Р180460	200	561 879,14	523 690,00	523 690,00
Иные закупки товаров, работ и услуг для обеспечения государственных (муниципальных) нужд	760	10	04	031Р180460	240	561 879,14	523 690,00	523 690,00
Социальное обеспечение и иные выплаты населению	760	10	04	031Р180460	300	46 823 262,00	40 282 200,00	40 282 200,00
Публичные нормативные социальные выплаты гражданам	760	10	04	031Р180460	310	46 823 262,00	40 282 200,00	40 282 200,00
Ежемесячная денежная выплата, назначаемая в случае рождения третьего ребенка или последующих детей до достижения ребенком возраста трех лет, за счет средств краевого бюджета	760	10	04	031Р1Д0840	000	45 621 662,00	10 000 000,00	10 000 000,00
Закупка товаров, работ и услуг для обеспечения государственных (муниципальных) нужд	760	10	04	031Р1Д0840	200	504 110,00	14 968,00	14 968,00

Наименование	Ведомство	Раздел	Подраздел	Целевая статья	Вид расходов	Сумма		
						2021 год	2022 год	2023 год
1	2	3	4	5	6	7	8	9
Иные закупки товаров, работ и услуг для обеспечения государственных (муниципальных) нужд	760	10	04	031Р1Д0840	240	504 110,00	14 968,00	14 968,00
Социальное обеспечение и иные выплаты населению	760	10	04	031Р1Д0840	300	45 117 552,00	9 985 032,00	9 985 032,00
Публичные нормативные социальные выплаты гражданам	760	10	04	031Р1Д0840	310	45 117 552,00	9 985 032,00	9 985 032,00
Подпрограмма «Социальная поддержка отдельных категорий граждан в Приморском крае»	760	10	04	0320000000	000	1 584 160,00	1 584 160,00	1 584 160,00
Социальная выплата получателям региональной социальной доплаты к пенсии, не достигшим возраста 18 лет и осуществляющим трудовую деятельность в период летних каникул	760	10	04	0320180540	000	1 584 160,00	1 584 160,00	1 584 160,00
Закупка товаров, работ и услуг для обеспечения государственных (муниципальных) нужд	760	10	04	0320180540	200	22 645,00	22 645,00	22 645,00
Иные закупки товаров, работ и услуг для обеспечения государственных (муниципальных) нужд	760	10	04	0320180540	240	22 645,00	22 645,00	22 645,00
Социальное обеспечение и иные выплаты населению	760	10	04	0320180540	300	1 561 515,00	1 561 515,00	1 561 515,00
Публичные нормативные социальные выплаты гражданам	760	10	04	0320180540	310	1 561 515,00	1 561 515,00	1 561 515,00
Подпрограмма «Обеспечение жильем отдельных категорий граждан в Приморском крае»	760	10	04	0330000000	000	458 118 566,00	235 879 920,00	223 941 051,00
Компенсации расходов по договору найма (поднайма) жилого помещения лиц из числа детей-сирот и детей, оставшихся без попечения родителей, а также лиц, которые относились к указанным категориям и достигли возраста 23 лет, в Приморском крае	760	10	04	0330180330	000	22 867 820,00	15 916 920,00	3 978 051,00
Закупка товаров, работ и услуг для обеспечения государственных (муниципальных) нужд	760	10	04	0330180330	200	250 250,00	208 920,00	51 051,00
Иные закупки товаров, работ и услуг для обеспечения государственных (муниципальных) нужд	760	10	04	0330180330	240	250 250,00	208 920,00	51 051,00
Социальное обеспечение и иные выплаты населению	760	10	04	0330180330	300	22 617 570,00	15 708 000,00	3 927 000,00
Социальные выплаты гражданам, кроме публичных нормативных социальных выплат	760	10	04	0330180330	320	22 617 570,00	15 708 000,00	3 927 000,00
Предоставление денежной выплаты приемным семьям, жилые помещения которых признаны непригодными для проживания в результате пожара на территории Приморского края	760	10	04	0330181570	000	100 000,00	1 000 000,00	1 000 000,00
Социальное обеспечение и иные выплаты населению	760	10	04	0330181570	300	100 000,00	1 000 000,00	1 000 000,00
Социальные выплаты гражданам, кроме публичных нормативных социальных выплат	760	10	04	0330181570	320	100 000,00	1 000 000,00	1 000 000,00
Предоставление социальной выплаты на приобретение жилья семье, в которой родились одновременно трое и более детей	760	10	04	033Р181030	000	20 430 000,00	7 403 000,00	7 403 000,00
Социальное обеспечение и иные выплаты населению	760	10	04	033Р181030	300	20 430 000,00	7 403 000,00	7 403 000,00
Социальные выплаты гражданам, кроме публичных нормативных социальных выплат	760	10	04	033Р181030	320	20 430 000,00	7 403 000,00	7 403 000,00
Предоставление денежной выплаты семьям на приобретение или строительство жилого помещения на территории Приморского края в соответствии со статьей 1 Закона Приморского края от 24 декабря 2018 года № 426-КЗ «О социальной поддержке семей с детьми, нуждающихся в улучшении жилищных условий, на территории Приморского края»	760	10	04	033Р181550	000	414 720 746,00	211 560 000,00	211 560 000,00
Социальное обеспечение и иные выплаты населению	760	10	04	033Р181550	300	414 720 746,00	211 560 000,00	211 560 000,00
Социальные выплаты гражданам, кроме публичных нормативных социальных выплат	760	10	04	033Р181550	320	414 720 746,00	211 560 000,00	211 560 000,00
Подпрограмма «Развитие и модернизация социального обслуживания населения в Приморском крае»	760	10	04	0340000000	000	436 000,00	0,00	0,00

Наименование	Ведомство	Раздел	Подраздел	Целевая статья	Вид расходов	Сумма		
						2021 год	2022 год	2023 год
1	2	3	4	5	6	7	8	9
Выплата денежного поощрения семьям, являющимся победителями регионального этапа Всероссийского конкурса «Семья года», а также оплата расходов, связанных с участием семей-победителей в церемонии торжественного награждения победителей Всероссийского конкурса «Семья года»	760	10	04	034Р181620	000	436 000,00	0,00	0,00
Социальное обеспечение и иные выплаты населению	760	10	04	034Р181620	300	436 000,00	0,00	0,00
Социальные выплаты гражданам, кроме публичных нормативных социальных выплат	760	10	04	034Р181620	320	186 000,00	0,00	0,00
Иные выплаты населению	760	10	04	034Р181620	360	250 000,00	0,00	0,00
Другие вопросы в области социальной политики	760	10	06	0000000000	000	985 332 280,61	974 543 297,00	999 551 073,00
Государственная программа Приморского края «Социальная поддержка населения Приморского края на 2020-2027 годы»	760	10	06	0300000000	000	969 162 780,61	957 873 297,00	982 881 073,00
Подпрограмма «Социальная поддержка семей и детей в Приморском крае»	760	10	06	0310000000	000	0,00	10 560 465,00	0,00
Грант в форме субсидии организатору проекта социального воздействия в Приморском крае, направленного на достижение социально значимого эффекта в сфере социальной защиты населения Приморского края	760	10	06	0310362370	000	0,00	9 560 465,00	0,00
Иные бюджетные ассигнования	760	10	06	0310362370	800	0,00	9 560 465,00	0,00
Субсидии юридическим лицам (кроме некоммерческих организаций), индивидуальным предпринимателям, физическим лицам - производителям товаров, работ, услуг	760	10	06	0310362370	810	0,00	9 560 465,00	0,00
Грант в форме субсидии оператору проекта социального воздействия в Приморском крае, направленного на достижение социально значимого эффекта в сфере социальной защиты населения Приморского края	760	10	06	0310362380	000	0,00	1 000 000,00	0,00
Предоставление субсидий бюджетным, автономным учреждениям и иным некоммерческим организациям	760	10	06	0310362380	600	0,00	1 000 000,00	0,00
Субсидии некоммерческим организациям (за исключением государственных (муниципальных) учреждений)	760	10	06	0310362380	630	0,00	1 000 000,00	0,00
Подпрограмма «Развитие и модернизация социального обслуживания населения в Приморском крае»	760	10	06	0340000000	000	969 144 280,61	946 751 812,00	978 720 053,00
Руководство и управление в сфере установленных функций органов государственной власти Приморского края	760	10	06	0340210030	000	178 318 110,00	142 416 864,00	148 090 500,00
Расходы на выплаты персоналу в целях обеспечения выполнения функций государственными (муниципальными) органами, казенными учреждениями, органами управления государственными внебюджетными фондами	760	10	06	0340210030	100	176 161 434,00	140 951 696,00	146 625 332,00
Расходы на выплаты персоналу государственных (муниципальных) органов	760	10	06	0340210030	120	176 161 434,00	140 951 696,00	146 625 332,00
Закупка товаров, работ и услуг для обеспечения государственных (муниципальных) нужд	760	10	06	0340210030	200	2 132 570,00	1 452 575,00	1 452 575,00
Иные закупки товаров, работ и услуг для обеспечения государственных (муниципальных) нужд	760	10	06	0340210030	240	2 132 570,00	1 452 575,00	1 452 575,00
Иные бюджетные ассигнования	760	10	06	0340210030	800	24 106,00	12 593,00	12 593,00
Уплата налогов, сборов и иных платежей	760	10	06	0340210030	850	24 106,00	12 593,00	12 593,00
Проведение краевых мероприятий, конкурсов и выставок в учреждениях социального обслуживания населения	760	10	06	0340220260	000	354 000,00	228 000,00	228 000,00
Закупка товаров, работ и услуг для обеспечения государственных (муниципальных) нужд	760	10	06	0340220260	200	354 000,00	228 000,00	228 000,00
Иные закупки товаров, работ и услуг для обеспечения государственных (муниципальных) нужд	760	10	06	0340220260	240	354 000,00	228 000,00	228 000,00
Страхование государственных гражданских служащих Приморского края	760	10	06	0340221790	000	194 600,00	194 600,00	194 600,00
Закупка товаров, работ и услуг для обеспечения государственных (муниципальных) нужд	760	10	06	0340221790	200	194 600,00	194 600,00	194 600,00

Наименование	Ведомство	Раздел	Подраздел	Целевая статья	Вид расходов	Сумма		
						2021 год	2022 год	2023 год
1	2	3	4	5	6	7	8	9
Иные закупки товаров, работ и услуг для обеспечения государственных (муниципальных) нужд	760	10	06	0340221790	240	194 600,00	194 600,00	194 600,00
Создание условий для организации проведения независимой оценки качества условий оказания услуг организациями в сфере культуры, охраны здоровья, образования и социального обслуживания на территории Приморского края	760	10	06	0340223000	000	686 528,00	686 528,00	686 528,00
Закупка товаров, работ и услуг для обеспечения государственных (муниципальных) нужд	760	10	06	0340223000	200	686 528,00	686 528,00	686 528,00
Иные закупки товаров, работ и услуг для обеспечения государственных (муниципальных) нужд	760	10	06	0340223000	240	686 528,00	686 528,00	686 528,00
Расходы, связанные с исполнением судебных актов и решений налоговых органов	760	10	06	0340229050	000	100 000,00	0,00	0,00
Иные бюджетные ассигнования	760	10	06	0340229050	800	100 000,00	0,00	0,00
Исполнение судебных актов	760	10	06	0340229050	830	100 000,00	0,00	0,00
Расходы на обеспечение деятельности (оказание услуг, выполнение работ) краевых государственных учреждений	760	10	06	0340270590	000	768 677 042,61	770 307 608,00	796 602 213,00
Расходы на выплаты персоналу в целях обеспечения выполнения функций государственными (муниципальными) органами, казенными учреждениями, органами управления государственными внебюджетными фондами	760	10	06	0340270590	100	657 337 276,95	657 829 325,00	684 123 930,00
Расходы на выплаты персоналу казенных учреждений	760	10	06	0340270590	110	657 337 276,95	657 829 325,00	684 123 930,00
Закупка товаров, работ и услуг для обеспечения государственных (муниципальных) нужд	760	10	06	0340270590	200	106 987 110,00	108 451 780,00	108 451 780,00
Иные закупки товаров, работ и услуг для обеспечения государственных (муниципальных) нужд	760	10	06	0340270590	240	106 987 110,00	108 451 780,00	108 451 780,00
Социальное обеспечение и иные выплаты населению	760	10	06	0340270590	300	508 052,66	181 900,00	181 900,00
Социальные выплаты гражданам, кроме публичных нормативных социальных выплат	760	10	06	0340270590	320	508 052,66	181 900,00	181 900,00
Иные бюджетные ассигнования	760	10	06	0340270590	800	3 844 603,00	3 844 603,00	3 844 603,00
Исполнение судебных актов	760	10	06	0340270590	830	100 000,00	100 000,00	100 000,00
Уплата налогов, сборов и иных платежей	760	10	06	0340270590	850	3 744 603,00	3 744 603,00	3 744 603,00
Проведение регионального этапа Всероссийского конкурса «Семья года»	760	10	06	034Р124090	000	564 000,00	1 000 000,00	1 000 000,00
Закупка товаров, работ и услуг для обеспечения государственных (муниципальных) нужд	760	10	06	034Р124090	200	564 000,00	1 000 000,00	1 000 000,00
Иные закупки товаров, работ и услуг для обеспечения государственных (муниципальных) нужд	760	10	06	034Р124090	240	564 000,00	1 000 000,00	1 000 000,00
Осуществление переданного полномочия Российской Федерации по назначению и осуществлению ежемесячной выплаты в связи с рождением (усыновлением) первого ребенка	760	10	06	034Р155730	000	0,00	31 918 212,00	31 918 212,00
Закупка товаров, работ и услуг для обеспечения государственных (муниципальных) нужд	760	10	06	034Р155730	200	0,00	31 918 212,00	31 918 212,00
Иные закупки товаров, работ и услуг для обеспечения государственных (муниципальных) нужд	760	10	06	034Р155730	240	0,00	31 918 212,00	31 918 212,00
Строительство дома-интерната для престарелых и инвалидов в г. Уссурийске, в том числе проектно-изыскательские работы	760	10	06	034Р343420	000	20 250 000,00	0,00	0,00
Капитальные вложения в объекты государственной (муниципальной) собственности	760	10	06	034Р343420	400	20 250 000,00	0,00	0,00
Бюджетные инвестиции	760	10	06	034Р343420	410	20 250 000,00	0,00	0,00
Подпрограмма «Доступная среда»	760	10	06	0350000000	000	18 500,00	561 020,00	561 020,00
Расходы на обеспечение деятельности (оказание услуг, выполнение работ) краевых государственных учреждений	760	10	06	0350170590	000	0,00	546 910,00	546 910,00
Закупка товаров, работ и услуг для обеспечения государственных (муниципальных) нужд	760	10	06	0350170590	200	0,00	546 910,00	546 910,00
Иные закупки товаров, работ и услуг для обеспечения государственных (муниципальных) нужд	760	10	06	0350170590	240	0,00	546 910,00	546 910,00

Наименование	Ведомство	Раздел	Подраздел	Целевая статья	Вид расходов	Сумма		
						2021 год	2022 год	2023 год
1	2	3	4	5	6	7	8	9
Расходы на обеспечение деятельности (оказание услуг, выполнение работ) краевых государственных учреждений	760	10	06	0350370590	000	18 500,00	14 110,00	14 110,00
Закупка товаров, работ и услуг для обеспечения государственных (муниципальных) нужд	760	10	06	0350370590	200	18 500,00	14 110,00	14 110,00
Иные закупки товаров, работ и услуг для обеспечения государственных (муниципальных) нужд	760	10	06	0350370590	240	18 500,00	14 110,00	14 110,00
Подпрограмма «Формирование системы комплексной реабилитации и абилитации инвалидов, в том числе детей-инвалидов, в Приморском крае»	760	10	06	0360000000	000	0,00	0,00	3 600 000,00
Реализация мероприятий в сфере реабилитации и абилитации инвалидов	760	10	06	03604R5140	000	0,00	0,00	3 600 000,00
Закупка товаров, работ и услуг для обеспечения государственных (муниципальных) нужд	760	10	06	03604R5140	200	0,00	0,00	3 600 000,00
Иные закупки товаров, работ и услуг для обеспечения государственных (муниципальных) нужд	760	10	06	03604R5140	240	0,00	0,00	3 600 000,00
Государственная программа Приморского края «Информационное общество» на 2020-2027 годы	760	10	06	1100000000	000	16 044 500,00	16 545 000,00	16 545 000,00
Подпрограмма «Развитие инфраструктуры общего пользования для повышения доступности и качества предоставления государственных и муниципальных услуг»	760	10	06	1120000000	000	16 044 500,00	16 545 000,00	16 545 000,00
Реализация социального информационного общества	760	10	06	1120221500	000	8 244 500,00	8 745 000,00	8 745 000,00
Закупка товаров, работ и услуг для обеспечения государственных (муниципальных) нужд	760	10	06	1120221500	200	8 244 500,00	8 745 000,00	8 745 000,00
Иные закупки товаров, работ и услуг для обеспечения государственных (муниципальных) нужд	760	10	06	1120221500	240	8 244 500,00	8 745 000,00	8 745 000,00
Расходы на обеспечение деятельности (оказание услуг, выполнение работ) краевых государственных учреждений	760	10	06	1120270590	000	7 800 000,00	7 800 000,00	7 800 000,00
Закупка товаров, работ и услуг для обеспечения государственных (муниципальных) нужд	760	10	06	1120270590	200	7 800 000,00	7 800 000,00	7 800 000,00
Иные закупки товаров, работ и услуг для обеспечения государственных (муниципальных) нужд	760	10	06	1120270590	240	7 800 000,00	7 800 000,00	7 800 000,00
Государственная программа Приморского края «Безопасный край» на 2020-2027 годы	760	10	06	1800000000	000	125 000,00	125 000,00	125 000,00
Подпрограмма «Комплексные меры профилактики правонарушений, экстремизма и терроризма, незаконного потребления наркотических средств и психотропных веществ в Приморском крае»	760	10	06	1810000000	000	125 000,00	125 000,00	125 000,00
Мероприятия по профилактике правонарушений и борьбе с преступностью	760	10	06	1810120740	000	125 000,00	125 000,00	125 000,00
Закупка товаров, работ и услуг для обеспечения государственных (муниципальных) нужд	760	10	06	1810120740	200	125 000,00	125 000,00	125 000,00
Иные закупки товаров, работ и услуг для обеспечения государственных (муниципальных) нужд	760	10	06	1810120740	240	125 000,00	125 000,00	125 000,00
Министерство здравоохранения Приморского края	761	00	00	0000000000	000	26 959 513 625,45	23 834 640 716,34	23 590 174 657,74
НАЦИОНАЛЬНАЯ БЕЗОПАСНОСТЬ И ПРАВООХРАНИТЕЛЬНАЯ ДЕЯТЕЛЬНОСТЬ	761	03	00	0000000000	000	136 199 295,00	0,00	0,00
Гражданская оборона	761	03	09	0000000000	000	136 199 295,00	0,00	0,00
Непрограммные направления деятельности органов государственной власти	761	03	09	9900000000	000	136 199 295,00	0,00	0,00
Мероприятия непрограммных направлений деятельности органов государственной власти	761	03	09	9990000000	000	136 199 295,00	0,00	0,00
Резерв материальных ресурсов Приморского края для ликвидации чрезвычайных ситуаций природного и техногенного характера	761	03	09	9999929030	000	136 199 295,00	0,00	0,00
Закупка товаров, работ и услуг для обеспечения государственных (муниципальных) нужд	761	03	09	9999929030	200	136 199 295,00	0,00	0,00

Наименование	Ведомство	Раздел	Подраздел	Целевая статья	Вид расходов	Сумма		
						2021 год	2022 год	2023 год
1	2	3	4	5	6	7	8	9
Закупка товаров, работ и услуг в целях формирования государственного материального резерва	761	03	09	9999929030	230	136 199 295,00	0,00	0,00
ОБРАЗОВАНИЕ	761	07	00	0000000000	000	285 624 044,12	278 963 812,60	288 103 632,09
Среднее профессиональное образование	761	07	04	0000000000	000	285 624 044,12	278 963 812,60	288 103 632,09
Государственная программа Приморского края «Развитие здравоохранения Приморского края» на 2020-2027 годы	761	07	04	0100000000	000	282 108 644,12	278 963 812,60	288 103 632,09
Подпрограмма «Формирование эффективной системы организации медицинской помощи»	761	07	04	0110000000	000	9 478 668,34	2 138 808,00	0,00
Субсидии краевым государственным бюджетным и автономным учреждениям на иные цели	761	07	04	0110371600	000	9 478 668,34	2 138 808,00	0,00
Предоставление субсидий бюджетным, автономным учреждениям и иным некоммерческим организациям	761	07	04	0110371600	600	9 478 668,34	2 138 808,00	0,00
Субсидии бюджетным учреждениям	761	07	04	0110371600	610	9 478 668,34	2 138 808,00	0,00
Подпрограмма «Развитие кадрового потенциала»	761	07	04	0130000000	000	272 629 975,78	276 825 004,60	288 103 632,09
Расходы на обеспечение деятельности (оказание услуг, выполнение работ) краевых государственных учреждений	761	07	04	0130170590	000	244 182 051,78	247 235 749,60	258 219 557,09
Предоставление субсидий бюджетным, автономным учреждениям и иным некоммерческим организациям	761	07	04	0130170590	600	244 182 051,78	247 235 749,60	258 219 557,09
Субсидии бюджетным учреждениям	761	07	04	0130170590	610	244 182 051,78	247 235 749,60	258 219 557,09
Субсидии краевым государственным бюджетным и автономным учреждениям на иные цели	761	07	04	0130171600	000	17 102 889,00	18 244 220,00	18 539 040,00
Предоставление субсидий бюджетным, автономным учреждениям и иным некоммерческим организациям	761	07	04	0130171600	600	17 102 889,00	18 244 220,00	18 539 040,00
Субсидии бюджетным учреждениям	761	07	04	0130171600	610	17 102 889,00	18 244 220,00	18 539 040,00
Социальное обеспечение детей-сирот и детей, оставшихся без попечения родителей, и лиц из числа детей-сирот и детей, оставшихся без попечения родителей, обучающихся в краевых государственных учреждениях	761	07	04	0130181160	000	11 345 035,00	11 345 035,00	11 345 035,00
Социальное обеспечение и иные выплаты населению	761	07	04	0130181160	300	11 345 035,00	11 345 035,00	11 345 035,00
Социальные выплаты гражданам, кроме публичных нормативных социальных выплат	761	07	04	0130181160	320	11 345 035,00	11 345 035,00	11 345 035,00
Государственная программа Приморского края «Развитие образования Приморского края» на 2020-2027 годы	761	07	04	0200000000	000	3 515 400,00	0,00	0,00
Подпрограмма «Развитие среднего профессионального, дополнительного профессионального образования и реализация мер по поддержке организаций в области образования на территории Приморского края»	761	07	04	0240000000	000	3 515 400,00	0,00	0,00
Обеспечение выплат ежемесячного денежного вознаграждения за классное руководство (кураторство) педагогическим работникам государственных образовательных организаций Приморского края, реализующих образовательные программы среднего профессионального образования, в том числе программы профессионального обучения для лиц с ограниченными возможностями здоровья	761	07	04	0240156340	000	3 515 400,00	0,00	0,00
Предоставление субсидий бюджетным, автономным учреждениям и иным некоммерческим организациям	761	07	04	0240156340	600	3 515 400,00	0,00	0,00
Субсидии бюджетным учреждениям	761	07	04	0240156340	610	3 515 400,00	0,00	0,00
ЗДРАВООХРАНЕНИЕ	761	09	00	0000000000	000	13 707 070 510,33	10 358 791 593,74	10 044 500 363,65
Стационарная медицинская помощь	761	09	01	0000000000	000	4 763 324 215,40	4 309 816 081,88	4 096 214 199,68
Государственная программа Приморского края «Развитие здравоохранения Приморского края» на 2020-2027 годы	761	09	01	0100000000	000	4 739 032 329,35	4 309 816 081,88	4 092 764 199,68
Подпрограмма «Формирование эффективной системы организации медицинской помощи»	761	09	01	0110000000	000	4 299 747 388,35	3 778 941 971,88	3 685 420 389,68

Наименование	Ведомство	Раздел	Подраздел	Целевая статья	Вид расходов	Сумма		
						2021 год	2022 год	2023 год
1	2	3	4	5	6	7	8	9
Расходы на обеспечение деятельности (оказание услуг, выполнение работ) краевых государственных учреждений	761	09	01	0110270590	000	3 112 243 745,89	3 226 041 272,88	3 373 857 912,68
Предоставление субсидий бюджетным, автономным учреждениям и иным некоммерческим организациям	761	09	01	0110270590	600	3 112 243 745,89	3 226 041 272,88	3 373 857 912,68
Субсидии бюджетным учреждениям	761	09	01	0110270590	610	2 973 117 437,79	3 086 407 922,63	3 229 850 113,39
Субсидии автономным учреждениям	761	09	01	0110270590	620	139 126 308,10	139 633 350,25	144 007 799,29
Субсидии краевым государственным бюджетным и автономным учреждениям на иные цели	761	09	01	0110271600	000	273 285 877,47	18 339 417,00	18 339 417,00
Предоставление субсидий бюджетным, автономным учреждениям и иным некоммерческим организациям	761	09	01	0110271600	600	273 285 877,47	18 339 417,00	18 339 417,00
Субсидии бюджетным учреждениям	761	09	01	0110271600	610	259 206 272,32	13 898 272,00	13 898 272,00
Субсидии автономным учреждениям	761	09	01	0110271600	620	14 079 605,15	4 441 145,00	4 441 145,00
Субсидии краевым государственным бюджетным и автономным учреждениям на иные цели	761	09	01	0110371600	000	586 881 203,70	156 968 982,00	158 041 360,00
Предоставление субсидий бюджетным, автономным учреждениям и иным некоммерческим организациям	761	09	01	0110371600	600	586 881 203,70	156 968 982,00	158 041 360,00
Субсидии бюджетным учреждениям	761	09	01	0110371600	610	529 588 990,75	98 886 984,00	158 041 360,00
Субсидии автономным учреждениям	761	09	01	0110371600	620	57 292 212,95	58 081 998,00	0,00
Субсидии краевым государственным бюджетным и автономным учреждениям на иные цели	761	09	01	0110471600	000	53 528 161,29	50 000 000,00	50 000 000,00
Предоставление субсидий бюджетным, автономным учреждениям и иным некоммерческим организациям	761	09	01	0110471600	600	53 528 161,29	50 000 000,00	50 000 000,00
Субсидии бюджетным учреждениям	761	09	01	0110471600	610	46 099 636,42	50 000 000,00	50 000 000,00
Субсидии автономным учреждениям	761	09	01	0110471600	620	7 428 524,87	0,00	0,00
Переоснащение медицинских организаций, оказывающих медицинскую помощь больным с онкологическими заболеваниями	761	09	01	011N351900	000	273 808 400,00	327 592 300,00	85 181 700,00
Предоставление субсидий бюджетным, автономным учреждениям и иным некоммерческим организациям	761	09	01	011N351900	600	273 808 400,00	327 592 300,00	85 181 700,00
Субсидии бюджетным учреждениям	761	09	01	011N351900	610	273 808 400,00	327 592 300,00	85 181 700,00
Подпрограмма «Совершенствование медицинской помощи, укрепление здоровья населения и формирование здорового образа жизни»	761	09	01	0120000000	000	439 284 941,00	530 874 110,00	407 343 810,00
Приобретение расходных материалов для неонатального и аудиологического скрининга за счет средств краевого бюджета	761	09	01	0120221700	000	35 983 560,00	35 983 560,00	35 983 560,00
Закупка товаров, работ и услуг для обеспечения государственных (муниципальных) нужд	761	09	01	0120221700	200	35 983 560,00	35 983 560,00	35 983 560,00
Иные закупки товаров, работ и услуг для обеспечения государственных (муниципальных) нужд	761	09	01	0120221700	240	35 983 560,00	35 983 560,00	35 983 560,00
Реализация мероприятий по предупреждению и борьбе с социально значимыми инфекционными заболеваниями, направленных на закупку диагностических средств для выявления, определения чувствительности микобактерии туберкулеза и мониторинга лечения лиц, больных туберкулезом с множественной лекарственной устойчивостью возбудителя	761	09	01	01203R2021	000	31 119 700,00	33 113 500,00	33 113 500,00
Закупка товаров, работ и услуг для обеспечения государственных (муниципальных) нужд	761	09	01	01203R2021	200	31 119 700,00	33 113 500,00	33 113 500,00
Иные закупки товаров, работ и услуг для обеспечения государственных (муниципальных) нужд	761	09	01	01203R2021	240	31 119 700,00	33 113 500,00	33 113 500,00
Реализация мероприятий по предупреждению и борьбе с социально значимыми инфекционными заболеваниями, направленных на закупку диагностических средств для выявления и мониторинга лечения лиц, инфицированных вирусом иммунодефицита человека, в том числе в сочетании с вирусами гепатитов В и (или) С	761	09	01	01203R2022	000	18 447 700,00	18 324 400,00	18 540 100,00
Закупка товаров, работ и услуг для обеспечения государственных (муниципальных) нужд	761	09	01	01203R2022	200	18 447 700,00	18 324 400,00	18 540 100,00
Иные закупки товаров, работ и услуг для обеспечения государственных (муниципальных) нужд	761	09	01	01203R2022	240	18 447 700,00	18 324 400,00	18 540 100,00
Реализация мероприятий по предупреждению и борьбе с социально значимыми инфекционными заболеваниями, направленных на профилактику ВИЧ-инфекции и гепатитов В и С	761	09	01	01203R2023	000	5 067 600,00	5 308 900,00	5 308 900,00
Закупка товаров, работ и услуг для обеспечения государственных (муниципальных) нужд	761	09	01	01203R2023	200	5 067 600,00	5 308 900,00	5 308 900,00
Иные закупки товаров, работ и услуг для обеспечения государственных (муниципальных) нужд	761	09	01	01203R2023	240	5 067 600,00	5 308 900,00	5 308 900,00
Субсидии краевым государственным бюджетным и автономным учреждениям на иные цели	761	09	01	0120471600	000	2 750 000,00	6 250 000,00	6 250 000,00
Предоставление субсидий бюджетным, автономным учреждениям и иным некоммерческим организациям	761	09	01	0120471600	600	2 750 000,00	6 250 000,00	6 250 000,00
Субсидии бюджетным учреждениям	761	09	01	0120471600	610	2 500 000,00	6 000 000,00	6 000 000,00
Субсидии автономным учреждениям	761	09	01	0120471600	620	250 000,00	250 000,00	250 000,00
Компенсация стоимости проезда граждан Приморского края в медицинские организации, расположенные за пределами Приморского края для оказания специализированной и высокотехнологичной медицинской помощи	761	09	01	0120481100	000	9 838 100,00	6 838 100,00	6 838 100,00
Социальное обеспечение и иные выплаты населению	761	09	01	0120481100	300	9 838 100,00	6 838 100,00	6 838 100,00
Социальные выплаты гражданам, кроме публичных нормативных социальных выплат	761	09	01	0120481100	320	9 838 100,00	6 838 100,00	6 838 100,00
Компенсация стоимости проезда детей и сопровождающих их лиц, беременных женщин в медицинские организации, расположенные за пределами Приморского края для оказания специализированной и высокотехнологичной медицинской помощи	761	09	01	0120481440	000	7 500 000,00	7 500 000,00	7 500 000,00
Социальное обеспечение и иные выплаты населению	761	09	01	0120481440	300	7 500 000,00	7 500 000,00	7 500 000,00
Социальные выплаты гражданам, кроме публичных нормативных социальных выплат	761	09	01	0120481440	320	7 500 000,00	7 500 000,00	7 500 000,00
Оказание высокотехнологичной медицинской помощи, не включенной в базовую программу обязательного медицинского страхования, в краевых государственных учреждениях здравоохранения	761	09	01	01204R4020	000	88 355 200,00	74 895 370,00	74 895 370,00
Предоставление субсидий бюджетным, автономным учреждениям и иным некоммерческим организациям	761	09	01	01204R4020	600	88 355 200,00	74 895 370,00	74 895 370,00
Субсидии бюджетным учреждениям	761	09	01	01204R4020	610	58 920 419,05	47 294 780,05	47 294 780,05
Субсидии автономным учреждениям	761	09	01	01204R4020	620	29 434 780,95	27 600 589,95	27 600 589,95
Развитие паллиативной медицинской помощи	761	09	01	01205R2010	000	72 033 181,00	71 817 980,00	71 817 980,00
Закупка товаров, работ и услуг для обеспечения государственных (муниципальных) нужд	761	09	01	01205R2010	200	0,00	36 454 589,00	36 454 589,00
Иные закупки товаров, работ и услуг для обеспечения государственных (муниципальных) нужд	761	09	01	01205R2010	240	0,00	36 454 589,00	36 454 589,00
Социальное обеспечение и иные выплаты населению	761	09	01	01205R2010	300	42 146 249,00	35 363 391,00	35 363 391,00
Социальные выплаты гражданам, кроме публичных нормативных социальных выплат	761	09	01	01205R2010	320	42 146 249,00	35 363 391,00	35 363 391,00
Предоставление субсидий бюджетным, автономным учреждениям и иным некоммерческим организациям	761	09	01	01205R2010	600	29 886 932,00	0,00	0,00
Субсидии бюджетным учреждениям	761	09	01	01205R2010	610	29 886 932,00	0,00	0,00
Оснащение оборудованием региональных сосудистых центров и первичных сосудистых отделений	761	09	01	012N251920	000	168 189 900,00	270 842 300,00	147 096 300,00
Закупка товаров, работ и услуг для обеспечения государственных (муниципальных) нужд	761	09	01	012N251920	200	168 189 900,00	270 842 300,00	147 096 300,00

Наименование	Ведомство	Раздел	Подраздел	Целевая статья	Вид расходов	Сумма		
						2021 год	2022 год	2023 год
1	2	3	4	5	6	7	8	9
Иные закупки товаров, работ и услуг для обеспечения государственных (муниципальных) нужд	761	09	01	012N251920	240	168 189 900,00	270 842 300,00	147 096 300,00
Государственная программа Приморского края «Социальная поддержка населения Приморского края на 2020-2027 годы»	761	09	01	0300000000	000	0,00	0,00	3 450 000,00
Подпрограмма «Формирование системы комплексной реабилитации и абилитации инвалидов, в том числе детей-инвалидов, в Приморском крае»	761	09	01	0360000000	000	0,00	0,00	3 450 000,00
Реализация мероприятий в сфере реабилитации и абилитации инвалидов	761	09	01	03604R5140	000	0,00	0,00	3 450 000,00
Предоставление субсидий бюджетным, автономным учреждениям и иным некоммерческим организациям	761	09	01	03604R5140	600	0,00	0,00	3 450 000,00
Субсидии бюджетным учреждениям	761	09	01	03604R5140	610	0,00	0,00	1 725 000,00
Субсидии автономным учреждениям	761	09	01	03604R5140	620	0,00	0,00	1 725 000,00
Непрограммные направления деятельности органов государственной власти	761	09	01	9900000000	000	24 291 886,05	0,00	0,00
Мероприятия непрограммных направлений деятельности органов государственной власти	761	09	01	9990000000	000	24 291 886,05	0,00	0,00
Резервный фонд Правительства Приморского края по ликвидации чрезвычайных ситуаций природного и техногенного характера	761	09	01	9999923800	000	24 287 940,70	0,00	0,00
Предоставление субсидий бюджетным, автономным учреждениям и иным некоммерческим организациям	761	09	01	9999923800	600	24 287 940,70	0,00	0,00
Субсидии бюджетным учреждениям	761	09	01	9999923800	610	24 287 940,70	0,00	0,00
Расходы, связанные с исполнением судебных актов и решений налоговых органов	761	09	01	9999929050	000	3 945,35	0,00	0,00
Иные бюджетные ассигнования	761	09	01	9999929050	800	3 945,35	0,00	0,00
Исполнение судебных актов	761	09	01	9999929050	830	3 945,35	0,00	0,00
Амбулаторная помощь	761	09	02	0000000000	000	5 301 140 240,42	4 051 558 298,36	4 005 898 666,07
Государственная программа Приморского края «Развитие здравоохранения Приморского края» на 2020-2027 годы	761	09	02	0100000000	000	5 299 494 395,69	4 051 558 298,36	4 005 898 666,07
Подпрограмма «Формирование эффективной системы организации медицинской помощи»	761	09	02	0110000000	000	2 769 988 678,14	2 075 559 177,81	2 029 899 545,52
Обеспечение проведения ежегодного медицинского осмотра государственных гражданских служащих органов исполнительной власти Приморского края, аппарата Губернатора Приморского края и Правительства Приморского края	761	09	02	0110222690	000	8 000 000,00	8 000 000,00	8 000 000,00
Закупка товаров, работ и услуг для обеспечения государственных (муниципальных) нужд	761	09	02	0110222690	200	8 000 000,00	8 000 000,00	8 000 000,00
Иные закупки товаров, работ и услуг для обеспечения государственных (муниципальных) нужд	761	09	02	0110222690	240	8 000 000,00	8 000 000,00	8 000 000,00
Расходы на обеспечение деятельности (оказание услуг, выполнение работ) краевых государственных учреждений	761	09	02	0110270590	000	1 062 898 535,59	1 088 645 756,21	1 151 361 312,52
Предоставление субсидий бюджетным, автономным учреждениям и иным некоммерческим организациям	761	09	02	0110270590	600	1 062 898 535,59	1 088 645 756,21	1 151 361 312,52
Субсидии бюджетным учреждениям	761	09	02	0110270590	610	944 958 988,62	986 690 697,19	1 043 039 582,61
Субсидии автономным учреждениям	761	09	02	0110270590	620	117 939 546,97	101 955 059,02	108 321 729,91
Субсидии краевым государственным бюджетным и автономным учреждениям на иные цели	761	09	02	0110271600	000	79 457 986,00	66 655 988,00	66 655 988,00
Предоставление субсидий бюджетным, автономным учреждениям и иным некоммерческим организациям	761	09	02	0110271600	600	79 457 986,00	66 655 988,00	66 655 988,00
Субсидии бюджетным учреждениям	761	09	02	0110271600	610	76 570 806,00	64 571 918,00	64 571 918,00
Субсидии автономным учреждениям	761	09	02	0110271600	620	2 887 180,00	2 084 070,00	2 084 070,00
Приобретение модульных фельдшерско-акушерских пунктов и врачебных амбулаторий на территории Приморского края	761	09	02	0110324650	000	9 000 000,00	0,00	0,00
Закупка товаров, работ и услуг для обеспечения государственных (муниципальных) нужд	761	09	02	0110324650	200	9 000 000,00	0,00	0,00

Наименование	Ведомство	Раздел	Подраздел	Целевая статья	Вид расходов	Сумма		
						2021 год	2022 год	2023 год
1	2	3	4	5	6	7	8	9
Иные закупки товаров, работ и услуг для обеспечения государственных (муниципальных) нужд	761	09	02	0110324650	240	9 000 000,00	0,00	0,00
Субсидии краевым государственным бюджетным и автономным учреждениям на иные цели	761	09	02	0110371600	000	111 405 376,15	152 253 219,60	41 215 940,00
Предоставление субсидий бюджетным, автономным учреждениям и иным некоммерческим организациям	761	09	02	0110371600	600	111 405 376,15	152 253 219,60	41 215 940,00
Субсидии бюджетным учреждениям	761	09	02	0110371600	610	109 868 716,15	135 272 709,60	40 905 665,00
Субсидии автономным учреждениям	761	09	02	0110371600	620	1 536 660,00	16 980 510,00	310 275,00
Приобретение медицинского и немедицинского оборудования для оснащения фельдшерско-акушерских пунктов и врачебных амбулаторий	761	09	02	0110424660	000	3 000 000,00	0,00	0,00
Закупка товаров, работ и услуг для обеспечения государственных (муниципальных) нужд	761	09	02	0110424660	200	3 000 000,00	0,00	0,00
Иные закупки товаров, работ и услуг для обеспечения государственных (муниципальных) нужд	761	09	02	0110424660	240	3 000 000,00	0,00	0,00
Субсидии краевым государственным бюджетным и автономным учреждениям на иные цели	761	09	02	0110471600	000	33 828 431,88	15 699 900,00	15 699 900,00
Предоставление субсидий бюджетным, автономным учреждениям и иным некоммерческим организациям	761	09	02	0110471600	600	33 828 431,88	15 699 900,00	15 699 900,00
Субсидии бюджетным учреждениям	761	09	02	0110471600	610	33 828 431,88	15 699 900,00	15 699 900,00
Расходы на реализацию региональной программы модернизации первичного звена здравоохранения Приморского края	761	09	02	01110R3650	000	1 136 254 885,00	713 004 314,00	715 666 405,00
Закупка товаров, работ и услуг для обеспечения государственных (муниципальных) нужд	761	09	02	01110R3650	200	102 000 000,00	104 400 000,00	102 000 000,00
Иные закупки товаров, работ и услуг для обеспечения государственных (муниципальных) нужд	761	09	02	01110R3650	240	102 000 000,00	104 400 000,00	102 000 000,00
Предоставление субсидий бюджетным, автономным учреждениям и иным некоммерческим организациям	761	09	02	01110R3650	600	1 034 254 885,00	608 604 314,00	613 666 405,00
Субсидии бюджетным учреждениям	761	09	02	01110R3650	610	1 034 254 885,00	608 604 314,00	613 666 405,00
Оснащение медицинских организаций передвижными медицинскими комплексами для оказания медицинской помощи жителям населенных пунктов с численностью населения до 100 человек	761	09	02	011N151910	000	188 600 000,00	0,00	0,00
Закупка товаров, работ и услуг для обеспечения государственных (муниципальных) нужд	761	09	02	011N151910	200	188 600 000,00	0,00	0,00
Иные закупки товаров, работ и услуг для обеспечения государственных (муниципальных) нужд	761	09	02	011N151910	240	188 600 000,00	0,00	0,00
Субсидии краевым государственным бюджетным и автономным учреждениям на иные цели	761	09	02	011N171600	000	111 243 463,52	0,00	0,00
Предоставление субсидий бюджетным, автономным учреждениям и иным некоммерческим организациям	761	09	02	011N171600	600	111 243 463,52	0,00	0,00
Субсидии бюджетным учреждениям	761	09	02	011N171600	610	111 243 463,52	0,00	0,00
Приобретение расходных материалов для проведения пренатальной (дородовой) диагностики нарушений развития ребенка за счет средств краевого бюджета	761	09	02	011N421710	000	26 300 000,00	31 300 000,00	31 300 000,00
Закупка товаров, работ и услуг для обеспечения государственных (муниципальных) нужд	761	09	02	011N421710	200	26 300 000,00	31 300 000,00	31 300 000,00
Иные закупки товаров, работ и услуг для обеспечения государственных (муниципальных) нужд	761	09	02	011N421710	240	26 300 000,00	31 300 000,00	31 300 000,00
Подпрограмма «Совершенствование медицинской помощи, укрепление здоровья населения и формирование здорового образа жизни»	761	09	02	0120000000	000	2 529 505 717,55	1 975 999 120,55	1 975 999 120,55
Обеспечение лекарственными препаратами, изделиями медицинского назначения, расходными материалами, а также специализированными продуктами питания для детей за счет средств краевого бюджета	761	09	02	0120121600	000	1 641 658 000,00	1 229 568 003,00	1 229 568 003,00
Закупка товаров, работ и услуг для обеспечения государственных (муниципальных) нужд	761	09	02	0120121600	200	1 641 658 000,00	1 229 568 003,00	1 229 568 003,00

21 СЕНТЯБРЯ 2021 Г.•ВТОРНИК•№ 72 (1911)
ПРИМОРСКАЯ ГАЗЕТА

Наименование	Ведомство	Раздел	Подраздел	Целевая статья	Вид расходов	Сумма		
						2021 год	2022 год	2023 год
1	2	3	4	5	6	7	8	9
Иные закупки товаров, работ и услуг для обеспечения государственных (муниципальных) нужд	761	09	02	0120121600	240	1 641 658 000,00	1 229 568 003,00	1 229 568 003,00
Реализация отдельных полномочий в области лекарственного обеспечения	761	09	02	0120151610	000	138 391 900,00	138 391 900,00	138 391 900,00
Закупка товаров, работ и услуг для обеспечения государственных (муниципальных) нужд	761	09	02	0120151610	200	73 112 441,00	73 112 441,00	73 112 441,00
Иные закупки товаров, работ и услуг для обеспечения государственных (муниципальных) нужд	761	09	02	0120151610	240	73 112 441,00	73 112 441,00	73 112 441,00
Социальное обеспечение и иные выплаты населению	761	09	02	0120151610	300	65 279 459,00	65 279 459,00	65 279 459,00
Социальные выплаты гражданам, кроме публичных нормативных социальных выплат	761	09	02	0120151610	320	65 279 459,00	65 279 459,00	65 279 459,00
Реализация отдельных полномочий в области лекарственного обеспечения населения закрытых административно-территориальных образований, обслуживаемых федеральными государственными бюджетными учреждениями здравоохранения, находящимися в ведении Федерального медико-биологического агентства	761	09	02	0120151970	000	1 920 600,00	1 920 600,00	1 920 600,00
Закупка товаров, работ и услуг для обеспечения государственных (муниципальных) нужд	761	09	02	0120151970	200	1 920 600,00	1 920 600,00	1 920 600,00
Иные закупки товаров, работ и услуг для обеспечения государственных (муниципальных) нужд	761	09	02	0120151970	240	1 920 600,00	1 920 600,00	1 920 600,00
Организационные мероприятия, связанные с обеспечением лиц лекарственными препаратами, предназначенными для лечения больных гемофилией, муковисцидозом, гипофизарным нанизмом, болезнью Гоше, злокачественными новообразованиями лимфоидной, кроветворной и родственных им тканей, рассеянным склерозом, гемолитико-уремическим синдромом, юношеским артритом с системным началом, мукополисахаридозом I, II и VI типов, апластической анемией неуточненной, наследственным дефицитом факторов II (фибриногена), VII (лабильного), X (Стюарта-Прауэра), а также после трансплантации органов и (или) тканей	761	09	02	0120152160	000	3 935 300,00	3 935 300,00	3 935 300,00
Закупка товаров, работ и услуг для обеспечения государственных (муниципальных) нужд	761	09	02	0120152160	200	3 935 300,00	3 935 300,00	3 935 300,00
Иные закупки товаров, работ и услуг для обеспечения государственных (муниципальных) нужд	761	09	02	0120152160	240	3 935 300,00	3 935 300,00	3 935 300,00
Оказание отдельным категориям граждан социальной услуги по обеспечению лекарственными препаратами для медицинского применения по рецептам на лекарственные препараты, медицинскими изделиями по рецептам на медицинские изделия, а также специализированными продуктами лечебного питания для детей-инвалидов	761	09	02	0120154600	000	391 464 400,00	374 649 400,00	374 649 400,00
Закупка товаров, работ и услуг для обеспечения государственных (муниципальных) нужд	761	09	02	0120154600	200	112 238 148,00	104 738 148,00	104 738 148,00
Иные закупки товаров, работ и услуг для обеспечения государственных (муниципальных) нужд	761	09	02	0120154600	240	112 238 148,00	104 738 148,00	104 738 148,00
Социальное обеспечение и иные выплаты населению	761	09	02	0120154600	300	279 226 252,00	269 911 252,00	269 911 252,00
Социальные выплаты гражданам, кроме публичных нормативных социальных выплат	761	09	02	0120154600	320	279 226 252,00	269 911 252,00	269 911 252,00
Приобретение лекарственных препаратов для лечения пациентов с новой коронавирусной инфекцией (COVID-19), получающих медицинскую помощь в амбулаторных условиях, за счет средств резервного фонда Правительства Российской Федерации	761	09	02	0120158430	000	124 601 700,00	0,00	0,00

Наименование	Ведомство	Раздел	Подраздел	Целевая статья	Вид расходов	Сумма		
						2021 год	2022 год	2023 год
1	2	3	4	5	6	7	8	9
Закупка товаров, работ и услуг для обеспечения государственных (муниципальных) нужд	761	09	02	0120158430	200	124 601 700,00	0,00	0,00
Иные закупки товаров, работ и услуг для обеспечения государственных (муниципальных) нужд	761	09	02	0120158430	240	124 601 700,00	0,00	0,00
Обеспечение полноценным питанием беременных женщин, кормящих матерей, а также детей в возрасте до трех лет по заключению врачей	761	09	02	0120221760	000	11 756 540,00	11 756 540,00	11 756 540,00
Закупка товаров, работ и услуг для обеспечения государственных (муниципальных) нужд	761	09	02	0120221760	200	11 756 540,00	11 756 540,00	11 756 540,00
Иные закупки товаров, работ и услуг для обеспечения государственных (муниципальных) нужд	761	09	02	0120221760	240	11 756 540,00	11 756 540,00	11 756 540,00
Обеспечение профилактики развития сердечно-сосудистых заболеваний и сердечно-сосудистых осложнений у пациентов высокого риска, находящихся на диспансерном наблюдении	761	09	02	012N255860	000	124 368 877,55	124 368 877,55	124 368 877,55
Социальное обеспечение и иные выплаты населению	761	09	02	012N255860	300	124 368 877,55	124 368 877,55	124 368 877,55
Социальные выплаты гражданам, кроме публичных нормативных социальных выплат	761	09	02	012N255860	320	124 368 877,55	124 368 877,55	124 368 877,55
Субсидии краевым государственным бюджетным и автономным учреждениям на иные цели	761	09	02	012N371600	000	91 100 000,00	91 100 000,00	91 100 000,00
Предоставление субсидий бюджетным, автономным учреждениям и иным некоммерческим организациям	761	09	02	012N371600	600	91 100 000,00	91 100 000,00	91 100 000,00
Субсидии бюджетным учреждениям	761	09	02	012N371600	610	91 100 000,00	91 100 000,00	91 100 000,00
Проведение вакцинации против пневмококковой инфекции граждан старше трудоспособного возраста из групп риска, проживающих в организациях социального обслуживания	761	09	02	012P354680	000	308 400,00	308 500,00	308 500,00
Закупка товаров, работ и услуг для обеспечения государственных (муниципальных) нужд	761	09	02	012P354680	200	308 400,00	308 500,00	308 500,00
Иные закупки товаров, работ и услуг для обеспечения государственных (муниципальных) нужд	761	09	02	012P354680	240	308 400,00	308 500,00	308 500,00
Непрограммные направления деятельности органов государственной власти	761	09	02	9900000000	000	1 645 844,73	0,00	0,00
Мероприятия непрограммных направлений деятельности органов государственной власти	761	09	02	9990000000	000	1 645 844,73	0,00	0,00
Резервный фонд Правительства Приморского края по ликвидации чрезвычайных ситуаций природного и техногенного характера	761	09	02	9999923800	000	1 534 000,00	0,00	0,00
Закупка товаров, работ и услуг для обеспечения государственных (муниципальных) нужд	761	09	02	9999923800	200	1 534 000,00	0,00	0,00
Иные закупки товаров, работ и услуг для обеспечения государственных (муниципальных) нужд	761	09	02	9999923800	240	1 534 000,00	0,00	0,00
Расходы, связанные с исполнением судебных актов и решений налоговых органов	761	09	02	9999929050	000	111 844,73	0,00	0,00
Социальное обеспечение и иные выплаты населению	761	09	02	9999929050	300	111 718,73	0,00	0,00
Социальные выплаты гражданам, кроме публичных нормативных социальных выплат	761	09	02	9999929050	320	111 718,73	0,00	0,00
Иные бюджетные ассигнования	761	09	02	9999929050	800	126,00	0,00	0,00
Исполнение судебных актов	761	09	02	9999929050	830	126,00	0,00	0,00
Медицинская помощь в дневных стационарах всех типов	761	09	03	0000000000	000	118 838 231,93	121 461 965,88	127 244 970,27
Государственная программа Приморского края «Развитие здравоохранения Приморского края» на 2020-2027 годы	761	09	03	0100000000	000	118 838 231,93	121 461 965,88	127 244 970,27
Подпрограмма «Формирование эффективной системы организации медицинской помощи»	761	09	03	0110000000	000	118 838 231,93	121 461 965,88	127 244 970,27
Расходы на обеспечение деятельности (оказание услуг, выполнение работ) краевых государственных учреждений	761	09	03	0110270590	000	117 643 536,93	121 061 965,88	127 244 970,27
Предоставление субсидий бюджетным, автономным учреждениям и иным некоммерческим организациям	761	09	03	0110270590	600	117 643 536,93	121 061 965,88	127 244 970,27

Наименование	Ведомство	Раздел	Подраздел	Целевая статья	Вид расходов	Сумма		
						2021 год	2022 год	2023 год
1	2	3	4	5	6	7	8	9
Субсидии бюджетным учреждениям	761	09	03	0110270590	610	90 861 502,56	93 370 098,41	98 051 953,85
Субсидии автономным учреждениям	761	09	03	0110270590	620	26 782 034,37	27 691 867,47	29 193 016,42
Субсидии краевым государственным бюджетным и автономным учреждениям на иные цели	761	09	03	0110271600	000	765 095,00	0,00	0,00
Предоставление субсидий бюджетным, автономным учреждениям и иным некоммерческим организациям	761	09	03	0110271600	600	765 095,00	0,00	0,00
Субсидии бюджетным учреждениям	761	09	03	0110271600	610	765 095,00	0,00	0,00
Субсидии краевым государственным бюджетным и автономным учреждениям на иные цели	761	09	03	0110371600	000	0,00	400 000,00	0,00
Предоставление субсидий бюджетным, автономным учреждениям и иным некоммерческим организациям	761	09	03	0110371600	600	0,00	400 000,00	0,00
Субсидии бюджетным учреждениям	761	09	03	0110371600	610	0,00	400 000,00	0,00
Субсидии краевым государственным бюджетным и автономным учреждениям на иные цели	761	09	03	0110471600	000	429 600,00	0,00	0,00
Предоставление субсидий бюджетным, автономным учреждениям и иным некоммерческим организациям	761	09	03	0110471600	600	429 600,00	0,00	0,00
Субсидии бюджетным учреждениям	761	09	03	0110471600	610	429 600,00	0,00	0,00
Скорая медицинская помощь	761	09	04	0000000000	000	63 382 839,79	77 176 968,18	59 203 154,18
Государственная программа Приморского края «Развитие здравоохранения Приморского края» на 2020-2027 годы	761	09	04	0100000000	000	63 382 839,79	77 176 968,18	59 203 154,18
Подпрограмма «Формирование эффективной системы организации медицинской помощи»	761	09	04	0110000000	000	63 382 839,79	77 176 968,18	59 203 154,18
Расходы на обеспечение деятельности (оказание услуг, выполнение работ) краевых государственных учреждений	761	09	04	0110270590	000	46 304 697,00	47 709 768,18	50 218 559,18
Предоставление субсидий бюджетным, автономным учреждениям и иным некоммерческим организациям	761	09	04	0110270590	600	46 304 697,00	47 709 768,18	50 218 559,18
Субсидии бюджетным учреждениям	761	09	04	0110270590	610	46 304 697,00	47 709 768,18	50 218 559,18
Субсидии краевым государственным бюджетным и автономным учреждениям на иные цели	761	09	04	0110271600	000	11 884 563,99	8 984 595,00	8 984 595,00
Предоставление субсидий бюджетным, автономным учреждениям и иным некоммерческим организациям	761	09	04	0110271600	600	11 884 563,99	8 984 595,00	8 984 595,00
Субсидии бюджетным учреждениям	761	09	04	0110271600	610	11 884 563,99	8 984 595,00	8 984 595,00
Субсидии краевым государственным бюджетным и автономным учреждениям на иные цели	761	09	04	0110371600	000	3 340 057,80	20 482 605,00	0,00
Предоставление субсидий бюджетным, автономным учреждениям и иным некоммерческим организациям	761	09	04	0110371600	600	3 340 057,80	20 482 605,00	0,00
Субсидии бюджетным учреждениям	761	09	04	0110371600	610	3 340 057,80	20 482 605,00	0,00
Субсидии краевым государственным бюджетным и автономным учреждениям на иные цели	761	09	04	0110471600	000	1 853 521,00	0,00	0,00
Предоставление субсидий бюджетным, автономным учреждениям и иным некоммерческим организациям	761	09	04	0110471600	600	1 853 521,00	0,00	0,00
Субсидии бюджетным учреждениям	761	09	04	0110471600	610	1 853 521,00	0,00	0,00
Заготовка, переработка, хранение и обеспечение безопасности донорской крови и ее компонентов	761	09	06	0000000000	000	243 639 030,52	247 221 059,24	255 655 408,56
Государственная программа Приморского края «Развитие здравоохранения Приморского края» на 2020-2027 годы	761	09	06	0100000000	000	243 639 030,52	247 221 059,24	255 655 408,56
Подпрограмма «Формирование эффективной системы организации медицинской помощи»	761	09	06	0110000000	000	243 639 030,52	247 221 059,24	255 655 408,56
Расходы на обеспечение деятельности (оказание услуг, выполнение работ) краевых государственных учреждений	761	09	06	0110270590	000	243 139 030,52	247 121 059,24	255 655 408,56
Предоставление субсидий бюджетным, автономным учреждениям и иным некоммерческим организациям	761	09	06	0110270590	600	243 139 030,52	247 121 059,24	255 655 408,56
Субсидии бюджетным учреждениям	761	09	06	0110270590	610	243 139 030,52	247 121 059,24	255 655 408,56
Субсидии краевым государственным бюджетным и автономным учреждениям на иные цели	761	09	06	0110371600	000	500 000,00	100 000,00	0,00

Наименование	Ведомство	Раздел	Подраздел	Целевая статья	Вид расходов	Сумма		
						2021 год	2022 год	2023 год
1	2	3	4	5	6	7	8	9
Предоставление субсидий бюджетным, автономным учреждениям и иным некоммерческим организациям	761	09	06	0110371600	600	500 000,00	100 000,00	0,00
Субсидии бюджетным учреждениям	761	09	06	0110371600	610	500 000,00	100 000,00	0,00
Санитарно-эпидемиологическое благополучие	761	09	07	0000000000	000	57 329 798,79	31 776 831,66	33 418 627,86
Государственная программа Приморского края «Развитие здравоохранения Приморского края» на 2020-2027 годы	761	09	07	0100000000	000	57 329 798,79	31 776 831,66	33 418 627,86
Подпрограмма «Формирование эффективной системы организации медицинской помощи»	761	09	07	0110000000	000	57 329 798,79	31 776 831,66	33 418 627,86
Расходы на обеспечение деятельности (оказание услуг, выполнение работ) краевых государственных учреждений	761	09	07	0110270590	000	57 329 798,79	31 776 831,66	33 418 627,86
Предоставление субсидий бюджетным, автономным учреждениям и иным некоммерческим организациям	761	09	07	0110270590	600	57 329 798,79	31 776 831,66	33 418 627,86
Субсидии бюджетным учреждениям	761	09	07	0110270590	610	57 329 798,79	31 776 831,66	33 418 627,86
Другие вопросы в области здравоохранения	761	09	09	0000000000	000	3 159 416 153,48	1 519 780 388,54	1 466 865 337,03
Государственная программа Приморского края «Развитие здравоохранения Приморского края» на 2020-2027 годы	761	09	09	0100000000	000	3 119 437 852,48	1 515 330 388,54	1 462 415 337,03
Подпрограмма «Формирование эффективной системы организации медицинской помощи»	761	09	09	0110000000	000	1 633 823 601,44	1 328 787 574,54	1 387 114 724,03
Руководство и управление в сфере установленных функций органов государственной власти Приморского края	761	09	09	0110110030	000	83 618 185,65	75 024 537,00	77 949 605,00
Расходы на выплаты персоналу в целях обеспечения выполнения функций государственными (муниципальными) органами, казенными учреждениями, органами управления государственными внебюджетными фондами	761	09	09	0110110030	100	82 344 480,00	73 746 886,00	76 671 954,00
Расходы на выплаты персоналу государственных (муниципальных) органов	761	09	09	0110110030	120	82 344 480,00	73 746 886,00	76 671 954,00
Закупка товаров, работ и услуг для обеспечения государственных (муниципальных) нужд	761	09	09	0110110030	200	1 273 705,65	1 277 651,00	1 277 651,00
Иные закупки товаров, работ и услуг для обеспечения государственных (муниципальных) нужд	761	09	09	0110110030	240	1 273 705,65	1 277 651,00	1 277 651,00
Осуществление переданных полномочий Российской Федерации в сфере охраны здоровья	761	09	09	0110159800	000	4 101 100,00	2 008 700,00	2 000 100,00
Расходы на выплаты персоналу в целях обеспечения выполнения функций государственными (муниципальными) органами, казенными учреждениями, органами управления государственными внебюджетными фондами	761	09	09	0110159800	100	4 101 100,00	2 008 700,00	2 000 100,00
Расходы на выплаты персоналу государственных (муниципальных) органов	761	09	09	0110159800	120	4 101 100,00	2 008 700,00	2 000 100,00
Создание условий для организации проведения независимой оценки качества условий оказания услуг организациями в сфере культуры, охраны здоровья, образования и социального обслуживания на территории Приморского края	761	09	09	0110223000	000	700 000,00	700 000,00	700 000,00
Закупка товаров, работ и услуг для обеспечения государственных (муниципальных) нужд	761	09	09	0110223000	200	700 000,00	700 000,00	700 000,00
Иные закупки товаров, работ и услуг для обеспечения государственных (муниципальных) нужд	761	09	09	0110223000	240	700 000,00	700 000,00	700 000,00
Расходы, связанные с оплатой отпусков и выплатой компенсации за неиспользованные отпуска медицинским и иным работникам, которым в 2020 году предоставлялись выплаты стимулирующего характера за выполнение особо важных работ, особые условия труда и дополнительную нагрузку, в том числе на компенсацию ранее произведенных расходов на указанные цели, за счет средств резервного фонда Правительства Российской Федерации	761	09	09	0110258360	000	34 635 100,00	0,00	0,00
Предоставление субсидий бюджетным, автономным учреждениям и иным некоммерческим организациям	761	09	09	0110258360	600	34 635 100,00	0,00	0,00
Субсидии бюджетным учреждениям	761	09	09	0110258360	610	31 014 100,00	0,00	0,00

21 СЕНТЯБРЯ 2021 Г.•ВТОРНИК•№ 72 (1911)
ПРИМОРСКАЯ ГАЗЕТА

Наименование	Ведомство	Раздел	Подраздел	Целевая статья	Вид расходов	Сумма		
						2021 год	2022 год	2023 год
1	2	3	4	5	6	7	8	9
Субсидии автономным учреждениям	761	09	09	0110258360	620	3 621 000,00	0,00	0,00
Расходы на обеспечение деятельности (оказание услуг, выполнение работ) краевых государственных учреждений	761	09	09	0110270590	000	1 056 046 004,42	1 059 153 962,54	1 110 992 719,03
Расходы на выплаты персоналу в целях обеспечения выполнения функций государственными (муниципальными) органами, казенными учреждениями, органами управления государственными внебюджетными фондами	761	09	09	0110270590	100	375 990 631,00	380 181 970,00	402 703 671,00
Расходы на выплаты персоналу казенных учреждений	761	09	09	0110270590	110	375 990 631,00	380 181 970,00	402 703 671,00
Закупка товаров, работ и услуг для обеспечения государственных (муниципальных) нужд	761	09	09	0110270590	200	45 062 035,38	45 062 035,38	45 062 035,38
Иные закупки товаров, работ и услуг для обеспечения государственных (муниципальных) нужд	761	09	09	0110270590	240	45 062 035,38	45 062 035,38	45 062 035,38
Предоставление субсидий бюджетным, автономным учреждениям и иным некоммерческим организациям	761	09	09	0110270590	600	634 025 377,23	632 611 996,35	661 929 051,84
Субсидии бюджетным учреждениям	761	09	09	0110270590	610	557 762 419,16	556 369 400,17	582 917 053,60
Субсидии автономным учреждениям	761	09	09	0110270590	620	76 262 958,07	76 242 596,18	79 011 998,24
Иные бюджетные ассигнования	761	09	09	0110270590	800	967 960,81	1 297 960,81	1 297 960,81
Уплата налогов, сборов и иных платежей	761	09	09	0110270590	850	967 960,81	1 297 960,81	1 297 960,81
Выплаты стимулирующего характера за особые условия труда и дополнительную нагрузку медицинским работникам, оказывающим медицинскую помощь гражданам, у которых выявлена новая коронавирусная инфекция, и лицам из групп риска заражения новой коронавирусной инфекцией, краевых государственных учреждений здравоохранения, подведомственных министерству здравоохранения Приморского края	761	09	09	0110271630	000	26 765 527,52	0,00	0,00
Расходы на выплаты персоналу в целях обеспечения выполнения функций государственными (муниципальными) органами, казенными учреждениями, органами управления государственными внебюджетными фондами	761	09	09	0110271630	100	34 750,00	0,00	0,00
Расходы на выплаты персоналу казенных учреждений	761	09	09	0110271630	110	34 750,00	0,00	0,00
Предоставление субсидий бюджетным, автономным учреждениям и иным некоммерческим организациям	761	09	09	0110271630	600	26 730 777,52	0,00	0,00
Субсидии бюджетным учреждениям	761	09	09	0110271630	610	24 870 311,28	0,00	0,00
Субсидии автономным учреждениям	761	09	09	0110271630	620	1 860 466,24	0,00	0,00
Расходы, связанные с оплатой отпусков и выплатой компенсации за неиспользованные отпуска медицинским и иным работникам, которым в соответствии с решениями Правительства Приморского края в 2020 году предоставлялись выплаты стимулирующего характера за особые условия труда и дополнительную нагрузку	761	09	09	0110271640	000	157 921 261,61	0,00	0,00
Расходы на выплаты персоналу в целях обеспечения выполнения функций государственными (муниципальными) органами, казенными учреждениями, органами управления государственными внебюджетными фондами	761	09	09	0110271640	100	347 282,00	0,00	0,00
Расходы на выплаты персоналу казенных учреждений	761	09	09	0110271640	110	347 282,00	0,00	0,00
Предоставление субсидий бюджетным, автономным учреждениям и иным некоммерческим организациям	761	09	09	0110271640	600	157 573 979,61	0,00	0,00
Субсидии бюджетным учреждениям	761	09	09	0110271640	610	150 301 355,74	0,00	0,00
Субсидии автономным учреждениям	761	09	09	0110271640	620	7 272 623,87	0,00	0,00
Модернизация лабораторий медицинских организаций, осуществляющих диагностику инфекционных болезней	761	09	09	01102R4230	000	98 261 930,00	0,00	0,00
Предоставление субсидий бюджетным, автономным учреждениям и иным некоммерческим организациям	761	09	09	01102R4230	600	98 261 930,00	0,00	0,00

Наименование	Ведомство	Раздел	Подраздел	Целевая статья	Вид расходов	Сумма		
						2021 год	2022 год	2023 год
1	2	3	4	5	6	7	8	9
Субсидии бюджетным учреждениям	761	09	09	01102R4230	610	98 261 930,00	0,00	0,00
Субсидии краевым государственным бюджетным и автономным учреждениям на иные цели	761	09	09	0110371600	000	73 752 681,24	86 900 375,00	90 472 300,00
Предоставление субсидий бюджетным, автономным учреждениям и иным некоммерческим организациям	761	09	09	0110371600	600	73 752 681,24	86 900 375,00	90 472 300,00
Субсидии бюджетным учреждениям	761	09	09	0110371600	610	62 422 041,22	72 428 545,00	79 917 300,00
Субсидии автономным учреждениям	761	09	09	0110371600	620	11 330 640,02	14 471 830,00	10 555 000,00
Субсидии краевым государственным бюджетным и автономным учреждениям на иные цели	761	09	09	0110471600	000	3 021 811,00	0,00	0,00
Предоставление субсидий бюджетным, автономным учреждениям и иным некоммерческим организациям	761	09	09	0110471600	600	3 021 811,00	0,00	0,00
Субсидии бюджетным учреждениям	761	09	09	0110471600	610	1 921 811,00	0,00	0,00
Субсидии автономным учреждениям	761	09	09	0110471600	620	1 100 000,00	0,00	0,00
Закупка авиационных работ в целях оказания медицинской помощи	761	09	09	011N155540	000	95 000 000,00	105 000 000,00	105 000 000,00
Закупка товаров, работ и услуг для обеспечения государственных (муниципальных) нужд	761	09	09	011N155540	200	95 000 000,00	105 000 000,00	105 000 000,00
Иные закупки товаров, работ и услуг для обеспечения государственных (муниципальных) нужд	761	09	09	011N155540	240	95 000 000,00	105 000 000,00	105 000 000,00
Подпрограмма «Совершенствование медицинской помощи, укрепление здоровья населения и формирование здорового образа жизни»	761	09	09	0120000000	000	1 485 614 251,04	186 542 814,00	75 300 613,00
Расходы на приобретение бланков строгой отчетности	761	09	09	0120121610	000	0,00	30 000,00	29 469,73
Закупка товаров, работ и услуг для обеспечения государственных (муниципальных) нужд	761	09	09	0120121610	200	0,00	30 000,00	29 469,73
Иные закупки товаров, работ и услуг для обеспечения государственных (муниципальных) нужд	761	09	09	0120121610	240	0,00	30 000,00	29 469,73
Реализация мероприятий по профилактике ВИЧ-инфекции и гепатитов В и С	761	09	09	0120323290	000	4 000 000,00	4 000 000,00	4 000 000,00
Закупка товаров, работ и услуг для обеспечения государственных (муниципальных) нужд	761	09	09	0120323290	200	4 000 000,00	4 000 000,00	4 000 000,00
Иные закупки товаров, работ и услуг для обеспечения государственных (муниципальных) нужд	761	09	09	0120323290	240	4 000 000,00	4 000 000,00	4 000 000,00
Субсидии краевым государственным бюджетным и автономным учреждениям на иные цели	761	09	09	0120571600	000	500 000,00	500 000,00	500 000,00
Предоставление субсидий бюджетным, автономным учреждениям и иным некоммерческим организациям	761	09	09	0120571600	600	500 000,00	500 000,00	500 000,00
Субсидии автономным учреждениям	761	09	09	0120571600	620	500 000,00	500 000,00	500 000,00
Финансовое обеспечение проведения углубленной диспансеризации застрахованных по обязательному медицинскому страхованию лиц, перенесших новую коронавирусную инфекцию (COVID-19)	761	09	09	0120656220	000	55 882 400,00	0,00	0,00
Межбюджетные трансферты	761	09	09	0120656220	500	55 882 400,00	0,00	0,00
Иные межбюджетные трансферты	761	09	09	0120656220	540	55 882 400,00	0,00	0,00
Иные межбюджетные трансферты на дополнительное финансовое обеспечение медицинских организаций в условиях чрезвычайной ситуации и (или) при возникновении угрозы распространения заболеваний, представляющих опасность для окружающих, в рамках реализации территориальных программ обязательного медицинского страхования за счет средств резервного фонда Правительства Российской Федерации	761	09	09	0120658410	000	283 518 400,00	0,00	0,00
Межбюджетные трансферты	761	09	09	0120658410	500	283 518 400,00	0,00	0,00
Иные межбюджетные трансферты	761	09	09	0120658410	540	283 518 400,00	0,00	0,00
Иные межбюджетные трансферты на дополнительное финансовое обеспечение оказания медицинской помощи, в том числе лицам с заболеванием и (или) подозрением на заболевание новой коронавирусной инфекцией (COVID-19), в рамках реализации территориальных программ обязательного медицинского страхования за счет средств резервного фонда Правительства Российской Федерации	761	09	09	0120658490	000	685 378 500,00	0,00	0,00
Межбюджетные трансферты	761	09	09	0120658490	500	685 378 500,00	0,00	0,00
Иные межбюджетные трансферты	761	09	09	0120658490	540	685 378 500,00	0,00	0,00

Наименование	Ведомство	Раздел	Подраздел	Целевая статья	Вид расходов	Сумма		
						2021 год	2022 год	2023 год
1	2	3	4	5	6	7	8	9
Обеспечение краевых государственных учреждений здравоохранения каналами связи доступа к информационно-телекоммуникационной сети «Интернет»	761	09	09	012N723430	000	41 230 023,71	0,00	0,00
Закупка товаров, работ и услуг для обеспечения государственных (муниципальных) нужд	761	09	09	012N723430	200	41 230 023,71	0,00	0,00
Иные закупки товаров, работ и услуг для обеспечения государственных (муниципальных) нужд	761	09	09	012N723430	240	41 230 023,71	0,00	0,00
Создание единого цифрового контура в здравоохранении на основе единой государственной информационной системы здравоохранения	761	09	09	012N751140	000	387 592 467,33	162 854 834,00	51 613 163,27
Закупка товаров, работ и услуг для обеспечения государственных (муниципальных) нужд	761	09	09	012N751140	200	218 732 822,30	162 854 834,00	51 613 163,27
Иные закупки товаров, работ и услуг для обеспечения государственных (муниципальных) нужд	761	09	09	012N751140	240	218 732 822,30	162 854 834,00	51 613 163,27
Предоставление субсидий бюджетным, автономным учреждениям и иным некоммерческим организациям	761	09	09	012N751140	600	168 859 645,03	0,00	0,00
Субсидии автономным учреждениям	761	09	09	012N751140	620	168 859 645,03	0,00	0,00
Субсидии краевым государственным бюджетным и автономным учреждениям на иные цели	761	09	09	012N771600	000	10 657 120,00	1 500 000,00	1 500 000,00
Предоставление субсидий бюджетным, автономным учреждениям и иным некоммерческим организациям	761	09	09	012N771600	600	10 657 120,00	1 500 000,00	1 500 000,00
Субсидии автономным учреждениям	761	09	09	012N771600	620	10 657 120,00	1 500 000,00	1 500 000,00
Формирование приверженности здоровому образу жизни с привлечением социально ориентированных некоммерческих организаций и волонтерских движений	761	09	09	012P452810	000	16 855 340,00	17 657 980,00	17 657 980,00
Предоставление субсидий бюджетным, автономным учреждениям и иным некоммерческим организациям	761	09	09	012P452810	600	16 855 340,00	17 657 980,00	17 657 980,00
Субсидии некоммерческим организациям (за исключением государственных (муниципальных) учреждений)	761	09	09	012P452810	630	16 855 340,00	17 657 980,00	17 657 980,00
Государственная программа Приморского края «Социальная поддержка населения Приморского края на 2020-2027 годы»	761	09	09	0300000000	000	400 000,00	400 000,00	400 000,00
Подпрограмма «Доступная среда»	761	09	09	0350000000	000	400 000,00	400 000,00	400 000,00
Субсидии краевым государственным бюджетным и автономным учреждениям на иные цели	761	09	09	0350171600	000	400 000,00	400 000,00	400 000,00
Предоставление субсидий бюджетным, автономным учреждениям и иным некоммерческим организациям	761	09	09	0350171600	600	400 000,00	400 000,00	400 000,00
Субсидии бюджетным учреждениям	761	09	09	0350171600	610	400 000,00	400 000,00	400 000,00
Государственная программа Приморского края «Безопасный край» на 2020-2027 годы	761	09	09	1800000000	000	12 447 150,00	4 050 000,00	4 050 000,00
Подпрограмма «Комплексные меры профилактики правонарушений, экстремизма и терроризма, незаконного потребления наркотических средств и психотропных веществ в Приморском крае»	761	09	09	1810000000	000	11 677 150,00	3 280 000,00	3 280 000,00
Мероприятия по противодействию распространению наркотиков	761	09	09	1810220720	000	2 880 000,00	2 880 000,00	2 880 000,00
Закупка товаров, работ и услуг для обеспечения государственных (муниципальных) нужд	761	09	09	1810220720	200	2 880 000,00	2 880 000,00	2 880 000,00
Иные закупки товаров, работ и услуг для обеспечения государственных (муниципальных) нужд	761	09	09	1810220720	240	2 880 000,00	2 880 000,00	2 880 000,00
Мероприятия по социальной профилактике, популяризации здорового образа жизни в целях профилактики правонарушений	761	09	09	1810522450	000	400 000,00	400 000,00	400 000,00
Закупка товаров, работ и услуг для обеспечения государственных (муниципальных) нужд	761	09	09	1810522450	200	400 000,00	400 000,00	400 000,00
Иные закупки товаров, работ и услуг для обеспечения государственных (муниципальных) нужд	761	09	09	1810522450	240	400 000,00	400 000,00	400 000,00
Мероприятия по противодействию распространению наркотиков	761	09	09	181N420720	000	8 397 150,00	0,00	0,00

Наименование	Ведомство	Раздел	Подраздел	Целевая статья	Вид расходов	Сумма		
						2021 год	2022 год	2023 год
1	2	3	4	5	6	7	8	9
Закупка товаров, работ и услуг для обеспечения государственных (муниципальных) нужд	761	09	09	181N420720	200	8 397 150,00	0,00	0,00
Иные закупки товаров, работ и услуг для обеспечения государственных (муниципальных) нужд	761	09	09	181N420720	240	8 397 150,00	0,00	0,00
Подпрограмма «Повышение безопасности дорожного движения в Приморском крае»	761	09	09	1820000000	000	770 000,00	770 000,00	770 000,00
Мероприятия по противодействию распространению наркотиков	761	09	09	182R320720	000	770 000,00	770 000,00	770 000,00
Закупка товаров, работ и услуг для обеспечения государственных (муниципальных) нужд	761	09	09	182R320720	200	770 000,00	770 000,00	770 000,00
Иные закупки товаров, работ и услуг для обеспечения государственных (муниципальных) нужд	761	09	09	182R320720	240	770 000,00	770 000,00	770 000,00
Непрограммные направления деятельности органов государственной власти	761	09	09	9900000000	000	27 131 151,00	0,00	0,00
Мероприятия непрограммных направлений деятельности органов государственной власти	761	09	09	9990000000	000	27 131 151,00	0,00	0,00
Резервный фонд Правительства Приморского края по ликвидации чрезвычайных ситуаций природного и техногенного характера	761	09	09	9999923800	000	27 131 151,00	0,00	0,00
Закупка товаров, работ и услуг для обеспечения государственных (муниципальных) нужд	761	09	09	9999923800	200	14 000,00	0,00	0,00
Иные закупки товаров, работ и услуг для обеспечения государственных (муниципальных) нужд	761	09	09	9999923800	240	14 000,00	0,00	0,00
Предоставление субсидий бюджетным, автономным учреждениям и иным некоммерческим организациям	761	09	09	9999923800	600	27 117 151,00	0,00	0,00
Субсидии бюджетным учреждениям	761	09	09	9999923800	610	21 477 051,00	0,00	0,00
Субсидии автономным учреждениям	761	09	09	9999923800	620	5 640 100,00	0,00	0,00
СОЦИАЛЬНАЯ ПОЛИТИКА	761	10	00	0000000000	000	12 830 619 776,00	13 196 885 310,00	13 257 570 662,00
Социальное обеспечение населения	761	10	03	0000000000	000	12 830 619 776,00	13 196 885 310,00	13 257 570 662,00
Государственная программа Приморского края «Развитие здравоохранения Приморского края» на 2020-2027 годы	761	10	03	0100000000	000	12 830 619 776,00	13 196 885 310,00	13 257 570 662,00
Подпрограмма «Совершенствование медицинской помощи, укрепление здоровья населения и формирование здорового образа жизни»	761	10	03	0120000000	000	12 325 425 166,00	12 820 090 700,00	12 880 776 052,00
Страховые взносы по обязательному медицинскому страхованию неработающего населения	761	10	03	0120681310	000	12 325 425 166,00	12 820 090 700,00	12 880 776 052,00
Социальное обеспечение и иные выплаты населению	761	10	03	0120681310	300	12 325 425 166,00	12 820 090 700,00	12 880 776 052,00
Социальные выплаты гражданам, кроме публичных нормативных социальных выплат	761	10	03	0120681310	320	12 325 425 166,00	12 820 090 700,00	12 880 776 052,00
Подпрограмма «Развитие кадрового потенциала»	761	10	03	0130000000	000	505 194 610,00	376 794 610,00	376 794 610,00
Предоставление мер социальной поддержки педагогическим работникам краевых государственных образовательных организаций	761	10	03	0130280440	000	600 000,00	1 200 000,00	1 200 000,00
Социальное обеспечение и иные выплаты населению	761	10	03	0130280440	300	600 000,00	1 200 000,00	1 200 000,00
Социальные выплаты гражданам, кроме публичных нормативных социальных выплат	761	10	03	0130280440	320	600 000,00	1 200 000,00	1 200 000,00
Единовременные пособия в случае гибели работников краевых государственных учреждений здравоохранения при исполнении ими трудовых обязанностей или профессионального долга во время оказания медицинской помощи или проведения научных исследований	761	10	03	0130281120	000	300 000,00	300 000,00	300 000,00
Социальное обеспечение и иные выплаты населению	761	10	03	0130281120	300	300 000,00	300 000,00	300 000,00
Социальные выплаты гражданам, кроме публичных нормативных социальных выплат	761	10	03	0130281120	320	300 000,00	300 000,00	300 000,00
Единовременные компенсационные выплаты медицинским работникам (врачам, фельдшерам, а также акушеркам и медицинским сестрам фельдшерских и фельдшерско-акушерских пунктов), прибывшим (переехавшим) на работу в сельские населенные пункты либо рабочие поселки, либо поселки городского типа, либо города с населением до 50 тысяч человек	761	10	03	01302R1380	000	109 000 000,00	109 000 000,00	109 000 000,00
Социальное обеспечение и иные выплаты населению	761	10	03	01302R1380	300	109 000 000,00	109 000 000,00	109 000 000,00
Социальные выплаты гражданам, кроме публичных нормативных социальных выплат	761	10	03	01302R1380	320	109 000 000,00	109 000 000,00	109 000 000,00

21 СЕНТЯБРЯ 2021 Г.•ВТОРНИК•№ 72 (1911)
ПРИМОРСКАЯ ГАЗЕТА

Наименование	Ведомство	Раздел	Подраздел	Целевая статья	Вид расходов	Сумма		
						2021 год	2022 год	2023 год
1	2	3	4	5	6	7	8	9
Обеспечение мер социальной поддержки отдельным категориям медицинских работников краевых государственных учреждений здравоохранения	761	10	03	013N580400	000	395 294 610,00	266 294 610,00	266 294 610,00
Социальное обеспечение и иные выплаты населению	761	10	03	013N580400	300	395 294 610,00	266 294 610,00	266 294 610,00
Социальные выплаты гражданам, кроме публичных нормативных социальных выплат	761	10	03	013N580400	320	395 294 610,00	266 294 610,00	266 294 610,00
Контрольно-счетная палата Приморского края	762	00	00	0000000000	000	71 110 250,00	71 190 776,00	73 651 161,00
ОБЩЕГОСУДАРСТВЕННЫЕ ВОПРОСЫ	762	01	00	0000000000	000	71 110 250,00	71 190 776,00	73 651 161,00
Обеспечение деятельности финансовых, налоговых и таможенных органов и органов финансового (финансово-бюджетного) надзора	762	01	06	0000000000	000	71 110 250,00	71 190 776,00	73 651 161,00
Непрограммные направления деятельности органов государственной власти	762	01	06	9900000000	000	71 110 250,00	71 190 776,00	73 651 161,00
Мероприятия непрограммных направлений деятельности органов государственной власти	762	01	06	9990000000	000	71 110 250,00	71 190 776,00	73 651 161,00
Руководство и управление в сфере установленных функций органов государственной власти Приморского края	762	01	06	9999910030	000	48 448 285,00	48 523 223,00	50 080 506,00
Расходы на выплаты персоналу в целях обеспечения выполнения функций государственными (муниципальными) органами, казенными учреждениями, органами управления государственными внебюджетными фондами	762	01	06	9999910030	100	40 222 115,00	40 297 053,00	41 854 336,00
Расходы на выплаты персоналу государственных (муниципальных) органов	762	01	06	9999910030	120	40 222 115,00	40 297 053,00	41 854 336,00
Закупка товаров, работ и услуг для обеспечения государственных (муниципальных) нужд	762	01	06	9999910030	200	8 199 062,00	8 199 062,00	8 199 062,00
Иные закупки товаров, работ и услуг для обеспечения государственных (муниципальных) нужд	762	01	06	9999910030	240	8 199 062,00	8 199 062,00	8 199 062,00
Иные бюджетные ассигнования	762	01	06	9999910030	800	27 108,00	27 108,00	27 108,00
Уплата налогов, сборов и иных платежей	762	01	06	9999910030	850	27 108,00	27 108,00	27 108,00
Председатель Контрольно-счетной палаты Приморского края и его заместитель, аудиторы Контрольно-счетной палаты Приморского края	762	01	06	9999910080	000	22 571 965,00	22 577 553,00	23 480 655,00
Расходы на выплаты персоналу в целях обеспечения выполнения функций государственными (муниципальными) органами, казенными учреждениями, органами управления государственными внебюджетными фондами	762	01	06	9999910080	100	22 571 965,00	22 577 553,00	23 480 655,00
Расходы на выплаты персоналу государственных (муниципальных) органов	762	01	06	9999910080	120	22 571 965,00	22 577 553,00	23 480 655,00
Страхование государственных гражданских служащих Приморского края	762	01	06	9999921790	000	90 000,00	90 000,00	90 000,00
Закупка товаров, работ и услуг для обеспечения государственных (муниципальных) нужд	762	01	06	9999921790	200	90 000,00	90 000,00	90 000,00
Иные закупки товаров, работ и услуг для обеспечения государственных (муниципальных) нужд	762	01	06	9999921790	240	90 000,00	90 000,00	90 000,00
Министерство физической культуры и спорта Приморского края	764	00	00	0000000000	000	2 171 171 775,26	1 788 027 157,20	1 663 172 705,00
ФИЗИЧЕСКАЯ КУЛЬТУРА И СПОРТ	764	11	00	0000000000	000	2 171 171 775,26	1 788 027 157,20	1 663 172 705,00
Массовый спорт	764	11	02	0000000000	000	1 455 002 363,56	796 265 681,20	677 233 370,00
Государственная программа Приморского края «Социальная поддержка населения Приморского края на 2020-2027 годы»	764	11	02	0300000000	000	9 126 114,00	6 228 180,00	7 258 180,00
Подпрограмма «Доступная среда»	764	11	02	0350000000	000	9 126 114,00	6 228 180,00	6 228 180,00
Субсидии юридическим лицам (за исключением субсидий государственным и муниципальным учреждениям), индивидуальным предпринимателям на возмещение затрат и (или) недополученных доходов, возникающих при обеспечении ими занятий адаптивной физической культурой и спортом инвалидов и лиц с ограниченными возможностями здоровья	764	11	02	0350360340	000	7 098 334,00	5 918 400,00	5 918 400,00
Предоставление субсидий бюджетным, автономным учреждениям и иным некоммерческим организациям	764	11	02	0350360340	600	7 098 334,00	5 575 200,00	5 575 200,00
Субсидии некоммерческим организациям (за исключением государственных (муниципальных) учреждений)	764	11	02	0350360340	630	7 098 334,00	5 575 200,00	5 575 200,00
Иные бюджетные ассигнования	764	11	02	0350360340	800	0,00	343 200,00	343 200,00
Субсидии юридическим лицам (кроме некоммерческих организаций), индивидуальным предпринимателям, физическим лицам - производителям товаров, работ, услуг	764	11	02	0350360340	810	0,00	343 200,00	343 200,00
Субсидии краевым государственным бюджетным и автономным учреждениям на иные цели	764	11	02	0350371600	000	1 718 000,00	0,00	0,00
Предоставление субсидий бюджетным, автономным учреждениям и иным некоммерческим организациям	764	11	02	0350371600	600	1 718 000,00	0,00	0,00
Субсидии автономным учреждениям	764	11	02	0350371600	620	1 718 000,00	0,00	0,00
Субсидии краевым государственным бюджетным и автономным учреждениям на иные цели	764	11	02	0350471600	000	309 780,00	309 780,00	309 780,00
Предоставление субсидий бюджетным, автономным учреждениям и иным некоммерческим организациям	764	11	02	0350471600	600	309 780,00	309 780,00	309 780,00
Субсидии автономным учреждениям	764	11	02	0350471600	620	309 780,00	309 780,00	309 780,00
Подпрограмма «Формирование системы комплексной реабилитации и абилитации инвалидов, в том числе детей-инвалидов, в Приморском крае»	764	11	02	0360000000	000	0,00	0,00	1 030 000,00
Реализация мероприятий в сфере реабилитации и абилитации инвалидов	764	11	02	03604R5140	000	0,00	0,00	1 030 000,00
Предоставление субсидий бюджетным, автономным учреждениям и иным некоммерческим организациям	764	11	02	03604R5140	600	0,00	0,00	1 030 000,00
Субсидии автономным учреждениям	764	11	02	03604R5140	620	0,00	0,00	1 030 000,00
Государственная программа Приморского края «Развитие физической культуры и спорта Приморского края» на 2020-2027 годы	764	11	02	0900000000	000	1 444 824 849,56	788 986 461,20	668 924 150,00
Подпрограмма «Развитие массовой физической культуры и спорта в Приморском крае»	764	11	02	0910000000	000	661 016 531,91	296 889 442,09	300 198 936,09
Субсидии бюджетам муниципальных образований Приморского края на строительство, реконструкцию объектов спортивной инфраструктуры муниципальной собственности и оснащение объектов спортивной инфраструктуры муниципальной собственности спортивно-технологическим оборудованием согласно плану социального развития центров экономического роста Приморского края за счет средств федерального бюджета	764	11	02	0910155050	000	110 000 000,00	0,00	0,00
Межбюджетные трансферты	764	11	02	0910155050	500	110 000 000,00	0,00	0,00
Субсидии	764	11	02	0910155050	520	110 000 000,00	0,00	0,00
Субсидии из краевого бюджета бюджетам муниципальных образований Приморского края на развитие спортивной инфраструктуры, находящейся в муниципальной собственности	764	11	02	0910192190	000	12 188 380,84	0,00	0,00
Межбюджетные трансферты	764	11	02	0910192190	500	12 188 380,84	0,00	0,00
Субсидии	764	11	02	0910192190	520	12 188 380,84	0,00	0,00
Субсидии бюджетам муниципальных образований Приморского края на строительство спортивных объектов муниципальной собственности согласно плану социального развития центров экономического роста Приморского края за счет средств краевого бюджета	764	11	02	09101B5050	000	12 442 287,87	0,00	0,00
Межбюджетные трансферты	764	11	02	09101B5050	500	12 442 287,87	0,00	0,00
Субсидии	764	11	02	09101B5050	520	12 442 287,87	0,00	0,00
Субсидии на создание и обеспечение деятельности автономной некоммерческой организации «Дирекция по проведению VII Международных спортивных игр «Дети Азии»	764	11	02	0910262270	000	21 321 058,05	0,00	0,00
Предоставление субсидий бюджетным, автономным учреждениям и иным некоммерческим организациям	764	11	02	0910262270	600	21 321 058,05	0,00	0,00
Субсидии некоммерческим организациям (за исключением государственных (муниципальных) учреждений)	764	11	02	0910262270	630	21 321 058,05	0,00	0,00
Субсидии краевым государственным бюджетным и автономным учреждениям на иные цели	764	11	02	0910271600	000	7 000 000,00	0,00	0,00

Наименование	Ведомство	Раздел	Подраздел	Целевая статья	Вид расходов	Сумма		
						2021 год	2022 год	2023 год
1	2	3	4	5	6	7	8	9
Предоставление субсидий бюджетным, автономным учреждениям и иным некоммерческим организациям	764	11	02	0910271600	600	7 000 000,00	0,00	0,00
Субсидии автономным учреждениям	764	11	02	0910271600	620	7 000 000,00	0,00	0,00
Субсидии бюджетам муниципальных образований Приморского края на оснащение объектов спортивной инфраструктуры спортивно-технологическим оборудованием	764	11	02	091Р552280	000	26 340 920,00	8 510 409,00	8 512 858,00
Межбюджетные трансферты	764	11	02	091Р552280	500	26 340 920,00	8 510 409,00	8 512 858,00
Субсидии	764	11	02	091Р552280	520	26 340 920,00	8 510 409,00	8 512 858,00
Субсидии юридическим лицам (за исключением субсидий государственным и муниципальным учреждениям), индивидуальным предпринимателям на возмещение затрат и (или) недополученных доходов, возникающих при предоставлении ими льгот по оплате физкультурно-спортивных услуг населению Приморского края	764	11	02	091Р560330	000	50 000 000,00	40 000 000,00	40 000 000,00
Предоставление субсидий бюджетным, автономным учреждениям и иным некоммерческим организациям	764	11	02	091Р560330	600	20 000 000,00	15 000 000,00	15 000 000,00
Субсидии некоммерческим организациям (за исключением государственных (муниципальных) учреждений)	764	11	02	091Р560330	630	20 000 000,00	15 000 000,00	15 000 000,00
Иные бюджетные ассигнования	764	11	02	091Р560330	800	30 000 000,00	25 000 000,00	25 000 000,00
Субсидии юридическим лицам (кроме некоммерческих организаций), индивидуальным предпринимателям, физическим лицам - производителям товаров, работ, услуг	764	11	02	091Р560330	810	30 000 000,00	25 000 000,00	25 000 000,00
Гранты в форме субсидий некоммерческим организациям, реализующим проекты по развитию массовой физической культуры и спорта	764	11	02	091Р561680	000	10 000 000,00	21 000 000,00	21 000 000,00
Предоставление субсидий бюджетным, автономным учреждениям и иным некоммерческим организациям	764	11	02	091Р561680	600	10 000 000,00	21 000 000,00	21 000 000,00
Субсидии некоммерческим организациям (за исключением государственных (муниципальных) учреждений)	764	11	02	091Р561680	630	10 000 000,00	21 000 000,00	21 000 000,00
Гранты в форме субсидий некоммерческим организациям на разработку и внедрение мобильного приложения для учета самостоятельно занимающихся физической культурой и спортом граждан	764	11	02	091Р562340	000	5 100 000,00	0,00	0,00
Предоставление субсидий бюджетным, автономным учреждениям и иным некоммерческим организациям	764	11	02	091Р562340	600	5 100 000,00	0,00	0,00
Субсидии некоммерческим организациям (за исключением государственных (муниципальных) учреждений)	764	11	02	091Р562340	630	5 100 000,00	0,00	0,00
Гранты в форме субсидий организациям спортивной направленности на обустройство лыжероллерных трасс	764	11	02	091Р562350	000	5 000 000,00	0,00	0,00
Предоставление субсидий бюджетным, автономным учреждениям и иным некоммерческим организациям	764	11	02	091Р562350	600	5 000 000,00	0,00	0,00
Субсидии бюджетным учреждениям	764	11	02	091Р562350	610	5 000 000,00	0,00	0,00
Расходы на обеспечение деятельности (оказание услуг, выполнение работ) краевых государственных учреждений	764	11	02	091Р570590	000	254 586 161,62	218 379 033,09	221 686 078,09
Предоставление субсидий бюджетным, автономным учреждениям и иным некоммерческим организациям	764	11	02	091Р570590	600	254 586 161,62	218 379 033,09	221 686 078,09
Субсидии автономным учреждениям	764	11	02	091Р570590	620	254 586 161,62	218 379 033,09	221 686 078,09
Субсидии бюджетам муниципальных образований Приморского края на приобретение и поставку спортивного инвентаря, спортивного оборудования и иного имущества для развития лыжного спорта	764	11	02	091Р592180	000	7 840 000,00	0,00	0,00
Межбюджетные трансферты	764	11	02	091Р592180	500	7 840 000,00	0,00	0,00
Субсидии	764	11	02	091Р592180	520	7 840 000,00	0,00	0,00
Субсидии из краевого бюджета бюджетам муниципальных образований Приморского края на развитие спортивной инфраструктуры, находящейся в муниципальной собственности	764	11	02	091Р592190	000	129 197 723,53	0,00	0,00

Наименование	Ведомство	Раздел	Подраздел	Целевая статья	Вид расходов	Сумма		
						2021 год	2022 год	2023 год
1	2	3	4	5	6	7	8	9
Межбюджетные трансферты	764	11	02	091Р592190	500	129 197 723,53	0,00	0,00
Субсидии	764	11	02	091Р592190	520	129 197 723,53	0,00	0,00
Субсидии бюджетам муниципальных образований Приморского края на организацию физкультурно-спортивной работы по месту жительства	764	11	02	091Р592220	000	0,00	9 000 000,00	9 000 000,00
Межбюджетные трансферты	764	11	02	091Р592220	500	0,00	9 000 000,00	9 000 000,00
Субсидии	764	11	02	091Р592220	520	0,00	9 000 000,00	9 000 000,00
Субсидии из краевого бюджета бюджетам муниципальных образований Приморского края на приобретение ледозаливочной техники	764	11	02	091Р592680	000	10 000 000,00	0,00	0,00
Межбюджетные трансферты	764	11	02	091Р592680	500	10 000 000,00	0,00	0,00
Субсидии	764	11	02	091Р592680	520	10 000 000,00	0,00	0,00
Подпрограмма «Подготовка спортивного резерва в Приморском крае»	764	11	02	0920000000	000	783 808 317,65	492 097 019,11	368 725 213,91
Субсидии краевым государственным бюджетным и автономным учреждениям на иные цели	764	11	02	0920171600	000	3 000 000,00	0,00	0,00
Предоставление субсидий бюджетным, автономным учреждениям и иным некоммерческим организациям	764	11	02	0920171600	600	3 000 000,00	0,00	0,00
Субсидии автономным учреждениям	764	11	02	0920171600	620	3 000 000,00	0,00	0,00
Строительство ледовой арены для керлинга в г. Владивостоке, софинансируемой за счет средств федерального бюджета	764	11	02	09201R1110	000	205 625 000,00	126 914 979,20	0,00
Капитальные вложения в объекты государственной (муниципальной) собственности	764	11	02	09201R1110	400	205 625 000,00	126 914 979,20	0,00
Бюджетные инвестиции	764	11	02	09201R1110	410	205 625 000,00	126 914 979,20	0,00
Субсидии некоммерческим организациям - аккредитованным краевым спортивным федерациям на осуществление уставной деятельности	764	11	02	0920261550	000	15 000 000,00	0,00	0,00
Предоставление субсидий бюджетным, автономным учреждениям и иным некоммерческим организациям	764	11	02	0920261550	600	15 000 000,00	0,00	0,00
Субсидии некоммерческим организациям (за исключением государственных (муниципальных) учреждений)	764	11	02	0920261550	630	15 000 000,00	0,00	0,00
Субсидии из краевого бюджета физкультурно-спортивным организациям на подготовку спортивного резерва для спортивных команд спортивных клубов по игровым видам спорта	764	11	02	0920262010	000	205 781 000,00	122 422 788,00	122 422 788,00
Предоставление субсидий бюджетным, автономным учреждениям и иным некоммерческим организациям	764	11	02	0920262010	600	205 781 000,00	122 422 788,00	122 422 788,00
Субсидии некоммерческим организациям (за исключением государственных (муниципальных) учреждений)	764	11	02	0920262010	630	205 781 000,00	122 422 788,00	122 422 788,00
Расходы на обеспечение деятельности (оказание услуг, выполнение работ) краевых государственных учреждений	764	11	02	0920270590	000	111 913 864,00	81 961 442,00	82 153 657,00
Предоставление субсидий бюджетным, автономным учреждениям и иным некоммерческим организациям	764	11	02	0920270590	600	111 913 864,00	81 961 442,00	82 153 657,00
Субсидии автономным учреждениям	764	11	02	0920270590	620	111 913 864,00	81 961 442,00	82 153 657,00
Оснащение объектов спортивной инфраструктуры спортивно-технологическим оборудованием	764	11	02	092Р552281	000	40 816 327,00	0,00	0,00
Предоставление субсидий бюджетным, автономным учреждениям и иным некоммерческим организациям	764	11	02	092Р552281	600	40 816 327,00	0,00	0,00
Субсидии автономным учреждениям	764	11	02	092Р552281	620	40 816 327,00	0,00	0,00
Субсидии бюджетам муниципальных образований Приморского края на приобретение спортивного оборудования и инвентаря для приведения организаций спортивной подготовки в нормативное состояние	764	11	02	092Р552291	000	28 409 091,00	0,00	0,00
Межбюджетные трансферты	764	11	02	092Р552291	500	28 409 091,00	0,00	0,00
Субсидии	764	11	02	092Р552291	520	28 409 091,00	0,00	0,00
Расходы на обеспечение деятельности (оказание услуг, выполнение работ) краевых государственных учреждений	764	11	02	092Р570590	000	173 263 035,65	160 797 809,91	164 148 768,91
Предоставление субсидий бюджетным, автономным учреждениям и иным некоммерческим организациям	764	11	02	092Р570590	600	173 263 035,65	160 797 809,91	164 148 768,91
Субсидии автономным учреждениям	764	11	02	092Р570590	620	173 263 035,65	160 797 809,91	164 148 768,91

21 СЕНТЯБРЯ 2021 Г.•ВТОРНИК•№ 72 (1911)
ПРИМОРСКАЯ ГАЗЕТА

Наименование	Ведомство	Раздел	Подраздел	Целевая статья	Вид расходов	Сумма		
						2021 год	2022 год	2023 год
1	2	3	4	5	6	7	8	9
Государственная программа Приморского края «Патриотическое воспитание граждан, реализация государственной национальной политики и развитие институтов гражданского общества на территории Приморского края» на 2020-2027 годы	764	11	02	1900000000	000	1 051 400,00	1 051 040,00	1 051 040,00
Подпрограмма «Патриотическое воспитание граждан в Приморском крае»	764	11	02	1910000000	000	700 000,00	700 000,00	700 000,00
Субсидии краевым государственным бюджетным и автономным учреждениям на иные цели	764	11	02	1910371600	000	700 000,00	700 000,00	700 000,00
Предоставление субсидий бюджетным, автономным учреждениям и иным некоммерческим организациям	764	11	02	1910371600	600	700 000,00	700 000,00	700 000,00
Субсидии автономным учреждениям	764	11	02	1910371600	620	700 000,00	700 000,00	700 000,00
Подпрограмма «Этнокультурное развитие народов Приморского края и гармонизация межнациональных отношений»	764	11	02	1920000000	000	351 400,00	351 040,00	351 040,00
Субсидии краевым государственным бюджетным и автономным учреждениям на иные цели	764	11	02	1920371600	000	351 400,00	351 040,00	351 040,00
Предоставление субсидий бюджетным, автономным учреждениям и иным некоммерческим организациям	764	11	02	1920371600	600	351 400,00	351 040,00	351 040,00
Субсидии автономным учреждениям	764	11	02	1920371600	620	351 400,00	351 040,00	351 040,00
Спорт высших достижений	764	11	03	0000000000	000	687 099 451,70	964 320 993,00	957 458 088,00
Государственная программа Приморского края «Развитие физической культуры и спорта Приморского края» на 2020-2027 годы	764	11	03	0900000000	000	687 099 451,70	964 320 993,00	957 458 088,00
Подпрограмма «Подготовка спортивного резерва в Приморском крае»	764	11	03	0920000000	000	17 887 842,00	24 345 001,00	25 373 096,00
Государственная поддержка спортивных организаций, осуществляющих подготовку спортивного резерва для спортивных сборных команд, в том числе спортивных сборных команд Российской Федерации	764	11	03	092Р550810	000	8 380 569,00	8 875 596,00	8 875 596,00
Предоставление субсидий бюджетным, автономным учреждениям и иным некоммерческим организациям	764	11	03	092Р550810	600	8 380 569,00	8 875 596,00	8 875 596,00
Субсидии автономным учреждениям	764	11	03	092Р550810	620	8 380 569,00	8 875 596,00	8 875 596,00
Субсидии бюджетам муниципальных образований Приморского края на приобретение спортивного оборудования и инвентаря для приведения организаций спортивной подготовки в нормативное состояние	764	11	03	092Р552291	000	9 507 273,00	0,00	16 497 500,00
Межбюджетные трансферты	764	11	03	092Р552291	500	9 507 273,00	0,00	16 497 500,00
Субсидии	764	11	03	092Р552291	520	9 507 273,00	0,00	16 497 500,00
Приобретение спортивного оборудования и инвентаря для развития материально-технической базы спортивных школ олимпийского резерва	764	11	03	092Р552292	000	0,00	15 469 405,00	0,00
Предоставление субсидий бюджетным, автономным учреждениям и иным некоммерческим организациям	764	11	03	092Р552292	600	0,00	15 469 405,00	0,00
Субсидии автономным учреждениям	764	11	03	092Р552292	620	0,00	15 469 405,00	0,00
Подпрограмма «Развитие спорта высших достижений в Приморском крае»	764	11	03	0930000000	000	669 211 609,70	939 975 992,00	932 084 992,00
Субсидии из краевого бюджета физкультурно-спортивным организациям, основным видом деятельности которых является развитие профессионального спорта и спортивные команды которых участвуют от имени Приморского края в межрегиональных, всероссийских и международных спортивных соревнованиях	764	11	03	0930160350	000	570 582 000,00	811 596 304,00	802 268 022,00
Предоставление субсидий бюджетным, автономным учреждениям и иным некоммерческим организациям	764	11	03	0930160350	600	560 582 000,00	811 596 304,00	802 268 022,00
Субсидии некоммерческим организациям (за исключением государственных (муниципальных) учреждений)	764	11	03	0930160350	630	560 582 000,00	811 596 304,00	802 268 022,00
Иные бюджетные ассигнования	764	11	03	0930160350	800	10 000 000,00	0,00	0,00

Наименование	Ведомство	Раздел	Подраздел	Целевая статья	Вид расходов	Сумма		
						2021 год	2022 год	2023 год
1	2	3	4	5	6	7	8	9
Субсидии юридическим лицам (кроме некоммерческих организаций), индивидуальным предпринимателям, физическим лицам - производителям товаров, работ, услуг	764	11	03	0930160350	810	10 000 000,00	0,00	0,00
Расходы на обеспечение деятельности (оказание услуг, выполнение работ) краевых государственных учреждений	764	11	03	0930170590	000	37 228 666,70	42 225 069,00	43 662 351,00
Предоставление субсидий бюджетным, автономным учреждениям и иным некоммерческим организациям	764	11	03	0930170590	600	37 228 666,70	42 225 069,00	43 662 351,00
Субсидии автономным учреждениям	764	11	03	0930170590	620	37 228 666,70	42 225 069,00	43 662 351,00
Субсидии краевым государственным бюджетным и автономным учреждениям на иные цели	764	11	03	0930171600	000	49 000 943,00	73 754 619,00	73 754 619,00
Предоставление субсидий бюджетным, автономным учреждениям и иным некоммерческим организациям	764	11	03	0930171600	600	49 000 943,00	73 754 619,00	73 754 619,00
Субсидии автономным учреждениям	764	11	03	0930171600	620	49 000 943,00	73 754 619,00	73 754 619,00
Ежемесячные специальные стипендии спортсменам и ежемесячные выплаты их тренерам	764	11	03	0930281210	000	1 062 000,00	2 185 000,00	2 185 000,00
Социальное обеспечение и иные выплаты населению	764	11	03	0930281210	300	1 062 000,00	2 185 000,00	2 185 000,00
Иные выплаты населению	764	11	03	0930281210	360	1 062 000,00	2 185 000,00	2 185 000,00
Призовые выплаты тренерам, спортсменам за высокие спортивные результаты на всероссийских и международных спортивных соревнованиях	764	11	03	0930281340	000	11 338 000,00	10 215 000,00	10 215 000,00
Социальное обеспечение и иные выплаты населению	764	11	03	0930281340	300	11 338 000,00	10 215 000,00	10 215 000,00
Премии и гранты	764	11	03	0930281340	350	11 338 000,00	10 215 000,00	10 215 000,00
Другие вопросы в области физической культуры и спорта	764	11	05	0000000000	000	29 069 960,00	27 440 483,00	28 481 247,00
Государственная программа Приморского края «Развитие физической культуры и спорта Приморского края» на 2020-2027 годы	764	11	05	0900000000	000	29 069 960,00	27 440 483,00	28 481 247,00
Подпрограмма «Развитие массовой физической культуры и спорта в Приморском крае»	764	11	05	0910000000	000	29 069 960,00	27 440 483,00	28 481 247,00
Руководство и управление в сфере установленных функций органов государственной власти Приморского края	764	11	05	0910210030	000	29 069 960,00	27 440 483,00	28 481 247,00
Расходы на выплаты персоналу в целях обеспечения выполнения функций государственными (муниципальными) органами, казенными учреждениями, органами управления государственными внебюджетными фондами	764	11	05	0910210030	100	27 742 600,00	26 113 123,00	27 153 887,00
Расходы на выплаты персоналу государственных (муниципальных) органов	764	11	05	0910210030	120	27 742 600,00	26 113 123,00	27 153 887,00
Закупка товаров, работ и услуг для обеспечения государственных (муниципальных) нужд	764	11	05	0910210030	200	1 327 360,00	1 327 360,00	1 327 360,00
Иные закупки товаров, работ и услуг для обеспечения государственных (муниципальных) нужд	764	11	05	0910210030	240	1 327 360,00	1 327 360,00	1 327 360,00
Департамент записи актов гражданского состояния Приморского края	766	00	00	0000000000	000	163 574 890,00	135 257 500,00	135 726 400,00
ОБЩЕГОСУДАРСТВЕННЫЕ ВОПРОСЫ	766	01	00	0000000000	000	163 574 890,00	135 257 500,00	135 726 400,00
Другие общегосударственные вопросы	766	01	13	0000000000	000	163 574 890,00	135 257 500,00	135 726 400,00
Непрограммные направления деятельности органов государственной власти	766	01	13	9900000000	000	163 574 890,00	135 257 500,00	135 726 400,00
Мероприятия непрограммных направлений деятельности органов государственной власти	766	01	13	9990000000	000	163 574 890,00	135 257 500,00	135 726 400,00
Руководство и управление в сфере установленных функций органов государственной власти Приморского края	766	01	13	9999910030	000	4 316 790,00	0,00	0,00
Расходы на выплаты персоналу в целях обеспечения выполнения функций государственными (муниципальными) органами, казенными учреждениями, органами управления государственными внебюджетными фондами	766	01	13	9999910030	100	4 316 790,00	0,00	0,00
Расходы на выплаты персоналу государственных (муниципальных) органов	766	01	13	9999910030	120	4 316 790,00	0,00	0,00

Наименование	Ведомство	Раздел	Подраздел	Целевая статья	Вид расходов	Сумма		
						2021 год	2022 год	2023 год
1	2	3	4	5	6	7	8	9
Осуществление переданных полномочий Российской Федерации на государственную регистрацию актов гражданского состояния	766	01	13	9999959300	000	132 573 600,00	135 257 500,00	135 726 400,00
Расходы на выплаты персоналу в целях обеспечения выполнения функций государственными (муниципальными) органами, казенными учреждениями, органами управления государственными внебюджетными фондами	766	01	13	9999959300	100	22 910 674,00	22 910 674,00	22 910 674,00
Расходы на выплаты персоналу государственных (муниципальных) органов	766	01	13	9999959300	120	22 910 674,00	22 910 674,00	22 910 674,00
Закупка товаров, работ и услуг для обеспечения государственных (муниципальных) нужд	766	01	13	9999959300	200	8 414 430,00	14 704 350,00	15 173 250,00
Иные закупки товаров, работ и услуг для обеспечения государственных (муниципальных) нужд	766	01	13	9999959300	240	8 414 430,00	14 704 350,00	15 173 250,00
Социальное обеспечение и иные выплаты населению	766	01	13	9999959300	300	500,00	500,00	500,00
Социальные выплаты гражданам, кроме публичных нормативных социальных выплат	766	01	13	9999959300	320	500,00	500,00	500,00
Межбюджетные трансферты	766	01	13	9999959300	500	101 247 996,00	97 641 976,00	97 641 976,00
Субвенции	766	01	13	9999959300	530	101 247 996,00	97 641 976,00	97 641 976,00
Субвенции бюджетам муниципальных образований Приморского края на реализацию полномочий Российской Федерации на государственную регистрацию актов гражданского состояния за счет средств краевого бюджета	766	01	13	9999993180	000	26 684 500,00	0,00	0,00
Межбюджетные трансферты	766	01	13	9999993180	500	26 684 500,00	0,00	0,00
Субвенции	766	01	13	9999993180	530	26 684 500,00	0,00	0,00
Избирательная комиссия Приморского края	767	00	00	0000000000	000	532 889 162,00	232 357 080,00	241 004 166,00
ОБЩЕГОСУДАРСТВЕННЫЕ ВОПРОСЫ	767	01	00	0000000000	000	532 889 162,00	232 357 080,00	241 004 166,00
Обеспечение проведения выборов и референдумов	767	01	07	0000000000	000	532 889 162,00	232 357 080,00	241 004 166,00
Непрограммные направления деятельности органов государственной власти	767	01	07	9900000000	000	532 889 162,00	232 357 080,00	241 004 166,00
Мероприятия непрограммных направлений деятельности органов государственной власти	767	01	07	9990000000	000	532 889 162,00	232 357 080,00	241 004 166,00
Руководство и управление в сфере установленных функций органов государственной власти Приморского края	767	01	07	9999910030	000	59 006 226,00	59 075 166,00	61 032 944,00
Расходы на выплаты персоналу в целях обеспечения выполнения функций государственными (муниципальными) органами, казенными учреждениями, органами управления государственными внебюджетными фондами	767	01	07	9999910030	100	51 511 910,00	51 580 850,00	53 538 628,00
Расходы на выплаты персоналу государственных (муниципальных) органов	767	01	07	9999910030	120	51 511 910,00	51 580 850,00	53 538 628,00
Закупка товаров, работ и услуг для обеспечения государственных (муниципальных) нужд	767	01	07	9999910030	200	7 494 316,00	7 494 316,00	7 494 316,00
Иные закупки товаров, работ и услуг для обеспечения государственных (муниципальных) нужд	767	01	07	9999910030	240	7 494 316,00	7 494 316,00	7 494 316,00
Члены Избирательной комиссии Приморского края	767	01	07	9999910090	000	53 933 169,00	53 913 064,00	56 069 586,00
Расходы на выплаты персоналу в целях обеспечения выполнения функций государственными (муниципальными) органами, казенными учреждениями, органами управления государственными внебюджетными фондами	767	01	07	9999910090	100	53 933 169,00	53 913 064,00	56 069 586,00
Расходы на выплаты персоналу государственных (муниципальных) органов	767	01	07	9999910090	120	53 933 169,00	53 913 064,00	56 069 586,00
Председатели территориальных избирательных комиссий	767	01	07	9999910100	000	78 980 479,00	78 989 165,00	82 148 732,00
Расходы на выплаты персоналу в целях обеспечения выполнения функций государственными (муниципальными) органами, казенными учреждениями, органами управления государственными внебюджетными фондами	767	01	07	9999910100	100	78 980 479,00	78 989 165,00	82 148 732,00
Расходы на выплаты персоналу государственных (муниципальных) органов	767	01	07	9999910100	120	78 980 479,00	78 989 165,00	82 148 732,00
Аппараты территориальных избирательных комиссий	767	01	07	9999910110	000	39 666 388,00	39 674 885,00	41 048 104,00
Расходы на выплаты персоналу в целях обеспечения выполнения функций государственными (муниципальными) органами, казенными учреждениями, органами управления государственными внебюджетными фондами	767	01	07	9999910110	100	35 303 988,00	35 312 485,00	36 685 704,00
Расходы на выплаты персоналу государственных (муниципальных) органов	767	01	07	9999910110	120	35 303 988,00	35 312 485,00	36 685 704,00
Закупка товаров, работ и услуг для обеспечения государственных (муниципальных) нужд	767	01	07	9999910110	200	4 362 400,00	4 362 400,00	4 362 400,00
Иные закупки товаров, работ и услуг для обеспечения государственных (муниципальных) нужд	767	01	07	9999910110	240	4 362 400,00	4 362 400,00	4 362 400,00
Проведение выборов в органы местного самоуправления и местного референдума, финансирование которых предусматривается федеральными законами за счет средств бюджета субъекта Российской Федерации	767	01	07	9999920420	000	100 000,00	100 000,00	100 000,00
Иные бюджетные ассигнования	767	01	07	9999920420	800	100 000,00	100 000,00	100 000,00
Специальные расходы	767	01	07	9999920420	880	100 000,00	100 000,00	100 000,00
Проведение выборов в Законодательное Собрание Приморского края	767	01	07	9999920430	000	300 598 100,00	0,00	0,00
Иные бюджетные ассигнования	767	01	07	9999920430	800	300 598 100,00	0,00	0,00
Специальные расходы	767	01	07	9999920430	880	300 598 100,00	0,00	0,00
Использование и эксплуатация средств автоматизации, повышение правовой культуры избирателей и организаторов выборов	767	01	07	9999921160	000	494 800,00	494 800,00	494 800,00
Закупка товаров, работ и услуг для обеспечения государственных (муниципальных) нужд	767	01	07	9999921160	200	494 800,00	494 800,00	494 800,00
Иные закупки товаров, работ и услуг для обеспечения государственных (муниципальных) нужд	767	01	07	9999921160	240	494 800,00	494 800,00	494 800,00
Страхование государственных гражданских служащих Приморского края	767	01	07	9999921790	000	110 000,00	110 000,00	110 000,00
Закупка товаров, работ и услуг для обеспечения государственных (муниципальных) нужд	767	01	07	9999921790	200	110 000,00	110 000,00	110 000,00
Иные закупки товаров, работ и услуг для обеспечения государственных (муниципальных) нужд	767	01	07	9999921790	240	110 000,00	110 000,00	110 000,00
Министерство жилищно-коммунального хозяйства Приморского края	768	00	00	0000000000	000	15 243 053 201,11	10 090 150 125,90	8 554 221 371,39
НАЦИОНАЛЬНАЯ БЕЗОПАСНОСТЬ И ПРАВООХРАНИТЕЛЬНАЯ ДЕЯТЕЛЬНОСТЬ	768	03	00	0000000000	000	1 450 000,00	0,00	0,00
Гражданская оборона	768	03	09	0000000000	000	1 450 000,00	0,00	0,00
Непрограммные направления деятельности органов государственной власти	768	03	09	9900000000	000	1 450 000,00	0,00	0,00
Мероприятия непрограммных направлений деятельности органов государственной власти	768	03	09	9990000000	000	1 450 000,00	0,00	0,00
Резерв материальных ресурсов Приморского края для ликвидации чрезвычайных ситуаций природного и техногенного характера	768	03	09	9999929030	000	1 450 000,00	0,00	0,00
Закупка товаров, работ и услуг для обеспечения государственных (муниципальных) нужд	768	03	09	9999929030	200	1 450 000,00	0,00	0,00
Закупка товаров, работ и услуг в целях формирования государственного материального резерва	768	03	09	9999929030	230	1 450 000,00	0,00	0,00
ЖИЛИЩНО-КОММУНАЛЬНОЕ ХОЗЯЙСТВО	768	05	00	0000000000	000	15 241 603 201,11	10 090 150 125,90	8 554 221 371,39
Жилищное хозяйство	768	05	01	0000000000	000	185 000 000,00	0,00	0,00
Государственная программа Приморского края «Обеспечение доступным жильем и качественными услугами жилищно-коммунального хозяйства населения Приморского края» на 2020-2027 годы	768	05	01	0600000000	000	185 000 000,00	0,00	0,00
Подпрограмма «Создание условий для обеспечения качественными услугами жилищно-коммунального хозяйства Приморского края»	768	05	01	0660000000	000	185 000 000,00	0,00	0,00

Наименование	Ведомство	Раздел	Подраздел	Целевая статья	Вид расходов	Сумма		
						2021 год	2022 год	2023 год
1	2	3	4	5	6	7	8	9
Субсидии бюджетам муниципальных образований Приморского края на капитальный ремонт фасадов и кровель многоквартирных домов, расположенных на гостевом маршруте, согласно плану социального развития центров экономического роста Приморского края за счет средств федерального бюджета	768	05	01	0660155056	000	185 000 000,00	0,00	0,00
Межбюджетные трансферты	768	05	01	0660155056	500	185 000 000,00	0,00	0,00
Субсидии	768	05	01	0660155056	520	185 000 000,00	0,00	0,00
Коммунальное хозяйство	768	05	02	0000000000	000	13 431 098 836,53	8 126 984 404,16	6 588 885 877,79
Государственная программа Приморского края «Обеспечение доступным жильем и качественными услугами жилищно-коммунального хозяйства населения Приморского края» на 2020-2027 годы	768	05	02	0600000000	000	12 337 092 474,13	7 683 871 460,36	6 448 885 877,79
Подпрограмма «Стимулирование развития жилищного строительства на территории Приморского края»	768	05	02	0620000000	000	38 820 506,00	38 820 506,00	38 820 506,00
Субсидии бюджетам муниципальных образований Приморского края на обеспечение земельных участков, предоставленных на бесплатной основе гражданам, имеющим трех и более детей, инженерной инфраструктурой	768	05	02	0620392100	000	38 820 506,00	38 820 506,00	38 820 506,00
Межбюджетные трансферты	768	05	02	0620392100	500	38 820 506,00	38 820 506,00	38 820 506,00
Субсидии	768	05	02	0620392100	520	38 820 506,00	38 820 506,00	38 820 506,00
Подпрограмма «Создание условий для обеспечения качественными услугами жилищно-коммунального хозяйства Приморского края»	768	05	02	0660000000	000	9 025 955 901,68	7 645 050 954,36	6 410 065 371,79
Субсидии бюджетам муниципальных образований на проектирование и (или) строительство, реконструкцию (модернизацию), капитальный ремонт объектов водопроводно-канализационного хозяйства	768	05	02	0660192320	000	54 051 996,00	52 022 250,00	0,00
Межбюджетные трансферты	768	05	02	0660192320	500	54 051 996,00	52 022 250,00	0,00
Субсидии	768	05	02	0660192320	520	54 051 996,00	52 022 250,00	0,00
Расходы, связанные с исполнением судебных актов и решений налоговых органов	768	05	02	0660229050	000	3 000,00	0,00	0,00
Иные бюджетные ассигнования	768	05	02	0660229050	800	3 000,00	0,00	0,00
Исполнение судебных актов	768	05	02	0660229050	830	3 000,00	0,00	0,00
Осуществление капитальных вложений в объекты государственной собственности Приморского края в сфере жилищно-коммунального хозяйства, пожарной безопасности, охраны окружающей среды	768	05	02	0660243630	000	450 583 555,94	611 112 600,00	0,00
Капитальные вложения в объекты государственной (муниципальной) собственности	768	05	02	0660243630	400	450 583 555,94	611 112 600,00	0,00
Субсидии бюджетным и автономным учреждениям, государственным (муниципальным) унитарным предприятиям на осуществление капитальных вложений в объекты капитального строительства государственной (муниципальной) собственности или приобретение объектов недвижимого имущества в государственную (муниципальную) собственность	768	05	02	0660243630	460	450 583 555,94	611 112 600,00	0,00
Субсидии организациям, производящим электрическую энергию и поставляющим ее для населения Приморского края, на возмещение затрат или недополученных доходов	768	05	02	0660260460	000	413 410 575,97	387 518 340,00	387 518 340,00
Иные бюджетные ассигнования	768	05	02	0660260460	800	413 410 575,97	387 518 340,00	387 518 340,00
Субсидии юридическим лицам (кроме некоммерческих организаций), индивидуальным предпринимателям, физическим лицам - производителям товаров, работ, услуг	768	05	02	0660260460	810	413 410 575,97	387 518 340,00	387 518 340,00
Субсидии на финансовое обеспечение и (или) возмещение затрат, связанных с приобретением топлива	768	05	02	0660260470	000	1 675 735 241,01	891 900 800,00	889 976 900,00
Иные бюджетные ассигнования	768	05	02	0660260470	800	1 675 735 241,01	891 900 800,00	889 976 900,00
Субсидии юридическим лицам (кроме некоммерческих организаций), индивидуальным предпринимателям, физическим лицам - производителям товаров, работ, услуг	768	05	02	0660260470	810	1 675 735 241,01	891 900 800,00	889 976 900,00
Субсидии теплоснабжающим организациям на компенсацию выпадающих доходов, возникающих в результате установления льготного тарифа на тепловую энергию (мощность)	768	05	02	0660260820	000	5 357 937 418,78	4 822 166 144,43	4 100 306 968,53
Иные бюджетные ассигнования	768	05	02	0660260820	800	5 357 937 418,78	4 822 166 144,43	4 100 306 968,53
Субсидии юридическим лицам (кроме некоммерческих организаций), индивидуальным предпринимателям, физическим лицам - производителям товаров, работ, услуг	768	05	02	0660260820	810	5 357 937 418,78	4 822 166 144,43	4 100 306 968,53
Субсидии бюджетам муниципальных образований Приморского края на обеспечение граждан твердым топливом	768	05	02	0660392620	000	109 832 196,03	0,00	0,00
Межбюджетные трансферты	768	05	02	0660392620	500	109 832 196,03	0,00	0,00
Субсидии	768	05	02	0660392620	520	109 832 196,03	0,00	0,00
Субсидии бюджетам муниципальных образований Приморского края на строительство и реконструкцию (модернизацию) объектов питьевого водоснабжения	768	05	02	066F552430	000	964 401 917,95	880 330 819,93	655 592 940,09
Межбюджетные трансферты	768	05	02	066F552430	500	964 401 917,95	880 330 819,93	655 592 940,09
Субсидии	768	05	02	066F552430	520	964 401 917,95	880 330 819,93	655 592 940,09
Строительство и реконструкция (модернизация) объектов питьевого водоснабжения (субсидии на осуществление капитальных вложений краевым государственным унитарным предприятиям)	768	05	02	066F552431	000	0,00	0,00	376 670 223,17
Капитальные вложения в объекты государственной (муниципальной) собственности	768	05	02	066F552431	400	0,00	0,00	376 670 223,17
Субсидии бюджетным и автономным учреждениям, государственным (муниципальным) унитарным предприятиям на осуществление капитальных вложений в объекты капитального строительства государственной (муниципальной) собственности или приобретение объектов недвижимого имущества в государственную (муниципальную) собственность	768	05	02	066F552431	460	0,00	0,00	376 670 223,17
Подпрограмма «Обеспечение деятельности органов исполнительной власти, осуществляющих реализацию государственной программы»	768	05	02	0690000000	000	3 272 316 066,45	0,00	0,00
Субсидии из краевого бюджета на увеличение уставного фонда краевым государственным унитарным предприятиям	768	05	02	0690160910	000	371 237 464,50	0,00	0,00
Иные бюджетные ассигнования	768	05	02	0690160910	800	371 237 464,50	0,00	0,00
Субсидии юридическим лицам (кроме некоммерческих организаций), индивидуальным предпринимателям, физическим лицам - производителям товаров, работ, услуг	768	05	02	0690160910	810	371 237 464,50	0,00	0,00
Субсидии краевым государственным унитарным предприятиям на возмещение недополученных доходов из-за нереальной к взысканию дебиторской задолженности населения за коммунальные услуги	768	05	02	0690161940	000	200 000 000,00	0,00	0,00
Иные бюджетные ассигнования	768	05	02	0690161940	800	200 000 000,00	0,00	0,00
Субсидии юридическим лицам (кроме некоммерческих организаций), индивидуальным предпринимателям, физическим лицам - производителям товаров, работ, услуг	768	05	02	0690161940	810	200 000 000,00	0,00	0,00
Субсидии краевому государственному унитарному предприятию «Примтеплоэнерго» на финансовое оздоровление в 2021 году	768	05	02	0690162330	000	2 701 078 601,95	0,00	0,00
Иные бюджетные ассигнования	768	05	02	0690162330	800	2 701 078 601,95	0,00	0,00
Субсидии юридическим лицам (кроме некоммерческих организаций), индивидуальным предпринимателям, физическим лицам - производителям товаров, работ, услуг	768	05	02	0690162330	810	2 701 078 601,95	0,00	0,00

Наименование	Ведомство	Раздел	Подраздел	Целевая статья	Вид расходов	Сумма		
						2021 год	2022 год	2023 год
1	2	3	4	5	6	7	8	9
Государственная программа Приморского края «Охрана окружающей среды Приморского края» на 2020-2027 годы	768	05	02	0800000000	000	89 000 000,00	0,00	0,00
Подпрограмма «Обращение с отходами в Приморском крае»	768	05	02	0810000000	000	89 000 000,00	0,00	0,00
Субсидии краевому государственному унитарному предприятию «Приморский экологический оператор» на реализацию мероприятий согласно плану социального развития центров экономического роста Приморского края за счет средств федерального бюджета	768	05	02	0810155050	000	80 000 000,00	0,00	0,00
Иные бюджетные ассигнования	768	05	02	0810155050	800	80 000 000,00	0,00	0,00
Субсидии юридическим лицам (кроме некоммерческих организаций), индивидуальным предпринимателям, физическим лицам - производителям товаров, работ, услуг	768	05	02	0810155050	810	80 000 000,00	0,00	0,00
Субсидии краевому государственному унитарному предприятию «Приморский экологический оператор» на реализацию мероприятий согласно плану социального развития центров экономического роста Приморского края за счет средств краевого бюджета	768	05	02	08101B5050	000	9 000 000,00	0,00	0,00
Иные бюджетные ассигнования	768	05	02	08101B5050	800	9 000 000,00	0,00	0,00
Субсидии юридическим лицам (кроме некоммерческих организаций), индивидуальным предпринимателям, физическим лицам - производителям товаров, работ, услуг	768	05	02	08101B5050	810	9 000 000,00	0,00	0,00
Государственная программа Приморского края «Энергоэффективность, развитие газоснабжения и энергетики в Приморском крае» на 2020-2027 годы	768	05	02	1300000000	000	1 004 806 362,40	443 112 943,80	140 000 000,00
Подпрограмма «Энергосбережение и повышение энергетической эффективности в Приморском крае»	768	05	02	1330000000	000	1 004 806 362,40	443 112 943,80	140 000 000,00
Обеспечение мероприятий по модернизации систем коммунальной инфраструктуры за счет средств Фонда содействия реформированию жилищно-коммунального хозяйства	768	05	02	1330109505	000	213 119 409,00	255 427 105,80	0,00
Капитальные вложения в объекты государственной (муниципальной) собственности	768	05	02	1330109505	400	213 119 409,00	255 427 105,80	0,00
Субсидии бюджетным и автономным учреждениям, государственным (муниципальным) унитарным предприятиям на осуществление капитальных вложений в объекты капитального строительства государственной (муниципальной) собственности или приобретение объектов недвижимого имущества в государственную (муниципальную) собственность	768	05	02	1330109505	460	213 119 409,00	255 427 105,80	0,00
Обеспечение мероприятий по модернизации систем коммунальной инфраструктуры за счет средств краевого бюджета	768	05	02	1330109605	000	182 046 287,35	42 439 998,00	0,00
Капитальные вложения в объекты государственной (муниципальной) собственности	768	05	02	1330109605	400	182 046 287,35	42 439 998,00	0,00
Субсидии бюджетным и автономным учреждениям, государственным (муниципальным) унитарным предприятиям на осуществление капитальных вложений в объекты капитального строительства государственной (муниципальной) собственности или приобретение объектов недвижимого имущества в государственную (муниципальную) собственность	768	05	02	1330109605	460	182 046 287,35	42 439 998,00	0,00
Осуществление капитальных вложений в объекты государственной собственности Приморского края в сфере жилищно-коммунального хозяйства, пожарной безопасности, охраны окружающей среды	768	05	02	1330143630	000	130 033 920,65	0,00	0,00
Капитальные вложения в объекты государственной (муниципальной) собственности	768	05	02	1330143630	400	130 033 920,65	0,00	0,00
Субсидии бюджетным и автономным учреждениям, государственным (муниципальным) унитарным предприятиям на осуществление капитальных вложений в объекты капитального строительства государственной (муниципальной) собственности или приобретение объектов недвижимого имущества в государственную (муниципальную) собственность	768	05	02	1330143630	460	130 033 920,65	0,00	0,00
Субсидии организациям, оказывающим на территории Приморского края услуги по теплоснабжению объектов жилищно-коммунального хозяйства, на проведение мероприятий энергоресурсосбережения и модернизации объектов коммунальной инфраструктуры Приморского края	768	05	02	1330160400	000	168 500 000,00	140 000 000,00	140 000 000,00
Иные бюджетные ассигнования	768	05	02	1330160400	800	168 500 000,00	140 000 000,00	140 000 000,00
Субсидии юридическим лицам (кроме некоммерческих организаций), индивидуальным предпринимателям, физическим лицам - производителям товаров, работ, услуг	768	05	02	1330160400	810	168 500 000,00	140 000 000,00	140 000 000,00
Субсидии бюджетам муниципальных образований на мероприятия по энергосбережению и повышению энергетической эффективности систем коммунальной инфраструктуры Приморского края	768	05	02	1330192270	000	36 537 855,00	0,00	0,00
Межбюджетные трансферты	768	05	02	1330192270	500	36 537 855,00	0,00	0,00
Субсидии	768	05	02	1330192270	520	36 537 855,00	0,00	0,00
Обеспечение мероприятий по модернизации систем коммунальной инфраструктуры за счет средств Фонда содействия реформированию жилищно-коммунального хозяйства	768	05	02	1330209505	000	270 851 260,40	5 000 000,00	0,00
Межбюджетные трансферты	768	05	02	1330209505	500	175 851 260,40	0,00	0,00
Субсидии	768	05	02	1330209505	520	175 851 260,40	0,00	0,00
Иные бюджетные ассигнования	768	05	02	1330209505	800	95 000 000,00	5 000 000,00	0,00
Субсидии юридическим лицам (кроме некоммерческих организаций), индивидуальным предпринимателям, физическим лицам - производителям товаров, работ, услуг	768	05	02	1330209505	810	95 000 000,00	5 000 000,00	0,00
Обеспечение мероприятий по осуществлению независимого строительного контроля в процессе создания, реконструкции, модернизации объектов коммунальной инфраструктуры с использованием средств Фонда содействия реформированию жилищно-коммунального хозяйства	768	05	02	1330224330	000	3 717 630,00	245 840,00	0,00
Закупка товаров, работ и услуг для обеспечения государственных (муниципальных) нужд	768	05	02	1330224330	200	3 717 630,00	245 840,00	0,00
Иные закупки товаров, работ и услуг для обеспечения государственных (муниципальных) нужд	768	05	02	1330224330	240	3 717 630,00	245 840,00	0,00
Непрограммные направления деятельности органов государственной власти	768	05	02	9900000000	000	200 000,00	0,00	0,00
Мероприятия непрограммных направлений деятельности органов государственной власти	768	05	02	9990000000	000	200 000,00	0,00	0,00
Уплата штрафных санкций за неисполнение условий соглашений при предоставлении средств краевому бюджету, в том числе в связи с недостижением показателей результатов	768	05	02	9999924620	000	200 000,00	0,00	0,00
Иные бюджетные ассигнования	768	05	02	9999924620	800	200 000,00	0,00	0,00
Уплата налогов, сборов и иных платежей	768	05	02	9999924620	850	200 000,00	0,00	0,00
Благоустройство	768	05	03	0000000000	000	1 395 000 000,00	1 745 676 225,00	1 745 676 225,00
Государственная программа Приморского края «Формирование современной городской среды муниципальных образований Приморского края» на 2020-2027 годы	768	05	03	2000000000	000	1 395 000 000,00	1 745 676 225,00	1 745 676 225,00

21 СЕНТЯБРЯ 2021 Г.•ВТОРНИК•№ 72 (1911)
ПРИМОРСКАЯ ГАЗЕТА

Наименование	Ведомство	Раздел	Подраздел	Целевая статья	Вид расходов	Сумма		
						2021 год	2022 год	2023 год
1	2	3	4	5	6	7	8	9
Подпрограмма «Формирование современной городской среды муниципальных образований Приморского края»	768	05	03	2010000000	000	553 591 123,00	545 676 225,00	545 676 225,00
Субсидии бюджетам муниципальных образований Приморского края на поддержку муниципальных программ формирования современной городской среды	768	05	03	201F255550	000	553 591 123,00	545 676 225,00	545 676 225,00
Межбюджетные трансферты	768	05	03	201F255550	500	553 591 123,00	545 676 225,00	545 676 225,00
Субсидии	768	05	03	201F255550	520	553 591 123,00	545 676 225,00	545 676 225,00
Подпрограмма «Благоустройство территорий муниципальных образований Приморского края»	768	05	03	2020000000	000	841 408 877,00	1 200 000 000,00	1 200 000 000,00
Субсидии бюджетам муниципальных образований Приморского края на поддержку муниципальных программ по благоустройству территорий муниципальных образований Приморского края	768	05	03	2020192610	000	649 408 877,00	1 200 000 000,00	1 200 000 000,00
Межбюджетные трансферты	768	05	03	2020192610	500	649 408 877,00	1 200 000 000,00	1 200 000 000,00
Субсидии	768	05	03	2020192610	520	649 408 877,00	1 200 000 000,00	1 200 000 000,00
Субсидии бюджетам муниципальных образований Приморского края на поддержку муниципальных программ по благоустройству территорий муниципальных образований Приморского края, приобретение техники для благоустройства согласно плану социального развития центров экономического роста Приморского края за счет средств федерального бюджета	768	05	03	2020255050	000	192 000 000,00	0,00	0,00
Межбюджетные трансферты	768	05	03	2020255050	500	192 000 000,00	0,00	0,00
Субсидии	768	05	03	2020255050	520	192 000 000,00	0,00	0,00
Другие вопросы в области жилищно-коммунального хозяйства	768	05	05	0000000000	000	230 504 364,58	217 489 496,74	219 659 268,60
Государственная программа Приморского края «Обеспечение доступным жильем и качественными услугами жилищно-коммунального хозяйства населения Приморского края» на 2020-2027 годы	768	05	05	0600000000	000	230 504 364,58	217 489 496,74	219 659 268,60
Подпрограмма «Обеспечение жильем отдельных категорий граждан Приморского края»	768	05	05	0610000000	000	2 179 351,40	2 201 146,74	2 289 193,60
Субвенции на регистрацию и учет граждан, имеющих право на получение жилищных субсидий в связи с переселением из районов Крайнего Севера и приравненных к ним местностей	768	05	05	0610393120	000	2 179 351,40	2 201 146,74	2 289 193,60
Межбюджетные трансферты	768	05	05	0610393120	500	2 179 351,40	2 201 146,74	2 289 193,60
Субвенции	768	05	05	0610393120	530	2 179 351,40	2 201 146,74	2 289 193,60
Подпрограмма «Обеспечение деятельности органов исполнительной власти, осуществляющих реализацию государственной программы»	768	05	05	0690000000	000	228 325 013,18	215 288 350,00	217 370 075,00
Субсидии на осуществление уставной деятельности фонда Приморского края «Фонд капитального ремонта многоквартирных домов Приморского края»	768	05	05	0690161420	000	165 621 670,00	162 521 670,00	162 521 670,00
Предоставление субсидий бюджетным, автономным учреждениям и иным некоммерческим организациям	768	05	05	0690161420	600	165 621 670,00	162 521 670,00	162 521 670,00
Субсидии некоммерческим организациям (за исключением государственных (муниципальных) учреждений)	768	05	05	0690161420	630	165 621 670,00	162 521 670,00	162 521 670,00
Субсидии краевым государственным унитарным предприятиям на проведение мероприятий, связанных с их ликвидацией	768	05	05	0690162190	000	4 391 222,18	0,00	0,00
Иные бюджетные ассигнования	768	05	05	0690162190	800	4 391 222,18	0,00	0,00
Субсидии юридическим лицам (кроме некоммерческих организаций), индивидуальным предпринимателям, физическим лицам - производителям товаров, работ, услуг	768	05	05	0690162190	810	4 391 222,18	0,00	0,00
Руководство и управление в сфере установленных функций органов государственной власти Приморского края	768	05	05	0690210030	000	58 312 121,00	52 766 680,00	54 848 405,00
Расходы на выплаты персоналу в целях обеспечения выполнения функций государственными (муниципальными) органами, казенными учреждениями, органами управления государственными внебюджетными фондами	768	05	05	0690210030	100	57 947 199,00	52 401 758,00	54 483 483,00
Расходы на выплаты персоналу государственных (муниципальных) органов	768	05	05	0690210030	120	57 947 199,00	52 401 758,00	54 483 483,00
Закупка товаров, работ и услуг для обеспечения государственных (муниципальных) нужд	768	05	05	0690210030	200	356 820,00	356 820,00	356 820,00
Иные закупки товаров, работ и услуг для обеспечения государственных (муниципальных) нужд	768	05	05	0690210030	240	356 820,00	356 820,00	356 820,00
Социальное обеспечение и иные выплаты населению	768	05	05	0690210030	300	500,00	500,00	500,00
Социальные выплаты гражданам, кроме публичных нормативных социальных выплат	768	05	05	0690210030	320	500,00	500,00	500,00
Иные бюджетные ассигнования	768	05	05	0690210030	800	7 602,00	7 602,00	7 602,00
Уплата налогов, сборов и иных платежей	768	05	05	0690210030	850	7 602,00	7 602,00	7 602,00
Министерство по делам гражданской обороны, защиты от чрезвычайных ситуаций и ликвидации последствий стихийных бедствий Приморского края	769	00	00	0000000000	000	1 913 730 690,29	1 652 140 313,00	1 599 350 551,00
ОБЩЕГОСУДАРСТВЕННЫЕ ВОПРОСЫ	769	01	00	0000000000	000	234 336 704,80	140 000 000,00	140 000 000,00
Резервные фонды	769	01	11	0000000000	000	234 336 704,80	140 000 000,00	140 000 000,00
Непрограммные направления деятельности органов государственной власти	769	01	11	9900000000	000	234 336 704,80	140 000 000,00	140 000 000,00
Мероприятия непрограммных направлений деятельности органов государственной власти	769	01	11	9990000000	000	234 336 704,80	140 000 000,00	140 000 000,00
Резервный фонд Правительства Приморского края по ликвидации чрезвычайных ситуаций природного и техногенного характера	769	01	11	9999923800	000	234 336 704,80	140 000 000,00	140 000 000,00
Иные бюджетные ассигнования	769	01	11	9999923800	800	234 336 704,80	140 000 000,00	140 000 000,00
Резервные средства	769	01	11	9999923800	870	234 336 704,80	140 000 000,00	140 000 000,00
НАЦИОНАЛЬНАЯ БЕЗОПАСНОСТЬ И ПРАВООХРАНИТЕЛЬНАЯ ДЕЯТЕЛЬНОСТЬ	769	03	00	0000000000	000	1 666 081 811,49	1 498 750 024,00	1 445 618 379,00
Гражданская оборона	769	03	09	0000000000	000	77 244 615,00	4 539 180,00	4 539 180,00
Непрограммные направления деятельности органов государственной власти	769	03	09	9900000000	000	77 244 615,00	4 539 180,00	4 539 180,00
Мероприятия непрограммных направлений деятельности органов государственной власти	769	03	09	9990000000	000	77 244 615,00	4 539 180,00	4 539 180,00
Резервный фонд Правительства Приморского края по ликвидации чрезвычайных ситуаций природного и техногенного характера	769	03	09	9999923800	000	22 454 170,00	0,00	0,00
Закупка товаров, работ и услуг для обеспечения государственных (муниципальных) нужд	769	03	09	9999923800	200	22 454 170,00	0,00	0,00
Закупка товаров, работ и услуг в целях формирования государственного материального резерва	769	03	09	9999923800	230	22 454 170,00	0,00	0,00
Резерв материальных ресурсов Приморского края для ликвидации чрезвычайных ситуаций природного и техногенного характера	769	03	09	9999929030	000	54 790 445,00	4 539 180,00	4 539 180,00
Закупка товаров, работ и услуг для обеспечения государственных (муниципальных) нужд	769	03	09	9999929030	200	54 790 445,00	4 539 180,00	4 539 180,00
Закупка товаров, работ и услуг в целях формирования государственного материального резерва	769	03	09	9999929030	230	11 157 876,98	4 539 180,00	4 539 180,00
Иные закупки товаров, работ и услуг для обеспечения государственных (муниципальных) нужд	769	03	09	9999929030	240	43 632 568,02	0,00	0,00
Защита населения и территории от чрезвычайных ситуаций природного и техногенного характера, пожарная безопасность	769	03	10	0000000000	000	1 588 837 196,49	1 494 210 844,00	1 441 079 199,00
Государственная программа Приморского края «Защита населения и территории от чрезвычайных ситуаций, обеспечение пожарной безопасности и безопасности людей на водных объектах Приморского края» на 2020-2027 годы	769	03	10	0700000000	000	1 584 566 396,49	1 494 210 844,00	1 441 079 199,00
Подпрограмма «Снижение рисков и смягчение последствий чрезвычайных ситуаций природного и техногенного характера в Приморском крае»	769	03	10	0710000000	000	309 510 620,00	229 392 778,00	209 992 642,00

Наименование	Ведомство	Раздел	Подраздел	Целевая статья	Вид расходов	Сумма		
						2021 год	2022 год	2023 год
1	2	3	4	5	6	7	8	9
Создание и дооснащение единой системы оповещения населения об опасностях, возникающих при ведении военных действий или вследствие этих действий, а также при возникновении чрезвычайных ситуаций природного и техногенного характера и осуществлении мероприятий по гражданской обороне и мобилизационной подготовке	769	03	10	0710120560	000	26 876 390,00	0,00	0,00
Закупка товаров, работ и услуг для обеспечения государственных (муниципальных) нужд	769	03	10	0710120560	200	26 876 390,00	0,00	0,00
Иные закупки товаров, работ и услуг для обеспечения государственных (муниципальных) нужд	769	03	10	0710120560	240	26 876 390,00	0,00	0,00
Обеспечение эксплуатации комплексных систем безопасности Приморского края (расходы на ремонт, техническое обслуживание и оказание услуг на каналы связи)	769	03	10	0710223670	000	49 060 621,00	25 000 000,00	25 000 000,00
Закупка товаров, работ и услуг для обеспечения государственных (муниципальных) нужд	769	03	10	0710223670	200	49 060 621,00	25 000 000,00	25 000 000,00
Иные закупки товаров, работ и услуг для обеспечения государственных (муниципальных) нужд	769	03	10	0710223670	240	49 060 621,00	25 000 000,00	25 000 000,00
Развитие материально-технической базы спасателей Приморского края, в том числе на водных объектах	769	03	10	0710323190	000	46 300 000,00	25 500 000,00	0,00
Закупка товаров, работ и услуг для обеспечения государственных (муниципальных) нужд	769	03	10	0710323190	200	46 300 000,00	25 500 000,00	0,00
Иные закупки товаров, работ и услуг для обеспечения государственных (муниципальных) нужд	769	03	10	0710323190	240	46 300 000,00	25 500 000,00	0,00
Руководство и управление в сфере установленных функций органов государственной власти Приморского края	769	03	10	0710510030	000	24 653 921,00	22 866 475,00	23 751 981,00
Расходы на выплаты персоналу в целях обеспечения выполнения функций государственными (муниципальными) органами, казенными учреждениями, органами управления государственными внебюджетными фондами	769	03	10	0710510030	100	24 220 661,00	22 433 215,00	23 318 721,00
Расходы на выплаты персоналу государственных (муниципальных) органов	769	03	10	0710510030	120	24 220 661,00	22 433 215,00	23 318 721,00
Закупка товаров, работ и услуг для обеспечения государственных (муниципальных) нужд	769	03	10	0710510030	200	433 260,00	433 260,00	433 260,00
Иные закупки товаров, работ и услуг для обеспечения государственных (муниципальных) нужд	769	03	10	0710510030	240	433 260,00	433 260,00	433 260,00
Расходы на обеспечение деятельности (оказание услуг, выполнение работ) краевых государственных учреждений	769	03	10	0710570590	000	162 619 688,00	156 026 303,00	161 240 661,00
Расходы на выплаты персоналу в целях обеспечения выполнения функций государственными (муниципальными) органами, казенными учреждениями, органами управления государственными внебюджетными фондами	769	03	10	0710570590	100	136 771 346,00	131 678 961,00	136 893 319,00
Расходы на выплаты персоналу казенных учреждений	769	03	10	0710570590	110	136 771 346,00	131 678 961,00	136 893 319,00
Закупка товаров, работ и услуг для обеспечения государственных (муниципальных) нужд	769	03	10	0710570590	200	22 794 353,00	21 293 353,00	21 293 353,00
Иные закупки товаров, работ и услуг для обеспечения государственных (муниципальных) нужд	769	03	10	0710570590	240	22 794 353,00	21 293 353,00	21 293 353,00
Иные бюджетные ассигнования	769	03	10	0710570590	800	3 053 989,00	3 053 989,00	3 053 989,00
Уплата налогов, сборов и иных платежей	769	03	10	0710570590	850	3 053 989,00	3 053 989,00	3 053 989,00
Подпрограмма «Пожарная безопасность»	769	03	10	0720000000	000	1 275 055 776,49	1 264 818 066,00	1 231 086 557,00
Модернизация автопарка спецтехники, пожарно-технического вооружения и другого пожарно-спасательного имущества государственной противопожарной службы Приморского края	769	03	10	0720121120	000	85 211 170,00	106 011 170,00	31 511 170,00
Закупка товаров, работ и услуг для обеспечения государственных (муниципальных) нужд	769	03	10	0720121120	200	85 211 170,00	106 011 170,00	31 511 170,00
Иные закупки товаров, работ и услуг для обеспечения государственных (муниципальных) нужд	769	03	10	0720121120	240	85 211 170,00	106 011 170,00	31 511 170,00
Личное страхование добровольных пожарных Приморского края	769	03	10	0720320660	000	200 000,00	200 000,00	200 000,00
Закупка товаров, работ и услуг для обеспечения государственных (муниципальных) нужд	769	03	10	0720320660	200	200 000,00	200 000,00	200 000,00
Иные закупки товаров, работ и услуг для обеспечения государственных (муниципальных) нужд	769	03	10	0720320660	240	200 000,00	200 000,00	200 000,00
Расходы на обеспечение деятельности (оказание услуг, выполнение работ) краевых государственных учреждений	769	03	10	0720370590	000	1 189 644 606,49	1 158 606 896,00	1 199 375 387,00
Расходы на выплаты персоналу в целях обеспечения выполнения функций государственными (муниципальными) органами, казенными учреждениями, органами управления государственными внебюджетными фондами	769	03	10	0720370590	100	1 023 804 387,49	1 024 055 252,00	1 064 823 743,00
Расходы на выплаты персоналу казенных учреждений	769	03	10	0720370590	110	1 023 804 387,49	1 024 055 252,00	1 064 823 743,00
Закупка товаров, работ и услуг для обеспечения государственных (муниципальных) нужд	769	03	10	0720370590	200	159 906 641,00	129 504 996,00	129 504 996,00
Иные закупки товаров, работ и услуг для обеспечения государственных (муниципальных) нужд	769	03	10	0720370590	240	159 906 641,00	129 504 996,00	129 504 996,00
Иные бюджетные ассигнования	769	03	10	0720370590	800	5 933 578,00	5 046 648,00	5 046 648,00
Исполнение судебных актов	769	03	10	0720370590	830	3 818,00	0,00	0,00
Уплата налогов, сборов и иных платежей	769	03	10	0720370590	850	5 929 760,00	5 046 648,00	5 046 648,00
Непрограммные направления деятельности органов государственной власти	769	03	10	9900000000	000	4 270 800,00	0,00	0,00
Мероприятия непрограммных направлений деятельности органов государственной власти	769	03	10	9990000000	000	4 270 800,00	0,00	0,00
Резервный фонд Правительства Приморского края по ликвидации чрезвычайных ситуаций природного и техногенного характера	769	03	10	9999923800	000	4 270 800,00	0,00	0,00
Закупка товаров, работ и услуг для обеспечения государственных (муниципальных) нужд	769	03	10	9999923800	200	4 270 800,00	0,00	0,00
Иные закупки товаров, работ и услуг для обеспечения государственных (муниципальных) нужд	769	03	10	9999923800	240	4 270 800,00	0,00	0,00
ОБРАЗОВАНИЕ	769	07	00	0000000000	000	13 212 174,00	13 290 289,00	13 632 172,00
Профессиональная подготовка, переподготовка и повышение квалификации	769	07	05	0000000000	000	13 212 174,00	13 290 289,00	13 632 172,00
Государственная программа Приморского края «Защита населения и территории от чрезвычайных ситуаций, обеспечение пожарной безопасности и безопасности людей на водных объектах Приморского края» на 2020-2027 годы	769	07	05	0700000000	000	13 212 174,00	13 290 289,00	13 632 172,00
Подпрограмма «Снижение рисков и смягчение последствий чрезвычайных ситуаций природного и техногенного характера в Приморском крае»	769	07	05	0710000000	000	10 824 174,00	10 902 289,00	11 244 172,00
Расходы на обеспечение деятельности (оказание услуг, выполнение работ) краевых государственных учреждений	769	07	05	0710570590	000	10 824 174,00	10 902 289,00	11 244 172,00
Расходы на выплаты персоналу в целях обеспечения выполнения функций государственными (муниципальными) органами, казенными учреждениями, органами управления государственными внебюджетными фондами	769	07	05	0710570590	100	8 559 974,00	8 638 089,00	8 979 972,00
Расходы на выплаты персоналу казенных учреждений	769	07	05	0710570590	110	8 559 974,00	8 638 089,00	8 979 972,00
Закупка товаров, работ и услуг для обеспечения государственных (муниципальных) нужд	769	07	05	0710570590	200	2 151 902,00	2 151 902,00	2 151 902,00
Иные закупки товаров, работ и услуг для обеспечения государственных (муниципальных) нужд	769	07	05	0710570590	240	2 151 902,00	2 151 902,00	2 151 902,00
Иные бюджетные ассигнования	769	07	05	0710570590	800	112 298,00	112 298,00	112 298,00
Уплата налогов, сборов и иных платежей	769	07	05	0710570590	850	112 298,00	112 298,00	112 298,00

21 СЕНТЯБРЯ 2021 Г.•ВТОРНИК•№ 72 (1911)
ПРИМОРСКАЯ ГАЗЕТА

Наименование	Ведомство	Раздел	Подраздел	Целевая статья	Вид расходов	Сумма		
						2021 год	2022 год	2023 год
1	2	3	4	5	6	7	8	9
Подпрограмма «Предупреждение чрезвычайных ситуаций природного и техногенного характера в Приморском крае»	769	07	05	0730000000	000	2 388 000,00	2 388 000,00	2 388 000,00
Создание и сопровождение системы дистанционного обучения на базе Учебно-методического центра по гражданской обороне, чрезвычайным ситуациям и пожарной безопасности Приморского края	769	07	05	0730324310	000	2 388 000,00	2 388 000,00	2 388 000,00
Закупка товаров, работ и услуг для обеспечения государственных (муниципальных) нужд	769	07	05	0730324310	200	2 388 000,00	2 388 000,00	2 388 000,00
Иные закупки товаров, работ и услуг для обеспечения государственных (муниципальных) нужд	769	07	05	0730324310	240	2 388 000,00	2 388 000,00	2 388 000,00
СОЦИАЛЬНАЯ ПОЛИТИКА	769	10	00	0000000000	000	100 000,00	100 000,00	100 000,00
Социальное обеспечение населения	769	10	03	0000000000	000	100 000,00	100 000,00	100 000,00
Государственная программа Приморского края «Защита населения и территории от чрезвычайных ситуаций, обеспечение пожарной безопасности и безопасности людей на водных объектах Приморского края» на 2020-2027 годы	769	10	03	0700000000	000	100 000,00	100 000,00	100 000,00
Подпрограмма «Пожарная безопасность»	769	10	03	0720000000	000	100 000,00	100 000,00	100 000,00
Выплата единовременного пособия в случае гибели (смерти) работников противопожарной службы Приморского края, наступившей при исполнении служебных обязанностей	769	10	03	0720381370	000	100 000,00	100 000,00	100 000,00
Социальное обеспечение и иные выплаты населению	769	10	03	0720381370	300	100 000,00	100 000,00	100 000,00
Социальные выплаты гражданам, кроме публичных нормативных социальных выплат	769	10	03	0720381370	320	100 000,00	100 000,00	100 000,00
Агентство по тарифам Приморского края	770	00	00	0000000000	000	60 406 020,82	53 250 709,12	55 313 239,12
НАЦИОНАЛЬНАЯ ЭКОНОМИКА	770	04	00	0000000000	000	60 406 020,82	53 250 709,12	55 313 239,12
Транспорт	770	04	08	0000000000	000	182 359,12	182 359,12	182 359,12
Непрограммные направления деятельности органов государственной власти	770	04	08	9900000000	000	182 359,12	182 359,12	182 359,12
Мероприятия непрограммных направлений деятельности органов государственной власти	770	04	08	9990000000	000	182 359,12	182 359,12	182 359,12
Субвенции бюджетам муниципальных образований Приморского края на реализацию государственного полномочия по регулированию цен (тарифов) на перевозки пассажиров и багажа морским общественным транспортом на территории муниципального образования	770	04	08	9999993020	000	67 198,40	67 198,40	67 198,40
Межбюджетные трансферты	770	04	08	9999993020	500	67 198,40	67 198,40	67 198,40
Субвенции	770	04	08	9999993020	530	67 198,40	67 198,40	67 198,40
Субвенции бюджетам муниципальных образований Приморского края на реализацию государственного полномочия по установлению регулируемых тарифов на регулярные перевозки пассажиров и багажа автомобильным и наземным электрическим общественным транспортом по муниципальным маршрутам в границах муниципального образования	770	04	08	9999993130	000	115 160,72	115 160,72	115 160,72
Межбюджетные трансферты	770	04	08	9999993130	500	115 160,72	115 160,72	115 160,72
Субвенции	770	04	08	9999993130	530	115 160,72	115 160,72	115 160,72
Другие вопросы в области национальной экономики	770	04	12	0000000000	000	60 223 661,70	53 068 350,00	55 130 880,00
Непрограммные направления деятельности органов государственной власти	770	04	12	9900000000	000	60 223 661,70	53 068 350,00	55 130 880,00
Мероприятия непрограммных направлений деятельности органов государственной власти	770	04	12	9990000000	000	60 223 661,70	53 068 350,00	55 130 880,00
Руководство и управление в сфере установленных функций органов государственной власти Приморского края	770	04	12	9999910030	000	60 048 301,70	52 979 350,00	55 041 880,00
Расходы на выплаты персоналу в целях обеспечения выполнения функций государственными (муниципальными) органами, казенными учреждениями, органами управления государственными внебюджетными фондами	770	04	12	9999910030	100	58 900 561,70	51 745 250,00	53 807 780,00
Расходы на выплаты персоналу государственных (муниципальных) органов	770	04	12	9999910030	120	58 900 561,70	51 745 250,00	53 807 780,00
Закупка товаров, работ и услуг для обеспечения государственных (муниципальных) нужд	770	04	12	9999910030	200	1 147 740,00	1 234 100,00	1 234 100,00
Иные закупки товаров, работ и услуг для обеспечения государственных (муниципальных) нужд	770	04	12	9999910030	240	1 147 740,00	1 234 100,00	1 234 100,00
Страхование государственных гражданских служащих Приморского края	770	04	12	9999921790	000	89 000,00	89 000,00	89 000,00
Закупка товаров, работ и услуг для обеспечения государственных (муниципальных) нужд	770	04	12	9999921790	200	89 000,00	89 000,00	89 000,00
Иные закупки товаров, работ и услуг для обеспечения государственных (муниципальных) нужд	770	04	12	9999921790	240	89 000,00	89 000,00	89 000,00
Расходы, связанные с исполнением судебных актов и решений налоговых органов	770	04	12	9999929050	000	86 360,00	0,00	0,00
Иные бюджетные ассигнования	770	04	12	9999929050	800	86 360,00	0,00	0,00
Исполнение судебных актов	770	04	12	9999929050	830	86 360,00	0,00	0,00
Департамент информационной политики Приморского края	771	00	00	0000000000	000	400 877 453,83	377 104 974,37	382 886 356,37
ОБЩЕГОСУДАРСТВЕННЫЕ ВОПРОСЫ	771	01	00	0000000000	000	61 515 875,00	39 295 821,00	40 637 275,00
Другие общегосударственные вопросы	771	01	13	0000000000	000	61 515 875,00	39 295 821,00	40 637 275,00
Государственная программа Приморского края «Информационное общество» на 2020-2027 годы	771	01	13	1100000000	000	46 515 875,00	39 295 821,00	40 637 275,00
Подпрограмма «Информационная среда»	771	01	13	1130000000	000	46 515 875,00	39 295 821,00	40 637 275,00
Руководство и управление в сфере установленных функций органов государственной власти Приморского края	771	01	13	1130110030	000	40 515 875,00	36 295 821,00	37 637 275,00
Расходы на выплаты персоналу в целях обеспечения выполнения функций государственными (муниципальными) органами, казенными учреждениями, органами управления государственными внебюджетными фондами	771	01	13	1130110030	100	38 527 765,00	34 307 711,00	35 649 165,00
Расходы на выплаты персоналу государственных (муниципальных) органов	771	01	13	1130110030	120	38 527 765,00	34 307 711,00	35 649 165,00
Закупка товаров, работ и услуг для обеспечения государственных (муниципальных) нужд	771	01	13	1130110030	200	1 988 110,00	1 988 110,00	1 988 110,00
Иные закупки товаров, работ и услуг для обеспечения государственных (муниципальных) нужд	771	01	13	1130110030	240	1 988 110,00	1 988 110,00	1 988 110,00
Размещение социальной рекламы на объектах наружной рекламы, расположенных на территории Приморского края	771	01	13	1130223280	000	6 000 000,00	3 000 000,00	3 000 000,00
Закупка товаров, работ и услуг для обеспечения государственных (муниципальных) нужд	771	01	13	1130223280	200	6 000 000,00	3 000 000,00	3 000 000,00
Иные закупки товаров, работ и услуг для обеспечения государственных (муниципальных) нужд	771	01	13	1130223280	240	6 000 000,00	3 000 000,00	3 000 000,00
Непрограммные направления деятельности органов государственной власти	771	01	13	9900000000	000	15 000 000,00	0,00	0,00
Мероприятия непрограммных направлений деятельности органов государственной власти	771	01	13	9990000000	000	15 000 000,00	0,00	0,00
Резервный фонд Правительства Приморского края по ликвидации чрезвычайных ситуаций природного и техногенного характера	771	01	13	9999923800	000	15 000 000,00	0,00	0,00
Закупка товаров, работ и услуг для обеспечения государственных (муниципальных) нужд	771	01	13	9999923800	200	15 000 000,00	0,00	0,00
Иные закупки товаров, работ и услуг для обеспечения государственных (муниципальных) нужд	771	01	13	9999923800	240	15 000 000,00	0,00	0,00
НАЦИОНАЛЬНАЯ БЕЗОПАСНОСТЬ И ПРАВООХРАНИТЕЛЬНАЯ ДЕЯТЕЛЬНОСТЬ	771	03	00	0000000000	000	2 172 000,00	2 172 000,00	2 172 000,00
Защита населения и территории от чрезвычайных ситуаций природного и техногенного характера, пожарная безопасность	771	03	10	0000000000	000	2 172 000,00	2 172 000,00	2 172 000,00

Наименование	Ведомство	Раздел	Подраздел	Целевая статья	Вид расходов	Сумма		
						2021 год	2022 год	2023 год
1	2	3	4	5	6	7	8	9
Государственная программа Приморского края «Защита населения и территории от чрезвычайных ситуаций, обеспечение пожарной безопасности и безопасности людей на водных объектах Приморского края» на 2020-2027 годы	771	03	10	0700000000	000	2 172 000,00	2 172 000,00	2 172 000,00
Подпрограмма «Пожарная безопасность»	771	03	10	0720000000	000	2 172 000,00	2 172 000,00	2 172 000,00
Противопожарная пропаганда	771	03	10	0720320640	000	2 172 000,00	2 172 000,00	2 172 000,00
Закупка товаров, работ и услуг для обеспечения государственных (муниципальных) нужд	771	03	10	0720320640	200	2 172 000,00	2 172 000,00	2 172 000,00
Иные закупки товаров, работ и услуг для обеспечения государственных (муниципальных) нужд	771	03	10	0720320640	240	2 172 000,00	2 172 000,00	2 172 000,00
СРЕДСТВА МАССОВОЙ ИНФОРМАЦИИ	771	12	00	0000000000	000	337 189 578,83	335 637 153,37	340 077 081,37
Телевидение и радиовещание	771	12	01	0000000000	000	196 315 129,34	201 840 544,37	205 948 381,37
Государственная программа Приморского края «Информационное общество» на 2020-2027 годы	771	12	01	1100000000	000	196 315 129,34	201 840 544,37	205 948 381,37
Подпрограмма «Информационная среда»	771	12	01	1130000000	000	196 315 129,34	201 840 544,37	205 948 381,37
Информирование населения о реализации государственных программ Приморского края в средствах массовой информации	771	12	01	1130298750	000	46 061 280,00	23 561 280,00	23 561 280,00
Закупка товаров, работ и услуг для обеспечения государственных (муниципальных) нужд	771	12	01	1130298750	200	46 061 280,00	23 561 280,00	23 561 280,00
Иные закупки товаров, работ и услуг для обеспечения государственных (муниципальных) нужд	771	12	01	1130298750	240	46 061 280,00	23 561 280,00	23 561 280,00
Расходы на обеспечение деятельности (оказание услуг, выполнение работ) краевых государственных учреждений, осуществляющих деятельность в сфере средств массовой информации	771	12	01	1130398730	000	150 253 849,34	178 279 264,37	182 387 101,37
Предоставление субсидий бюджетным, автономным учреждениям и иным некоммерческим организациям	771	12	01	1130398730	600	150 253 849,34	178 279 264,37	182 387 101,37
Субсидии бюджетным учреждениям	771	12	01	1130398730	610	150 253 849,34	178 279 264,37	182 387 101,37
Периодическая печать и издательства	771	12	02	0000000000	000	36 540 632,34	36 042 542,00	36 350 981,00
Государственная программа Приморского края «Информационное общество» на 2020-2027 годы	771	12	02	1100000000	000	36 540 632,34	36 042 542,00	36 350 981,00
Подпрограмма «Информационная среда»	771	12	02	1130000000	000	36 540 632,34	36 042 542,00	36 350 981,00
Информирование населения о реализации государственных программ Приморского края в средствах массовой информации	771	12	02	1130298750	000	22 804 000,00	22 304 000,00	22 304 000,00
Закупка товаров, работ и услуг для обеспечения государственных (муниципальных) нужд	771	12	02	1130298750	200	22 804 000,00	22 304 000,00	22 304 000,00
Иные закупки товаров, работ и услуг для обеспечения государственных (муниципальных) нужд	771	12	02	1130298750	240	22 804 000,00	22 304 000,00	22 304 000,00
Расходы на обеспечение деятельности (оказание услуг, выполнение работ) краевых государственных учреждений, осуществляющих деятельность в сфере средств массовой информации	771	12	02	1130398730	000	13 736 632,34	13 738 542,00	14 046 981,00
Предоставление субсидий бюджетным, автономным учреждениям и иным некоммерческим организациям	771	12	02	1130398730	600	13 736 632,34	13 738 542,00	14 046 981,00
Субсидии бюджетным учреждениям	771	12	02	1130398730	610	13 736 632,34	13 738 542,00	14 046 981,00
Другие вопросы в области средств массовой информации	771	12	04	0000000000	000	104 333 817,15	97 754 067,00	97 777 719,00
Государственная программа Приморского края «Развитие культуры Приморского края на 2020-2027 годы»	771	12	04	0500000000	000	14 295 000,00	12 295 000,00	11 665 500,00
Подпрограмма «Мероприятия в сфере культуры и охраны объектов историко-культурного наследия»	771	12	04	0520000000	000	14 295 000,00	12 295 000,00	11 665 500,00
Изготовление и размещение на радиостанциях, вещающих на территории Приморского края, информационных материалов, направленных на популяризацию социально значимых культурных мероприятий Приморского края	771	12	04	0520120840	000	2 000 000,00	1 000 000,00	1 000 000,00

Наименование	Ведомство	Раздел	Подраздел	Целевая статья	Вид расходов	Сумма		
						2021 год	2022 год	2023 год
1	2	3	4	5	6	7	8	9
Закупка товаров, работ и услуг для обеспечения государственных (муниципальных) нужд	771	12	04	0520120840	200	2 000 000,00	1 000 000,00	1 000 000,00
Иные закупки товаров, работ и услуг для обеспечения государственных (муниципальных) нужд	771	12	04	0520120840	240	2 000 000,00	1 000 000,00	1 000 000,00
Изготовление и размещение на телеканалах, вещающих на территории Приморского края, информационных материалов, направленных на популяризацию социально значимых культурных мероприятий Приморского края	771	12	04	0520121880	000	5 000 000,00	5 000 000,00	4 370 500,00
Закупка товаров, работ и услуг для обеспечения государственных (муниципальных) нужд	771	12	04	0520121880	200	5 000 000,00	5 000 000,00	4 370 500,00
Иные закупки товаров, работ и услуг для обеспечения государственных (муниципальных) нужд	771	12	04	0520121880	240	5 000 000,00	5 000 000,00	4 370 500,00
Изготовление и размещение на ресурсах информационных агентств информационных материалов, направленных на популяризацию социально значимых культурных мероприятий Приморского края	771	12	04	0520121930	000	4 000 000,00	4 000 000,00	4 000 000,00
Закупка товаров, работ и услуг для обеспечения государственных (муниципальных) нужд	771	12	04	0520121930	200	4 000 000,00	4 000 000,00	4 000 000,00
Иные закупки товаров, работ и услуг для обеспечения государственных (муниципальных) нужд	771	12	04	0520121930	240	4 000 000,00	4 000 000,00	4 000 000,00
Изготовление и размещение в печатных средствах массовой информации, распространяемых на территории Приморского края, информационных материалов, направленных на популяризацию социально значимых культурных мероприятий Приморского края	771	12	04	0520121940	000	3 295 000,00	2 295 000,00	2 295 000,00
Закупка товаров, работ и услуг для обеспечения государственных (муниципальных) нужд	771	12	04	0520121940	200	3 295 000,00	2 295 000,00	2 295 000,00
Иные закупки товаров, работ и услуг для обеспечения государственных (муниципальных) нужд	771	12	04	0520121940	240	3 295 000,00	2 295 000,00	2 295 000,00
Государственная программа Приморского края «Информационное общество» на 2020-2027 годы	771	12	04	1100000000	000	72 038 817,15	68 459 067,00	69 112 219,00
Подпрограмма «Информационная среда»	771	12	04	1130000000	000	72 038 817,15	68 459 067,00	69 112 219,00
Расходы на обеспечение деятельности (оказание услуг, выполнение работ) краевых государственных учреждений	771	12	04	1130370590	000	42 828 817,15	40 597 267,00	41 962 219,00
Расходы на выплаты персоналу в целях обеспечения выполнения функций государственными (муниципальными) органами, казенными учреждениями, органами управления государственными внебюджетными фондами	771	12	04	1130370590	100	35 775 586,15	35 784 036,00	37 148 988,00
Расходы на выплаты персоналу казенных учреждений	771	12	04	1130370590	110	35 775 586,15	35 784 036,00	37 148 988,00
Закупка товаров, работ и услуг для обеспечения государственных (муниципальных) нужд	771	12	04	1130370590	200	7 053 231,00	4 813 231,00	4 813 231,00
Иные закупки товаров, работ и услуг для обеспечения государственных (муниципальных) нужд	771	12	04	1130370590	240	7 053 231,00	4 813 231,00	4 813 231,00
Субсидии из краевого бюджета организациям на частичное возмещение расходов, связанных с производством и распространением социально значимой продукции средств массовой информации, печатной продукции, а также проведением социально значимых мероприятий в области массовых коммуникаций и информационного обеспечения населения Приморского края	771	12	04	1130398710	000	27 260 000,00	25 911 800,00	25 200 000,00
Предоставление субсидий бюджетным, автономным учреждениям и иным некоммерческим организациям	771	12	04	1130398710	600	3 300 000,00	3 000 000,00	3 000 000,00
Субсидии некоммерческим организациям (за исключением государственных (муниципальных) учреждений)	771	12	04	1130398710	630	3 300 000,00	3 000 000,00	3 000 000,00
Иные бюджетные ассигнования	771	12	04	1130398710	800	23 960 000,00	22 911 800,00	22 200 000,00

21 СЕНТЯБРЯ 2021 Г.•ВТОРНИК•№ 72 (1911)
ПРИМОРСКАЯ ГАЗЕТА

Наименование	Ведомство	Раздел	Подраздел	Целевая статья	Вид расходов	Сумма		
						2021 год	2022 год	2023 год
1	2	3	4	5	6	7	8	9
Субсидии юридическим лицам (кроме некоммерческих организаций), индивидуальным предпринимателям, физическим лицам - производителям товаров, работ, услуг	771	12	04	1130398710	810	23 960 000,00	22 911 800,00	22 200 000,00
Предоставление субсидий из краевого бюджета в виде грантов бюджетным и автономным учреждениям, осуществляющим деятельность в сфере производства и распространения социально значимой продукции средств массовой информации	771	12	04	1130398720	000	1 950 000,00	1 950 000,00	1 950 000,00
Предоставление субсидий бюджетным, автономным учреждениям и иным некоммерческим организациям	771	12	04	1130398720	600	1 950 000,00	1 950 000,00	1 950 000,00
Субсидии бюджетным учреждениям	771	12	04	1130398720	610	815 970,00	450 000,00	450 000,00
Субсидии автономным учреждениям	771	12	04	1130398720	620	1 134 030,00	1 500 000,00	1 500 000,00
Государственная программа Приморского края «Безопасный край» на 2020-2027 годы	771	12	04	1800000000	000	18 000 000,00	17 000 000,00	17 000 000,00
Подпрограмма «Комплексные меры профилактики правонарушений, экстремизма и терроризма, незаконного потребления наркотических средств и психотропных веществ в Приморском крае»	771	12	04	1810000000	000	11 000 000,00	10 000 000,00	10 000 000,00
Мероприятия по профилактике правонарушений и борьбе с преступностью	771	12	04	1810120740	000	4 000 000,00	3 000 000,00	3 000 000,00
Закупка товаров, работ и услуг для обеспечения государственных (муниципальных) нужд	771	12	04	1810120740	200	4 000 000,00	3 000 000,00	3 000 000,00
Иные закупки товаров, работ и услуг для обеспечения государственных (муниципальных) нужд	771	12	04	1810120740	240	4 000 000,00	3 000 000,00	3 000 000,00
Мероприятия по социальной профилактике, популяризации здорового образа жизни в целях противодействия распространению наркотиков	771	12	04	1810222460	000	3 000 000,00	3 000 000,00	3 000 000,00
Закупка товаров, работ и услуг для обеспечения государственных (муниципальных) нужд	771	12	04	1810222460	200	3 000 000,00	3 000 000,00	3 000 000,00
Иные закупки товаров, работ и услуг для обеспечения государственных (муниципальных) нужд	771	12	04	1810222460	240	3 000 000,00	3 000 000,00	3 000 000,00
Мероприятия по профилактике экстремизма и терроризма	771	12	04	1810320730	000	3 000 000,00	3 000 000,00	3 000 000,00
Закупка товаров, работ и услуг для обеспечения государственных (муниципальных) нужд	771	12	04	1810320730	200	3 000 000,00	3 000 000,00	3 000 000,00
Иные закупки товаров, работ и услуг для обеспечения государственных (муниципальных) нужд	771	12	04	1810320730	240	3 000 000,00	3 000 000,00	3 000 000,00
Мероприятия по противодействию коррупции	771	12	04	1810423510	000	1 000 000,00	1 000 000,00	1 000 000,00
Закупка товаров, работ и услуг для обеспечения государственных (муниципальных) нужд	771	12	04	1810423510	200	1 000 000,00	1 000 000,00	1 000 000,00
Иные закупки товаров, работ и услуг для обеспечения государственных (муниципальных) нужд	771	12	04	1810423510	240	1 000 000,00	1 000 000,00	1 000 000,00
Подпрограмма «Повышение безопасности дорожного движения в Приморском крае»	771	12	04	1820000000	000	7 000 000,00	7 000 000,00	7 000 000,00
Повышение правового сознания и пропаганда культуры поведения участников дорожного движения	771	12	04	182R321170	000	7 000 000,00	7 000 000,00	7 000 000,00
Закупка товаров, работ и услуг для обеспечения государственных (муниципальных) нужд	771	12	04	182R321170	200	7 000 000,00	7 000 000,00	7 000 000,00
Иные закупки товаров, работ и услуг для обеспечения государственных (муниципальных) нужд	771	12	04	182R321170	240	7 000 000,00	7 000 000,00	7 000 000,00
Инспекция регионального строительного надзора и контроля в области долевого строительства Приморского края	772	00	00	0000000000	000	51 874 308,00	46 481 035,00	48 310 138,00
НАЦИОНАЛЬНАЯ ЭКОНОМИКА	772	04	00	0000000000	000	51 874 308,00	46 481 035,00	48 310 138,00
Другие вопросы в области национальной экономики	772	04	12	0000000000	000	51 874 308,00	46 481 035,00	48 310 138,00

Наименование	Ведомство	Раздел	Подраздел	Целевая статья	Вид расходов	Сумма		
						2021 год	2022 год	2023 год
1	2	3	4	5	6	7	8	9
Государственная программа Приморского края «Обеспечение доступным жильем и качественными услугами жилищно-коммунального хозяйства населения Приморского края» на 2020-2027 годы	772	04	12	0600000000	000	51 874 308,00	46 481 035,00	48 310 138,00
Подпрограмма «Обеспечение деятельности органов исполнительной власти, осуществляющих реализацию государственной программы»	772	04	12	0690000000	000	51 874 308,00	46 481 035,00	48 310 138,00
Руководство и управление в сфере установленных функций органов государственной власти Приморского края	772	04	12	0690210030	000	51 574 308,00	46 481 035,00	48 310 138,00
Расходы на выплаты персоналу в целях обеспечения выполнения функций государственными (муниципальными) органами, казенными учреждениями, органами управления государственными внебюджетными фондами	772	04	12	0690210030	100	50 865 808,00	45 772 535,00	47 601 638,00
Расходы на выплаты персоналу государственных (муниципальных) органов	772	04	12	0690210030	120	50 865 808,00	45 772 535,00	47 601 638,00
Закупка товаров, работ и услуг для обеспечения государственных (муниципальных) нужд	772	04	12	0690210030	200	708 000,00	708 000,00	708 000,00
Иные закупки товаров, работ и услуг для обеспечения государственных (муниципальных) нужд	772	04	12	0690210030	240	708 000,00	708 000,00	708 000,00
Социальное обеспечение и иные выплаты населению	772	04	12	0690210030	300	500,00	500,00	500,00
Социальные выплаты гражданам, кроме публичных нормативных социальных выплат	772	04	12	0690210030	320	500,00	500,00	500,00
Расходы, связанные с исполнением судебных актов и решений налоговых органов	772	04	12	0690229050	000	300 000,00	0,00	0,00
Иные бюджетные ассигнования	772	04	12	0690229050	800	300 000,00	0,00	0,00
Исполнение судебных актов	772	04	12	0690229050	830	300 000,00	0,00	0,00
Департамент по делам молодежи Приморского края	774	00	00	0000000000	000	381 959 096,00	355 708 080,00	374 095 155,00
ОБЩЕГОСУДАРСТВЕННЫЕ ВОПРОСЫ	774	01	00	0000000000	000	14 671 434,00	12 424 380,00	12 907 055,00
Другие общегосударственные вопросы	774	01	13	0000000000	000	14 671 434,00	12 424 380,00	12 907 055,00
Государственная программа Приморского края «Развитие образования Приморского края» на 2020-2027 годы	774	01	13	0200000000	000	14 671 434,00	12 424 380,00	12 907 055,00
Подпрограмма «Совершенствование управления системой образования»	774	01	13	0250000000	000	14 671 434,00	12 424 380,00	12 907 055,00
Руководство и управление в сфере установленных функций органов государственной власти Приморского края	774	01	13	0250110030	000	14 671 434,00	12 424 380,00	12 907 055,00
Расходы на выплаты персоналу в целях обеспечения выполнения функций государственными (муниципальными) органами, казенными учреждениями, органами управления государственными внебюджетными фондами	774	01	13	0250110030	100	14 664 934,00	12 417 880,00	12 900 555,00
Расходы на выплаты персоналу государственных (муниципальных) органов	774	01	13	0250110030	120	14 664 934,00	12 417 880,00	12 900 555,00
Закупка товаров, работ и услуг для обеспечения государственных (муниципальных) нужд	774	01	13	0250110030	200	6 500,00	6 500,00	6 500,00
Иные закупки товаров, работ и услуг для обеспечения государственных (муниципальных) нужд	774	01	13	0250110030	240	6 500,00	6 500,00	6 500,00
ОБРАЗОВАНИЕ	774	07	00	0000000000	000	104 950 522,00	56 390 600,00	55 907 900,00
Молодежная политика	774	07	07	0000000000	000	84 952 522,00	36 392 600,00	35 909 900,00
Государственная программа Приморского края «Развитие образования Приморского края» на 2020-2027 годы	774	07	07	0200000000	000	62 052 522,00	36 392 600,00	35 909 900,00
Подпрограмма «Развитие дополнительного образования детей и реализация мероприятий молодежной политики»	774	07	07	0230000000	000	21 840 000,00	5 306 200,00	4 823 500,00
Проведение мероприятий для детей и молодежи	774	07	07	0230320150	000	21 840 000,00	5 306 200,00	4 823 500,00
Закупка товаров, работ и услуг для обеспечения государственных (муниципальных) нужд	774	07	07	0230320150	200	21 840 000,00	5 306 200,00	4 823 500,00
Иные закупки товаров, работ и услуг для обеспечения государственных (муниципальных) нужд	774	07	07	0230320150	240	21 840 000,00	5 306 200,00	4 823 500,00

Наименование	Ведомство	Раздел	Подраздел	Целевая статья	Вид расходов	Сумма		
						2021 год	2022 год	2023 год
1	2	3	4	5	6	7	8	9
Подпрограмма «Реализация национальных проектов «Демография» и «Образование»	774	07	07	0260000000	000	40 212 522,00	31 086 400,00	31 086 400,00
Субсидия на обеспечение уставной деятельности автономной некоммерческой организации «Центр содействия развитию молодежи Приморского края»	774	07	07	026E861110	000	40 212 522,00	31 086 400,00	31 086 400,00
Предоставление субсидий бюджетным, автономным учреждениям и иным некоммерческим организациям	774	07	07	026E861110	600	40 212 522,00	31 086 400,00	31 086 400,00
Субсидии некоммерческим организациям (за исключением государственных (муниципальных) учреждений)	774	07	07	026E861110	630	40 212 522,00	31 086 400,00	31 086 400,00
Государственная программа Приморского края «Безопасный край» на 2020-2027 годы	774	07	07	1800000000	000	800 000,00	0,00	0,00
Подпрограмма «Комплексные меры профилактики правонарушений, экстремизма и терроризма, незаконного потребления наркотических средств и психотропных веществ в Приморском крае»	774	07	07	1810000000	000	800 000,00	0,00	0,00
Мероприятия по социальной профилактике, популяризации здорового образа жизни в целях противодействия распространению наркотиков	774	07	07	1810222460	000	800 000,00	0,00	0,00
Закупка товаров, работ и услуг для обеспечения государственных (муниципальных) нужд	774	07	07	1810222460	200	800 000,00	0,00	0,00
Иные закупки товаров, работ и услуг для обеспечения государственных (муниципальных) нужд	774	07	07	1810222460	240	800 000,00	0,00	0,00
Государственная программа Приморского края «Патриотическое воспитание граждан, реализация государственной национальной политики и развитие институтов гражданского общества на территории Приморского края» на 2020-2027 годы	774	07	07	1900000000	000	22 100 000,00	0,00	0,00
Подпрограмма «Патриотическое воспитание граждан в Приморском крае»	774	07	07	1910000000	000	22 100 000,00	0,00	0,00
Предоставление субсидии из краевого бюджета Региональному отделению Всероссийского детско-юношеского военно-патриотического общественного движения «ЮНАРМИЯ» Приморского края в целях финансового обеспечения затрат на развитие общественно значимых проектов	774	07	07	191E861780	000	22 100 000,00	0,00	0,00
Предоставление субсидий бюджетным, автономным учреждениям и иным некоммерческим организациям	774	07	07	191E861780	600	22 100 000,00	0,00	0,00
Субсидии некоммерческим организациям (за исключением государственных (муниципальных) учреждений)	774	07	07	191E861780	630	22 100 000,00	0,00	0,00
Другие вопросы в области образования	774	07	09	0000000000	000	19 998 000,00	19 998 000,00	19 998 000,00
Государственная программа Приморского края «Развитие образования Приморского края» на 2020-2027 годы	774	07	09	0200000000	000	19 998 000,00	19 998 000,00	19 998 000,00
Подпрограмма «Развитие системы общего образования»	774	07	09	0220000000	000	19 998 000,00	19 998 000,00	19 998 000,00
Стипендии Губернатора Приморского края студентам государственных образовательных организаций высшего образования	774	07	09	0220381590	000	19 998 000,00	19 998 000,00	19 998 000,00
Социальное обеспечение и иные выплаты населению	774	07	09	0220381590	300	19 998 000,00	19 998 000,00	19 998 000,00
Иные выплаты населению	774	07	09	0220381590	360	19 998 000,00	19 998 000,00	19 998 000,00
СОЦИАЛЬНАЯ ПОЛИТИКА	774	10	00	0000000000	000	262 337 140,00	286 893 100,00	305 280 200,00
Социальное обеспечение населения	774	10	03	0000000000	000	14 406 240,00	24 812 400,00	24 812 400,00
Государственная программа Приморского края «Развитие образования Приморского края» на 2020-2027 годы	774	10	03	0200000000	000	255 840,00	0,00	0,00
Подпрограмма «Развитие дополнительного образования детей и реализация мероприятий молодежной политики»	774	10	03	0230000000	000	255 840,00	0,00	0,00
Предоставление ежемесячной денежной выплаты победителям конкурса реализации молодежных инициатив (проектов) в органах исполнительной власти Приморского края	774	10	03	0230481630	000	255 840,00	0,00	0,00
Социальное обеспечение и иные выплаты населению	774	10	03	0230481630	300	255 840,00	0,00	0,00
Социальные выплаты гражданам, кроме публичных нормативных социальных выплат	774	10	03	0230481630	320	255 840,00	0,00	0,00
Государственная программа Приморского края «Содействие занятости населения Приморского края на 2020-2027 годы»	774	10	03	0400000000	000	9 738 000,00	20 400 000,00	20 400 000,00
Подпрограмма «Мероприятия в сфере занятости населения»	774	10	03	0440000000	000	9 738 000,00	20 400 000,00	20 400 000,00
Предоставление денежной выплаты победителям, призерам конкурса молодых специалистов в социально значимых и приоритетных отраслях экономики Приморского края	774	10	03	0440481580	000	9 738 000,00	20 400 000,00	20 400 000,00
Социальное обеспечение и иные выплаты населению	774	10	03	0440481580	300	9 738 000,00	20 400 000,00	20 400 000,00
Социальные выплаты гражданам, кроме публичных нормативных социальных выплат	774	10	03	0440481580	320	9 738 000,00	20 400 000,00	20 400 000,00
Государственная программа Приморского края «Обеспечение доступным жильем и качественными услугами жилищно-коммунального хозяйства населения Приморского края» на 2020-2027 годы	774	10	03	0600000000	000	4 412 400,00	4 412 400,00	4 412 400,00
Подпрограмма «Обеспечение жильем молодых семей Приморского края»	774	10	03	0630000000	000	4 412 400,00	4 412 400,00	4 412 400,00
Осуществление изготовления и передачи бланков свидетельств о праве на получение социальной выплаты для приобретения жилого помещения или строительство индивидуального жилого дома для молодых семей - участников Подпрограммы	774	10	03	0630121330	000	62 400,00	62 400,00	62 400,00
Закупка товаров, работ и услуг для обеспечения государственных (муниципальных) нужд	774	10	03	0630121330	200	62 400,00	62 400,00	62 400,00
Иные закупки товаров, работ и услуг для обеспечения государственных (муниципальных) нужд	774	10	03	0630121330	240	62 400,00	62 400,00	62 400,00
Предоставление дополнительных социальных выплат молодым семьям - участникам Подпрограммы для приобретения (строительства) стандартного жилья при рождении (усыновлении) ребенка	774	10	03	0630181140	000	4 350 000,00	4 350 000,00	4 350 000,00
Социальное обеспечение и иные выплаты населению	774	10	03	0630181140	300	4 350 000,00	4 350 000,00	4 350 000,00
Социальные выплаты гражданам, кроме публичных нормативных социальных выплат	774	10	03	0630181140	320	4 350 000,00	4 350 000,00	4 350 000,00
Охрана семьи и детства	774	10	04	0000000000	000	247 930 900,00	262 080 700,00	280 467 800,00
Государственная программа Приморского края «Обеспечение доступным жильем и качественными услугами жилищно-коммунального хозяйства населения Приморского края» на 2020-2027 годы	774	10	04	0600000000	000	247 930 900,00	262 080 700,00	280 467 800,00
Подпрограмма «Обеспечение жильем молодых семей Приморского края»	774	10	04	0630000000	000	247 930 900,00	262 080 700,00	280 467 800,00
Субсидии бюджетам муниципальных образований Приморского края на социальные выплаты молодым семьям для приобретения (строительства) стандартного жилья	774	10	04	06301R4970	000	247 930 900,00	262 080 700,00	280 467 800,00
Межбюджетные трансферты	774	10	04	06301R4970	500	247 930 900,00	262 080 700,00	280 467 800,00
Субсидии	774	10	04	06301R4970	520	247 930 900,00	262 080 700,00	280 467 800,00
Министерство строительства Приморского края	775	00	00	0000000000	000	7 920 247 233,23	6 731 525 945,10	3 016 734 662,10
ОБЩЕГОСУДАРСТВЕННЫЕ ВОПРОСЫ	775	01	00	0000000000	000	72 581 697,00	29 456 677,00	25 885 446,00
Другие общегосударственные вопросы	775	01	13	0000000000	000	72 581 697,00	29 456 677,00	25 885 446,00
Государственная программа Приморского края «Обеспечение доступным жильем и качественными услугами жилищно-коммунального хозяйства населения Приморского края» на 2020-2027 годы	775	01	13	0600000000	000	67 215 376,00	29 456 677,00	25 885 446,00
Подпрограмма «Обеспечение деятельности органов исполнительной власти, осуществляющих реализацию государственной программы»	775	01	13	0690000000	000	67 215 376,00	29 456 677,00	25 885 446,00

21 СЕНТЯБРЯ 2021 Г.•ВТОРНИК•№ 72 (1911)
ПРИМОРСКАЯ ГАЗЕТА

Наименование	Ведомство	Раздел	Подраздел	Целевая статья	Вид расходов	Сумма		
						2021 год	2022 год	2023 год
1	2	3	4	5	6	7	8	9
Подготовка проектов изменений документов территориального планирования и градостроительного зонирования муниципальных образований, вошедших во Владивостокскую агломерацию	775	01	13	0690323050	000	67 215 376,00	29 456 677,00	25 885 446,00
Закупка товаров, работ и услуг для обеспечения государственных (муниципальных) нужд	775	01	13	0690323050	200	67 215 376,00	29 456 677,00	25 885 446,00
Иные закупки товаров, работ и услуг для обеспечения государственных (муниципальных) нужд	775	01	13	0690323050	240	67 215 376,00	29 456 677,00	25 885 446,00
Государственная программа Приморского края «Безопасный край» на 2020-2027 годы	775	01	13	1800000000	000	5 366 321,00	0,00	0,00
Подпрограмма «Комплексные меры профилактики правонарушений, экстремизма и терроризма, незаконного потребления наркотических средств и психотропных веществ в Приморском крае»	775	01	13	1810000000	000	5 366 321,00	0,00	0,00
Осуществление капитальных вложений в объекты государственной собственности Приморского края в сфере жилищно-коммунального хозяйства, пожарной безопасности, охраны окружающей среды	775	01	13	1810743630	000	5 366 321,00	0,00	0,00
Капитальные вложения в объекты государственной (муниципальной) собственности	775	01	13	1810743630	400	5 366 321,00	0,00	0,00
Бюджетные инвестиции	775	01	13	1810743630	410	5 366 321,00	0,00	0,00
НАЦИОНАЛЬНАЯ БЕЗОПАСНОСТЬ И ПРАВООХРАНИТЕЛЬНАЯ ДЕЯТЕЛЬНОСТЬ	775	03	00	0000000000	000	11 851 690,04	1 600 000,00	1 600 000,00
Защита населения и территории от чрезвычайных ситуаций природного и техногенного характера, пожарная безопасность	775	03	10	0000000000	000	11 851 690,04	1 600 000,00	1 600 000,00
Государственная программа Приморского края «Защита населения и территории от чрезвычайных ситуаций, обеспечение пожарной безопасности и безопасности людей на водных объектах Приморского края» на 2020-2027 годы	775	03	10	0700000000	000	11 851 690,04	1 600 000,00	1 600 000,00
Подпрограмма «Пожарная безопасность»	775	03	10	0720000000	000	7 528 500,04	1 600 000,00	1 600 000,00
Оказание услуг по охране объектов пожарной охраны	775	03	10	0720223300	000	1 600 000,00	1 600 000,00	1 600 000,00
Закупка товаров, работ и услуг для обеспечения государственных (муниципальных) нужд	775	03	10	0720223300	200	1 600 000,00	1 600 000,00	1 600 000,00
Иные закупки товаров, работ и услуг для обеспечения государственных (муниципальных) нужд	775	03	10	0720223300	240	1 600 000,00	1 600 000,00	1 600 000,00
Осуществление капитальных вложений в объекты государственной собственности Приморского края в сфере жилищно-коммунального хозяйства, пожарной безопасности, охраны окружающей среды	775	03	10	0720243630	000	5 928 500,04	0,00	0,00
Капитальные вложения в объекты государственной (муниципальной) собственности	775	03	10	0720243630	400	5 928 500,04	0,00	0,00
Бюджетные инвестиции	775	03	10	0720243630	410	5 928 500,04	0,00	0,00
Подпрограмма «Предупреждение чрезвычайных ситуаций природного и техногенного характера в Приморском крае»	775	03	10	0730000000	000	4 323 190,00	0,00	0,00
Консервация сибиреязвенного захоронения в с. Астраханка Ханкайского муниципального района Приморского края (в том числе проектно-изыскательские работы)	775	03	10	0730124450	000	1 729 280,00	0,00	0,00
Закупка товаров, работ и услуг для обеспечения государственных (муниципальных) нужд	775	03	10	0730124450	200	1 729 280,00	0,00	0,00
Иные закупки товаров, работ и услуг для обеспечения государственных (муниципальных) нужд	775	03	10	0730124450	240	1 729 280,00	0,00	0,00
Консервация сибиреязвенного захоронения в с. Покровка Октябрьского муниципального района Приморского края (в том числе проектно-изыскательские работы)	775	03	10	0730124460	000	2 593 910,00	0,00	0,00
Закупка товаров, работ и услуг для обеспечения государственных (муниципальных) нужд	775	03	10	0730124460	200	2 593 910,00	0,00	0,00

Наименование	Ведомство	Раздел	Подраздел	Целевая статья	Вид расходов	Сумма		
						2021 год	2022 год	2023 год
1	2	3	4	5	6	7	8	9
Иные закупки товаров, работ и услуг для обеспечения государственных (муниципальных) нужд	775	03	10	0730124460	240	2 593 910,00	0,00	0,00
НАЦИОНАЛЬНАЯ ЭКОНОМИКА	775	04	00	0000000000	000	435 779 287,81	296 627 900,00	375 169 851,00
Водное хозяйство	775	04	06	0000000000	000	18 067 474,57	45 758 260,00	117 215 580,00
Государственная программа Приморского края «Охрана окружающей среды Приморского края» на 2020-2027 годы	775	04	06	0800000000	000	18 067 474,57	45 758 260,00	117 215 580,00
Подпрограмма «Развитие водохозяйственного комплекса Приморского края»	775	04	06	0820000000	000	18 067 474,57	45 758 260,00	117 215 580,00
Осуществление капитальных вложений в объекты государственной собственности Приморского края в сфере жилищно-коммунального хозяйства, пожарной безопасности, охраны окружающей среды	775	04	06	0820143630	000	18 067 474,57	45 758 260,00	117 215 580,00
Капитальные вложения в объекты государственной (муниципальной) собственности	775	04	06	0820143630	400	17 352 724,00	45 758 260,00	117 215 580,00
Бюджетные инвестиции	775	04	06	0820143630	410	17 352 724,00	45 758 260,00	117 215 580,00
Иные бюджетные ассигнования	775	04	06	0820143630	800	714 750,57	0,00	0,00
Исполнение судебных актов	775	04	06	0820143630	830	714 750,57	0,00	0,00
Другие вопросы в области национальной экономики	775	04	12	0000000000	000	417 711 813,24	250 869 640,00	257 954 271,00
Государственная программа Приморского края «Обеспечение доступным жильем и качественными услугами жилищно-коммунального хозяйства населения Приморского края» на 2020-2027 годы	775	04	12	0600000000	000	417 711 813,24	250 869 640,00	257 954 271,00
Подпрограмма «Стимулирование развития жилищного строительства на территории Приморского края»	775	04	12	0620000000	000	95 662 305,00	45 927 017,00	45 927 017,00
Субсидии некоммерческой организации «Фонд поддержки обманутых дольщиков Приморского края» в целях финансового обеспечения затрат на завершение строительства жилых комплексов и домов в Приморском крае	775	04	12	0620261660	000	32 534 237,00	23 864 197,00	23 864 197,00
Предоставление субсидий бюджетным, автономным учреждениям и иным некоммерческим организациям	775	04	12	0620261660	600	32 534 237,00	23 864 197,00	23 864 197,00
Субсидии некоммерческим организациям (за исключением государственных (муниципальных) учреждений)	775	04	12	0620261660	630	32 534 237,00	23 864 197,00	23 864 197,00
Субсидии унитарной некоммерческой организации «Фонд защиты прав граждан - участников долевого строительства Приморского края» на финансовое обеспечение затрат, связанных с осуществлением деятельности	775	04	12	0620261800	000	22 062 820,00	22 062 820,00	22 062 820,00
Предоставление субсидий бюджетным, автономным учреждениям и иным некоммерческим организациям	775	04	12	0620261800	600	22 062 820,00	22 062 820,00	22 062 820,00
Субсидии некоммерческим организациям (за исключением государственных (муниципальных) учреждений)	775	04	12	0620261800	630	22 062 820,00	22 062 820,00	22 062 820,00
Субсидии из краевого бюджета в виде имущественного взноса Приморского края в имущество публично-правовой компании «Фонд защиты прав граждан - участников долевого строительства»	775	04	12	0620262080	000	41 065 248,00	0,00	0,00
Иные бюджетные ассигнования	775	04	12	0620262080	800	41 065 248,00	0,00	0,00
Субсидии государственным корпорациям (компаниям), публично-правовым компаниям	775	04	12	0620262080	820	41 065 248,00	0,00	0,00
Подпрограмма «Обеспечение деятельности органов исполнительной власти, осуществляющих реализацию государственной программы»	775	04	12	0690000000	000	322 049 508,24	204 942 623,00	212 027 254,00
Субсидии из краевого бюджета в целях восстановления платежеспособности казенного предприятия Приморского края «Единая дирекция по строительству объектов на территории Приморского края»	775	04	12	0690161570	000	37 701 140,00	0,00	0,00
Иные бюджетные ассигнования	775	04	12	0690161570	800	37 701 140,00	0,00	0,00

Наименование	Ведомство	Раздел	Подраздел	Целевая статья	Вид расходов	Сумма		
						2021 год	2022 год	2023 год
1	2	3	4	5	6	7	8	9
Субсидии юридическим лицам (кроме некоммерческих организаций), индивидуальным предпринимателям, физическим лицам - производителям товаров, работ, услуг	775	04	12	0690161570	810	37 701 140,00	0,00	0,00
Расходы на обеспечение деятельности (оказание услуг, выполнение работ) краевых государственных учреждений	775	04	12	0690170590	000	167 052 683,10	136 892 914,00	141 456 957,00
Расходы на выплаты персоналу в целях обеспечения выполнения функций государственными (муниципальными) органами, казенными учреждениями, органами управления государственными внебюджетными фондами	775	04	12	0690170590	100	67 650 217,00	56 292 794,00	58 531 509,00
Расходы на выплаты персоналу казенных учреждений	775	04	12	0690170590	110	67 650 217,00	56 292 794,00	58 531 509,00
Закупка товаров, работ и услуг для обеспечения государственных (муниципальных) нужд	775	04	12	0690170590	200	26 330 140,00	7 866 903,00	7 866 903,00
Иные закупки товаров, работ и услуг для обеспечения государственных (муниципальных) нужд	775	04	12	0690170590	240	26 330 140,00	7 866 903,00	7 866 903,00
Предоставление субсидий бюджетным, автономным учреждениям и иным некоммерческим организациям	775	04	12	0690170590	600	72 707 388,00	72 689 977,00	75 015 305,00
Субсидии бюджетным учреждениям	775	04	12	0690170590	610	72 707 388,00	72 689 977,00	75 015 305,00
Иные бюджетные ассигнования	775	04	12	0690170590	800	364 938,10	43 240,00	43 240,00
Уплата налогов, сборов и иных платежей	775	04	12	0690170590	850	364 938,10	43 240,00	43 240,00
Руководство и управление в сфере установленных функций органов государственной власти Приморского края	775	04	12	0690210030	000	72 476 118,27	64 379 709,00	66 900 297,00
Расходы на выплаты персоналу в целях обеспечения выполнения функций государственными (муниципальными) органами, казенными учреждениями, органами управления государственными внебюджетными фондами	775	04	12	0690210030	100	70 080 508,27	63 264 099,00	65 784 687,00
Расходы на выплаты персоналу государственных (муниципальных) органов	775	04	12	0690210030	120	70 080 508,27	63 264 099,00	65 784 687,00
Закупка товаров, работ и услуг для обеспечения государственных (муниципальных) нужд	775	04	12	0690210030	200	2 372 910,00	1 092 910,00	1 092 910,00
Иные закупки товаров, работ и услуг для обеспечения государственных (муниципальных) нужд	775	04	12	0690210030	240	2 372 910,00	1 092 910,00	1 092 910,00
Иные бюджетные ассигнования	775	04	12	0690210030	800	22 700,00	22 700,00	22 700,00
Уплата налогов, сборов и иных платежей	775	04	12	0690210030	850	22 700,00	22 700,00	22 700,00
Расходы на оформление исполнительной документации для регистрации права собственности Приморского края на объекты незавершенного строительства и получение экспертных заключений о возможности вовлечения затрат и объектов незавершенного строительства в хозяйственный оборот	775	04	12	0690224200	000	3 201 237,87	3 670 000,00	3 670 000,00
Закупка товаров, работ и услуг для обеспечения государственных (муниципальных) нужд	775	04	12	0690224200	200	3 201 237,87	3 670 000,00	3 670 000,00
Иные закупки товаров, работ и услуг для обеспечения государственных (муниципальных) нужд	775	04	12	0690224200	240	3 201 237,87	3 670 000,00	3 670 000,00
Участие Приморского края в архитектурно-градостроительном фестивале «Зодчество»	775	04	12	0690224380	000	47 700,00	0,00	0,00
Закупка товаров, работ и услуг для обеспечения государственных (муниципальных) нужд	775	04	12	0690224380	200	47 700,00	0,00	0,00
Иные закупки товаров, работ и услуг для обеспечения государственных (муниципальных) нужд	775	04	12	0690224380	240	47 700,00	0,00	0,00
Оплата услуг предоставления доступа к пользованию программно-аппаратным комплексом платформы строительных сервисов	775	04	12	0690224680	000	2 500 000,00	0,00	0,00
Закупка товаров, работ и услуг для обеспечения государственных (муниципальных) нужд	775	04	12	0690224680	200	2 500 000,00	0,00	0,00
Иные закупки товаров, работ и услуг для обеспечения государственных (муниципальных) нужд	775	04	12	0690224680	240	2 500 000,00	0,00	0,00

Наименование	Ведомство	Раздел	Подраздел	Целевая статья	Вид расходов	Сумма		
						2021 год	2022 год	2023 год
1	2	3	4	5	6	7	8	9
Оплата услуг эксплуатационного обслуживания	775	04	12	0690224690	000	2 070 629,00	0,00	0,00
Закупка товаров, работ и услуг для обеспечения государственных (муниципальных) нужд	775	04	12	0690224690	200	2 070 629,00	0,00	0,00
Иные закупки товаров, работ и услуг для обеспечения государственных (муниципальных) нужд	775	04	12	0690224690	240	2 070 629,00	0,00	0,00
Внесение изменений в схему территориального планирования Приморского края	775	04	12	0690324370	000	37 000 000,00	0,00	0,00
Закупка товаров, работ и услуг для обеспечения государственных (муниципальных) нужд	775	04	12	0690324370	200	37 000 000,00	0,00	0,00
Иные закупки товаров, работ и услуг для обеспечения государственных (муниципальных) нужд	775	04	12	0690324370	240	37 000 000,00	0,00	0,00
ЖИЛИЩНО-КОММУНАЛЬНОЕ ХОЗЯЙСТВО	775	05	00	0000000000	000	3 460 680 836,21	3 142 500 887,49	100 000 000,00
Жилищное хозяйство	775	05	01	0000000000	000	3 338 227 796,91	2 676 858 030,35	100 000 000,00
Государственная программа Приморского края «Обеспечение доступным жильем и качественными услугами жилищно-коммунального хозяйства населения Приморского края» на 2020-2027 годы	775	05	01	0600000000	000	3 330 303 948,91	2 676 858 030,35	100 000 000,00
Подпрограмма «Переселение граждан из аварийного жилищного фонда в Приморском крае»	775	05	01	0670000000	000	3 189 368 636,91	2 576 858 030,35	0,00
Субсидии бюджетам муниципальных образований на обеспечение мероприятий по переселению граждан из аварийного жилищного фонда за счет средств, поступивших от государственной корпорации Фонд содействия реформированию жилищно-коммунального хозяйства	775	05	01	067F367483	000	2 427 901 430,92	2 075 798 914,64	0,00
Межбюджетные трансферты	775	05	01	067F367483	500	2 427 901 430,92	2 075 798 914,64	0,00
Субсидии	775	05	01	067F367483	520	2 427 901 430,92	2 075 798 914,64	0,00
Субсидии бюджетам муниципальных образований на обеспечение мероприятий по переселению граждан из аварийного жилищного фонда за счет средств краевого бюджета	775	05	01	067F367484	000	761 467 205,99	501 059 115,71	0,00
Межбюджетные трансферты	775	05	01	067F367484	500	761 467 205,99	501 059 115,71	0,00
Субсидии	775	05	01	067F367484	520	761 467 205,99	501 059 115,71	0,00
Подпрограмма «Доступная ипотека»	775	05	01	0680000000	000	140 935 312,00	100 000 000,00	100 000 000,00
Предоставление субсидии акционерному обществу «Корпорация развития жилищного строительства» на финансовое обеспечение (возмещение) затрат, связанных с предоставлением отдельным категориям граждан ипотечных жилищных займов со сниженной процентной ставкой	775	05	01	0680161440	000	140 935 312,00	100 000 000,00	100 000 000,00
Иные бюджетные ассигнования	775	05	01	0680161440	800	140 935 312,00	100 000 000,00	100 000 000,00
Субсидии юридическим лицам (кроме некоммерческих организаций), индивидуальным предпринимателям, физическим лицам - производителям товаров, работ, услуг	775	05	01	0680161440	810	140 935 312,00	100 000 000,00	100 000 000,00
Непрограммные направления деятельности органов государственной власти	775	05	01	9900000000	000	7 923 848,00	0,00	0,00
Мероприятия непрограммных направлений деятельности органов государственной власти	775	05	01	9990000000	000	7 923 848,00	0,00	0,00
Резервный фонд Правительства Приморского края по ликвидации чрезвычайных ситуаций природного и техногенного характера	775	05	01	9999923800	000	7 923 848,00	0,00	0,00
Межбюджетные трансферты	775	05	01	9999923800	500	7 923 848,00	0,00	0,00
Субсидии	775	05	01	9999923800	520	7 923 848,00	0,00	0,00
Коммунальное хозяйство	775	05	02	0000000000	000	122 453 039,30	465 642 857,14	0,00
Государственная программа Приморского края «Обеспечение доступным жильем и качественными услугами жилищно-коммунального хозяйства населения Приморского края» на 2020-2027 годы	775	05	02	0600000000	000	2 843 440,00	0,00	0,00
Подпрограмма «Создание условий для обеспечения качественными услугами жилищно-коммунального хозяйства Приморского края»	775	05	02	0660000000	000	2 843 440,00	0,00	0,00

Наименование	Ведомство	Раздел	Подраздел	Целевая статья	Вид расходов	Сумма		
						2021 год	2022 год	2023 год
1	2	3	4	5	6	7	8	9
Охрана объекта «Строительство объектов обеспечения водоснабжения г. Владивостока и других населенных пунктов Приморского края из подземных источников Пушкинского месторождения» Второй этап строительства. Первый пусковой комплекс. Водовод от сопки Опорная до резервуаров чистой воды на о. Русский»	775	05	02	0660524340	000	1 045 440,00	0,00	0,00
Закупка товаров, работ и услуг для обеспечения государственных (муниципальных) нужд	775	05	02	0660524340	200	1 045 440,00	0,00	0,00
Иные закупки товаров, работ и услуг для обеспечения государственных (муниципальных) нужд	775	05	02	0660524340	240	1 045 440,00	0,00	0,00
Расходы на обслуживание, ревизию водовода от сопки Опорной до РВЧ на о. Русский до постановки объекта на кадастровый учет	775	05	02	0660524480	000	1 798 000,00	0,00	0,00
Закупка товаров, работ и услуг для обеспечения государственных (муниципальных) нужд	775	05	02	0660524480	200	1 798 000,00	0,00	0,00
Иные закупки товаров, работ и услуг для обеспечения государственных (муниципальных) нужд	775	05	02	0660524480	240	1 798 000,00	0,00	0,00
Государственная программа Приморского края «Развитие туризма в Приморском крае» на 2020-2027 годы	775	05	02	1000000000	000	119 609 599,30	465 642 857,14	0,00
Подпрограмма «Развитие туристско-рекреационного комплекса на территории Приморского края»	775	05	02	1010000000	000	119 609 599,30	465 642 857,14	0,00
Строительство объекта «Туристский кластер «Приморье» в бухте Муравьиная. Водоотведение IV этап»	775	05	02	101J153366	000	74 737 988,00	76 940 476,19	0,00
Капитальные вложения в объекты государственной (муниципальной) собственности	775	05	02	101J153366	400	74 737 988,00	76 940 476,19	0,00
Бюджетные инвестиции	775	05	02	101J153366	410	74 737 988,00	76 940 476,19	0,00
Строительство объекта «Туристский кластер «Приморье» в бухте Муравьиная. Внеплощадочные и внутриплощадочные кольцевые сети водопровода. I этап 2 очереди»	775	05	02	101J153368	000	44 871 611,30	76 190 476,19	0,00
Капитальные вложения в объекты государственной (муниципальной) собственности	775	05	02	101J153368	400	44 871 611,30	76 190 476,19	0,00
Бюджетные инвестиции	775	05	02	101J153368	410	44 871 611,30	76 190 476,19	0,00
Строительство объекта «Туристский кластер «Приморье» в бухте Муравьиная. Водоотведение 1 очередь расширения локального очистного сооружения»	775	05	02	101J153369	000	0,00	312 511 904,76	0,00
Капитальные вложения в объекты государственной (муниципальной) собственности	775	05	02	101J153369	400	0,00	312 511 904,76	0,00
Бюджетные инвестиции	775	05	02	101J153369	410	0,00	312 511 904,76	0,00
ОХРАНА ОКРУЖАЮЩЕЙ СРЕДЫ	775	06	00	0000000000	000	681 201,22	0,00	0,00
Другие вопросы в области охраны окружающей среды	775	06	05	0000000000	000	681 201,22	0,00	0,00
Государственная программа Приморского края «Охрана окружающей среды Приморского края» на 2020-2027 годы	775	06	05	0800000000	000	681 201,22	0,00	0,00
Подпрограмма «Обращение с отходами в Приморском крае»	775	06	05	0810000000	000	681 201,22	0,00	0,00
Осуществление капитальных вложений в объекты государственной собственности Приморского края в сфере жилищно-коммунального хозяйства, пожарной безопасности, охраны окружающей среды	775	06	05	0810243630	000	681 201,22	0,00	0,00
Капитальные вложения в объекты государственной (муниципальной) собственности	775	06	05	0810243630	400	681 201,22	0,00	0,00
Бюджетные инвестиции	775	06	05	0810243630	410	681 201,22	0,00	0,00
ОБРАЗОВАНИЕ	775	07	00	0000000000	000	2 382 449 193,93	955 474 805,99	239 716 856,00
Дошкольное образование	775	07	01	0000000000	000	1 276 701 373,60	199 595 114,43	0,00
Государственная программа Приморского края «Развитие образования Приморского края» на 2020-2027 годы	775	07	01	0200000000	000	1 276 701 373,60	199 595 114,43	0,00
Подпрограмма «Реализация национальных проектов «Демография» и «Образование»	775	07	01	0260000000	000	1 276 701 373,60	199 595 114,43	0,00
Субсидии бюджетам муниципальных образований Приморского края на создание дополнительных мест для детей в возрасте от 1,5 до 3 лет в образовательных организациях, осуществляющих образовательную деятельность по образовательным программам дошкольного образования	775	07	01	026P252320	000	1 276 701 373,60	199 595 114,43	0,00
Межбюджетные трансферты	775	07	01	026P252320	500	1 276 701 373,60	199 595 114,43	0,00
Субсидии	775	07	01	026P252320	520	1 276 701 373,60	199 595 114,43	0,00
Общее образование	775	07	02	0000000000	000	1 105 747 820,33	755 879 691,56	239 716 856,00
Государственная программа Приморского края «Развитие образования Приморского края» на 2020-2027 годы	775	07	02	0200000000	000	1 105 747 820,33	755 879 691,56	239 716 856,00
Подпрограмма «Развитие системы общего образования»	775	07	02	0220000000	000	439 817 023,06	0,00	239 716 856,00
Субсидии бюджетам муниципальных образований Приморского края на строительство, реконструкцию и приобретение зданий муниципальных общеобразовательных организаций	775	07	02	0220592040	000	439 817 023,06	0,00	239 716 856,00
Межбюджетные трансферты	775	07	02	0220592040	500	439 817 023,06	0,00	239 716 856,00
Субсидии	775	07	02	0220592040	520	439 817 023,06	0,00	239 716 856,00
Подпрограмма «Реализация национальных проектов «Демография» и «Образование»	775	07	02	0260000000	000	665 930 797,27	755 879 691,56	0,00
Субсидии бюджетам муниципальных образований Приморского края на создание новых мест в общеобразовательных организациях, расположенных в сельской местности и поселках городского типа	775	07	02	026E152300	000	0,00	144 680 714,29	0,00
Межбюджетные трансферты	775	07	02	026E152300	500	0,00	144 680 714,29	0,00
Субсидии	775	07	02	026E152300	520	0,00	144 680 714,29	0,00
Субсидии бюджетам муниципальных образований Приморского края на реализацию мероприятий по содействию созданию новых мест в общеобразовательных организациях	775	07	02	026E155200	000	665 930 797,27	611 198 977,27	0,00
Межбюджетные трансферты	775	07	02	026E155200	500	665 930 797,27	611 198 977,27	0,00
Субсидии	775	07	02	026E155200	520	665 930 797,27	611 198 977,27	0,00
КУЛЬТУРА, КИНЕМАТОГРАФИЯ	775	08	00	0000000000	000	85 368 325,97	900 000,00	900 000,00
Культура	775	08	01	0000000000	000	68 874 585,61	900 000,00	900 000,00
Государственная программа Приморского края «Развитие культуры Приморского края на 2020-2027 годы»	775	08	01	0500000000	000	68 874 585,61	900 000,00	900 000,00
Подпрограмма «Поддержка культуры в Приморском крае»	775	08	01	0530000000	000	68 874 585,61	900 000,00	900 000,00
Оказание услуг по охране объектов культуры и их содержание во время консервации	775	08	01	0530123880	000	2 258 493,68	900 000,00	900 000,00
Закупка товаров, работ и услуг для обеспечения государственных (муниципальных) нужд	775	08	01	0530123880	200	2 258 493,68	900 000,00	900 000,00
Иные закупки товаров, работ и услуг для обеспечения государственных (муниципальных) нужд	775	08	01	0530123880	240	2 258 493,68	900 000,00	900 000,00
Осуществление капитальных вложений в объекты государственной собственности Приморского края в социальной сфере	775	08	01	0530143640	000	66 616 091,93	0,00	0,00
Капитальные вложения в объекты государственной (муниципальной) собственности	775	08	01	0530143640	400	66 616 091,93	0,00	0,00
Бюджетные инвестиции	775	08	01	0530143640	410	66 616 091,93	0,00	0,00
Другие вопросы в области культуры, кинематографии	775	08	04	0000000000	000	16 493 740,36	0,00	0,00
Государственная программа Приморского края «Развитие культуры Приморского края на 2020-2027 годы»	775	08	04	0500000000	000	16 493 740,36	0,00	0,00
Подпрограмма «Поддержка культуры в Приморском крае»	775	08	04	0530000000	000	16 493 740,36	0,00	0,00
Осуществление капитальных вложений в объекты государственной собственности Приморского края в социальной сфере	775	08	04	0530143640	000	29 004,63	0,00	0,00
Капитальные вложения в объекты государственной (муниципальной) собственности	775	08	04	0530143640	400	29 004,63	0,00	0,00
Бюджетные инвестиции	775	08	04	0530143640	410	29 004,63	0,00	0,00

Наименование	Ведомство	Раздел	Подраздел	Целевая статья	Вид расходов	Сумма		
						2021 год	2022 год	2023 год
1	2	3	4	5	6	7	8	9
Субсидии из краевого бюджета бюджетам муниципальных образований Приморского края на строительство, реконструкцию, ремонт объектов культуры (в том числе проектно-изыскательские работы), находящихся в муниципальной собственности, и приобретение объектов культуры для муниципальных нужд	775	08	04	0530192050	000	16 464 735,73	0,00	0,00
Межбюджетные трансферты	775	08	04	0530192050	500	16 464 735,73	0,00	0,00
Субсидии	775	08	04	0530192050	520	16 464 735,73	0,00	0,00
ЗДРАВООХРАНЕНИЕ	775	09	00	0000000000	000	702 741 578,24	923 173 660,40	843 381 260,00
Стационарная медицинская помощь	775	09	01	0000000000	000	170 569 203,83	6 990 100,00	4 990 100,00
Государственная программа Приморского края «Развитие здравоохранения Приморского края» на 2020-2027 годы	775	09	01	0100000000	000	170 569 203,83	6 990 100,00	4 990 100,00
Подпрограмма «Формирование эффективной системы организации медицинской помощи»	775	09	01	0110000000	000	170 569 203,83	6 990 100,00	4 990 100,00
Оказание услуг по охране объектов здравоохранения и их содержание до передачи учреждениям в оперативное или хозяйственное управление	775	09	01	0110523390	000	12 079 700,00	4 990 100,00	4 990 100,00
Закупка товаров, работ и услуг для обеспечения государственных (муниципальных) нужд	775	09	01	0110523390	200	12 079 700,00	4 990 100,00	4 990 100,00
Иные закупки товаров, работ и услуг для обеспечения государственных (муниципальных) нужд	775	09	01	0110523390	240	12 079 700,00	4 990 100,00	4 990 100,00
Осуществление капитальных вложений в объекты государственной собственности Приморского края в социальной сфере	775	09	01	0110543640	000	158 489 503,83	2 000 000,00	0,00
Капитальные вложения в объекты государственной (муниципальной) собственности	775	09	01	0110543640	400	158 489 503,83	2 000 000,00	0,00
Бюджетные инвестиции	775	09	01	0110543640	410	158 489 503,83	2 000 000,00	0,00
Амбулаторная помощь	775	09	02	0000000000	000	532 172 374,41	916 183 560,40	838 391 160,00
Государственная программа Приморского края «Развитие здравоохранения Приморского края» на 2020-2027 годы	775	09	02	0100000000	000	532 172 374,41	916 183 560,40	838 391 160,00
Подпрограмма «Формирование эффективной системы организации медицинской помощи»	775	09	02	0110000000	000	532 172 374,41	916 183 560,40	838 391 160,00
Строительство детской поликлиники в г. Большой Камень согласно плану социального развития центров экономического роста Приморского края за счет средств федерального бюджета	775	09	02	0110555050	000	10 265 384,49	0,00	0,00
Капитальные вложения в объекты государственной (муниципальной) собственности	775	09	02	0110555050	400	10 265 384,49	0,00	0,00
Бюджетные инвестиции	775	09	02	0110555050	410	10 265 384,49	0,00	0,00
Строительство многопрофильной диагностической поликлиники в г. Артеме согласно плану социального развития центров экономического роста Приморского края за счет средств федерального бюджета	775	09	02	0110555051	000	13 090 638,77	0,00	0,00
Капитальные вложения в объекты государственной (муниципальной) собственности	775	09	02	0110555051	400	13 090 638,77	0,00	0,00
Бюджетные инвестиции	775	09	02	0110555051	410	13 090 638,77	0,00	0,00
Строительство детской поликлиники в г. Большой Камень согласно плану социального развития центров экономического роста Приморского края за счет средств краевого бюджета	775	09	02	01105B5050	000	20 000 000,00	0,00	0,00
Капитальные вложения в объекты государственной (муниципальной) собственности	775	09	02	01105B5050	400	20 000 000,00	0,00	0,00
Бюджетные инвестиции	775	09	02	01105B5050	410	20 000 000,00	0,00	0,00
Строительство многопрофильной диагностической поликлиники в г. Артеме согласно плану социального развития центров экономического роста Приморского края за счет средств краевого бюджета	775	09	02	01105B5051	000	14 149 904,98	0,00	0,00
Капитальные вложения в объекты государственной (муниципальной) собственности	775	09	02	01105B5051	400	14 149 904,98	0,00	0,00
Бюджетные инвестиции	775	09	02	01105B5051	410	14 149 904,98	0,00	0,00

Наименование	Ведомство	Раздел	Подраздел	Целевая статья	Вид расходов	Сумма		
						2021 год	2022 год	2023 год
1	2	3	4	5	6	7	8	9
Расходы на реализацию региональной программы модернизации первичного звена здравоохранения Приморского края	775	09	02	01110R3650	000	474 666 446,17	916 183 560,40	838 391 160,00
Капитальные вложения в объекты государственной (муниципальной) собственности	775	09	02	01110R3650	400	474 666 446,17	916 183 560,40	838 391 160,00
Бюджетные инвестиции	775	09	02	01110R3650	410	474 666 446,17	916 183 560,40	838 391 160,00
СОЦИАЛЬНАЯ ПОЛИТИКА	775	10	00	0000000000	000	13 056 441,20	582 267 298,42	911 131 250,10
Социальное обслуживание населения	775	10	02	0000000000	000	0,00	378 185 665,77	378 378 428,47
Государственная программа Приморского края «Социальная поддержка населения Приморского края на 2020-2027 годы»	775	10	02	0300000000	000	0,00	378 185 665,77	378 378 428,47
Подпрограмма «Развитие и модернизация социального обслуживания населения в Приморском крае»	775	10	02	0340000000	000	0,00	378 185 665,77	378 378 428,47
Осуществление капитальных вложений в объекты государственной собственности Приморского края в социальной сфере	775	10	02	034P343640	000	0,00	378 185 665,77	378 378 428,47
Капитальные вложения в объекты государственной (муниципальной) собственности	775	10	02	034P343640	400	0,00	378 185 665,77	378 378 428,47
Бюджетные инвестиции	775	10	02	034P343640	410	0,00	378 185 665,77	378 378 428,47
Охрана семьи и детства	775	10	04	0000000000	000	13 056 441,20	0,00	0,00
Государственная программа Приморского края «Обеспечение доступным жильем и качественными услугами жилищно-коммунального хозяйства населения Приморского края» на 2020-2027 годы	775	10	04	0600000000	000	13 056 441,20	0,00	0,00
Подпрограмма «Обеспечение жилыми помещениями детей-сирот, детей, оставшихся без попечения родителей, лиц из числа детей-сирот и детей, оставшихся без попечения родителей»	775	10	04	0650000000	000	13 056 441,20	0,00	0,00
Ремонт жилых помещений, предназначенных для детей-сирот, детей, оставшихся без попечения родителей, лиц из числа детей-сирот и детей, оставшихся без попечения родителей	775	10	04	0650124120	000	13 056 441,20	0,00	0,00
Закупка товаров, работ и услуг для обеспечения государственных (муниципальных) нужд	775	10	04	0650124120	200	13 003 505,20	0,00	0,00
Иные закупки товаров, работ и услуг для обеспечения государственных (муниципальных) нужд	775	10	04	0650124120	240	13 003 505,20	0,00	0,00
Иные бюджетные ассигнования	775	10	04	0650124120	800	52 936,00	0,00	0,00
Исполнение судебных актов	775	10	04	0650124120	830	52 936,00	0,00	0,00
Другие вопросы в области социальной политики	775	10	06	0000000000	000	0,00	204 081 632,65	532 752 821,63
Государственная программа Приморского края «Социальная поддержка населения Приморского края на 2020-2027 годы»	775	10	06	0300000000	000	0,00	204 081 632,65	532 752 821,63
Подпрограмма «Развитие и модернизация социального обслуживания населения в Приморском крае»	775	10	06	0340000000	000	0,00	204 081 632,65	532 752 821,63
Осуществление капитальных вложений в объекты государственной собственности Приморского края в социальной сфере	775	10	06	034P343640	000	0,00	0,00	22 548 740,00
Капитальные вложения в объекты государственной (муниципальной) собственности	775	10	06	034P343640	400	0,00	0,00	22 548 740,00
Бюджетные инвестиции	775	10	06	034P343640	410	0,00	0,00	22 548 740,00
Обеспечение безопасных и комфортных условий предоставления социальных услуг в сфере социального обслуживания (строительство дома-интерната для престарелых и инвалидов в г. Уссурийске, в том числе проектно-изыскательские работы)	775	10	06	034P351211	000	0,00	204 081 632,65	510 204 081,63
Капитальные вложения в объекты государственной (муниципальной) собственности	775	10	06	034P351211	400	0,00	204 081 632,65	510 204 081,63
Бюджетные инвестиции	775	10	06	034P351211	410	0,00	204 081 632,65	510 204 081,63
ФИЗИЧЕСКАЯ КУЛЬТУРА И СПОРТ	775	11	00	0000000000	000	755 056 981,61	799 524 715,80	518 949 999,00
Массовый спорт	775	11	02	0000000000	000	755 056 981,61	799 524 715,80	518 949 999,00
Государственная программа Приморского края «Развитие физической культуры и спорта Приморского края» на 2020-2027 годы	775	11	02	0900000000	000	755 056 981,61	799 524 715,80	518 949 999,00

21 СЕНТЯБРЯ 2021 Г.•ВТОРНИК•№ 72 (1911)
ПРИМОРСКАЯ ГАЗЕТА

Наименование	Ведомство	Раздел	Подраздел	Целевая статья	Вид расходов	Сумма		
						2021 год	2022 год	2023 год
1	2	3	4	5	6	7	8	9
Подпрограмма «Развитие массовой физической культуры и спорта в Приморском крае»	775	11	02	0910000000	000	177 031 208,39	3 500 000,00	3 500 000,00
Расходы на содержание объектов физической культуры и спорта в период передачи в эксплуатацию	775	11	02	0910224100	000	831 071,19	3 500 000,00	3 500 000,00
Закупка товаров, работ и услуг для обеспечения государственных (муниципальных) нужд	775	11	02	0910224100	200	819 976,19	3 500 000,00	3 500 000,00
Иные закупки товаров, работ и услуг для обеспечения государственных (муниципальных) нужд	775	11	02	0910224100	240	819 976,19	3 500 000,00	3 500 000,00
Иные бюджетные ассигнования	775	11	02	0910224100	800	11 095,00	0,00	0,00
Исполнение судебных актов	775	11	02	0910224100	830	11 095,00	0,00	0,00
Субсидии из краевого бюджета бюджетам муниципальных образований Приморского края на развитие спортивной инфраструктуры, находящейся в муниципальной собственности	775	11	02	091P592190	000	176 200 137,20	0,00	0,00
Межбюджетные трансферты	775	11	02	091P592190	500	176 200 137,20	0,00	0,00
Субсидии	775	11	02	091P592190	520	176 200 137,20	0,00	0,00
Подпрограмма «Подготовка спортивного резерва в Приморском крае»	775	11	02	0920000000	000	578 025 773,22	796 024 715,80	515 449 999,00
Осуществление капитальных вложений в объекты государственной собственности Приморского края в социальной сфере	775	11	02	0920143640	000	6 854 663,60	0,00	0,00
Капитальные вложения в объекты государственной (муниципальной) собственности	775	11	02	0920143640	400	6 691 833,42	0,00	0,00
Бюджетные инвестиции	775	11	02	0920143640	410	6 691 833,42	0,00	0,00
Иные бюджетные ассигнования	775	11	02	0920143640	800	162 830,18	0,00	0,00
Исполнение судебных актов	775	11	02	0920143640	830	162 830,18	0,00	0,00
Строительство ледовой арены для керлинга в г. Владивостоке, софинансируемой за счет средств федерального бюджета	775	11	02	09201R1110	000	18 066 596,51	11 799 306,80	0,00
Капитальные вложения в объекты государственной (муниципальной) собственности	775	11	02	09201R1110	400	18 066 596,51	11 799 306,80	0,00
Бюджетные инвестиции	775	11	02	09201R1110	410	18 066 596,51	11 799 306,80	0,00
Строительство крытого тренировочного катка в г. Уссурийске согласно плану социального развития центров экономического роста Приморского края за счет средств краевого бюджета	775	11	02	09201B5052	000	8 437,80	0,00	0,00
Капитальные вложения в объекты государственной (муниципальной) собственности	775	11	02	09201B5052	400	8 437,80	0,00	0,00
Бюджетные инвестиции	775	11	02	09201B5052	410	8 437,80	0,00	0,00
Осуществление капитальных вложений в объекты государственной собственности Приморского края в социальной сфере	775	11	02	092P543640	000	194 782 299,31	0,00	0,00
Капитальные вложения в объекты государственной (муниципальной) собственности	775	11	02	092P543640	400	194 782 299,31	0,00	0,00
Бюджетные инвестиции	775	11	02	092P543640	410	194 782 299,31	0,00	0,00
Строительство крытого футбольного манежа в г. Владивостоке, в том числе проектно-изыскательские работы, софинансируемые за счет средств федерального бюджета	775	11	02	092P551391	000	0,00	202 592 755,00	168 024 592,00
Капитальные вложения в объекты государственной (муниципальной) собственности	775	11	02	092P551391	400	0,00	202 592 755,00	168 024 592,00
Бюджетные инвестиции	775	11	02	092P551391	410	0,00	202 592 755,00	168 024 592,00
Строительство физкультурно-оздоровительного комплекса в Партизанском городском округе, софинансируемого за счет средств федерального бюджета, в том числе проектно-изыскательские работы	775	11	02	092P551393	000	0,00	0,00	347 425 407,00
Капитальные вложения в объекты государственной (муниципальной) собственности	775	11	02	092P551393	400	0,00	0,00	347 425 407,00
Бюджетные инвестиции	775	11	02	092P551393	410	0,00	0,00	347 425 407,00
Строительство крытого тренировочного катка в г. Находка, софинансируемого за счет средств федерального бюджета	775	11	02	092P551394	000	188 750 000,00	290 816 327,00	0,00
Капитальные вложения в объекты государственной (муниципальной) собственности	775	11	02	092P551394	400	188 750 000,00	290 816 327,00	0,00
Бюджетные инвестиции	775	11	02	092P551394	410	188 750 000,00	290 816 327,00	0,00
Строительство ледового катка в пгт Кавалерово, софинансируемого за счет средств федерального бюджета	775	11	02	092P551395	000	169 563 776,00	290 816 327,00	0,00
Капитальные вложения в объекты государственной (муниципальной) собственности	775	11	02	092P551395	400	169 563 776,00	290 816 327,00	0,00
Бюджетные инвестиции	775	11	02	092P551395	410	169 563 776,00	290 816 327,00	0,00
Государственная ветеринарная инспекция Приморского края	776	00	00	0000000000	000	376 569 873,85	361 288 489,13	546 082 251,13
НАЦИОНАЛЬНАЯ БЕЗОПАСНОСТЬ И ПРАВООХРАНИТЕЛЬНАЯ ДЕЯТЕЛЬНОСТЬ	776	03	00	0000000000	000	260 000,00	300 000,00	300 000,00
Гражданская оборона	776	03	09	0000000000	000	260 000,00	300 000,00	300 000,00
Непрограммные направления деятельности органов государственной власти	776	03	09	9900000000	000	260 000,00	300 000,00	300 000,00
Мероприятия непрограммных направлений деятельности органов государственной власти	776	03	09	9990000000	000	260 000,00	300 000,00	300 000,00
Резерв материальных ресурсов Приморского края для ликвидации чрезвычайных ситуаций природного и техногенного характера	776	03	09	9999929030	000	260 000,00	300 000,00	300 000,00
Закупка товаров, работ и услуг для обеспечения государственных (муниципальных) нужд	776	03	09	9999929030	200	260 000,00	300 000,00	300 000,00
Закупка товаров, работ и услуг в целях формирования государственного материального резерва	776	03	09	9999929030	230	260 000,00	300 000,00	300 000,00
НАЦИОНАЛЬНАЯ ЭКОНОМИКА	776	04	00	0000000000	000	376 309 873,85	360 988 489,13	545 782 251,13
Сельское хозяйство и рыболовство	776	04	05	0000000000	000	376 309 873,85	360 988 489,13	545 782 251,13
Государственная программа Приморского края «Развитие сельского хозяйства и регулирование рынков сельскохозяйственной продукции, сырья и продовольствия» на 2020-2027 годы	776	04	05	1400000000	000	325 539 317,30	332 976 118,00	517 769 880,00
Подпрограмма «Развитие подотрасли животноводства, переработки и реализации продукции животноводства»	776	04	05	1440000000	000	325 539 317,30	332 976 118,00	517 769 880,00
Руководство и управление в сфере установленных функций органов государственной власти Приморского края	776	04	05	1440310030	000	20 812 493,00	18 330 117,00	19 030 242,00
Расходы на выплаты персоналу в целях обеспечения выполнения функций государственными (муниципальными) органами, казенными учреждениями, органами управления государственными внебюджетными фондами	776	04	05	1440310030	100	20 326 703,00	17 844 327,00	18 544 452,00
Расходы на выплаты персоналу государственных (муниципальных) органов	776	04	05	1440310030	120	20 326 703,00	17 844 327,00	18 544 452,00
Закупка товаров, работ и услуг для обеспечения государственных (муниципальных) нужд	776	04	05	1440310030	200	425 211,00	485 790,00	485 790,00
Иные закупки товаров, работ и услуг для обеспечения государственных (муниципальных) нужд	776	04	05	1440310030	240	425 211,00	485 790,00	485 790,00
Иные бюджетные ассигнования	776	04	05	1440310030	800	60 579,00	0,00	0,00
Исполнение судебных актов	776	04	05	1440310030	830	60 579,00	0,00	0,00
Расходы на обеспечение деятельности (оказание услуг, выполнение работ) краевых государственных учреждений	776	04	05	1440370590	000	272 726 824,30	269 845 401,00	279 887 087,00
Предоставление субсидий бюджетным, автономным учреждениям и иным некоммерческим организациям	776	04	05	1440370590	600	272 726 824,30	269 845 401,00	279 887 087,00
Субсидии бюджетным учреждениям	776	04	05	1440370590	610	272 726 824,30	269 845 401,00	279 887 087,00
Субсидии краевым государственным бюджетным и автономным учреждениям на иные цели	776	04	05	1440371600	000	32 000 000,00	1 820 700,00	0,00
Предоставление субсидий бюджетным, автономным учреждениям и иным некоммерческим организациям	776	04	05	1440371600	600	32 000 000,00	1 820 700,00	0,00
Субсидии бюджетным учреждениям	776	04	05	1440371600	610	32 000 000,00	1 820 700,00	0,00
Субсидии на реализацию мероприятий, направленных на создание условий для получения аккредитации ветеринарными лабораториями Приморского края в национальной системе аккредитации	776	04	05	144Т252510	000	0,00	42 979 900,00	218 852 551,00

Наименование	Ведомство	Раздел	Подраздел	Целевая статья	Вид расходов	Сумма		
						2021 год	2022 год	2023 год
1	2	3	4	5	6	7	8	9
Предоставление субсидий бюджетным, автономным учреждениям и иным некоммерческим организациям	776	04	05	144Т252510	600	0,00	42 979 900,00	218 852 551,00
Субсидии бюджетным учреждениям	776	04	05	144Т252510	610	0,00	42 979 900,00	218 852 551,00
Непрограммные направления деятельности органов государственной власти	776	04	05	9900000000	000	50 770 556,55	28 012 371,13	28 012 371,13
Мероприятия непрограммных направлений деятельности органов государственной власти	776	04	05	9990000000	000	50 770 556,55	28 012 371,13	28 012 371,13
Возмещение собственникам животных и (или) продуктов животноводства, изъятых при ликвидации очагов особо опасных болезней животных на территории Приморского края, их стоимости	776	04	05	9999921730	000	10 100 000,00	100 000,00	100 000,00
Иные бюджетные ассигнования	776	04	05	9999921730	800	10 100 000,00	100 000,00	100 000,00
Уплата налогов, сборов и иных платежей	776	04	05	9999921730	850	10 100 000,00	100 000,00	100 000,00
Расходы, связанные с исполнением судебных актов и решений налоговых органов	776	04	05	9999929050	000	12 758 185,42	0,00	0,00
Иные бюджетные ассигнования	776	04	05	9999929050	800	12 758 185,42	0,00	0,00
Исполнение судебных актов	776	04	05	9999929050	830	12 758 185,42	0,00	0,00
Субвенции бюджетам муниципальных образований Приморского края на осуществление отдельных государственных полномочий Приморского края по организации мероприятий при осуществлении деятельности по обращению с животными без владельцев	776	04	05	9999993040	000	27 912 371,13	27 912 371,13	27 912 371,13
Межбюджетные трансферты	776	04	05	9999993040	500	27 912 371,13	27 912 371,13	27 912 371,13
Субвенции	776	04	05	9999993040	530	27 912 371,13	27 912 371,13	27 912 371,13
Министерство государственного финансового контроля Приморского края	778	00	00	0000000000	000	43 796 339,00	39 871 930,00	41 394 387,00
ОБЩЕГОСУДАРСТВЕННЫЕ ВОПРОСЫ	778	01	00	0000000000	000	43 796 339,00	39 871 930,00	41 394 387,00
Обеспечение деятельности финансовых, налоговых и таможенных органов и органов финансового (финансово-бюджетного) надзора	778	01	06	0000000000	000	43 796 339,00	39 871 930,00	41 394 387,00
Непрограммные направления деятельности органов государственной власти	778	01	06	9900000000	000	43 796 339,00	39 871 930,00	41 394 387,00
Мероприятия непрограммных направлений деятельности органов государственной власти	778	01	06	9990000000	000	43 796 339,00	39 871 930,00	41 394 387,00
Руководство и управление в сфере установленных функций органов государственной власти Приморского края	778	01	06	9999910030	000	43 796 339,00	39 871 930,00	41 394 387,00
Расходы на выплаты персоналу в целях обеспечения выполнения функций государственными (муниципальными) органами, казенными учреждениями, органами управления государственными внебюджетными фондами	778	01	06	9999910030	100	42 541 339,00	38 616 930,00	40 139 387,00
Расходы на выплаты персоналу государственных (муниципальных) органов	778	01	06	9999910030	120	42 541 339,00	38 616 930,00	40 139 387,00
Закупка товаров, работ и услуг для обеспечения государственных (муниципальных) нужд	778	01	06	9999910030	200	1 255 000,00	1 255 000,00	1 255 000,00
Иные закупки товаров, работ и услуг для обеспечения государственных (муниципальных) нужд	778	01	06	9999910030	240	1 255 000,00	1 255 000,00	1 255 000,00
Министерство имущественных и земельных отношений Приморского края	779	00	00	0000000000	000	2 222 996 831,35	1 311 891 696,52	1 342 919 985,52
ОБЩЕГОСУДАРСТВЕННЫЕ ВОПРОСЫ	779	01	00	0000000000	000	1 188 435 409,04	813 195 177,00	834 932 836,00
Другие общегосударственные вопросы	779	01	13	0000000000	000	1 188 435 409,04	813 195 177,00	834 932 836,00
Государственная программа Приморского края «Экономическое развитие и инновационная экономика Приморского края» на 2020-2027 годы	779	01	13	1700000000	000	1 188 435 409,04	813 195 177,00	834 932 836,00
Подпрограмма «Управление имуществом, находящимся в собственности и в ведении Приморского края»	779	01	13	1740000000	000	1 188 435 409,04	813 195 177,00	834 932 836,00
Руководство и управление в сфере установленных функций органов государственной власти Приморского края	779	01	13	1740110030	000	115 840 710,67	108 319 115,00	112 524 360,00

Наименование	Ведомство	Раздел	Подраздел	Целевая статья	Вид расходов	Сумма		
						2021 год	2022 год	2023 год
1	2	3	4	5	6	7	8	9
Расходы на выплаты персоналу в целях обеспечения выполнения функций государственными (муниципальными) органами, казенными учреждениями, органами управления государственными внебюджетными фондами	779	01	13	1740110030	100	113 218 110,67	105 696 515,00	109 901 760,00
Расходы на выплаты персоналу государственных (муниципальных) органов	779	01	13	1740110030	120	113 218 110,67	105 696 515,00	109 901 760,00
Закупка товаров, работ и услуг для обеспечения государственных (муниципальных) нужд	779	01	13	1740110030	200	2 615 600,00	2 615 600,00	2 615 600,00
Иные закупки товаров, работ и услуг для обеспечения государственных (муниципальных) нужд	779	01	13	1740110030	240	2 615 600,00	2 615 600,00	2 615 600,00
Иные бюджетные ассигнования	779	01	13	1740110030	800	7 000,00	7 000,00	7 000,00
Уплата налогов, сборов и иных платежей	779	01	13	1740110030	850	7 000,00	7 000,00	7 000,00
Управление и распоряжение имуществом, находящимся в собственности и ведении Приморского края	779	01	13	1740120780	000	16 399 600,00	17 442 350,00	17 442 350,00
Закупка товаров, работ и услуг для обеспечения государственных (муниципальных) нужд	779	01	13	1740120780	200	7 022 878,61	17 442 350,00	17 442 350,00
Иные закупки товаров, работ и услуг для обеспечения государственных (муниципальных) нужд	779	01	13	1740120780	240	7 022 878,61	17 442 350,00	17 442 350,00
Иные бюджетные ассигнования	779	01	13	1740120780	800	9 376 721,39	0,00	0,00
Исполнение судебных актов	779	01	13	1740120780	830	9 376 721,39	0,00	0,00
Расходы на обеспечение деятельности (оказание услуг, выполнение работ) краевых государственных учреждений	779	01	13	1740270590	000	835 634 625,00	677 664 466,00	704 966 126,00
Расходы на выплаты персоналу в целях обеспечения выполнения функций государственными (муниципальными) органами, казенными учреждениями, органами управления государственными внебюджетными фондами	779	01	13	1740270590	100	40 796 558,00	40 806 497,00	42 418 437,00
Расходы на выплаты персоналу казенных учреждений	779	01	13	1740270590	110	40 796 558,00	40 806 497,00	42 418 437,00
Закупка товаров, работ и услуг для обеспечения государственных (муниципальных) нужд	779	01	13	1740270590	200	27 970 200,00	27 970 200,00	27 970 200,00
Иные закупки товаров, работ и услуг для обеспечения государственных (муниципальных) нужд	779	01	13	1740270590	240	27 970 200,00	27 970 200,00	27 970 200,00
Предоставление субсидий бюджетным, автономным учреждениям и иным некоммерческим организациям	779	01	13	1740270590	600	766 707 867,00	608 727 769,00	634 417 489,00
Субсидии бюджетным учреждениям	779	01	13	1740270590	610	766 707 867,00	608 727 769,00	634 417 489,00
Иные бюджетные ассигнования	779	01	13	1740270590	800	160 000,00	160 000,00	160 000,00
Уплата налогов, сборов и иных платежей	779	01	13	1740270590	850	160 000,00	160 000,00	160 000,00
Расходы по оплате договоров на выполнение работ, оказание услуг, связанных с капитальным ремонтом нефинансовых активов, полученных в аренду или безвозмездное пользование, закрепленных за краевыми государственными учреждениями на праве оперативного управления	779	01	13	1740270600	000	143 614 773,37	9 769 246,00	0,00
Предоставление субсидий бюджетным, автономным учреждениям и иным некоммерческим организациям	779	01	13	1740270600	600	143 614 773,37	9 769 246,00	0,00
Субсидии бюджетным учреждениям	779	01	13	1740270600	610	143 614 773,37	9 769 246,00	0,00
Расходы на приобретение краевыми государственными учреждениями особо ценного движимого имущества	779	01	13	1740270610	000	65 845 900,00	0,00	0,00
Предоставление субсидий бюджетным, автономным учреждениям и иным некоммерческим организациям	779	01	13	1740270610	600	65 845 900,00	0,00	0,00
Субсидии бюджетным учреждениям	779	01	13	1740270610	610	65 845 900,00	0,00	0,00
Обеспечение видеонаблюдения и иные мероприятия, направленные на защищенность объектов (территорий) краевых государственных учреждений Приморского края	779	01	13	1740270840	000	4 100 000,00	0,00	0,00
Предоставление субсидий бюджетным, автономным учреждениям и иным некоммерческим организациям	779	01	13	1740270840	600	4 100 000,00	0,00	0,00
Субсидии бюджетным учреждениям	779	01	13	1740270840	610	4 100 000,00	0,00	0,00

21 СЕНТЯБРЯ 2021 Г.•ВТОРНИК•№ 72 (1911)
ПРИМОРСКАЯ ГАЗЕТА

Наименование	Ведомство	Раздел	Подраздел	Целевая статья	Вид расходов	Сумма		
						2021 год	2022 год	2023 год
1	2	3	4	5	6	7	8	9
Мероприятия по обеспечению требований пожарной безопасности в краевых государственных учреждениях Приморского края	779	01	13	1740270850	000	6 499 800,00	0,00	0,00
Предоставление субсидий бюджетным, автономным учреждениям и иным некоммерческим организациям	779	01	13	1740270850	600	6 499 800,00	0,00	0,00
Субсидии бюджетным учреждениям	779	01	13	1740270850	610	6 499 800,00	0,00	0,00
Расходы на проведение Восточного экономического форума	779	01	13	1740273920	000	500 000,00	0,00	0,00
Предоставление субсидий бюджетным, автономным учреждениям и иным некоммерческим организациям	779	01	13	1740273920	600	500 000,00	0,00	0,00
Субсидии бюджетным учреждениям	779	01	13	1740273920	610	500 000,00	0,00	0,00
НАЦИОНАЛЬНАЯ ЭКОНОМИКА	779	04	00	0000000000	000	331 689 679,21	289 172 710,00	298 463 340,00
Другие вопросы в области национальной экономики	779	04	12	0000000000	000	331 689 679,21	289 172 710,00	298 463 340,00
Государственная программа Приморского края «Экономическое развитие и инновационная экономика Приморского края» на 2020-2027 годы	779	04	12	1700000000	000	331 689 679,21	289 172 710,00	298 463 340,00
Подпрограмма «Управление имуществом, находящимся в собственности и в ведении Приморского края»	779	04	12	1740000000	000	331 689 679,21	289 172 710,00	298 463 340,00
Расходы на обеспечение деятельности (оказание услуг, выполнение работ) краевых государственных учреждений	779	04	12	1740170590	000	296 415 877,28	289 172 710,00	298 463 340,00
Расходы на выплаты персоналу в целях обеспечения выполнения функций государственными (муниципальными) органами, казенными учреждениями, органами управления государственными внебюджетными фондами	779	04	12	1740170590	100	180 915 794,90	182 891 373,00	190 097 803,00
Расходы на выплаты персоналу казенных учреждений	779	04	12	1740170590	110	180 915 794,90	182 891 373,00	190 097 803,00
Закупка товаров, работ и услуг для обеспечения государственных (муниципальных) нужд	779	04	12	1740170590	200	49 730 345,20	40 895 649,00	40 895 649,00
Иные закупки товаров, работ и услуг для обеспечения государственных (муниципальных) нужд	779	04	12	1740170590	240	49 730 345,20	40 895 649,00	40 895 649,00
Социальное обеспечение и иные выплаты населению	779	04	12	1740170590	300	5 430,06	0,00	0,00
Социальные выплаты гражданам, кроме публичных нормативных социальных выплат	779	04	12	1740170590	320	5 430,06	0,00	0,00
Предоставление субсидий бюджетным, автономным учреждениям и иным некоммерческим организациям	779	04	12	1740170590	600	64 891 688,08	64 578 537,00	66 662 737,00
Субсидии бюджетным учреждениям	779	04	12	1740170590	610	64 891 688,08	64 578 537,00	66 662 737,00
Иные бюджетные ассигнования	779	04	12	1740170590	800	872 619,04	807 151,00	807 151,00
Исполнение судебных актов	779	04	12	1740170590	830	65 468,04	0,00	0,00
Уплата налогов, сборов и иных платежей	779	04	12	1740170590	850	807 151,00	807 151,00	807 151,00
Расходы на обеспечение деятельности (оказание услуг, выполнение работ) краевых государственных учреждений	779	04	12	1740270590	000	5 810 739,00	0,00	0,00
Предоставление субсидий бюджетным, автономным учреждениям и иным некоммерческим организациям	779	04	12	1740270590	600	5 810 739,00	0,00	0,00
Субсидии бюджетным учреждениям	779	04	12	1740270590	610	5 810 739,00	0,00	0,00
Расходы по оплате договоров на выполнение работ, оказание услуг, связанных с капитальным ремонтом нефинансовых активов, полученных в аренду или безвозмездное пользование, закрепленных за краевыми государственными учреждениями на праве оперативного управления	779	04	12	1740270600	000	29 463 062,93	0,00	0,00
Предоставление субсидий бюджетным, автономным учреждениям и иным некоммерческим организациям	779	04	12	1740270600	600	29 463 062,93	0,00	0,00
Субсидии бюджетным учреждениям	779	04	12	1740270600	610	29 463 062,93	0,00	0,00
СОЦИАЛЬНАЯ ПОЛИТИКА	779	10	00	0000000000	000	702 871 743,10	209 523 809,52	209 523 809,52
Охрана семьи и детства	779	10	04	0000000000	000	702 871 743,10	209 523 809,52	209 523 809,52
Государственная программа Приморского края «Обеспечение доступным жильем и качественными услугами жилищно-коммунального хозяйства населения Приморского края» на 2020-2027 годы	779	10	04	0600000000	000	702 871 743,10	209 523 809,52	209 523 809,52
Подпрограмма «Обеспечение жилыми помещениями детей-сирот, детей, оставшихся без попечения родителей, лиц из числа детей-сирот и детей, оставшихся без попечения родителей»	779	10	04	0650000000	000	702 871 743,10	209 523 809,52	209 523 809,52
Обеспечение детей-сирот и детей, оставшихся без попечения родителей, лиц из числа детей-сирот и детей, оставшихся без попечения родителей, жилыми помещениями за счет благотворительного пожертвования	779	10	04	0650143580	000	502 871 743,10	0,00	0,00
Капитальные вложения в объекты государственной (муниципальной) собственности	779	10	04	0650143580	400	502 871 743,10	0,00	0,00
Бюджетные инвестиции	779	10	04	0650143580	410	502 871 743,10	0,00	0,00
Обеспечение детей-сирот и детей, оставшихся без попечения родителей, лиц из числа детей-сирот и детей, оставшихся без попечения родителей, жилыми помещениями	779	10	04	06501R0820	000	200 000 000,00	209 523 809,52	209 523 809,52
Капитальные вложения в объекты государственной (муниципальной) собственности	779	10	04	06501R0820	400	200 000 000,00	209 523 809,52	209 523 809,52
Бюджетные инвестиции	779	10	04	06501R0820	410	200 000 000,00	209 523 809,52	209 523 809,52
Агентство по туризму Приморского края	780	00	00	0000000000	000	259 956 450,00	54 835 780,00	54 835 780,00
ОБЩЕГОСУДАРСТВЕННЫЕ ВОПРОСЫ	780	01	00	0000000000	000	18 882 220,00	16 844 175,00	17 450 298,00
Другие общегосударственные вопросы	780	01	13	0000000000	000	18 882 220,00	16 844 175,00	17 450 298,00
Государственная программа Приморского края «Развитие туризма в Приморском крае» на 2020-2027 годы	780	01	13	1000000000	000	18 882 220,00	16 844 175,00	17 450 298,00
Подпрограмма «Развитие туристско-рекреационного комплекса на территории Приморского края»	780	01	13	1010000000	000	18 882 220,00	16 844 175,00	17 450 298,00
Руководство и управление в сфере установленных функций органов государственной власти Приморского края	780	01	13	1010110030	000	18 882 220,00	16 844 175,00	17 450 298,00
Расходы на выплаты персоналу в целях обеспечения выполнения функций государственными (муниципальными) органами, казенными учреждениями, органами управления государственными внебюджетными фондами	780	01	13	1010110030	100	17 882 120,00	15 844 075,00	16 450 198,00
Расходы на выплаты персоналу государственных (муниципальных) органов	780	01	13	1010110030	120	17 882 120,00	15 844 075,00	16 450 198,00
Закупка товаров, работ и услуг для обеспечения государственных (муниципальных) нужд	780	01	13	1010110030	200	1 000 100,00	1 000 100,00	1 000 100,00
Иные закупки товаров, работ и услуг для обеспечения государственных (муниципальных) нужд	780	01	13	1010110030	240	1 000 100,00	1 000 100,00	1 000 100,00
НАЦИОНАЛЬНАЯ ЭКОНОМИКА	780	04	00	0000000000	000	241 074 230,00	37 991 605,00	37 385 482,00
Другие вопросы в области национальной экономики	780	04	12	0000000000	000	241 074 230,00	37 991 605,00	37 385 482,00
Государственная программа Приморского края «Развитие туризма в Приморском крае» на 2020-2027 годы	780	04	12	1000000000	000	241 074 230,00	37 991 605,00	37 385 482,00
Подпрограмма «Развитие туристско-рекреационного комплекса на территории Приморского края»	780	04	12	1010000000	000	175 297 198,00	0,00	0,00
Предоставление субсидий из краевого бюджета субъектам туристской индустрии Приморского края на благоустройство мест туристского показа	780	04	12	1010161050	000	21 500 000,00	0,00	0,00
Иные бюджетные ассигнования	780	04	12	1010161050	800	21 500 000,00	0,00	0,00
Субсидии юридическим лицам (кроме некоммерческих организаций), индивидуальным предпринимателям, физическим лицам - производителям товаров, работ, услуг	780	04	12	1010161050	810	21 500 000,00	0,00	0,00
Субсидии бюджетам муниципальных образований Приморского края на благоустройство территорий, прилегающих к местам туристского показа	780	04	12	1010192240	000	153 797 198,00	0,00	0,00
Межбюджетные трансферты	780	04	12	1010192240	500	153 797 198,00	0,00	0,00
Субсидии	780	04	12	1010192240	520	153 797 198,00	0,00	0,00
Подпрограмма «Повышение качества туристских услуг»	780	04	12	1020000000	000	350 000,00	850 000,00	850 000,00
Организация и проведение ежегодного конкурса «Лидеры туриндустрии Приморья»	780	04	12	1020121220	000	150 000,00	150 000,00	150 000,00

Наименование	Ведомство	Раздел	Подраздел	Целевая статья	Вид расходов	Сумма		
						2021 год	2022 год	2023 год
1	2	3	4	5	6	7	8	9
Закупка товаров, работ и услуг для обеспечения государственных (муниципальных) нужд	780	04	12	1020121220	200	150 000,00	150 000,00	150 000,00
Иные закупки товаров, работ и услуг для обеспечения государственных (муниципальных) нужд	780	04	12	1020121220	240	150 000,00	150 000,00	150 000,00
Формирование реестра туристских ресурсов, расположенных на территории Приморского края, с осуществлением их типологизации по видам туризма	780	04	12	1020121230	000	200 000,00	200 000,00	200 000,00
Закупка товаров, работ и услуг для обеспечения государственных (муниципальных) нужд	780	04	12	1020121230	200	200 000,00	200 000,00	200 000,00
Иные закупки товаров, работ и услуг для обеспечения государственных (муниципальных) нужд	780	04	12	1020121230	240	200 000,00	200 000,00	200 000,00
Осуществление мониторинга сферы туризма и гостеприимства на территории Приморского края	780	04	12	1020121240	000	0,00	500 000,00	500 000,00
Закупка товаров, работ и услуг для обеспечения государственных (муниципальных) нужд	780	04	12	1020121240	200	0,00	500 000,00	500 000,00
Иные закупки товаров, работ и услуг для обеспечения государственных (муниципальных) нужд	780	04	12	1020121240	240	0,00	500 000,00	500 000,00
Подпрограмма «Продвижение туристского продукта Приморского края на российском и мировом туристских рынках»	780	04	12	1030000000	000	65 427 032,00	37 141 605,00	36 535 482,00
Организация, проведение и участие в межрегиональных, международных туристских форумах, выставках, представительских информационных и иных мероприятиях	780	04	12	1030121250	000	0,00	614 573,00	8 450,00
Закупка товаров, работ и услуг для обеспечения государственных (муниципальных) нужд	780	04	12	1030121250	200	0,00	614 573,00	8 450,00
Иные закупки товаров, работ и услуг для обеспечения государственных (муниципальных) нужд	780	04	12	1030121250	240	0,00	614 573,00	8 450,00
Предоставление автономной некоммерческой организации «Туристско-информационный центр Приморского края» субсидий из краевого бюджета на осуществление уставной деятельности	780	04	12	1030160590	000	58 427 032,00	36 527 032,00	36 527 032,00
Предоставление субсидий бюджетным, автономным учреждениям и иным некоммерческим организациям	780	04	12	1030160590	600	58 427 032,00	36 527 032,00	36 527 032,00
Субсидии некоммерческим организациям (за исключением государственных (муниципальных) учреждений)	780	04	12	1030160590	630	58 427 032,00	36 527 032,00	36 527 032,00
Предоставление грантов в форме субсидий из краевого бюджета некоммерческим организациям на финансовое обеспечение затрат связанных с организацией и проведением событийных мероприятий в сфере туризма	780	04	12	1030161900	000	7 000 000,00	0,00	0,00
Предоставление субсидий бюджетным, автономным учреждениям и иным некоммерческим организациям	780	04	12	1030161900	600	7 000 000,00	0,00	0,00
Субсидии некоммерческим организациям (за исключением государственных (муниципальных) учреждений)	780	04	12	1030161900	630	7 000 000,00	0,00	0,00
Агентство по рыболовству Приморского края	783	00	00	0000000000	000	59 447 806,25	63 260 350,25	63 193 150,25
НАЦИОНАЛЬНАЯ ЭКОНОМИКА	783	04	00	0000000000	000	58 776 006,25	62 588 550,25	62 588 550,25
Сельское хозяйство и рыболовство	783	04	05	0000000000	000	58 776 006,25	62 588 550,25	62 588 550,25
Государственная программа Приморского края «Развитие рыбохозяйственного комплекса в Приморском крае на 2020-2027 годы»	783	04	05	1500000000	000	58 776 006,25	62 588 550,25	62 588 550,25
Подпрограмма «Развитие аквакультуры (рыбоводства) в Приморском крае»	783	04	05	1510000000	000	2 000 000,00	17 651 512,00	16 644 114,00
Субсидии на возмещение части затрат организациям, осуществляющим аквакультуру (рыбоводство) на развитие аквакультуры (рыбоводства) в Приморском крае	783	04	05	1510260370	000	2 000 000,00	17 651 512,00	16 644 114,00
Иные бюджетные ассигнования	783	04	05	1510260370	800	2 000 000,00	17 651 512,00	16 644 114,00

Наименование	Ведомство	Раздел	Подраздел	Целевая статья	Вид расходов	Сумма		
						2021 год	2022 год	2023 год
1	2	3	4	5	6	7	8	9
Субсидии юридическим лицам (кроме некоммерческих организаций), индивидуальным предпринимателям, физическим лицам - производителям товаров, работ, услуг	783	04	05	1510260370	810	2 000 000,00	17 651 512,00	16 644 114,00
Подпрограмма «Стимулирование обновления и модернизации основных производственных фондов рыбохозяйственного комплекса в Приморском крае»	783	04	05	1520000000	000	18 747 846,25	18 747 846,25	18 747 846,25
Субсидии на возмещение части затрат организациям на развитие рыбоперерабатывающих и холодильных мощностей в Приморском крае	783	04	05	1520260720	000	18 747 846,25	18 747 846,25	18 747 846,25
Иные бюджетные ассигнования	783	04	05	1520260720	800	18 747 846,25	18 747 846,25	18 747 846,25
Субсидии юридическим лицам (кроме некоммерческих организаций), индивидуальным предпринимателям, физическим лицам - производителям товаров, работ, услуг	783	04	05	1520260720	810	18 747 846,25	18 747 846,25	18 747 846,25
Подпрограмма «Развитие рынка рыбной продукции в Приморском крае»	783	04	05	1530000000	000	8 000 000,00	0,00	0,00
Субсидии на возмещение части затрат организациям, осуществляющим производство и экспорт рыбных консервов	783	04	05	153Т262090	000	8 000 000,00	0,00	0,00
Иные бюджетные ассигнования	783	04	05	153Т262090	800	8 000 000,00	0,00	0,00
Субсидии юридическим лицам (кроме некоммерческих организаций), индивидуальным предпринимателям, физическим лицам - производителям товаров, работ, услуг	783	04	05	153Т262090	810	8 000 000,00	0,00	0,00
Подпрограмма «Развитие системы государственного управления»	783	04	05	1540000000	000	30 028 160,00	26 189 192,00	27 196 590,00
Руководство и управление в сфере установленных функций органов государственной власти Приморского края	783	04	05	1540110030	000	30 028 160,00	26 189 192,00	27 196 590,00
Расходы на выплаты персоналу в целях обеспечения выполнения функций государственными (муниципальными) органами, казенными учреждениями, органами управления государственными внебюджетными фондами	783	04	05	1540110030	100	29 743 540,00	25 604 572,00	26 611 970,00
Расходы на выплаты персоналу государственных (муниципальных) органов	783	04	05	1540110030	120	29 743 540,00	25 604 572,00	26 611 970,00
Закупка товаров, работ и услуг для обеспечения государственных (муниципальных) нужд	783	04	05	1540110030	200	284 120,00	584 120,00	584 120,00
Иные закупки товаров, работ и услуг для обеспечения государственных (муниципальных) нужд	783	04	05	1540110030	240	284 120,00	584 120,00	584 120,00
Социальное обеспечение и иные выплаты населению	783	04	05	1540110030	300	500,00	500,00	500,00
Социальные выплаты гражданам, кроме публичных нормативных социальных выплат	783	04	05	1540110030	320	500,00	500,00	500,00
ОХРАНА ОКРУЖАЮЩЕЙ СРЕДЫ	783	06	00	0000000000	000	671 800,00	671 800,00	604 600,00
Охрана объектов растительного и животного мира и среды их обитания	783	06	03	0000000000	000	671 800,00	671 800,00	604 600,00
Государственная программа Приморского края «Развитие рыбохозяйственного комплекса в Приморском крае на 2020-2027 годы»	783	06	03	1500000000	000	671 800,00	671 800,00	604 600,00
Подпрограмма «Развитие системы государственного управления»	783	06	03	1540000000	000	671 800,00	671 800,00	604 600,00
Осуществление переданных полномочий Российской Федерации в области организации, регулирования и охраны водных биологических ресурсов	783	06	03	1540259100	000	671 800,00	671 800,00	604 600,00
Расходы на выплаты персоналу в целях обеспечения выполнения функций государственными (муниципальными) органами, казенными учреждениями, органами управления государственными внебюджетными фондами	783	06	03	1540259100	100	40 800,00	0,00	0,00
Расходы на выплаты персоналу государственных (муниципальных) органов	783	06	03	1540259100	120	40 800,00	0,00	0,00
Закупка товаров, работ и услуг для обеспечения государственных (муниципальных) нужд	783	06	03	1540259100	200	631 000,00	671 800,00	604 600,00

Наименование	Ведомство	Раздел	Подраздел	Целевая статья	Вид расходов	Сумма		
						2021 год	2022 год	2023 год
1	2	3	4	5	6	7	8	9
Иные закупки товаров, работ и услуг для обеспечения государственных (муниципальных) нужд	783	06	03	1540259100	240	631 000,00	671 800,00	604 600,00
Министерство экономического развития Приморского края	784	00	00	0000000000	000	833 968 464,57	421 199 206,92	709 672 755,31
ОБЩЕГОСУДАРСТВЕННЫЕ ВОПРОСЫ	784	01	00	0000000000	000	97 165 911,33	59 424 147,00	61 755 726,00
Другие общегосударственные вопросы	784	01	13	0000000000	000	97 165 911,33	59 424 147,00	61 755 726,00
Государственная программа Приморского края «Экономическое развитие и инновационная экономика Приморского края» на 2020-2027 годы	784	01	13	1700000000	000	68 437 911,33	59 424 147,00	61 755 726,00
Подпрограмма «Улучшение инвестиционного климата в Приморском крае»	784	01	13	1710000000	000	68 437 911,33	59 424 147,00	61 755 726,00
Руководство и управление в сфере установленных функций органов государственной власти Приморского края	784	01	13	1710510030	000	68 437 911,33	59 424 147,00	61 755 726,00
Расходы на выплаты персоналу в целях обеспечения выполнения функций государственными (муниципальными) органами, казенными учреждениями, органами управления государственными внебюджетными фондами	784	01	13	1710510030	100	67 368 453,52	58 354 907,00	60 686 486,00
Расходы на выплаты персоналу государственных (муниципальных) органов	784	01	13	1710510030	120	67 368 453,52	58 354 907,00	60 686 486,00
Закупка товаров, работ и услуг для обеспечения государственных (муниципальных) нужд	784	01	13	1710510030	200	1 068 540,00	1 068 540,00	1 068 540,00
Иные закупки товаров, работ и услуг для обеспечения государственных (муниципальных) нужд	784	01	13	1710510030	240	1 068 540,00	1 068 540,00	1 068 540,00
Социальное обеспечение и иные выплаты населению	784	01	13	1710510030	300	500,00	500,00	500,00
Социальные выплаты гражданам, кроме публичных нормативных социальных выплат	784	01	13	1710510030	320	500,00	500,00	500,00
Иные бюджетные ассигнования	784	01	13	1710510030	800	417,81	200,00	200,00
Уплата налогов, сборов и иных платежей	784	01	13	1710510030	850	417,81	200,00	200,00
Непрограммные направления деятельности органов государственной власти	784	01	13	9900000000	000	28 728 000,00	0,00	0,00
Мероприятия непрограммных направлений деятельности органов государственной власти	784	01	13	9990000000	000	28 728 000,00	0,00	0,00
Субвенции на проведение Всероссийской переписи населения 2020 года	784	01	13	9999954690	000	28 728 000,00	0,00	0,00
Межбюджетные трансферты	784	01	13	9999954690	500	28 728 000,00	0,00	0,00
Субвенции	784	01	13	9999954690	530	28 728 000,00	0,00	0,00
НАЦИОНАЛЬНАЯ ЭКОНОМИКА	784	04	00	0000000000	000	586 802 553,24	361 775 059,92	647 917 029,31
Другие вопросы в области национальной экономики	784	04	12	0000000000	000	586 802 553,24	361 775 059,92	647 917 029,31
Государственная программа Приморского края «Экономическое развитие и инновационная экономика Приморского края» на 2020-2027 годы	784	04	12	1700000000	000	586 802 553,24	361 775 059,92	647 917 029,31
Подпрограмма «Улучшение инвестиционного климата в Приморском крае»	784	04	12	1710000000	000	141 917 210,34	111 140 123,15	114 216 347,65
Субсидии на осуществление уставной деятельности автономной некоммерческой организации «Инвестиционное Агентство Приморского края»	784	04	12	1710161340	000	93 521 814,42	43 876 929,86	43 876 929,86
Предоставление субсидий бюджетным, автономным учреждениям и иным некоммерческим организациям	784	04	12	1710161340	600	93 521 814,42	43 876 929,86	43 876 929,86
Субсидии некоммерческим организациям (за исключением государственных (муниципальных) учреждений)	784	04	12	1710161340	630	93 521 814,42	43 876 929,86	43 876 929,86
Формирование и получение экономико-статистической информации	784	04	12	1710622220	000	870 600,00	899 928,00	899 928,00
Закупка товаров, работ и услуг для обеспечения государственных (муниципальных) нужд	784	04	12	1710622220	200	870 600,00	899 928,00	899 928,00
Иные закупки товаров, работ и услуг для обеспечения государственных (муниципальных) нужд	784	04	12	1710622220	240	870 600,00	899 928,00	899 928,00
Субсидии автономной некоммерческой организации «Центр поддержки предпринимательства Приморского края» на реализацию мероприятий направленных на достижение результатов национального проекта «Производительность труда и поддержка занятости»	784	04	12	171L252960	000	46 574 300,00	65 036 000,00	68 050 700,00
Предоставление субсидий бюджетным, автономным учреждениям и иным некоммерческим организациям	784	04	12	171L252960	600	46 574 300,00	65 036 000,00	68 050 700,00
Субсидии некоммерческим организациям (за исключением государственных (муниципальных) учреждений)	784	04	12	171L252960	630	46 574 300,00	65 036 000,00	68 050 700,00

Наименование	Ведомство	Раздел	Подраздел	Целевая статья	Вид расходов	Сумма		
						2021 год	2022 год	2023 год
1	2	3	4	5	6	7	8	9
Субсидии автономной некоммерческой организации «Центр поддержки предпринимательства Приморского края» с целью финансового обеспечения затрат, связанных с организацией деятельности в рамках национального проекта «Производительность труда и поддержка занятости», за счет средств краевого бюджета	784	04	12	171L262170	000	950 495,92	1 327 265,29	1 388 789,79
Предоставление субсидий бюджетным, автономным учреждениям и иным некоммерческим организациям	784	04	12	171L262170	600	950 495,92	1 327 265,29	1 388 789,79
Субсидии некоммерческим организациям (за исключением государственных (муниципальных) учреждений)	784	04	12	171L262170	630	950 495,92	1 327 265,29	1 388 789,79
Подпрограмма «Развитие малого и среднего предпринимательства в Приморском крае»	784	04	12	1720000000	000	444 885 342,90	250 634 936,77	533 700 681,66
Гранты в форме субсидий субъектам малого и среднего предпринимательства на финансовое обеспечение затрат, связанных с реализацией проектов по производству изделий социального направления из композитных материалов	784	04	12	1720162310	000	50 000 000,00	0,00	0,00
Иные бюджетные ассигнования	784	04	12	1720162310	800	50 000 000,00	0,00	0,00
Субсидии юридическим лицам (кроме некоммерческих организаций), индивидуальным предпринимателям, физическим лицам - производителям товаров, работ, услуг	784	04	12	1720162310	810	50 000 000,00	0,00	0,00
Субсидии автономной некоммерческой организации «Центр поддержки предпринимательства Приморского края» на реализацию мероприятий в рамках регионального проекта «Создание благоприятных условий для осуществления деятельности самозанятыми гражданами»	784	04	12	172I255271	000	5 120 102,05	8 456 428,58	10 456 020,41
Предоставление субсидий бюджетным, автономным учреждениям и иным некоммерческим организациям	784	04	12	172I255271	600	5 120 102,05	8 456 428,58	10 456 020,41
Субсидии некоммерческим организациям (за исключением государственных (муниципальных) учреждений)	784	04	12	172I255271	630	5 120 102,05	8 456 428,58	10 456 020,41
Субсидии автономной некоммерческой организации «Центр поддержки предпринимательства Приморского края» на реализацию мероприятий в рамках регионального проекта «Создание условий для легкого старта и комфортного ведения бизнеса»	784	04	12	172I455271	000	14 762 857,15	17 782 346,94	28 853 673,47
Предоставление субсидий бюджетным, автономным учреждениям и иным некоммерческим организациям	784	04	12	172I455271	600	14 762 857,15	17 782 346,94	28 853 673,47
Субсидии некоммерческим организациям (за исключением государственных (муниципальных) учреждений)	784	04	12	172I455271	630	14 762 857,15	17 782 346,94	28 853 673,47
Гранты в форме субсидий субъектам малого и среднего предпринимательства, включенным в реестр социальных предпринимателей, на финансовое обеспечение расходов, связанных с реализацией проекта в сфере социального предпринимательства	784	04	12	172I455274	000	52 756 428,58	71 189 387,76	85 935 714,29
Иные бюджетные ассигнования	784	04	12	172I455274	800	52 756 428,58	71 189 387,76	85 935 714,29
Субсидии юридическим лицам (кроме некоммерческих организаций), индивидуальным предпринимателям, физическим лицам - производителям товаров, работ, услуг	784	04	12	172I455274	810	52 756 428,58	71 189 387,76	85 935 714,29
Субсидии Микрокредитной компании «Фонд развития предпринимательства и промышленности Приморского края» на осуществление микрокредитной деятельности	784	04	12	172I461500	000	20 000 000,00	0,00	0,00
Предоставление субсидий бюджетным, автономным учреждениям и иным некоммерческим организациям	784	04	12	172I461500	600	20 000 000,00	0,00	0,00
Субсидии некоммерческим организациям (за исключением государственных (муниципальных) учреждений)	784	04	12	172I461500	630	20 000 000,00	0,00	0,00

Наименование	Ведомство	Раздел	Подраздел	Целевая статья	Вид расходов	Сумма		
						2021 год	2022 год	2023 год
1	2	3	4	5	6	7	8	9
Субсидии автономной некоммерческой организации «Центр поддержки предпринимательства Приморского края» на реализацию мероприятий центра «Мой бизнес» в рамках регионального проекта «Акселерация субъектов малого и среднего предпринимательства»	784	04	12	172I555271	000	52 686 020,41	25 349 183,68	25 349 183,68
Предоставление субсидий бюджетным, автономным учреждениям и иным некоммерческим организациям	784	04	12	172I555271	600	52 686 020,41	25 349 183,68	25 349 183,68
Субсидии некоммерческим организациям (за исключением государственных (муниципальных) учреждений)	784	04	12	172I555271	630	52 686 020,41	25 349 183,68	25 349 183,68
Субсидии автономной некоммерческой организации «Центр поддержки предпринимательства Приморского края» на реализацию мероприятий по развитию экспорта в рамках регионального проекта «Акселерация субъектов малого и среднего предпринимательства»	784	04	12	172I555272	000	51 020 408,17	36 268 163,27	79 103 265,31
Предоставление субсидий бюджетным, автономным учреждениям и иным некоммерческим организациям	784	04	12	172I555272	600	51 020 408,17	36 268 163,27	79 103 265,31
Субсидии некоммерческим организациям (за исключением государственных (муниципальных) учреждений)	784	04	12	172I555272	630	51 020 408,17	36 268 163,27	79 103 265,31
Субсидии некоммерческой организации «Гарантийный фонд Приморского края» с целью финансового обеспечения затрат, связанных с организацией деятельности	784	04	12	172I555273	000	70 651 326,54	70 651 326,54	70 651 326,54
Предоставление субсидий бюджетным, автономным учреждениям и иным некоммерческим организациям	784	04	12	172I555273	600	70 651 326,54	70 651 326,54	70 651 326,54
Субсидии некоммерческим организациям (за исключением государственных (муниципальных) учреждений)	784	04	12	172I555273	630	70 651 326,54	70 651 326,54	70 651 326,54
Субсидии юридическим лицам на финансовое обеспечение затрат, связанных с созданием промышленных парков, технопарков на территории Приморского края	784	04	12	172I555275	000	0,00	0,00	214 744 897,96
Иные бюджетные ассигнования	784	04	12	172I555275	800	0,00	0,00	214 744 897,96
Субсидии юридическим лицам (кроме некоммерческих организаций), индивидуальным предпринимателям, физическим лицам - производителям товаров, работ, услуг	784	04	12	172I555275	810	0,00	0,00	214 744 897,96
Субсидии на осуществление уставной деятельности автономной некоммерческой организации «Центр поддержки предпринимательства Приморского края»	784	04	12	172I561580	000	87 888 200,00	20 938 100,00	18 606 600,00
Предоставление субсидий бюджетным, автономным учреждениям и иным некоммерческим организациям	784	04	12	172I561580	600	87 888 200,00	20 938 100,00	18 606 600,00
Субсидии некоммерческим организациям (за исключением государственных (муниципальных) учреждений)	784	04	12	172I561580	630	87 888 200,00	20 938 100,00	18 606 600,00
Субсидии юридическим лицам на возмещение недополученных доходов по договорам финансовой аренды (лизинга)	784	04	12	172I561620	000	20 000 000,00	0,00	0,00
Иные бюджетные ассигнования	784	04	12	172I561620	800	20 000 000,00	0,00	0,00
Субсидии юридическим лицам (кроме некоммерческих организаций), индивидуальным предпринимателям, физическим лицам - производителям товаров, работ, услуг	784	04	12	172I561620	810	20 000 000,00	0,00	0,00
Гранты в форме субсидий субъектам малого и среднего предпринимательства на финансовое обеспечение затрат, связанных с выполнением исследований, разработок и коммерциализацией результатов этой деятельности	784	04	12	172I562060	000	20 000 000,00	0,00	0,00
Иные бюджетные ассигнования	784	04	12	172I562060	800	20 000 000,00	0,00	0,00
Субсидии юридическим лицам (кроме некоммерческих организаций), индивидуальным предпринимателям, физическим лицам - производителям товаров, работ, услуг	784	04	12	172I562060	810	20 000 000,00	0,00	0,00

Наименование	Ведомство	Раздел	Подраздел	Целевая статья	Вид расходов	Сумма		
						2021 год	2022 год	2023 год
1	2	3	4	5	6	7	8	9
МЕЖБЮДЖЕТНЫЕ ТРАНСФЕРТЫ ОБЩЕГО ХАРАКТЕРА БЮДЖЕТАМ БЮДЖЕТНОЙ СИСТЕМЫ РОССИЙСКОЙ ФЕДЕРАЦИИ	784	14	00	0000000000	000	150 000 000,00	0,00	0,00
Иные дотации	784	14	02	0000000000	000	150 000 000,00	0,00	0,00
Государственная программа Приморского края «Экономическое развитие и инновационная экономика Приморского края» на 2020-2027 годы	784	14	02	1700000000	000	150 000 000,00	0,00	0,00
Подпрограмма «Долгосрочное финансовое планирование и организация бюджетного процесса, совершенствование межбюджетных отношений в Приморском крае»	784	14	02	1730000000	000	150 000 000,00	0,00	0,00
Иные дотации местным бюджетам в целях поощрения достижения наилучших показателей социально-экономического развития муниципальных образований	784	14	02	1730291040	000	150 000 000,00	0,00	0,00
Межбюджетные трансферты	784	14	02	1730291040	500	150 000 000,00	0,00	0,00
Дотации	784	14	02	1730291040	510	150 000 000,00	0,00	0,00
Департамент по координации правоохранительной деятельности, исполнения административного законодательства и обеспечения деятельности мировых судей Приморского края	785	00	00	0000000000	000	753 659 389,72	758 280 448,00	701 167 031,00
ОБЩЕГОСУДАРСТВЕННЫЕ ВОПРОСЫ	785	01	00	0000000000	000	721 101 989,72	725 385 948,00	666 971 431,00
Судебная система	785	01	05	0000000000	000	512 635 021,17	523 902 766,00	462 732 047,00
Государственная программа Приморского края «Информационное общество» на 2020-2027 годы	785	01	05	1100000000	000	908 500,00	68 463 300,00	13 232 000,00
Подпрограмма «Развитие цифровой экономики в Приморском крае»	785	01	05	1110000000	000	908 500,00	68 463 300,00	13 232 000,00
Обеспечение на участках мировых судей формирования и функционирования необходимой информационно-технологической и телекоммуникационной инфраструктуры для организации защищенного межведомственного электронного взаимодействия, приема исковых заявлений, направляемых в электронном виде, и организации участия в заседаниях мировых судей в режиме видео-конференц-связи	785	01	05	111D255890	000	908 500,00	68 463 300,00	13 232 000,00
Закупка товаров, работ и услуг для обеспечения государственных (муниципальных) нужд	785	01	05	111D255890	200	908 500,00	68 463 300,00	13 232 000,00
Иные закупки товаров, работ и услуг для обеспечения государственных (муниципальных) нужд	785	01	05	111D255890	240	908 500,00	68 463 300,00	13 232 000,00
Государственная программа Приморского края «Безопасный край» на 2020-2027 годы	785	01	05	1800000000	000	511 726 521,17	455 439 466,00	449 500 047,00
Подпрограмма «Обеспечение деятельности мировой юстиции и государственного управления в сфере обеспечения общественной безопасности и правопорядка в Приморском крае»	785	01	05	1830000000	000	511 726 521,17	455 439 466,00	449 500 047,00
Обеспечение деятельности мировых судей Приморского края	785	01	05	1830110120	000	503 261 454,50	437 658 866,00	448 270 047,00
Расходы на выплаты персоналу в целях обеспечения выполнения функций государственными (муниципальными) органами, казенными учреждениями, органами управления государственными внебюджетными фондами	785	01	05	1830110120	100	269 338 390,00	238 807 968,00	248 314 449,00
Расходы на выплаты персоналу государственных (муниципальных) органов	785	01	05	1830110120	120	269 338 390,00	238 807 968,00	248 314 449,00
Закупка товаров, работ и услуг для обеспечения государственных (муниципальных) нужд	785	01	05	1830110120	200	233 021 087,50	197 948 921,00	199 053 621,00
Иные закупки товаров, работ и услуг для обеспечения государственных (муниципальных) нужд	785	01	05	1830110120	240	233 021 087,50	197 948 921,00	199 053 621,00
Социальное обеспечение и иные выплаты населению	785	01	05	1830110120	300	15 000,00	15 000,00	15 000,00
Социальные выплаты гражданам, кроме публичных нормативных социальных выплат	785	01	05	1830110120	320	15 000,00	15 000,00	15 000,00
Иные бюджетные ассигнования	785	01	05	1830110120	800	886 977,00	886 977,00	886 977,00
Уплата налогов, сборов и иных платежей	785	01	05	1830110120	850	886 977,00	886 977,00	886 977,00

21 СЕНТЯБРЯ 2021 Г.•ВТОРНИК•№ 72 (1911)
ПРИМОРСКАЯ ГАЗЕТА

Наименование	Ведомство	Раздел	Подраздел	Целевая статья	Вид расходов	Сумма		
						2021 год	2022 год	2023 год
1	2	3	4	5	6	7	8	9
Реставрация объекта культурного наследия «Здание по адресу: г. Владивосток, ул. Луговая, 33» с целью приспособления в офисные помещения для размещения судебных участков мировых судей города Владивостока, в том числе проектно-изыскательские работы	785	01	05	1830142860	000	5 451 666,67	0,00	0,00
Капитальные вложения в объекты государственной (муниципальной) собственности	785	01	05	1830142860	400	5 451 666,67	0,00	0,00
Бюджетные инвестиции	785	01	05	1830142860	410	5 451 666,67	0,00	0,00
Субвенции на осуществление полномочий по составлению (изменению) списков кандидатов в присяжные заседатели федеральных судов общей юрисдикции в Российской Федерации	785	01	05	1830251200	000	3 013 400,00	17 780 600,00	1 230 000,00
Межбюджетные трансферты	785	01	05	1830251200	500	3 013 400,00	17 780 600,00	1 230 000,00
Субвенции	785	01	05	1830251200	530	3 013 400,00	17 780 600,00	1 230 000,00
Другие общегосударственные вопросы	785	01	13	0000000000	000	208 466 968,55	201 483 182,00	204 239 384,00
Государственная программа Приморского края «Безопасный край» на 2020-2027 годы	785	01	13	1800000000	000	205 471 901,22	200 883 182,00	203 639 384,00
Подпрограмма «Комплексные меры профилактики правонарушений, экстремизма и терроризма, незаконного потребления наркотических средств и психотропных веществ в Приморском крае»	785	01	13	1810000000	000	5 709 881,00	6 665 631,00	6 665 631,00
Выплата вознаграждения гражданам, добровольно сдавшим незаконно хранящиеся у них оружие, боеприпасы, взрывчатые вещества и взрывные устройства	785	01	13	1810122410	000	547 700,00	547 700,00	547 700,00
Социальное обеспечение и иные выплаты населению	785	01	13	1810122410	300	547 700,00	547 700,00	547 700,00
Иные выплаты населению	785	01	13	1810122410	360	547 700,00	547 700,00	547 700,00
Субвенции федеральному бюджету на осуществление части переданных полномочий по составлению протоколов об административных правонарушениях, посягающих на общественный порядок и общественную безопасность	785	01	13	1810157010	000	1 805 831,00	1 805 831,00	1 805 831,00
Межбюджетные трансферты	785	01	13	1810157010	500	1 805 831,00	1 805 831,00	1 805 831,00
Субвенции	785	01	13	1810157010	530	1 805 831,00	1 805 831,00	1 805 831,00
Субсидия на оплату труда адвокатов, оказывающих гражданам бесплатную юридическую помощь в рамках государственной системы бесплатной юридической помощи на территории Приморского края, и компенсацию их расходов на оказание бесплатной юридической помощи	785	01	13	1810160090	000	955 750,00	1 911 500,00	1 911 500,00
Предоставление субсидий бюджетным, автономным учреждениям и иным некоммерческим организациям	785	01	13	1810160090	600	955 750,00	1 911 500,00	1 911 500,00
Субсидии некоммерческим организациям (за исключением государственных (муниципальных) учреждений)	785	01	13	1810160090	630	955 750,00	1 911 500,00	1 911 500,00
Субсидия на материально-техническое и финансовое обеспечение оказания юридической помощи в труднодоступных и малонаселенных местностях Приморского края	785	01	13	1810160100	000	41 600,00	41 600,00	41 600,00
Предоставление субсидий бюджетным, автономным учреждениям и иным некоммерческим организациям	785	01	13	1810160100	600	41 600,00	41 600,00	41 600,00
Субсидии некоммерческим организациям (за исключением государственных (муниципальных) учреждений)	785	01	13	1810160100	630	41 600,00	41 600,00	41 600,00
Содержание и эксплуатация стационарных металлодетекторов, включая их монтаж, демонтаж и транспортировку при проведении массовых мероприятий	785	01	13	1810323600	000	2 256 000,00	2 256 000,00	2 256 000,00
Закупка товаров, работ и услуг для обеспечения государственных (муниципальных) нужд	785	01	13	1810323600	200	2 256 000,00	2 256 000,00	2 256 000,00
Иные закупки товаров, работ и услуг для обеспечения государственных (муниципальных) нужд	785	01	13	1810323600	240	2 256 000,00	2 256 000,00	2 256 000,00
Управление и распоряжение имуществом, находящимся в собственности и ведении Приморского края	785	01	13	1810720780	000	103 000,00	103 000,00	103 000,00
Иные бюджетные ассигнования	785	01	13	1810720780	800	103 000,00	103 000,00	103 000,00

Наименование	Ведомство	Раздел	Подраздел	Целевая статья	Вид расходов	Сумма		
						2021 год	2022 год	2023 год
1	2	3	4	5	6	7	8	9
Уплата налогов, сборов и иных платежей	785	01	13	1810720780	850	103 000,00	103 000,00	103 000,00
Подпрограмма «Повышение безопасности дорожного движения в Приморском крае»	785	01	13	1820000000	000	42 835 371,22	40 753 760,00	40 753 760,00
Мероприятия в области содействия организации беспрепятственного движения участников дорожного движения	785	01	13	1820224260	000	2 101 608,26	0,00	0,00
Закупка товаров, работ и услуг для обеспечения государственных (муниципальных) нужд	785	01	13	1820224260	200	2 101 608,26	0,00	0,00
Иные закупки товаров, работ и услуг для обеспечения государственных (муниципальных) нужд	785	01	13	1820224260	240	2 101 608,26	0,00	0,00
Техническое обслуживание системы видеонаблюдения и автоматической фиксации нарушений Правил дорожного движения Российской Федерации, а также оборудования центра обработки данных (включая аренду каналов связи и оплату электроэнергии)	785	01	13	182R320700	000	40 733 762,96	40 753 760,00	40 753 760,00
Закупка товаров, работ и услуг для обеспечения государственных (муниципальных) нужд	785	01	13	182R320700	200	40 733 762,96	40 753 760,00	40 753 760,00
Иные закупки товаров, работ и услуг для обеспечения государственных (муниципальных) нужд	785	01	13	182R320700	240	40 733 762,96	40 753 760,00	40 753 760,00
Подпрограмма «Обеспечение деятельности мировой юстиции и государственного управления в сфере обеспечения общественной безопасности и правопорядка в Приморском крае»	785	01	13	1830000000	000	156 926 649,00	153 463 791,00	156 219 993,00
Руководство и управление в сфере установленных функций органов государственной власти	785	01	13	1830310030	000	44 773 657,00	40 138 618,00	41 711 003,00
Расходы на выплаты персоналу в целях обеспечения выполнения функций государственными (муниципальными) органами, казенными учреждениями, органами управления государственными внебюджетными фондами	785	01	13	1830310030	100	44 023 657,00	39 388 618,00	40 961 003,00
Расходы на выплаты персоналу государственных (муниципальных) органов	785	01	13	1830310030	120	44 023 657,00	39 388 618,00	40 961 003,00
Закупка товаров, работ и услуг для обеспечения государственных (муниципальных) нужд	785	01	13	1830310030	200	750 000,00	750 000,00	750 000,00
Иные закупки товаров, работ и услуг для обеспечения государственных (муниципальных) нужд	785	01	13	1830310030	240	750 000,00	750 000,00	750 000,00
Расходы на обеспечение деятельности (оказание услуг, выполнение работ) краевых государственных учреждений	785	01	13	1830370590	000	112 152 992,00	113 325 173,00	114 508 990,00
Расходы на выплаты персоналу в целях обеспечения выполнения функций государственными (муниципальными) органами, казенными учреждениями, органами управления государственными внебюджетными фондами	785	01	13	1830370590	100	29 774 991,00	29 782 317,00	30 966 134,00
Расходы на выплаты персоналу казенных учреждений	785	01	13	1830370590	110	29 774 991,00	29 782 317,00	30 966 134,00
Закупка товаров, работ и услуг для обеспечения государственных (муниципальных) нужд	785	01	13	1830370590	200	82 239 258,54	83 460 915,00	83 460 915,00
Иные закупки товаров, работ и услуг для обеспечения государственных (муниципальных) нужд	785	01	13	1830370590	240	82 239 258,54	83 460 915,00	83 460 915,00
Иные бюджетные ассигнования	785	01	13	1830370590	800	138 742,46	81 941,00	81 941,00
Исполнение судебных актов	785	01	13	1830370590	830	56 777,46	0,00	0,00
Уплата налогов, сборов и иных платежей	785	01	13	1830370590	850	81 965,00	81 941,00	81 941,00
Государственная программа Приморского края «Патриотическое воспитание граждан, реализация государственной национальной политики и развитие институтов гражданского общества на территории Приморского края» на 2020-2027 годы	785	01	13	1900000000	000	1 000 000,00	600 000,00	600 000,00
Подпрограмма «Поддержка социально ориентированных некоммерческих и иных общественных организаций в Приморском крае»	785	01	13	1930000000	000	1 000 000,00	600 000,00	600 000,00

Наименование	Ведомство	Раздел	Подраздел	Целевая статья	Вид расходов	Сумма		
						2021 год	2022 год	2023 год
1	2	3	4	5	6	7	8	9
Субсидии из краевого бюджета социально ориентированным некоммерческим организациям Приморского края на финансовое обеспечение затрат, связанных с реализацией общественно значимых программ (проектов) по направлениям деятельности	785	01	13	1930161290	000	1 000 000,00	600 000,00	600 000,00
Предоставление субсидий бюджетным, автономным учреждениям и иным некоммерческим организациям	785	01	13	1930161290	600	1 000 000,00	600 000,00	600 000,00
Субсидии некоммерческим организациям (за исключением государственных (муниципальных) учреждений)	785	01	13	1930161290	630	1 000 000,00	600 000,00	600 000,00
Непрограммные направления деятельности органов государственной власти	785	01	13	9900000000	000	1 995 067,33	0,00	0,00
Мероприятия непрограммных направлений деятельности органов государственной власти	785	01	13	9990000000	000	1 995 067,33	0,00	0,00
Резервный фонд Правительства Приморского края по ликвидации чрезвычайных ситуаций природного и техногенного характера	785	01	13	9999923800	000	1 995 067,33	0,00	0,00
Закупка товаров, работ и услуг для обеспечения государственных (муниципальных) нужд	785	01	13	9999923800	200	1 995 067,33	0,00	0,00
Иные закупки товаров, работ и услуг для обеспечения государственных (муниципальных) нужд	785	01	13	9999923800	240	1 995 067,33	0,00	0,00
НАЦИОНАЛЬНАЯ ОБОРОНА	785	02	00	0000000000	000	32 457 400,00	32 794 500,00	34 095 600,00
Мобилизационная и вневойсковая подготовка	785	02	03	0000000000	000	32 457 400,00	32 794 500,00	34 095 600,00
Государственная программа Приморского края «Безопасный край» на 2020-2027 годы	785	02	03	1800000000	000	32 457 400,00	32 794 500,00	34 095 600,00
Подпрограмма «Обеспечение деятельности мировой юстиции и государственного управления в сфере обеспечения общественной безопасности и правопорядка в Приморском крае»	785	02	03	1830000000	000	32 457 400,00	32 794 500,00	34 095 600,00
Субвенции на осуществление первичного воинского учета на территориях, где отсутствуют военные комиссариаты	785	02	03	1830251180	000	32 457 400,00	32 794 500,00	34 095 600,00
Межбюджетные трансферты	785	02	03	1830251180	500	32 457 400,00	32 794 500,00	34 095 600,00
Субвенции	785	02	03	1830251180	530	32 457 400,00	32 794 500,00	34 095 600,00
СОЦИАЛЬНАЯ ПОЛИТИКА	785	10	00	0000000000	000	100 000,00	100 000,00	100 000,00
Социальное обеспечение населения	785	10	03	0000000000	000	100 000,00	100 000,00	100 000,00
Государственная программа Приморского края «Безопасный край» на 2020-2027 годы	785	10	03	1800000000	000	100 000,00	100 000,00	100 000,00
Подпрограмма «Комплексные меры профилактики правонарушений, экстремизма и терроризма, незаконного потребления наркотических средств и психотропных веществ в Приморском крае»	785	10	03	1810000000	000	100 000,00	100 000,00	100 000,00
Выплата единовременного пособия народным дружинникам и членам семей погибших (умерших) народных дружинников в связи с участием их в охране общественного порядка	785	10	03	1810181380	000	100 000,00	100 000,00	100 000,00
Социальное обеспечение и иные выплаты населению	785	10	03	1810181380	300	100 000,00	100 000,00	100 000,00
Иные выплаты населению	785	10	03	1810181380	360	100 000,00	100 000,00	100 000,00
Уполномоченный по защите прав предпринимателей в Приморском крае	786	00	00	0000000000	000	16 315 371,00	16 318 670,00	16 852 704,00
ОБЩЕГОСУДАРСТВЕННЫЕ ВОПРОСЫ	786	01	00	0000000000	000	16 315 371,00	16 318 670,00	16 852 704,00
Другие общегосударственные вопросы	786	01	13	0000000000	000	16 315 371,00	16 318 670,00	16 852 704,00
Непрограммные направления деятельности органов государственной власти	786	01	13	9900000000	000	16 315 371,00	16 318 670,00	16 852 704,00
Мероприятия непрограммных направлений деятельности органов государственной власти	786	01	13	9990000000	000	16 315 371,00	16 318 670,00	16 852 704,00
Руководство и управление в сфере установленных функций органов государственной власти Приморского края	786	01	13	9999910030	000	12 290 462,00	12 292 771,00	12 666 178,00
Расходы на выплаты персоналу в целях обеспечения выполнения функций государственными (муниципальными) органами, казенными учреждениями, органами управления государственными внебюджетными фондами	786	01	13	9999910030	100	9 881 672,00	9 883 981,00	10 257 388,00
Расходы на выплаты персоналу государственных (муниципальных) органов	786	01	13	9999910030	120	9 881 672,00	9 883 981,00	10 257 388,00
Закупка товаров, работ и услуг для обеспечения государственных (муниципальных) нужд	786	01	13	9999910030	200	2 408 790,00	2 408 790,00	2 408 790,00
Иные закупки товаров, работ и услуг для обеспечения государственных (муниципальных) нужд	786	01	13	9999910030	240	2 408 790,00	2 408 790,00	2 408 790,00
Уполномоченный по защите прав предпринимателей в Приморском крае	786	01	13	9999910070	000	4 014 679,00	4 015 669,00	4 176 296,00
Расходы на выплаты персоналу в целях обеспечения выполнения функций государственными (муниципальными) органами, казенными учреждениями, органами управления государственными внебюджетными фондами	786	01	13	9999910070	100	4 014 679,00	4 015 669,00	4 176 296,00
Расходы на выплаты персоналу государственных (муниципальных) органов	786	01	13	9999910070	120	4 014 679,00	4 015 669,00	4 176 296,00
Страхование государственных гражданских служащих Приморского края	786	01	13	9999921790	000	10 230,00	10 230,00	10 230,00
Закупка товаров, работ и услуг для обеспечения государственных (муниципальных) нужд	786	01	13	9999921790	200	10 230,00	10 230,00	10 230,00
Иные закупки товаров, работ и услуг для обеспечения государственных (муниципальных) нужд	786	01	13	9999921790	240	10 230,00	10 230,00	10 230,00
Министерство энергетики и газоснабжения Приморского края	787	00	00	0000000000	000	885 527 270,00	601 446 459,08	602 052 606,08
ОБЩЕГОСУДАРСТВЕННЫЕ ВОПРОСЫ	787	01	00	0000000000	000	21 528 472,00	15 720 669,00	16 326 816,00
Другие общегосударственные вопросы	787	01	13	0000000000	000	21 528 472,00	15 720 669,00	16 326 816,00
Государственная программа Приморского края «Энергоэффективность, развитие газоснабжения и энергетики в Приморском крае» на 2020-2027 годы	787	01	13	1300000000	000	21 528 472,00	15 720 669,00	16 326 816,00
Подпрограмма «Развитие энергетики в Приморском крае»	787	01	13	1320000000	000	21 528 472,00	15 720 669,00	16 326 816,00
Руководство и управление в сфере установленных функций органов государственной власти Приморского края	787	01	13	1320210030	000	21 528 472,00	15 720 669,00	16 326 816,00
Расходы на выплаты персоналу в целях обеспечения выполнения функций государственными (муниципальными) органами, казенными учреждениями, органами управления государственными внебюджетными фондами	787	01	13	1320210030	100	21 183 472,00	15 375 669,00	15 981 816,00
Расходы на выплаты персоналу государственных (муниципальных) органов	787	01	13	1320210030	120	21 183 472,00	15 375 669,00	15 981 816,00
Закупка товаров, работ и услуг для обеспечения государственных (муниципальных) нужд	787	01	13	1320210030	200	344 500,00	344 500,00	344 500,00
Иные закупки товаров, работ и услуг для обеспечения государственных (муниципальных) нужд	787	01	13	1320210030	240	344 500,00	344 500,00	344 500,00
Социальное обеспечение и иные выплаты населению	787	01	13	1320210030	300	500,00	500,00	500,00
Социальные выплаты гражданам, кроме публичных нормативных социальных выплат	787	01	13	1320210030	320	500,00	500,00	500,00
ЖИЛИЩНО-КОММУНАЛЬНОЕ ХОЗЯЙСТВО	787	05	00	0000000000	000	863 998 798,00	585 725 790,08	585 725 790,08
Коммунальное хозяйство	787	05	02	0000000000	000	859 004 198,00	585 725 790,08	585 725 790,08
Государственная программа Приморского края «Энергоэффективность, развитие газоснабжения и энергетики в Приморском крае» на 2020-2027 годы	787	05	02	1300000000	000	859 004 198,00	585 725 790,08	585 725 790,08
Подпрограмма «Создание и развитие системы газоснабжения Приморского края»	787	05	02	1310000000	000	859 004 198,00	585 725 790,08	585 725 790,08
Субсидии бюджетам муниципальных образований Приморского края на мероприятия по созданию и развитию системы газоснабжения муниципальных образований Приморского края	787	05	02	1310192280	000	859 004 198,00	585 725 790,08	585 725 790,08
Межбюджетные трансферты	787	05	02	1310192280	500	859 004 198,00	585 725 790,08	585 725 790,08
Субсидии	787	05	02	1310192280	520	859 004 198,00	585 725 790,08	585 725 790,08
Прикладные научные исследования в области жилищно-коммунального хозяйства	787	05	04	0000000000	000	4 994 600,00	0,00	0,00
Государственная программа Приморского края «Энергоэффективность, развитие газоснабжения и энергетики в Приморском крае» на 2020-2027 годы	787	05	04	1300000000	000	4 994 600,00	0,00	0,00

21 СЕНТЯБРЯ 2021 Г.•ВТОРНИК•№ 72 (1911)
ПРИМОРСКАЯ ГАЗЕТА

Наименование	Ведомство	Раздел	Подраздел	Целевая статья	Вид расходов	Сумма		
						2021 год	2022 год	2023 год
1	2	3	4	5	6	7	8	9
Подпрограмма «Развитие энергетики в Приморском крае»	787	05	04	1320000000	000	4 994 600,00	0,00	0,00
Выполнение научно-исследовательской работы по разработке Схемы и программы развития электроэнергетики Приморского края на 5-летний период	787	05	04	1320123770	000	4 994 600,00	0,00	0,00
Закупка товаров, работ и услуг для обеспечения государственных (муниципальных) нужд	787	05	04	1320123770	200	4 994 600,00	0,00	0,00
Иные закупки товаров, работ и услуг для обеспечения государственных (муниципальных) нужд	787	05	04	1320123770	240	4 994 600,00	0,00	0,00
Департамент внутренней политики Приморского края	789	00	00	0000000000	000	220 484 101,08	179 212 660,60	180 129 839,12
ОБЩЕГОСУДАРСТВЕННЫЕ ВОПРОСЫ	789	01	00	0000000000	000	96 174 782,08	80 280 160,60	81 996 639,12
Прикладные научные исследования в области общегосударственных вопросов	789	01	12	0000000000	000	35 402 761,08	35 407 185,08	36 122 265,08
Государственная программа Приморского края «Безопасный край» на 2020-2027 годы	789	01	12	1800000000	000	800 000,00	800 000,00	800 000,00
Подпрограмма «Комплексные меры профилактики правонарушений, экстремизма и терроризма, незаконного потребления наркотических средств и психотропных веществ в Приморском крае»	789	01	12	1810000000	000	800 000,00	800 000,00	800 000,00
Расходы на обеспечение деятельности (оказание услуг, выполнение работ) краевых государственных учреждений	789	01	12	1810270590	000	800 000,00	800 000,00	800 000,00
Предоставление субсидий бюджетным, автономным учреждениям и иным некоммерческим организациям	789	01	12	1810270590	600	800 000,00	800 000,00	800 000,00
Субсидии автономным учреждениям	789	01	12	1810270590	620	800 000,00	800 000,00	800 000,00
Непрограммные направления деятельности органов государственной власти	789	01	12	9900000000	000	34 602 761,08	34 607 185,08	35 322 265,08
Мероприятия непрограммных направлений деятельности органов государственной власти	789	01	12	9990000000	000	34 602 761,08	34 607 185,08	35 322 265,08
Расходы на обеспечение деятельности (оказание услуг, выполнение работ) краевых государственных учреждений	789	01	12	9999970590	000	34 602 761,08	34 607 185,08	35 322 265,08
Предоставление субсидий бюджетным, автономным учреждениям и иным некоммерческим организациям	789	01	12	9999970590	600	34 602 761,08	34 607 185,08	35 322 265,08
Субсидии автономным учреждениям	789	01	12	9999970590	620	34 602 761,08	34 607 185,08	35 322 265,08
Другие общегосударственные вопросы	789	01	13	0000000000	000	60 772 021,00	44 872 975,52	45 874 374,04
Государственная программа Приморского края «Патриотическое воспитание граждан, реализация государственной национальной политики и развитие институтов гражданского общества на территории Приморского края» на 2020-2027 годы	789	01	13	1900000000	000	17 182 500,00	11 538 809,52	11 300 119,04
Подпрограмма «Этнокультурное развитие народов Приморского края и гармонизация межнациональных отношений»	789	01	13	1920000000	000	7 182 500,00	1 843 809,52	1 830 119,04
Реализация мероприятий по укреплению единства российской нации и этнокультурному развитию народов России	789	01	13	19201R5160	000	5 248 636,36	0,00	0,00
Закупка товаров, работ и услуг для обеспечения государственных (муниципальных) нужд	789	01	13	19201R5160	200	5 248 636,36	0,00	0,00
Иные закупки товаров, работ и услуг для обеспечения государственных (муниципальных) нужд	789	01	13	19201R5160	240	5 248 636,36	0,00	0,00
Субсидии бюджетам муниципальных образований Приморского края на поддержку экономического и социального развития коренных малочисленных народов Севера, Сибири и Дальнего Востока	789	01	13	19202R5150	000	1 933 863,64	1 843 809,52	1 830 119,04
Межбюджетные трансферты	789	01	13	19202R5150	500	1 933 863,64	1 843 809,52	1 830 119,04
Субсидии	789	01	13	19202R5150	520	1 933 863,64	1 843 809,52	1 830 119,04
Подпрограмма «Поддержка социально ориентированных некоммерческих и иных общественных организаций в Приморском крае»	789	01	13	1930000000	000	10 000 000,00	9 695 000,00	9 470 000,00

Наименование	Ведомство	Раздел	Подраздел	Целевая статья	Вид расходов	Сумма		
						2021 год	2022 год	2023 год
1	2	3	4	5	6	7	8	9
Предоставление субсидии из краевого бюджета Приморскому отдельскому казачьему обществу Уссурийского войскового казачьего общества	789	01	13	1930261530	000	10 000 000,00	9 695 000,00	9 470 000,00
Предоставление субсидий бюджетным, автономным учреждениям и иным некоммерческим организациям	789	01	13	1930261530	600	10 000 000,00	9 695 000,00	9 470 000,00
Субсидии некоммерческим организациям (за исключением государственных (муниципальных) учреждений)	789	01	13	1930261530	630	10 000 000,00	9 695 000,00	9 470 000,00
Непрограммные направления деятельности органов государственной власти	789	01	13	9900000000	000	43 589 521,00	33 334 166,00	34 574 255,00
Мероприятия непрограммных направлений деятельности органов государственной власти	789	01	13	9990000000	000	43 589 521,00	33 334 166,00	34 574 255,00
Руководство и управление в сфере установленных функций органов государственной власти Приморского края	789	01	13	9999910030	000	29 872 795,00	26 658 118,00	27 684 441,00
Расходы на выплаты персоналу в целях обеспечения выполнения функций государственными (муниципальными) органами, казенными учреждениями, органами управления государственными внебюджетными фондами	789	01	13	9999910030	100	29 119 215,00	25 904 538,00	26 930 861,00
Расходы на выплаты персоналу государственных (муниципальных) органов	789	01	13	9999910030	120	29 119 215,00	25 904 538,00	26 930 861,00
Закупка товаров, работ и услуг для обеспечения государственных (муниципальных) нужд	789	01	13	9999910030	200	753 580,00	753 580,00	753 580,00
Иные закупки товаров, работ и услуг для обеспечения государственных (муниципальных) нужд	789	01	13	9999910030	240	753 580,00	753 580,00	753 580,00
Проведение межрегиональных и муниципальных обучающих мероприятий	789	01	13	9999924610	000	6 900 000,00	0,00	0,00
Закупка товаров, работ и услуг для обеспечения государственных (муниципальных) нужд	789	01	13	9999924610	200	6 900 000,00	0,00	0,00
Иные закупки товаров, работ и услуг для обеспечения государственных (муниципальных) нужд	789	01	13	9999924610	240	6 900 000,00	0,00	0,00
Резервный фонд Правительства Приморского края	789	01	13	9999929010	000	42 000,00	0,00	0,00
Расходы на выплаты персоналу в целях обеспечения выполнения функций государственными (муниципальными) органами, казенными учреждениями, органами управления государственными внебюджетными фондами	789	01	13	9999929010	100	42 000,00	0,00	0,00
Расходы на выплаты персоналу государственных (муниципальных) органов	789	01	13	9999929010	120	42 000,00	0,00	0,00
Расходы на обеспечение деятельности (оказание услуг, выполнение работ) краевых государственных учреждений	789	01	13	9999970590	000	6 774 726,00	6 676 048,00	6 889 814,00
Расходы на выплаты персоналу в целях обеспечения выполнения функций государственными (муниципальными) органами, казенными учреждениями, органами управления государственными внебюджетными фондами	789	01	13	9999970590	100	5 792 867,00	5 794 189,00	6 007 955,00
Расходы на выплаты персоналу казенных учреждений	789	01	13	9999970590	110	5 792 867,00	5 794 189,00	6 007 955,00
Закупка товаров, работ и услуг для обеспечения государственных (муниципальных) нужд	789	01	13	9999970590	200	981 859,00	881 859,00	881 859,00
Иные закупки товаров, работ и услуг для обеспечения государственных (муниципальных) нужд	789	01	13	9999970590	240	981 859,00	881 859,00	881 859,00
КУЛЬТУРА, КИНЕМАТОГРАФИЯ	789	08	00	0000000000	000	16 141 273,00	0,00	0,00
Культура	789	08	01	0000000000	000	16 141 273,00	0,00	0,00
Государственная программа Приморского края «Патриотическое воспитание граждан, реализация государственной национальной политики и развитие институтов гражданского общества на территории Приморского края» на 2020-2027 годы	789	08	01	1900000000	000	16 141 273,00	0,00	0,00
Подпрограмма «Поддержка социально ориентированных некоммерческих и иных общественных организаций в Приморском крае»	789	08	01	1930000000	000	16 141 273,00	0,00	0,00

Наименование	Ведомство	Раздел	Подраздел	Целевая статья	Вид расходов	Сумма		
						2021 год	2022 год	2023 год
1	2	3	4	5	6	7	8	9
Предоставление субсидии из краевого бюджета Некоммерческому партнерству «Дальневосточный музей авиации»	789	08	01	1930261540	000	16 141 273,00	0,00	0,00
Предоставление субсидий бюджетным, автономным учреждениям и иным некоммерческим организациям	789	08	01	1930261540	600	16 141 273,00	0,00	0,00
Субсидии некоммерческим организациям (за исключением государственных (муниципальных) учреждений)	789	08	01	1930261540	630	16 141 273,00	0,00	0,00
СОЦИАЛЬНАЯ ПОЛИТИКА	789	10	00	0000000000	000	108 168 046,00	98 932 500,00	98 133 200,00
Другие вопросы в области социальной политики	789	10	06	0000000000	000	108 168 046,00	98 932 500,00	98 133 200,00
Государственная программа Приморского края «Патриотическое воспитание граждан, реализация государственной национальной политики и развитие институтов гражданского общества на территории Приморского края» на 2020-2027 годы	789	10	06	1900000000	000	108 168 046,00	98 932 500,00	98 133 200,00
Подпрограмма «Поддержка социально ориентированных некоммерческих и иных общественных организаций в Приморском крае»	789	10	06	1930000000	000	108 168 046,00	98 932 500,00	98 133 200,00
Субсидии из краевого бюджета социально ориентированным некоммерческим организациям Приморского края на финансовое обеспечение затрат, связанных с реализацией общественно значимых программ (проектов) по направлениям деятельности	789	10	06	1930161290	000	65 000 000,00	65 000 000,00	65 000 000,00
Предоставление субсидий бюджетным, автономным учреждениям и иным некоммерческим организациям	789	10	06	1930161290	600	65 000 000,00	65 000 000,00	65 000 000,00
Субсидии некоммерческим организациям (за исключением государственных (муниципальных) учреждений)	789	10	06	1930161290	630	65 000 000,00	65 000 000,00	65 000 000,00
Предоставление субсидии из краевого бюджета Приморской краевой организации общероссийской общественной организации «Всероссийское общество инвалидов» в целях финансового обеспечения затрат, связанных с реализацией общественно значимой программы по защите прав и интересов инвалидов в Приморском крае	789	10	06	1930261380	000	10 270 546,00	9 695 000,00	9 465 000,00
Предоставление субсидий бюджетным, автономным учреждениям и иным некоммерческим организациям	789	10	06	1930261380	600	10 270 546,00	9 695 000,00	9 465 000,00
Субсидии некоммерческим организациям (за исключением государственных (муниципальных) учреждений)	789	10	06	1930261380	630	10 270 546,00	9 695 000,00	9 465 000,00
Предоставление субсидии из краевого бюджета Приморской краевой организации Общероссийской общественной организации инвалидов «Всероссийское ордена Трудового Красного Знамени общество слепых» в целях финансового обеспечения затрат, связанных с реализацией общественно значимой программы по защите прав и интересов инвалидов в Приморском крае	789	10	06	1930261390	000	2 000 000,00	1 939 000,00	1 896 000,00
Предоставление субсидий бюджетным, автономным учреждениям и иным некоммерческим организациям	789	10	06	1930261390	600	2 000 000,00	1 939 000,00	1 896 000,00
Субсидии некоммерческим организациям (за исключением государственных (муниципальных) учреждений)	789	10	06	1930261390	630	2 000 000,00	1 939 000,00	1 896 000,00
Предоставление субсидии из краевого бюджета Приморскому региональному отделению Общероссийской общественной организации инвалидов «Всероссийское общество глухих» в целях финансового обеспечения затрат, связанных с реализацией общественно значимой программы по защите прав и интересов инвалидов в Приморском крае	789	10	06	1930261400	000	2 000 000,00	1 939 000,00	1 896 000,00
Предоставление субсидий бюджетным, автономным учреждениям и иным некоммерческим организациям	789	10	06	1930261400	600	2 000 000,00	1 939 000,00	1 896 000,00
Субсидии некоммерческим организациям (за исключением государственных (муниципальных) учреждений)	789	10	06	1930261400	630	2 000 000,00	1 939 000,00	1 896 000,00

Наименование	Ведомство	Раздел	Подраздел	Целевая статья	Вид расходов	Сумма		
						2021 год	2022 год	2023 год
1	2	3	4	5	6	7	8	9
Предоставление субсидии из краевого бюджета Приморской краевой общественной организации ветеранов (пенсионеров) войны, труда, Вооруженных Сил и правоохранительных органов в целях финансового обеспечения затрат, связанных с реализацией общественно значимой программы по защите прав и интересов ветеранов в Приморском крае	789	10	06	1930261410	000	28 897 500,00	20 359 500,00	19 876 200,00
Предоставление субсидий бюджетным, автономным учреждениям и иным некоммерческим организациям	789	10	06	1930261410	600	28 897 500,00	20 359 500,00	19 876 200,00
Субсидии некоммерческим организациям (за исключением государственных (муниципальных) учреждений)	789	10	06	1930261410	630	28 897 500,00	20 359 500,00	19 876 200,00
Министерство природных ресурсов и охраны окружающей среды Приморского края	790	00	00	0000000000	000	315 612 869,00	137 271 029,00	215 274 218,00
НАЦИОНАЛЬНАЯ ЭКОНОМИКА	790	04	00	0000000000	000	299 331 518,00	131 414 029,00	209 417 218,00
Водное хозяйство	790	04	06	0000000000	000	248 133 911,00	87 968 900,00	164 488 300,00
Государственная программа Приморского края «Охрана окружающей среды Приморского края» на 2020-2027 годы	790	04	06	0800000000	000	243 418 263,80	87 968 900,00	164 488 300,00
Подпрограмма «Развитие водохозяйственного комплекса Приморского края»	790	04	06	0820000000	000	243 418 263,80	87 968 900,00	164 488 300,00
Мероприятия по определению границ зон затопления и подтопления	790	04	06	0820123220	000	6 243 232,00	4 411 700,00	2 928 000,00
Закупка товаров, работ и услуг для обеспечения государственных (муниципальных) нужд	790	04	06	0820123220	200	6 243 232,00	4 411 700,00	2 928 000,00
Иные закупки товаров, работ и услуг для обеспечения государственных (муниципальных) нужд	790	04	06	0820123220	240	6 243 232,00	4 411 700,00	2 928 000,00
Субсидии бюджетам муниципальных образований Приморского края в целях софинансирования муниципальных программ (подпрограмм муниципальных программ) в области использования и охраны водных объектов	790	04	06	0820192130	000	58 628 484,98	60 000 000,00	60 000 000,00
Межбюджетные трансферты	790	04	06	0820192130	500	58 628 484,98	60 000 000,00	60 000 000,00
Субсидии	790	04	06	0820192130	520	58 628 484,98	60 000 000,00	60 000 000,00
Субсидии бюджетам муниципальных образований Приморского края на строительство, реконструкцию, капитальный ремонт гидротехнических сооружений (в том числе проектно-изыскательские работы), находящихся в муниципальной собственности, предназначенных для защиты от наводнений в результате прохождения паводков, софинансируемые из федерального бюджета	790	04	06	08201R0160	000	141 997 246,82	0,00	0,00
Межбюджетные трансферты	790	04	06	08201R0160	500	141 997 246,82	0,00	0,00
Субсидии	790	04	06	08201R0160	520	141 997 246,82	0,00	0,00
Осуществление отдельных полномочий в области водных отношений	790	04	06	0820251280	000	36 549 300,00	23 557 200,00	101 560 300,00
Закупка товаров, работ и услуг для обеспечения государственных (муниципальных) нужд	790	04	06	0820251280	200	36 549 300,00	23 557 200,00	101 560 300,00
Иные закупки товаров, работ и услуг для обеспечения государственных (муниципальных) нужд	790	04	06	0820251280	240	36 549 300,00	23 557 200,00	101 560 300,00
Непрограммные направления деятельности органов государственной власти	790	04	06	9900000000	000	4 715 647,20	0,00	0,00
Мероприятия непрограммных направлений деятельности органов государственной власти	790	04	06	9990000000	000	4 715 647,20	0,00	0,00
Резервный фонд Правительства Приморского края по ликвидации чрезвычайных ситуаций природного и техногенного характера	790	04	06	9999923800	000	4 715 647,20	0,00	0,00
Межбюджетные трансферты	790	04	06	9999923800	500	4 715 647,20	0,00	0,00
Субсидии	790	04	06	9999923800	520	4 715 647,20	0,00	0,00
Другие вопросы в области национальной экономики	790	04	12	0000000000	000	51 197 607,00	43 445 129,00	44 928 918,00
Государственная программа Приморского края «Охрана окружающей среды Приморского края» на 2020-2027 годы	790	04	12	0800000000	000	51 197 607,00	43 445 129,00	44 928 918,00
Подпрограмма «Обеспечение реализации государственной программы»	790	04	12	0840000000	000	51 197 607,00	43 445 129,00	44 928 918,00

21 СЕНТЯБРЯ 2021 Г.•ВТОРНИК•№ 72 (1911)
ПРИМОРСКАЯ ГАЗЕТА

Наименование	Ведомство	Раздел	Подраздел	Целевая статья	Вид расходов	Сумма		
						2021 год	2022 год	2023 год
1	2	3	4	5	6	7	8	9
Руководство и управление в сфере установленных функций органов государственной власти Приморского края	790	04	12	0840110030	000	41 262 806,00	38 364 806,00	39 848 595,00
Расходы на выплаты персоналу в целях обеспечения выполнения функций государственными (муниципальными) органами, казенными учреждениями, органами управления государственными внебюджетными фондами	790	04	12	0840110030	100	40 318 432,00	37 420 432,00	38 904 221,00
Расходы на выплаты персоналу государственных (муниципальных) органов	790	04	12	0840110030	120	40 318 432,00	37 420 432,00	38 904 221,00
Закупка товаров, работ и услуг для обеспечения государственных (муниципальных) нужд	790	04	12	0840110030	200	944 374,00	944 374,00	944 374,00
Иные закупки товаров, работ и услуг для обеспечения государственных (муниципальных) нужд	790	04	12	0840110030	240	944 374,00	944 374,00	944 374,00
Управление и распоряжение имуществом, находящимся в собственности и ведении Приморского края	790	04	12	0840120780	000	3 526 661,00	5 080 323,00	5 080 323,00
Иные бюджетные ассигнования	790	04	12	0840120780	800	3 526 661,00	5 080 323,00	5 080 323,00
Уплата налогов, сборов и иных платежей	790	04	12	0840120780	850	3 526 661,00	5 080 323,00	5 080 323,00
Исполнение судебных актов	790	04	12	0840129050	000	6 408 140,00	0,00	0,00
Иные бюджетные ассигнования	790	04	12	0840129050	800	6 408 140,00	0,00	0,00
Исполнение судебных актов	790	04	12	0840129050	830	6 408 140,00	0,00	0,00
ОХРАНА ОКРУЖАЮЩЕЙ СРЕДЫ	790	06	00	0000000000	000	16 281 351,00	5 857 000,00	5 857 000,00
Другие вопросы в области охраны окружающей среды	790	06	05	0000000000	000	16 281 351,00	5 857 000,00	5 857 000,00
Государственная программа Приморского края «Охрана окружающей среды Приморского края» на 2020-2027 годы	790	06	05	0800000000	000	16 281 351,00	5 857 000,00	5 857 000,00
Подпрограмма «Обращение с отходами в Приморском крае»	790	06	05	0810000000	000	14 184 566,00	0,00	0,00
Корректировка территориальной схемы обращения с отходами в Приморском крае, в том числе с твердыми коммунальными отходами	790	06	05	0810123630	000	1 781 250,00	0,00	0,00
Закупка товаров, работ и услуг для обеспечения государственных (муниципальных) нужд	790	06	05	0810123630	200	1 781 250,00	0,00	0,00
Иные закупки товаров, работ и услуг для обеспечения государственных (муниципальных) нужд	790	06	05	0810123630	240	1 781 250,00	0,00	0,00
Ликвидация накопленного ущерба в Приморском крае, в том числе проектно-изыскательские работы	790	06	05	081G124590	000	12 403 316,00	0,00	0,00
Закупка товаров, работ и услуг для обеспечения государственных (муниципальных) нужд	790	06	05	081G124590	200	12 403 316,00	0,00	0,00
Иные закупки товаров, работ и услуг для обеспечения государственных (муниципальных) нужд	790	06	05	081G124590	240	12 403 316,00	0,00	0,00
Подпрограмма «Развитие водохозяйственного комплекса Приморского края»	790	06	05	0820000000	000	0,00	2 721 100,00	2 721 100,00
Организация и осуществление государственного мониторинга водных объектов на территории Приморского края	790	06	05	0820320990	000	0,00	2 721 100,00	2 721 100,00
Закупка товаров, работ и услуг для обеспечения государственных (муниципальных) нужд	790	06	05	0820320990	200	0,00	2 721 100,00	2 721 100,00
Иные закупки товаров, работ и услуг для обеспечения государственных (муниципальных) нужд	790	06	05	0820320990	240	0,00	2 721 100,00	2 721 100,00
Подпрограмма «Биологическое разнообразие Приморского края»	790	06	05	0830000000	000	1 264 625,00	1 875 000,00	1 875 000,00
Организация работ по обозначению на местности специальными информационными знаками границ охранных зон памятников природы регионального значения	790	06	05	0830123940	000	1 264 625,00	1 775 000,00	1 775 000,00
Закупка товаров, работ и услуг для обеспечения государственных (муниципальных) нужд	790	06	05	0830123940	200	1 264 625,00	1 775 000,00	1 775 000,00
Иные закупки товаров, работ и услуг для обеспечения государственных (муниципальных) нужд	790	06	05	0830123940	240	1 264 625,00	1 775 000,00	1 775 000,00

Наименование	Ведомство	Раздел	Подраздел	Целевая статья	Вид расходов	Сумма		
						2021 год	2022 год	2023 год
1	2	3	4	5	6	7	8	9
Субсидии на возмещение расходов собственников, владельцев и пользователей земельных участков, на которых находятся памятники природы краевого значения, по обеспечению режима особой охраны памятников природы	790	06	05	0830160840	000	0,00	100 000,00	100 000,00
Иные бюджетные ассигнования	790	06	05	0830160840	800	0,00	100 000,00	100 000,00
Субсидии юридическим лицам (кроме некоммерческих организаций), индивидуальным предпринимателям, физическим лицам - производителям товаров, работ, услуг	790	06	05	0830160840	810	0,00	100 000,00	100 000,00
Подпрограмма «Обеспечение реализации государственной программы»	790	06	05	0840000000	000	832 160,00	1 260 900,00	1 260 900,00
Мероприятия по предоставлению права пользования участками недр местного значения	790	06	05	0840122240	000	235 600,00	235 600,00	235 600,00
Закупка товаров, работ и услуг для обеспечения государственных (муниципальных) нужд	790	06	05	0840122240	200	235 600,00	235 600,00	235 600,00
Иные закупки товаров, работ и услуг для обеспечения государственных (муниципальных) нужд	790	06	05	0840122240	240	235 600,00	235 600,00	235 600,00
Мероприятия по подготовке и проведению государственной экологической экспертизы объектов регионального уровня	790	06	05	0840122250	000	200 818,00	625 300,00	625 300,00
Закупка товаров, работ и услуг для обеспечения государственных (муниципальных) нужд	790	06	05	0840122250	200	200 818,00	625 300,00	625 300,00
Иные закупки товаров, работ и услуг для обеспечения государственных (муниципальных) нужд	790	06	05	0840122250	240	200 818,00	625 300,00	625 300,00
Проведение лабораторно-аналитических исследований при осуществлении государственного экологического надзора	790	06	05	0840123240	000	395 742,00	400 000,00	400 000,00
Закупка товаров, работ и услуг для обеспечения государственных (муниципальных) нужд	790	06	05	0840123240	200	395 742,00	400 000,00	400 000,00
Иные закупки товаров, работ и услуг для обеспечения государственных (муниципальных) нужд	790	06	05	0840123240	240	395 742,00	400 000,00	400 000,00
Агентство международного сотрудничества Приморского края	793	00	00	0000000000	000	32 322 046,00	32 757 700,00	33 739 900,00
ОБЩЕГОСУДАРСТВЕННЫЕ ВОПРОСЫ	793	01	00	0000000000	000	32 322 046,00	32 757 700,00	33 739 900,00
Другие общегосударственные вопросы	793	01	13	0000000000	000	32 322 046,00	32 757 700,00	33 739 900,00
Государственная программа Приморского края «Развитие туризма в Приморском крае» на 2020-2027 годы	793	01	13	1000000000	000	32 322 046,00	32 757 700,00	33 739 900,00
Подпрограмма «Государственное управление в сфере международных и внешнеэкономических связей Приморского края»	793	01	13	1040000000	000	32 322 046,00	32 757 700,00	33 739 900,00
Руководство и управление в сфере установленных функций органов государственной власти Приморского края	793	01	13	1040110030	000	30 092 096,00	26 527 700,00	27 509 900,00
Расходы на выплаты персоналу в целях обеспечения выполнения функций государственными (муниципальными) органами, казенными учреждениями, органами управления государственными внебюджетными фондами	793	01	13	1040110030	100	29 517 787,00	25 553 371,00	26 535 567,00
Расходы на выплаты персоналу государственных (муниципальных) органов	793	01	13	1040110030	120	29 517 787,00	25 553 371,00	26 535 567,00
Закупка товаров, работ и услуг для обеспечения государственных (муниципальных) нужд	793	01	13	1040110030	200	573 809,00	973 829,00	973 833,00
Иные закупки товаров, работ и услуг для обеспечения государственных (муниципальных) нужд	793	01	13	1040110030	240	573 809,00	973 829,00	973 833,00
Социальное обеспечение и иные выплаты населению	793	01	13	1040110030	300	500,00	500,00	500,00
Социальные выплаты гражданам, кроме публичных нормативных социальных выплат	793	01	13	1040110030	320	500,00	500,00	500,00
Обеспечение международной деятельности Приморского края	793	01	13	1040121900	000	2 229 950,00	6 230 000,00	6 230 000,00
Закупка товаров, работ и услуг для обеспечения государственных (муниципальных) нужд	793	01	13	1040121900	200	2 229 950,00	6 230 000,00	6 230 000,00

Наименование	Ведомство	Раздел	Подраздел	Целевая статья	Вид расходов	Сумма		
						2021 год	2022 год	2023 год
1	2	3	4	5	6	7	8	9
Иные закупки товаров, работ и услуг для обеспечения государственных (муниципальных) нужд	793	01	13	1040121900	240	2 229 950,00	6 230 000,00	6 230 000,00
Государственная жилищная инспекция Приморского края	795	00	00	0000000000	000	62 915 925,00	56 529 722,00	58 713 930,00
ЖИЛИЩНО-КОММУНАЛЬНОЕ ХОЗЯЙСТВО	795	05	00	0000000000	000	62 915 925,00	56 529 722,00	58 713 930,00
Другие вопросы в области жилищно-коммунального хозяйства	795	05	05	0000000000	000	62 915 925,00	56 529 722,00	58 713 930,00
Государственная программа Приморского края «Обеспечение доступным жильем и качественными услугами жилищно-коммунального хозяйства населения Приморского края» на 2020-2027 годы	795	05	05	0600000000	000	62 915 925,00	56 529 722,00	58 713 930,00
Подпрограмма «Обеспечение деятельности органов исполнительной власти, осуществляющих реализацию государственной программы»	795	05	05	0690000000	000	62 915 925,00	56 529 722,00	58 713 930,00
Руководство и управление в сфере установленных функций органов государственной власти Приморского края	795	05	05	0690210030	000	62 909 853,00	56 529 722,00	58 713 930,00
Расходы на выплаты персоналу в целях обеспечения выполнения функций государственными (муниципальными) органами, казенными учреждениями, органами управления государственными внебюджетными фондами	795	05	05	0690210030	100	61 594 553,00	55 214 422,00	57 398 630,00
Расходы на выплаты персоналу государственных (муниципальных) органов	795	05	05	0690210030	120	61 594 553,00	55 214 422,00	57 398 630,00
Закупка товаров, работ и услуг для обеспечения государственных (муниципальных) нужд	795	05	05	0690210030	200	1 314 800,00	1 314 800,00	1 314 800,00
Иные закупки товаров, работ и услуг для обеспечения государственных (муниципальных) нужд	795	05	05	0690210030	240	1 314 800,00	1 314 800,00	1 314 800,00
Социальное обеспечение и иные выплаты населению	795	05	05	0690210030	300	500,00	500,00	500,00
Социальные выплаты гражданам, кроме публичных нормативных социальных выплат	795	05	05	0690210030	320	500,00	500,00	500,00
Расходы, связанные с исполнением судебных актов и решений налоговых органов	795	05	05	0690229050	000	6 072,00	0,00	0,00
Иные бюджетные ассигнования	795	05	05	0690229050	800	6 072,00	0,00	0,00
Исполнение судебных актов	795	05	05	0690229050	830	6 072,00	0,00	0,00
Министерство по регулированию контрактной системы в сфере закупок Приморского края	796	00	00	0000000000	000	101 127 685,00	70 294 030,00	72 743 085,00
ОБЩЕГОСУДАРСТВЕННЫЕ ВОПРОСЫ	796	01	00	0000000000	000	101 127 685,00	70 294 030,00	72 743 085,00
Другие общегосударственные вопросы	796	01	13	0000000000	000	101 127 685,00	70 294 030,00	72 743 085,00
Непрограммные направления деятельности органов государственной власти	796	01	13	9900000000	000	101 127 685,00	70 294 030,00	72 743 085,00
Мероприятия непрограммных направлений деятельности органов государственной власти	796	01	13	9990000000	000	101 127 685,00	70 294 030,00	72 743 085,00
Руководство и управление в сфере установленных функций органов государственной власти Приморского края	796	01	13	9999910030	000	32 823 286,00	30 105 816,00	31 271 535,00
Расходы на выплаты персоналу в целях обеспечения выполнения функций государственными (муниципальными) органами, казенными учреждениями, органами управления государственными внебюджетными фондами	796	01	13	9999910030	100	32 082 086,00	29 364 616,00	30 530 335,00
Расходы на выплаты персоналу государственных (муниципальных) органов	796	01	13	9999910030	120	32 082 086,00	29 364 616,00	30 530 335,00
Закупка товаров, работ и услуг для обеспечения государственных (муниципальных) нужд	796	01	13	9999910030	200	741 200,00	741 200,00	741 200,00
Иные закупки товаров, работ и услуг для обеспечения государственных (муниципальных) нужд	796	01	13	9999910030	240	741 200,00	741 200,00	741 200,00
Расходы на обеспечение деятельности (оказание услуг, выполнение работ) краевых государственных учреждений	796	01	13	9999970590	000	68 304 399,00	40 188 214,00	41 471 550,00
Расходы на выплаты персоналу в целях обеспечения выполнения функций государственными (муниципальными) органами, казенными учреждениями, органами управления государственными внебюджетными фондами	796	01	13	9999970590	100	59 200 941,00	32 383 466,00	33 666 802,00
Расходы на выплаты персоналу казенных учреждений	796	01	13	9999970590	110	59 200 941,00	32 383 466,00	33 666 802,00
Закупка товаров, работ и услуг для обеспечения государственных (муниципальных) нужд	796	01	13	9999970590	200	9 100 458,00	7 801 748,00	7 801 748,00
Иные закупки товаров, работ и услуг для обеспечения государственных (муниципальных) нужд	796	01	13	9999970590	240	9 100 458,00	7 801 748,00	7 801 748,00
Иные бюджетные ассигнования	796	01	13	9999970590	800	3 000,00	3 000,00	3 000,00
Уплата налогов, сборов и иных платежей	796	01	13	9999970590	850	3 000,00	3 000,00	3 000,00
Департамент по защите государственной тайны, информационной безопасности и мобилизационной подготовки Приморского края	797	00	00	0000000000	000	39 102 840,00	33 470 668,00	34 590 200,00
ОБЩЕГОСУДАРСТВЕННЫЕ ВОПРОСЫ	797	01	00	0000000000	000	38 652 840,00	33 020 668,00	34 140 200,00
Другие общегосударственные вопросы	797	01	13	0000000000	000	38 652 840,00	33 020 668,00	34 140 200,00
Непрограммные направления деятельности органов государственной власти	797	01	13	9900000000	000	38 652 840,00	33 020 668,00	34 140 200,00
Мероприятия непрограммных направлений деятельности органов государственной власти	797	01	13	9990000000	000	38 652 840,00	33 020 668,00	34 140 200,00
Руководство и управление в сфере установленных функций органов государственной власти Приморского края	797	01	13	9999910030	000	35 980 060,00	29 107 728,00	30 225 781,00
Расходы на выплаты персоналу в целях обеспечения выполнения функций государственными (муниципальными) органами, казенными учреждениями, органами управления государственными внебюджетными фондами	797	01	13	9999910030	100	35 449 560,00	28 577 228,00	29 695 281,00
Расходы на выплаты персоналу государственных (муниципальных) органов	797	01	13	9999910030	120	35 449 560,00	28 577 228,00	29 695 281,00
Закупка товаров, работ и услуг для обеспечения государственных (муниципальных) нужд	797	01	13	9999910030	200	530 500,00	530 500,00	530 500,00
Иные закупки товаров, работ и услуг для обеспечения государственных (муниципальных) нужд	797	01	13	9999910030	240	530 500,00	530 500,00	530 500,00
Мероприятия по обеспечению информационной безопасности	797	01	13	9999922110	000	2 672 780,00	3 912 940,00	3 914 419,00
Закупка товаров, работ и услуг для обеспечения государственных (муниципальных) нужд	797	01	13	9999922110	200	2 672 780,00	3 912 940,00	3 914 419,00
Иные закупки товаров, работ и услуг для обеспечения государственных (муниципальных) нужд	797	01	13	9999922110	240	2 672 780,00	3 912 940,00	3 914 419,00
НАЦИОНАЛЬНАЯ ОБОРОНА	797	02	00	0000000000	000	450 000,00	450 000,00	450 000,00
Мобилизационная подготовка экономики	797	02	04	0000000000	000	450 000,00	450 000,00	450 000,00
Непрограммные направления деятельности органов государственной власти	797	02	04	9900000000	000	450 000,00	450 000,00	450 000,00
Мероприятия непрограммных направлений деятельности органов государственной власти	797	02	04	9990000000	000	450 000,00	450 000,00	450 000,00
Мероприятия по обеспечению мобилизационной готовности экономики	797	02	04	9999929040	000	450 000,00	450 000,00	450 000,00
Закупка товаров, работ и услуг для обеспечения государственных (муниципальных) нужд	797	02	04	9999929040	200	450 000,00	450 000,00	450 000,00
Иные закупки товаров, работ и услуг для обеспечения государственных (муниципальных) нужд	797	02	04	9999929040	240	450 000,00	450 000,00	450 000,00
Агентство проектного управления Приморского края	798	00	00	0000000000	000	29 152 580,96	23 333 724,00	24 220 060,00
ОБЩЕГОСУДАРСТВЕННЫЕ ВОПРОСЫ	798	01	00	0000000000	000	29 152 580,96	23 333 724,00	24 220 060,00
Другие общегосударственные вопросы	798	01	13	0000000000	000	29 152 580,96	23 333 724,00	24 220 060,00
Государственная программа Приморского края «Экономическое развитие и инновационная экономика Приморского края» на 2020-2027 годы	798	01	13	1700000000	000	29 152 580,96	23 333 724,00	24 220 060,00
Подпрограмма «Улучшение инвестиционного климата в Приморском крае»	798	01	13	1710000000	000	29 152 580,96	23 333 724,00	24 220 060,00

21 СЕНТЯБРЯ 2021 Г.•ВТОРНИК•№ 72 (1911)
ПРИМОРСКАЯ ГАЗЕТА

Наименование	Ведомство	Раздел	Подраздел	Целевая статья	Вид расходов	Сумма		
						2021 год	2022 год	2023 год
1	2	3	4	5	6	7	8	9
Руководство и управление в сфере установленных функций органов государственной власти Приморского края	798	01	13	1710510030	000	29 152 580,96	23 333 724,00	24 220 060,00
Расходы на выплаты персоналу в целях обеспечения выполнения функций государственными (муниципальными) органами, казенными учреждениями, органами управления государственными внебюджетными фондами	798	01	13	1710510030	100	28 112 260,96	22 293 404,00	23 179 740,00
Расходы на выплаты персоналу государственных (муниципальных) органов	798	01	13	1710510030	120	28 112 260,96	22 293 404,00	23 179 740,00
Закупка товаров, работ и услуг для обеспечения государственных (муниципальных) нужд	798	01	13	1710510030	200	1 040 320,00	1 040 320,00	1 040 320,00
Иные закупки товаров, работ и услуг для обеспечения государственных (муниципальных) нужд	798	01	13	1710510030	240	1 040 320,00	1 040 320,00	1 040 320,00
Инспекция по охране объектов культурного наследия Приморского края	799	00	00	0000000000	000	77 954 296,59	17 163 499,00	17 845 187,00
КУЛЬТУРА, КИНЕМАТОГРАФИЯ	799	08	00	0000000000	000	77 954 296,59	17 163 499,00	17 845 187,00
Другие вопросы в области культуры, кинематографии	799	08	04	0000000000	000	77 954 296,59	17 163 499,00	17 845 187,00
Государственная программа Приморского края «Развитие культуры Приморского края на 2020-2027 годы»	799	08	04	0500000000	000	77 954 296,59	17 163 499,00	17 845 187,00
Подпрограмма «Мероприятия в сфере культуры и охраны объектов историко-культурного наследия»	799	08	04	0520000000	000	59 264 551,59	0,00	0,00
Мероприятия по государственной охране объектов культурного наследия	799	08	04	0520220540	000	5 483 958,28	0,00	0,00
Закупка товаров, работ и услуг для обеспечения государственных (муниципальных) нужд	799	08	04	0520220540	200	5 483 958,28	0,00	0,00
Иные закупки товаров, работ и услуг для обеспечения государственных (муниципальных) нужд	799	08	04	0520220540	240	5 483 958,28	0,00	0,00
Гранты организациям, расположенным на территории Приморского края, осуществляющим работы по выявлению и изучению объектов археологического наследия (выявленных объектов археологического наследия)	799	08	04	0520262130	000	21 118 239,42	0,00	0,00
Иные бюджетные ассигнования	799	08	04	0520262130	800	21 118 239,42	0,00	0,00
Субсидии юридическим лицам (кроме некоммерческих организаций), индивидуальным предпринимателям, физическим лицам - производителям товаров, работ, услуг	799	08	04	0520262130	810	21 118 239,42	0,00	0,00
Субсидии бюджетам муниципальных образований Приморского края на проведение работ по сохранению объектов культурного наследия	799	08	04	0520292490	000	12 907 368,90	0,00	0,00
Межбюджетные трансферты	799	08	04	0520292490	500	12 907 368,90	0,00	0,00
Субсидии	799	08	04	0520292490	520	12 907 368,90	0,00	0,00
Субсидии бюджетам муниципальных образований Приморского края на разработку проектной документации на проведение работ по сохранению объектов культурного наследия	799	08	04	0520292500	000	10 213 984,99	0,00	0,00
Межбюджетные трансферты	799	08	04	0520292500	500	10 213 984,99	0,00	0,00
Субсидии	799	08	04	0520292500	520	10 213 984,99	0,00	0,00
Гранты организациям, расположенным на территории Приморского края, осуществляющим работы по популяризации объектов культурного наследия, в том числе выявленных объектов культурного наследия, находящихся в собственности Приморского края	799	08	04	0520362120	000	9 541 000,00	0,00	0,00
Иные бюджетные ассигнования	799	08	04	0520362120	800	9 541 000,00	0,00	0,00
Субсидии юридическим лицам (кроме некоммерческих организаций), индивидуальным предпринимателям, физическим лицам - производителям товаров, работ, услуг	799	08	04	0520362120	810	9 541 000,00	0,00	0,00
Подпрограмма «Управление государственной программой Приморского края»	799	08	04	0540000000	000	18 689 745,00	17 163 499,00	17 845 187,00
Осуществление переданных полномочий Российской Федерации в отношении объектов культурного наследия	799	08	04	0540159500	000	5 954 300,00	6 519 300,00	6 779 700,00
Расходы на выплаты персоналу в целях обеспечения выполнения функций государственными (муниципальными) органами, казенными учреждениями, органами управления государственными внебюджетными фондами	799	08	04	0540159500	100	5 018 393,00	5 018 393,00	5 018 393,00
Расходы на выплаты персоналу государственных (муниципальных) органов	799	08	04	0540159500	120	5 018 393,00	5 018 393,00	5 018 393,00
Закупка товаров, работ и услуг для обеспечения государственных (муниципальных) нужд	799	08	04	0540159500	200	931 907,00	1 496 907,00	1 757 307,00
Иные закупки товаров, работ и услуг для обеспечения государственных (муниципальных) нужд	799	08	04	0540159500	240	931 907,00	1 496 907,00	1 757 307,00
Иные бюджетные ассигнования	799	08	04	0540159500	800	4 000,00	4 000,00	4 000,00
Уплата налогов, сборов и иных платежей	799	08	04	0540159500	850	4 000,00	4 000,00	4 000,00
Руководство и управление в сфере установленных функций органов государственной власти Приморского края	799	08	04	0540210030	000	12 735 445,00	10 644 199,00	11 065 487,00
Расходы на выплаты персоналу в целях обеспечения выполнения функций государственными (муниципальными) органами, казенными учреждениями, органами управления государственными внебюджетными фондами	799	08	04	0540210030	100	12 235 445,00	10 570 199,00	10 991 487,00
Расходы на выплаты персоналу государственных (муниципальных) органов	799	08	04	0540210030	120	12 235 445,00	10 570 199,00	10 991 487,00
Закупка товаров, работ и услуг для обеспечения государственных (муниципальных) нужд	799	08	04	0540210030	200	150 000,00	74 000,00	74 000,00
Иные закупки товаров, работ и услуг для обеспечения государственных (муниципальных) нужд	799	08	04	0540210030	240	150 000,00	74 000,00	74 000,00
Иные бюджетные ассигнования	799	08	04	0540210030	800	350 000,00	0,00	0,00
Уплата налогов, сборов и иных платежей	799	08	04	0540210030	850	350 000,00	0,00	0,00
Уполномоченный по правам ребенка в Приморском крае	805	00	00	0000000000	000	8 087 239,00	8 074 145,00	8 377 896,00
ОБЩЕГОСУДАРСТВЕННЫЕ ВОПРОСЫ	805	01	00	0000000000	000	8 087 239,00	8 074 145,00	8 377 896,00
Другие общегосударственные вопросы	805	01	13	0000000000	000	8 087 239,00	8 074 145,00	8 377 896,00
Непрограммные направления деятельности органов государственной власти	805	01	13	9900000000	000	8 087 239,00	8 074 145,00	8 377 896,00
Мероприятия непрограммных направлений деятельности органов государственной власти	805	01	13	9990000000	000	8 087 239,00	8 074 145,00	8 377 896,00
Руководство и управление в сфере установленных функций органов государственной власти Приморского края	805	01	13	9999910030	000	4 066 563,00	4 055 596,00	4 198 720,00
Расходы на выплаты персоналу в целях обеспечения выполнения функций государственными (муниципальными) органами, казенными учреждениями, органами управления государственными внебюджетными фондами	805	01	13	9999910030	100	3 744 713,00	3 745 596,00	3 888 720,00
Расходы на выплаты персоналу государственных (муниципальных) органов	805	01	13	9999910030	120	3 744 713,00	3 745 596,00	3 888 720,00
Закупка товаров, работ и услуг для обеспечения государственных (муниципальных) нужд	805	01	13	9999910030	200	321 850,00	310 000,00	310 000,00
Иные закупки товаров, работ и услуг для обеспечения государственных (муниципальных) нужд	805	01	13	9999910030	240	321 850,00	310 000,00	310 000,00
Уполномоченный по правам ребенка в Приморском крае	805	01	13	9999910120	000	4 014 676,00	4 015 669,00	4 176 296,00
Расходы на выплаты персоналу в целях обеспечения выполнения функций государственными (муниципальными) органами, казенными учреждениями, органами управления государственными внебюджетными фондами	805	01	13	9999910120	100	4 014 676,00	4 015 669,00	4 176 296,00
Расходы на выплаты персоналу государственных (муниципальных) органов	805	01	13	9999910120	120	4 014 676,00	4 015 669,00	4 176 296,00
Страхование государственных гражданских служащих Приморского края	805	01	13	9999921790	000	6 000,00	2 880,00	2 880,00
Закупка товаров, работ и услуг для обеспечения государственных (муниципальных) нужд	805	01	13	9999921790	200	6 000,00	2 880,00	2 880,00

Наименование	Ведомство	Раздел	Подраздел	Целевая статья	Вид расходов	Сумма		
						2021 год	2022 год	2023 год
1	2	3	4	5	6	7	8	9
Иные закупки товаров, работ и услуг для обеспечения государственных (муниципальных) нужд	805	01	13	9999921790	240	6 000,00	2 880,00	2 880,00
Министерство культуры и архивного дела Приморского края	806	00	00	0000000000	000	1 728 775 488,79	1 410 753 416,99	1 484 485 550,98
ОБЩЕГОСУДАРСТВЕННЫЕ ВОПРОСЫ	806	01	00	0000000000	000	84 496 066,00	87 556 495,00	91 016 430,00
Другие общегосударственные вопросы	806	01	13	0000000000	000	84 496 066,00	87 556 495,00	91 016 430,00
Государственная программа Приморского края «Развитие культуры Приморского края на 2020-2027 годы»	806	01	13	0500000000	000	84 496 066,00	87 556 495,00	91 016 430,00
Подпрограмма «Обеспечение деятельности государственных учреждений культуры и архивного дела, государственных образовательных учреждений в сфере культуры»	806	01	13	0510000000	000	84 496 066,00	87 556 495,00	91 016 430,00
Расходы на обеспечение деятельности (оказание услуг, выполнение работ) краевых государственных учреждений	806	01	13	0510170590	000	84 496 066,00	87 556 495,00	91 016 430,00
Расходы на выплаты персоналу в целях обеспечения выполнения функций государственными (муниципальными) органами, казенными учреждениями, органами управления государственными внебюджетными фондами	806	01	13	0510170590	100	49 478 294,00	52 538 723,00	55 998 658,00
Расходы на выплаты персоналу казенных учреждений	806	01	13	0510170590	110	49 478 294,00	52 538 723,00	55 998 658,00
Закупка товаров, работ и услуг для обеспечения государственных (муниципальных) нужд	806	01	13	0510170590	200	34 986 542,00	34 986 542,00	34 986 542,00
Иные закупки товаров, работ и услуг для обеспечения государственных (муниципальных) нужд	806	01	13	0510170590	240	34 986 542,00	34 986 542,00	34 986 542,00
Иные бюджетные ассигнования	806	01	13	0510170590	800	31 230,00	31 230,00	31 230,00
Уплата налогов, сборов и иных платежей	806	01	13	0510170590	850	31 230,00	31 230,00	31 230,00
ОБРАЗОВАНИЕ	806	07	00	0000000000	000	484 091 667,80	441 720 135,09	441 057 727,18
Общее образование	806	07	02	0000000000	000	420 000,00	0,00	0,00
Государственная программа Приморского края «Развитие образования Приморского края» на 2020-2027 годы	806	07	02	0200000000	000	420 000,00	0,00	0,00
Подпрограмма «Развитие системы общего образования»	806	07	02	0220000000	000	420 000,00	0,00	0,00
Расходы на организацию бесплатного горячего питания обучающихся, получающих начальное общее образование в государственных образовательных организациях	806	07	02	02201R3042	000	420 000,00	0,00	0,00
Предоставление субсидий бюджетным, автономным учреждениям и иным некоммерческим организациям	806	07	02	02201R3042	600	420 000,00	0,00	0,00
Субсидии автономным учреждениям	806	07	02	02201R3042	620	420 000,00	0,00	0,00
Дополнительное образование детей	806	07	03	0000000000	000	128 936 909,37	116 316 035,13	93 182 495,49
Государственная программа Приморского края «Развитие культуры Приморского края на 2020-2027 годы»	806	07	03	0500000000	000	128 936 909,37	116 316 035,13	93 182 495,49
Подпрограмма «Обеспечение деятельности государственных учреждений культуры и архивного дела, государственных образовательных учреждений в сфере культуры»	806	07	03	0510000000	000	22 589 016,00	19 996 035,13	21 029 589,13
Расходы на обеспечение деятельности (оказание услуг, выполнение работ) краевых государственных учреждений	806	07	03	0510270590	000	21 674 440,00	19 996 035,13	21 029 589,13
Предоставление субсидий бюджетным, автономным учреждениям и иным некоммерческим организациям	806	07	03	0510270590	600	21 674 440,00	19 996 035,13	21 029 589,13
Субсидии бюджетным учреждениям	806	07	03	0510270590	610	21 674 440,00	19 996 035,13	21 029 589,13
Субсидии краевым государственным бюджетным и автономным учреждениям на иные цели	806	07	03	0510271600	000	914 576,00	0,00	0,00
Предоставление субсидий бюджетным, автономным учреждениям и иным некоммерческим организациям	806	07	03	0510271600	600	914 576,00	0,00	0,00
Субсидии бюджетным учреждениям	806	07	03	0510271600	610	914 576,00	0,00	0,00

Наименование	Ведомство	Раздел	Подраздел	Целевая статья	Вид расходов	Сумма		
						2021 год	2022 год	2023 год
1	2	3	4	5	6	7	8	9
Подпрограмма «Поддержка культуры в Приморском крае»	806	07	03	0530000000	000	106 347 893,37	96 320 000,00	72 152 906,36
Субсидии бюджетам муниципальных образований Приморского края на приобретение музыкальных инструментов и художественного инвентаря для учреждений дополнительного образования детей в сфере культуры	806	07	03	0530192480	000	0,00	5 000 000,00	5 000 000,00
Межбюджетные трансферты	806	07	03	0530192480	500	0,00	5 000 000,00	5 000 000,00
Субсидии	806	07	03	0530192480	520	0,00	5 000 000,00	5 000 000,00
Оснащение образовательных учреждений в сфере культуры (детских школ искусств и училищ) музыкальными инструментами, оборудованием и учебными материалами	806	07	03	053A155190	000	0,00	0,00	4 000 000,00
Предоставление субсидий бюджетным, автономным учреждениям и иным некоммерческим организациям	806	07	03	053A155190	600	0,00	0,00	4 000 000,00
Субсидии автономным учреждениям	806	07	03	053A155190	620	0,00	0,00	4 000 000,00
Субсидии бюджетам муниципальных образований Приморского края на оснащение образовательных учреждений в сфере культуры (детских школ искусств и училищ) музыкальными инструментами, оборудованием и учебными материалами	806	07	03	053A155191	000	56 390 279,73	0,00	48 912 906,36
Межбюджетные трансферты	806	07	03	053A155191	500	56 390 279,73	0,00	48 912 906,36
Субсидии	806	07	03	053A155191	520	56 390 279,73	0,00	48 912 906,36
Субсидии бюджетам муниципальных образований Приморского края на софинансирование расходных обязательств, возникающих при реализации мероприятий по модернизации муниципальных детских школ искусств по видам искусств	806	07	03	053A155192	000	49 957 613,64	91 320 000,00	14 240 000,00
Межбюджетные трансферты	806	07	03	053A155192	500	49 957 613,64	91 320 000,00	14 240 000,00
Субсидии	806	07	03	053A155192	520	49 957 613,64	91 320 000,00	14 240 000,00
Среднее профессиональное образование	806	07	04	0000000000	000	354 734 758,43	325 404 099,96	347 875 231,69
Государственная программа Приморского края «Развитие образования Приморского края» на 2020-2027 годы	806	07	04	0200000000	000	2 031 120,00	0,00	0,00
Подпрограмма «Развитие среднего профессионального, дополнительного профессионального образования и реализация мер по поддержке организаций в области образования на территории Приморского края»	806	07	04	0240000000	000	2 031 120,00	0,00	0,00
Обеспечение выплат ежемесячного денежного вознаграждения за классное руководство (кураторство) педагогическим работникам государственных образовательных организаций Приморского края, реализующих образовательные программы среднего профессионального образования, в том числе программы профессионального обучения для лиц с ограниченными возможностями здоровья	806	07	04	0240156340	000	2 031 120,00	0,00	0,00
Предоставление субсидий бюджетным, автономным учреждениям и иным некоммерческим организациям	806	07	04	0240156340	600	2 031 120,00	0,00	0,00
Субсидии автономным учреждениям	806	07	04	0240156340	620	2 031 120,00	0,00	0,00
Государственная программа Приморского края «Социальная поддержка населения Приморского края на 2020-2027 годы»	806	07	04	0300000000	000	353 400,00	0,00	0,00
Подпрограмма «Доступная среда»	806	07	04	0350000000	000	353 400,00	0,00	0,00
Субсидии краевым государственным бюджетным и автономным учреждениям на иные цели	806	07	04	0350171600	000	353 400,00	0,00	0,00
Предоставление субсидий бюджетным, автономным учреждениям и иным некоммерческим организациям	806	07	04	0350171600	600	353 400,00	0,00	0,00
Субсидии автономным учреждениям	806	07	04	0350171600	620	353 400,00	0,00	0,00
Государственная программа Приморского края «Развитие культуры Приморского края на 2020-2027 годы»	806	07	04	0500000000	000	352 350 238,43	325 404 099,96	347 875 231,69

21 СЕНТЯБРЯ 2021 Г.•ВТОРНИК•№ 72 (1911)
ПРИМОРСКАЯ ГАЗЕТА

Наименование	Ведомство	Раздел	Подраздел	Целевая статья	Вид расходов	Сумма		
						2021 год	2022 год	2023 год
1	2	3	4	5	6	7	8	9
Подпрограмма «Обеспечение деятельности государственных учреждений культуры и архивного дела, государственных образовательных учреждений в сфере культуры»	806	07	04	0510000000	000	345 201 910,10	324 904 099,96	341 334 903,36
Расходы на обеспечение деятельности (оказание услуг, выполнение работ) краевых государственных учреждений	806	07	04	0510270590	000	315 065 123,10	299 909 032,96	316 146 086,36
Предоставление субсидий бюджетным, автономным учреждениям и иным некоммерческим организациям	806	07	04	0510270590	600	315 065 123,10	299 909 032,96	316 146 086,36
Субсидии автономным учреждениям	806	07	04	0510270590	620	315 065 123,10	299 909 032,96	316 146 086,36
Субсидии краевым государственным бюджетным и автономным учреждениям на иные цели	806	07	04	0510271600	000	26 789 148,00	21 647 428,00	21 841 178,00
Предоставление субсидий бюджетным, автономным учреждениям и иным некоммерческим организациям	806	07	04	0510271600	600	26 789 148,00	21 647 428,00	21 841 178,00
Субсидии автономным учреждениям	806	07	04	0510271600	620	26 789 148,00	21 647 428,00	21 841 178,00
Социальное обеспечение детей-сирот и детей, оставшихся без попечения родителей, и лиц из числа детей-сирот и детей, оставшихся без попечения родителей, обучающихся в краевых государственных учреждениях	806	07	04	0510281160	000	3 347 639,00	3 347 639,00	3 347 639,00
Социальное обеспечение и иные выплаты населению	806	07	04	0510281160	300	3 347 639,00	3 347 639,00	3 347 639,00
Социальные выплаты гражданам, кроме публичных нормативных социальных выплат	806	07	04	0510281160	320	3 347 639,00	3 347 639,00	3 347 639,00
Подпрограмма «Мероприятия в сфере культуры и охраны объектов историко-культурного наследия»	806	07	04	0520000000	000	1 108 000,00	500 000,00	500 000,00
Субсидии краевым государственным бюджетным и автономным учреждениям на иные цели	806	07	04	0520171600	000	1 108 000,00	500 000,00	500 000,00
Предоставление субсидий бюджетным, автономным учреждениям и иным некоммерческим организациям	806	07	04	0520171600	600	1 108 000,00	500 000,00	500 000,00
Субсидии автономным учреждениям	806	07	04	0520171600	620	1 108 000,00	500 000,00	500 000,00
Подпрограмма «Поддержка культуры в Приморском крае»	806	07	04	0530000000	000	6 040 328,33	0,00	6 040 328,33
Оснащение образовательных учреждений в сфере культуры (детских школ искусств и училищ) музыкальными инструментами, оборудованием и учебными материалами	806	07	04	053A155190	000	6 040 328,33	0,00	6 040 328,33
Предоставление субсидий бюджетным, автономным учреждениям и иным некоммерческим организациям	806	07	04	053A155190	600	6 040 328,33	0,00	6 040 328,33
Субсидии автономным учреждениям	806	07	04	053A155190	620	6 040 328,33	0,00	6 040 328,33
КУЛЬТУРА, КИНЕМАТОГРАФИЯ	806	08	00	0000000000	000	1 155 809 764,99	877 071 786,90	948 006 393,80
Культура	806	08	01	0000000000	000	986 116 450,22	811 465 584,49	840 590 155,17
Государственная программа Приморского края «Социальная поддержка населения Приморского края на 2020-2027 годы»	806	08	01	0300000000	000	5 950 000,00	183 190,00	1 339 690,00
Подпрограмма «Доступная среда»	806	08	01	0350000000	000	5 950 000,00	183 190,00	183 190,00
Субсидии краевым государственным бюджетным и автономным учреждениям на иные цели	806	08	01	0350171600	000	4 055 000,00	0,00	0,00
Предоставление субсидий бюджетным, автономным учреждениям и иным некоммерческим организациям	806	08	01	0350171600	600	4 055 000,00	0,00	0,00
Субсидии бюджетным учреждениям	806	08	01	0350171600	610	270 000,00	0,00	0,00
Субсидии автономным учреждениям	806	08	01	0350171600	620	3 785 000,00	0,00	0,00
Мероприятия подпрограммы «Доступная среда», реализуемые органами исполнительной власти Приморского края	806	08	01	0350421960	000	395 000,00	52 800,00	52 800,00
Закупка товаров, работ и услуг для обеспечения государственных (муниципальных) нужд	806	08	01	0350421960	200	395 000,00	52 800,00	52 800,00
Иные закупки товаров, работ и услуг для обеспечения государственных (муниципальных) нужд	806	08	01	0350421960	240	395 000,00	52 800,00	52 800,00
Субсидии краевым государственным бюджетным и автономным учреждениям на иные цели	806	08	01	0350471600	000	1 500 000,00	130 390,00	130 390,00
Предоставление субсидий бюджетным, автономным учреждениям и иным некоммерческим организациям	806	08	01	0350471600	600	1 500 000,00	130 390,00	130 390,00
Субсидии автономным учреждениям	806	08	01	0350471600	620	1 500 000,00	130 390,00	130 390,00
Подпрограмма «Формирование системы комплексной реабилитации и абилитации инвалидов, в том числе детей-инвалидов, в Приморском крае»	806	08	01	0360000000	000	0,00	0,00	1 156 500,00
Реализация мероприятий в сфере реабилитации и абилитации инвалидов	806	08	01	03604R5140	000	0,00	0,00	1 156 500,00
Закупка товаров, работ и услуг для обеспечения государственных (муниципальных) нужд	806	08	01	03604R5140	200	0,00	0,00	685 500,00
Иные закупки товаров, работ и услуг для обеспечения государственных (муниципальных) нужд	806	08	01	03604R5140	240	0,00	0,00	685 500,00
Предоставление субсидий бюджетным, автономным учреждениям и иным некоммерческим организациям	806	08	01	03604R5140	600	0,00	0,00	471 000,00
Субсидии автономным учреждениям	806	08	01	03604R5140	620	0,00	0,00	471 000,00
Государственная программа Приморского края «Развитие культуры Приморского края на 2020-2027 годы»	806	08	01	0500000000	000	980 166 450,22	811 282 394,49	839 250 465,17
Подпрограмма «Обеспечение деятельности государственных учреждений культуры и архивного дела, государственных образовательных учреждений в сфере культуры»	806	08	01	0510000000	000	692 568 644,67	655 923 201,24	703 009 601,84
Управление и распоряжение имуществом, находящимся в собственности и ведении Приморского края	806	08	01	0510120780	000	71 943 193,00	7 510 272,00	7 510 272,00
Иные бюджетные ассигнования	806	08	01	0510120780	800	71 943 193,00	7 510 272,00	7 510 272,00
Уплата налогов, сборов и иных платежей	806	08	01	0510120780	850	71 943 193,00	7 510 272,00	7 510 272,00
Мероприятия по ликвидации краевых государственных учреждений, осуществляемые учредителями	806	08	01	0510124560	000	63 550,00	0,00	0,00
Закупка товаров, работ и услуг для обеспечения государственных (муниципальных) нужд	806	08	01	0510124560	200	63 550,00	0,00	0,00
Иные закупки товаров, работ и услуг для обеспечения государственных (муниципальных) нужд	806	08	01	0510124560	240	63 550,00	0,00	0,00
Расходы на обеспечение деятельности (оказание услуг, выполнение работ) краевых государственных учреждений	806	08	01	0510170590	000	588 898 535,64	608 098 745,24	640 656 329,84
Расходы на выплаты персоналу в целях обеспечения выполнения функций государственными (муниципальными) органами, казенными учреждениями, органами управления государственными внебюджетными фондами	806	08	01	0510170590	100	49 359 360,00	52 413 427,00	55 866 169,00
Расходы на выплаты персоналу казенных учреждений	806	08	01	0510170590	110	49 359 360,00	52 413 427,00	55 866 169,00
Закупка товаров, работ и услуг для обеспечения государственных (муниципальных) нужд	806	08	01	0510170590	200	7 576 938,44	6 976 938,44	6 976 938,44
Иные закупки товаров, работ и услуг для обеспечения государственных (муниципальных) нужд	806	08	01	0510170590	240	7 576 938,44	6 976 938,44	6 976 938,44
Предоставление субсидий бюджетным, автономным учреждениям и иным некоммерческим организациям	806	08	01	0510170590	600	531 127 710,20	547 873 852,80	576 978 695,40
Субсидии бюджетным учреждениям	806	08	01	0510170590	610	56 986 764,08	59 958 116,08	63 317 347,08
Субсидии автономным учреждениям	806	08	01	0510170590	620	474 140 946,12	487 915 736,72	513 661 348,32
Иные бюджетные ассигнования	806	08	01	0510170590	800	834 527,00	834 527,00	834 527,00
Уплата налогов, сборов и иных платежей	806	08	01	0510170590	850	834 527,00	834 527,00	834 527,00
Субсидии краевым государственным бюджетным и автономным учреждениям на иные цели	806	08	01	0510171600	000	31 663 366,03	40 314 184,00	54 843 000,00
Предоставление субсидий бюджетным, автономным учреждениям и иным некоммерческим организациям	806	08	01	0510171600	600	31 663 366,03	40 314 184,00	54 843 000,00
Субсидии бюджетным учреждениям	806	08	01	0510171600	610	3 835 531,67	0,00	0,00
Субсидии автономным учреждениям	806	08	01	0510171600	620	27 827 834,36	40 314 184,00	54 843 000,00
Подпрограмма «Мероприятия в сфере культуры и охраны объектов историко-культурного наследия»	806	08	01	0520000000	000	210 094 527,48	113 715 543,66	96 319 424,62

Наименование	Ведомство	Раздел	Подраздел	Целевая статья	Вид расходов	Сумма		
						2021 год	2022 год	2023 год
1	2	3	4	5	6	7	8	9
Организация проведения культурных мероприятий уполномоченным органом Приморского края	806	08	01	0520120340	000	1 400 000,00	4 000 000,00	4 000 000,00
Закупка товаров, работ и услуг для обеспечения государственных (муниципальных) нужд	806	08	01	0520120340	200	1 400 000,00	4 000 000,00	4 000 000,00
Иные закупки товаров, работ и услуг для обеспечения государственных (муниципальных) нужд	806	08	01	0520120340	240	1 400 000,00	4 000 000,00	4 000 000,00
Создание условий для организации проведения независимой оценки качества условий оказания услуг организациями в сфере культуры, охраны здоровья, образования и социального обслуживания на территории Приморского края	806	08	01	0520123000	000	0,00	172 700,00	172 700,00
Закупка товаров, работ и услуг для обеспечения государственных (муниципальных) нужд	806	08	01	0520123000	200	0,00	172 700,00	172 700,00
Иные закупки товаров, работ и услуг для обеспечения государственных (муниципальных) нужд	806	08	01	0520123000	240	0,00	172 700,00	172 700,00
Субсидия на обеспечение уставной деятельности автономной некоммерческой организации «Приморский культурно-исторический центр»	806	08	01	0520161170	000	114 736 305,48	3 914 809,28	4 571 300,00
Предоставление субсидий бюджетным, автономным учреждениям и иным некоммерческим организациям	806	08	01	0520161170	600	114 736 305,48	3 914 809,28	4 571 300,00
Субсидии некоммерческим организациям (за исключением государственных (муниципальных) учреждений)	806	08	01	0520161170	630	114 736 305,48	3 914 809,28	4 571 300,00
Субсидии краевым государственным бюджетным и автономным учреждениям на иные цели	806	08	01	0520171600	000	93 958 222,00	105 628 034,38	87 575 424,62
Предоставление субсидий бюджетным, автономным учреждениям и иным некоммерческим организациям	806	08	01	0520171600	600	93 958 222,00	105 628 034,38	87 575 424,62
Субсидии бюджетным учреждениям	806	08	01	0520171600	610	1 628 000,00	1 628 000,00	1 628 000,00
Субсидии автономным учреждениям	806	08	01	0520171600	620	92 330 222,00	104 000 034,38	85 947 424,62
Подпрограмма «Поддержка культуры в Приморском крае»	806	08	01	0530000000	000	77 503 278,07	41 643 649,59	39 921 438,71
Реализация мероприятий по модернизации библиотек в части комплектования книжных фондов государственных общедоступных библиотек	806	08	01	0530124670	000	1 136 363,64	0,00	0,00
Закупка товаров, работ и услуг для обеспечения государственных (муниципальных) нужд	806	08	01	0530124670	200	1 136 363,64	0,00	0,00
Иные закупки товаров, работ и услуг для обеспечения государственных (муниципальных) нужд	806	08	01	0530124670	240	1 136 363,64	0,00	0,00
Субсидия из краевого бюджета Приморскому региональному отделению Общероссийской общественной организации «Союз театральных деятелей Российской Федерации (Всероссийское театральное общество)»	806	08	01	0530161100	000	1 000 000,00	1 000 000,00	1 000 000,00
Предоставление субсидий бюджетным, автономным учреждениям и иным некоммерческим организациям	806	08	01	0530161100	600	1 000 000,00	1 000 000,00	1 000 000,00
Субсидии некоммерческим организациям (за исключением государственных (муниципальных) учреждений)	806	08	01	0530161100	630	1 000 000,00	1 000 000,00	1 000 000,00
Гранты на поддержку творческих коллективов Приморского края	806	08	01	0530170870	000	5 000 000,00	5 000 000,00	5 000 000,00
Предоставление субсидий бюджетным, автономным учреждениям и иным некоммерческим организациям	806	08	01	0530170870	600	5 000 000,00	5 000 000,00	5 000 000,00
Субсидии бюджетным учреждениям	806	08	01	0530170870	610	2 500 000,00	2 500 000,00	2 500 000,00
Субсидии автономным учреждениям	806	08	01	0530170870	620	2 500 000,00	2 500 000,00	2 500 000,00
Субсидии бюджетам муниципальных образований на реализацию мероприятий по модернизации библиотек в части комплектования книжных фондов	806	08	01	0530192060	000	8 072 584,83	0,00	0,00
Межбюджетные трансферты	806	08	01	0530192060	500	8 072 584,83	0,00	0,00
Субсидии	806	08	01	0530192060	520	8 072 584,83	0,00	0,00

Наименование	Ведомство	Раздел	Подраздел	Целевая статья	Вид расходов	Сумма		
						2021 год	2022 год	2023 год
1	2	3	4	5	6	7	8	9
Субсидии из краевого бюджета бюджетам муниципальных образований Приморского края на комплектование книжных фондов и обеспечение информационно-техническим оборудованием библиотек	806	08	01	0530192540	000	7 699 058,26	5 712 170,00	4 895 843,47
Межбюджетные трансферты	806	08	01	0530192540	500	7 699 058,26	5 712 170,00	4 895 843,47
Субсидии	806	08	01	0530192540	520	7 699 058,26	5 712 170,00	4 895 843,47
Субсидии бюджетам муниципальных образований на поддержку творческой деятельности и укрепление материально-технической базы муниципальных театров в населенных пунктах с численностью населения до 300 тысяч человек	806	08	01	05301R4660	000	7 599 772,73	6 711 904,76	6 955 357,14
Межбюджетные трансферты	806	08	01	05301R4660	500	7 599 772,73	6 711 904,76	6 955 357,14
Субсидии	806	08	01	05301R4660	520	7 599 772,73	6 711 904,76	6 955 357,14
Субсидии бюджетам муниципальных образований на обеспечение развития и укрепления материально-технической базы домов культуры в населенных пунктах с числом жителей до 50 тысяч человек	806	08	01	05301R4670	000	15 975 113,64	14 406 547,62	14 406 547,62
Межбюджетные трансферты	806	08	01	05301R4670	500	15 975 113,64	14 406 547,62	14 406 547,62
Субсидии	806	08	01	05301R4670	520	15 975 113,64	14 406 547,62	14 406 547,62
Поддержка творческой деятельности и техническое оснащение детских и кукольных театров	806	08	01	05301R5170	000	2 676 136,36	2 414 047,62	2 285 119,05
Предоставление субсидий бюджетным, автономным учреждениям и иным некоммерческим организациям	806	08	01	05301R5170	600	2 676 136,36	2 414 047,62	2 285 119,05
Субсидии автономным учреждениям	806	08	01	05301R5170	620	2 676 136,36	2 414 047,62	2 285 119,05
Субсидии бюджетам муниципальных образований Приморского края на создание модельных муниципальных библиотек	806	08	01	053A154540	000	25 510 204,09	0,00	0,00
Межбюджетные трансферты	806	08	01	053A154540	500	25 510 204,09	0,00	0,00
Субсидии	806	08	01	053A154540	520	25 510 204,09	0,00	0,00
Субсидии бюджетам муниципальных образований Приморского края на государственную поддержку лучших работников муниципальных учреждений культуры, находящихся на территории сельских поселений	806	08	01	053A255194	000	454 545,45	476 190,48	476 190,48
Межбюджетные трансферты	806	08	01	053A255194	500	454 545,45	476 190,48	476 190,48
Субсидии	806	08	01	053A255194	520	454 545,45	476 190,48	476 190,48
Субсидии бюджетам муниципальных образований Приморского края на государственную поддержку муниципальных учреждений культуры	806	08	01	053A255195	000	909 090,91	952 380,95	952 380,95
Межбюджетные трансферты	806	08	01	053A255195	500	909 090,91	952 380,95	952 380,95
Субсидии	806	08	01	053A255195	520	909 090,91	952 380,95	952 380,95
Субсидии краевым государственным бюджетным и автономным учреждениям на иные цели	806	08	01	053A271600	000	450 000,00	3 950 000,00	3 950 000,00
Предоставление субсидий бюджетным, автономным учреждениям и иным некоммерческим организациям	806	08	01	053A271600	600	450 000,00	3 950 000,00	3 950 000,00
Субсидии автономным учреждениям	806	08	01	053A271600	620	450 000,00	3 950 000,00	3 950 000,00
Субсидии бюджетам муниципальных образований Приморского края на создание виртуальных концертных залов	806	08	01	053A354530	000	1 020 408,16	1 020 408,16	0,00
Межбюджетные трансферты	806	08	01	053A354530	500	1 020 408,16	1 020 408,16	0,00
Субсидии	806	08	01	053A354530	520	1 020 408,16	1 020 408,16	0,00
Другие вопросы в области культуры, кинематографии	806	08	04	0000000000	000	169 693 314,77	65 606 202,41	107 416 238,63
Государственная программа Приморского края «Развитие культуры Приморского края на 2020-2027 годы»	806	08	04	0500000000	000	151 395 654,77	65 606 202,41	107 416 238,63
Подпрограмма «Поддержка культуры в Приморском крае»	806	08	04	0530000000	000	112 514 560,77	34 599 184,41	75 204 081,63
Субсидии из краевого бюджета бюджетам муниципальных образований Приморского края на строительство, реконструкцию, ремонт объектов культуры (в том числе проектно-изыскательские работы), находящихся в муниципальной собственности, и приобретение объектов культуры для муниципальных нужд	806	08	04	0530192050	000	16 583 361,30	0,00	0,00
Межбюджетные трансферты	806	08	04	0530192050	500	16 583 361,30	0,00	0,00
Субсидии	806	08	04	0530192050	520	16 583 361,30	0,00	0,00

21 СЕНТЯБРЯ 2021 Г.•ВТОРНИК•№ 72 (1911)
ПРИМОРСКАЯ ГАЗЕТА

Наименование	Ведомство	Раздел	Подраздел	Целевая статья	Вид расходов	Сумма		
						2021 год	2022 год	2023 год
1	2	3	4	5	6	7	8	9
Субсидии бюджетам муниципальных образований Приморского края на укрепление материально-технической базы муниципальных домов культуры	806	08	04	0530192470	000	200 000,00	0,00	0,00
Межбюджетные трансферты	806	08	04	0530192470	500	200 000,00	0,00	0,00
Субсидии	806	08	04	0530192470	520	200 000,00	0,00	0,00
Субсидии бюджетам муниципальных образований Приморского края на создание центров культурного развития в городах с числом жителей до 300 тысяч человек	806	08	04	053А152330	000	0,00	0,00	75 204 081,63
Межбюджетные трансферты	806	08	04	053А152330	500	0,00	0,00	75 204 081,63
Субсидии	806	08	04	053А152330	520	0,00	0,00	75 204 081,63
Субсидии бюджетам муниципальных образований Приморского края на софинансирование расходных обязательств, возникающих при реализации мероприятий по созданию и модернизации учреждений культурно-досугового типа в сельской местности	806	08	04	053А155193	000	95 731 199,47	34 599 184,41	0,00
Межбюджетные трансферты	806	08	04	053А155193	500	95 731 199,47	34 599 184,41	0,00
Субсидии	806	08	04	053А155193	520	95 731 199,47	34 599 184,41	0,00
Подпрограмма «Управление государственной программой Приморского края»	806	08	04	0540000000	000	38 881 094,00	31 007 018,00	32 212 157,00
Руководство и управление в сфере установленных функций органов государственной власти Приморского края	806	08	04	0540210030	000	33 881 094,00	31 007 018,00	32 212 157,00
Расходы на выплаты персоналу в целях обеспечения выполнения функций государственными (муниципальными) органами, казенными учреждениями, органами управления государственными внебюджетными фондами	806	08	04	0540210030	100	33 340 174,00	30 466 098,00	31 671 237,00
Расходы на выплаты персоналу государственных (муниципальных) органов	806	08	04	0540210030	120	33 340 174,00	30 466 098,00	31 671 237,00
Закупка товаров, работ и услуг для обеспечения государственных (муниципальных) нужд	806	08	04	0540210030	200	537 920,00	537 920,00	537 920,00
Иные закупки товаров, работ и услуг для обеспечения государственных (муниципальных) нужд	806	08	04	0540210030	240	537 920,00	537 920,00	537 920,00
Иные бюджетные ассигнования	806	08	04	0540210030	800	3 000,00	3 000,00	3 000,00
Уплата налогов, сборов и иных платежей	806	08	04	0540210030	850	3 000,00	3 000,00	3 000,00
Аренда оборудования, обеспечивающего особую группу первой категории надежности электроснабжения объектов недвижимого имущества, находящегося в собственности Приморского края	806	08	04	0540223980	000	5 000 000,00	0,00	0,00
Закупка товаров, работ и услуг для обеспечения государственных (муниципальных) нужд	806	08	04	0540223980	200	5 000 000,00	0,00	0,00
Иные закупки товаров, работ и услуг для обеспечения государственных (муниципальных) нужд	806	08	04	0540223980	240	5 000 000,00	0,00	0,00
Государственная программа Приморского края «Безопасный край» на 2020-2027 годы	806	08	04	1800000000	000	18 297 660,00	0,00	0,00
Подпрограмма «Комплексные меры профилактики правонарушений, экстремизма и терроризма, незаконного потребления наркотических средств и психотропных веществ в Приморском крае»	806	08	04	1810000000	000	18 297 660,00	0,00	0,00
Оснащение объектов недвижимого имущества, находящегося в собственности Приморского края, оборудованием, обеспечивающим особую группу первой категории надежности электроснабжения, включая проектирование, капитальный ремонт сетей, монтаж и пусконаладочные работы	806	08	04	1810324570	000	18 297 660,00	0,00	0,00
Закупка товаров, работ и услуг для обеспечения государственных (муниципальных) нужд	806	08	04	1810324570	200	18 297 660,00	0,00	0,00
Иные закупки товаров, работ и услуг для обеспечения государственных (муниципальных) нужд	806	08	04	1810324570	240	18 297 660,00	0,00	0,00
СОЦИАЛЬНАЯ ПОЛИТИКА	806	10	00	0000000000	000	4 377 990,00	4 405 000,00	4 405 000,00
Социальное обеспечение населения	806	10	03	0000000000	000	4 377 990,00	4 405 000,00	4 405 000,00
Государственная программа Приморского края «Развитие культуры Приморского края на 2020-2027 годы»	806	10	03	0500000000	000	4 377 990,00	4 405 000,00	4 405 000,00
Подпрограмма «Обеспечение деятельности государственных учреждений культуры и архивного дела, государственных образовательных учреждений в сфере культуры»	806	10	03	0510000000	000	4 377 990,00	4 405 000,00	4 405 000,00
Предоставление мер социальной поддержки педагогическим работникам краевых государственных образовательных организаций	806	10	03	0510280440	000	4 377 990,00	4 405 000,00	4 405 000,00
Социальное обеспечение и иные выплаты населению	806	10	03	0510280440	300	4 377 990,00	4 405 000,00	4 405 000,00
Социальные выплаты гражданам, кроме публичных нормативных социальных выплат	806	10	03	0510280440	320	4 377 990,00	4 405 000,00	4 405 000,00
Министерство лесного хозяйства и охраны объектов животного мира Приморского края	807	00	00	0000000000	000	1 016 049 085,16	837 402 317,77	810 361 000,24
НАЦИОНАЛЬНАЯ ЭКОНОМИКА	807	04	00	0000000000	000	921 470 925,98	748 014 587,92	719 467 093,76
Лесное хозяйство	807	04	07	0000000000	000	921 470 925,98	748 014 587,92	719 467 093,76
Государственная программа Приморского края «Развитие лесного хозяйства в Приморском крае» на 2020-2027 годы	807	04	07	1600000000	000	911 481 792,74	748 014 587,92	719 467 093,76
Подпрограмма «Обеспечение использования, охраны, защиты и воспроизводства лесов»	807	04	07	1610000000	000	794 037 635,34	637 925 910,92	605 285 824,76
Расходы на содержание и обеспечение деятельности учреждений в области лесных отношений	807	04	07	1610151291	000	345 209 976,60	426 538 642,00	407 658 477,00
Расходы на выплаты персоналу в целях обеспечения выполнения функций государственными (муниципальными) органами, казенными учреждениями, органами управления государственными внебюджетными фондами	807	04	07	1610151291	100	232 194 693,63	234 527 969,00	243 852 888,00
Расходы на выплаты персоналу казенных учреждений	807	04	07	1610151291	110	232 194 693,63	234 527 969,00	243 852 888,00
Закупка товаров, работ и услуг для обеспечения государственных (муниципальных) нужд	807	04	07	1610151291	200	6 043 499,14	32 077 742,37	32 253 608,78
Иные закупки товаров, работ и услуг для обеспечения государственных (муниципальных) нужд	807	04	07	1610151291	240	6 043 499,14	32 077 742,37	32 253 608,78
Предоставление субсидий бюджетным, автономным учреждениям и иным некоммерческим организациям	807	04	07	1610151291	600	106 821 783,83	159 782 930,63	131 401 980,22
Субсидии бюджетным учреждениям	807	04	07	1610151291	610	106 821 783,83	159 782 930,63	131 401 980,22
Иные бюджетные ассигнования	807	04	07	1610151291	800	150 000,00	150 000,00	150 000,00
Уплата налогов, сборов и иных платежей	807	04	07	1610151291	850	150 000,00	150 000,00	150 000,00
Осуществление отдельных полномочий в области лесных отношений за счет средств резервного фонда Правительства Российской Федерации	807	04	07	161015129F	000	31 745 300,00	0,00	0,00
Предоставление субсидий бюджетным, автономным учреждениям и иным некоммерческим организациям	807	04	07	161015129F	600	31 745 300,00	0,00	0,00
Субсидии бюджетным учреждениям	807	04	07	161015129F	610	31 745 300,00	0,00	0,00
Расходы на обеспечение деятельности (оказание услуг, выполнение работ) краевых государственных учреждений	807	04	07	1610170590	000	288 591 608,74	168 398 668,92	172 798 347,76
Расходы на выплаты персоналу в целях обеспечения выполнения функций государственными (муниципальными) органами, казенными учреждениями, органами управления государственными внебюджетными фондами	807	04	07	1610170590	100	32 672 117,36	29 812 267,00	31 004 758,00
Расходы на выплаты персоналу казенных учреждений	807	04	07	1610170590	110	32 672 117,36	29 812 267,00	31 004 758,00
Закупка товаров, работ и услуг для обеспечения государственных (муниципальных) нужд	807	04	07	1610170590	200	35 082 700,00	0,00	0,00
Иные закупки товаров, работ и услуг для обеспечения государственных (муниципальных) нужд	807	04	07	1610170590	240	35 082 700,00	0,00	0,00
Предоставление субсидий бюджетным, автономным учреждениям и иным некоммерческим организациям	807	04	07	1610170590	600	217 608 091,38	135 504 301,92	140 744 578,76
Субсидии бюджетным учреждениям	807	04	07	1610170590	610	217 608 091,38	135 504 301,92	140 744 578,76

Наименование	Ведомство	Раздел	Подраздел	Целевая статья	Вид расходов	Сумма		
						2021 год	2022 год	2023 год
1	2	3	4	5	6	7	8	9
Иные бюджетные ассигнования	807	04	07	1610170590	800	3 228 700,00	3 082 100,00	1 049 011,00
Исполнение судебных актов	807	04	07	1610170590	830	2 000,00	0,00	0,00
Уплата налогов, сборов и иных платежей	807	04	07	1610170590	850	3 226 700,00	3 082 100,00	1 049 011,00
Расходы на увеличение площади лесовосстановления в рамках переданных полномочий Российской Федерации субъектам Российской Федерации в области лесных отношений	807	04	07	161GA54290	000	7 247 400,00	7 221 400,00	7 392 000,00
Предоставление субсидий бюджетным, автономным учреждениям и иным некоммерческим организациям	807	04	07	161GA54290	600	7 247 400,00	7 221 400,00	7 392 000,00
Субсидии бюджетным учреждениям	807	04	07	161GA54290	610	7 247 400,00	7 221 400,00	7 392 000,00
Расходы на оснащение учреждений, выполняющих мероприятия по воспроизводству лесов, специализированной лесохозяйственной техникой и оборудованием для проведения комплекса мероприятий по лесовосстановлению и лесоразведению в рамках переданных полномочий Российской Федерации субъектам Российской Федерации в области лесных отношений	807	04	07	161GA54300	000	7 461 600,00	1 935 900,00	0,00
Предоставление субсидий бюджетным, автономным учреждениям и иным некоммерческим организациям	807	04	07	161GA54300	600	7 461 600,00	1 935 900,00	0,00
Субсидии бюджетным учреждениям	807	04	07	161GA54300	610	7 461 600,00	1 935 900,00	0,00
Расходы на оснащение специализированных учреждений органов государственной власти субъектов Российской Федерации лесопожарной техникой и оборудованием для проведения комплекса мероприятий по охране лесов от пожаров в рамках переданных полномочий Российской Федерации субъектам Российской Федерации в области лесных отношений	807	04	07	161GA54320	000	101 445 000,00	33 831 300,00	17 437 000,00
Предоставление субсидий бюджетным, автономным учреждениям и иным некоммерческим организациям	807	04	07	161GA54320	600	101 445 000,00	33 831 300,00	17 437 000,00
Субсидии бюджетным учреждениям	807	04	07	161GA54320	610	101 445 000,00	33 831 300,00	17 437 000,00
Субсидии краевым государственным бюджетным и автономным учреждениям на иные цели	807	04	07	161GA71600	000	12 336 750,00	0,00	0,00
Предоставление субсидий бюджетным, автономным учреждениям и иным некоммерческим организациям	807	04	07	161GA71600	600	12 336 750,00	0,00	0,00
Субсидии бюджетным учреждениям	807	04	07	161GA71600	610	12 336 750,00	0,00	0,00
Подпрограмма «Обеспечение стратегического управления лесным хозяйством»	807	04	07	1620000000	000	117 444 157,40	110 088 677,00	114 181 269,00
Руководство и управление в сфере установленных функций органов государственной власти Приморского края	807	04	07	1620110030	000	10 015 471,00	7 146 020,00	7 423 860,00
Расходы на выплаты персоналу в целях обеспечения выполнения функций государственными (муниципальными) органами, казенными учреждениями, органами управления государственными внебюджетными фондами	807	04	07	1620110030	100	8 372 381,00	7 046 020,00	7 323 860,00
Расходы на выплаты персоналу государственных (муниципальных) органов	807	04	07	1620110030	120	8 372 381,00	7 046 020,00	7 323 860,00
Закупка товаров, работ и услуг для обеспечения государственных (муниципальных) нужд	807	04	07	1620110030	200	1 643 090,00	100 000,00	100 000,00
Иные закупки товаров, работ и услуг для обеспечения государственных (муниципальных) нужд	807	04	07	1620110030	240	1 643 090,00	100 000,00	100 000,00
Обеспечение равных условий оплаты труда, установленных нормативными правовыми актами Приморского края, государственным гражданским служащим Приморского края, выполняющим функции по осуществлению переданных полномочий Российской Федерации, за счет средств краевого бюджета	807	04	07	1620110130	000	477 080,00	477 199,00	496 286,00

Наименование	Ведомство	Раздел	Подраздел	Целевая статья	Вид расходов	Сумма		
						2021 год	2022 год	2023 год
1	2	3	4	5	6	7	8	9
Расходы на выплаты персоналу в целях обеспечения выполнения функций государственными (муниципальными) органами, казенными учреждениями, органами управления государственными внебюджетными фондами	807	04	07	1620110130	100	477 080,00	477 199,00	496 286,00
Расходы на выплаты персоналу государственных (муниципальных) органов	807	04	07	1620110130	120	477 080,00	477 199,00	496 286,00
Управление и распоряжение имуществом, находящимся в собственности и ведении Приморского края	807	04	07	1620120780	000	37 163,00	0,00	0,00
Иные бюджетные ассигнования	807	04	07	1620120780	800	37 163,00	0,00	0,00
Уплата налогов, сборов и иных платежей	807	04	07	1620120780	850	37 163,00	0,00	0,00
Расходы на содержание аппарата управления в области лесных отношений	807	04	07	1620151293	000	95 746 723,40	101 465 458,00	105 261 123,00
Расходы на выплаты персоналу в целях обеспечения выполнения функций государственными (муниципальными) органами, казенными учреждениями, органами управления государственными внебюджетными фондами	807	04	07	1620151293	100	85 364 673,70	86 132 271,00	89 563 502,00
Расходы на выплаты персоналу государственных (муниципальных) органов	807	04	07	1620151293	120	85 364 673,70	86 132 271,00	89 563 502,00
Закупка товаров, работ и услуг для обеспечения государственных (муниципальных) нужд	807	04	07	1620151293	200	10 282 049,70	15 233 187,00	15 597 621,00
Иные закупки товаров, работ и услуг для обеспечения государственных (муниципальных) нужд	807	04	07	1620151293	240	10 282 049,70	15 233 187,00	15 597 621,00
Иные бюджетные ассигнования	807	04	07	1620151293	800	100 000,00	100 000,00	100 000,00
Исполнение судебных актов	807	04	07	1620151293	830	6 000,00	0,00	0,00
Уплата налогов, сборов и иных платежей	807	04	07	1620151293	850	94 000,00	100 000,00	100 000,00
Проектирование лесных участков	807	04	07	1620224600	000	1 671 920,00	0,00	0,00
Закупка товаров, работ и услуг для обеспечения государственных (муниципальных) нужд	807	04	07	1620224600	200	1 671 920,00	0,00	0,00
Иные закупки товаров, работ и услуг для обеспечения государственных (муниципальных) нужд	807	04	07	1620224600	240	1 671 920,00	0,00	0,00
Создание и техническое сопровождение единой информационной системы для управления лесным комплексом	807	04	07	1620224640	000	9 495 800,00	0,00	0,00
Закупка товаров, работ и услуг для обеспечения государственных (муниципальных) нужд	807	04	07	1620224640	200	9 495 800,00	0,00	0,00
Иные закупки товаров, работ и услуг для обеспечения государственных (муниципальных) нужд	807	04	07	1620224640	240	9 495 800,00	0,00	0,00
Расходы на мероприятия в области лесных отношений	807	04	07	1620251292	000	0,00	1 000 000,00	1 000 000,00
Закупка товаров, работ и услуг для обеспечения государственных (муниципальных) нужд	807	04	07	1620251292	200	0,00	1 000 000,00	1 000 000,00
Иные закупки товаров, работ и услуг для обеспечения государственных (муниципальных) нужд	807	04	07	1620251292	240	0,00	1 000 000,00	1 000 000,00
Непрограммные направления деятельности органов государственной власти	807	04	07	9900000000	000	9 989 133,24	0,00	0,00
Мероприятия непрограммных направлений деятельности органов государственной власти	807	04	07	9990000000	000	9 989 133,24	0,00	0,00
Резервный фонд Правительства Приморского края по ликвидации чрезвычайных ситуаций природного и техногенного характера	807	04	07	9999923800	000	9 989 133,24	0,00	0,00
Предоставление субсидий бюджетным, автономным учреждениям и иным некоммерческим организациям	807	04	07	9999923800	600	9 989 133,24	0,00	0,00
Субсидии бюджетным учреждениям	807	04	07	9999923800	610	9 989 133,24	0,00	0,00
ОХРАНА ОКРУЖАЮЩЕЙ СРЕДЫ	807	06	00	0000000000	000	94 578 159,18	89 387 729,85	90 893 906,48
Охрана объектов растительного и животного мира и среды их обитания	807	06	03	0000000000	000	84 506 350,18	79 900 059,85	81 056 641,48
Государственная программа Приморского края «Охрана окружающей среды Приморского края» на 2020-2027 годы	807	06	03	0800000000	000	84 506 350,18	79 900 059,85	81 056 641,48
Подпрограмма «Биологическое разнообразие Приморского края»	807	06	03	0830000000	000	84 506 350,18	79 900 059,85	81 056 641,48

21 СЕНТЯБРЯ 2021 Г.•ВТОРНИК•№ 72 (1911)
ПРИМОРСКАЯ ГАЗЕТА

Наименование	Ведомство	Раздел	Подраздел	Целевая статья	Вид расходов	Сумма		
						2021 год	2022 год	2023 год
1	2	3	4	5	6	7	8	9
Расходы на обеспечение деятельности (оказание услуг, выполнение работ) краевых государственных учреждений	807	06	03	0830170590	000	37 094 754,02	37 103 184,52	37 818 888,10
Предоставление субсидий бюджетным, автономным учреждениям и иным некоммерческим организациям	807	06	03	0830170590	600	37 094 754,02	37 103 184,52	37 818 888,10
Субсидии бюджетным учреждениям	807	06	03	0830170590	610	37 094 754,02	37 103 184,52	37 818 888,10
Субсидии краевым государственным бюджетным и автономным учреждениям на иные цели	807	06	03	0830171600	000	4 762 270,00	0,00	0,00
Предоставление субсидий бюджетным, автономным учреждениям и иным некоммерческим организациям	807	06	03	0830171600	600	4 762 270,00	0,00	0,00
Субсидии бюджетным учреждениям	807	06	03	0830171600	610	4 762 270,00	0,00	0,00
Расходы на обеспечение деятельности (оказание услуг, выполнение работ) краевых государственных учреждений	807	06	03	0830270590	000	21 710 554,16	21 717 872,33	22 212 386,38
Предоставление субсидий бюджетным, автономным учреждениям и иным некоммерческим организациям	807	06	03	0830270590	600	21 710 554,16	21 717 872,33	22 212 386,38
Субсидии бюджетным учреждениям	807	06	03	0830270590	610	21 710 554,16	21 717 872,33	22 212 386,38
Обеспечение равных условий оплаты труда, установленных нормативными правовыми актами Приморского края, государственным гражданским служащим Приморского края, выполняющим функции по осуществлению переданных полномочий Российской Федерации, за счет средств краевого бюджета	807	06	03	0830310130	000	526 472,00	526 603,00	547 667,00
Расходы на выплаты персоналу в целях обеспечения выполнения функций государственными (муниципальными) органами, казенными учреждениями, органами управления государственными внебюджетными фондами	807	06	03	0830310130	100	526 472,00	526 603,00	547 667,00
Расходы на выплаты персоналу государственных (муниципальных) органов	807	06	03	0830310130	120	526 472,00	526 603,00	547 667,00
Осуществление полномочий Российской Федерации в области охраны и использования объектов животного мира (за исключением охотничьих ресурсов и водных биологических ресурсов)	807	06	03	0830359200	000	197 100,00	197 100,00	177 400,00
Закупка товаров, работ и услуг для обеспечения государственных (муниципальных) нужд	807	06	03	0830359200	200	197 100,00	197 100,00	177 400,00
Иные закупки товаров, работ и услуг для обеспечения государственных (муниципальных) нужд	807	06	03	0830359200	240	197 100,00	197 100,00	177 400,00
Осуществление переданных полномочий Российской Федерации в области охраны и использования охотничьих ресурсов	807	06	03	0830359700	000	20 215 200,00	20 355 300,00	20 300 300,00
Расходы на выплаты персоналу в целях обеспечения выполнения функций государственными (муниципальными) органами, казенными учреждениями, органами управления государственными внебюджетными фондами	807	06	03	0830359700	100	18 716 573,00	18 716 573,00	18 095 773,00
Расходы на выплаты персоналу государственных (муниципальных) органов	807	06	03	0830359700	120	18 716 573,00	18 716 573,00	18 095 773,00
Закупка товаров, работ и услуг для обеспечения государственных (муниципальных) нужд	807	06	03	0830359700	200	1 379 127,00	1 519 227,00	2 085 027,00
Иные закупки товаров, работ и услуг для обеспечения государственных (муниципальных) нужд	807	06	03	0830359700	240	1 379 127,00	1 519 227,00	2 085 027,00
Иные бюджетные ассигнования	807	06	03	0830359700	800	119 500,00	119 500,00	119 500,00
Уплата налогов, сборов и иных платежей	807	06	03	0830359700	850	119 500,00	119 500,00	119 500,00
Другие вопросы в области охраны окружающей среды	807	06	05	0000000000	000	10 071 809,00	9 487 670,00	9 837 265,00
Государственная программа Приморского края «Охрана окружающей среды Приморского края» на 2020-2027 годы	807	06	05	0800000000	000	10 071 809,00	9 487 670,00	9 837 265,00
Подпрограмма «Биологическое разнообразие Приморского края»	807	06	05	0830000000	000	10 071 809,00	9 487 670,00	9 837 265,00
Руководство и управление в сфере установленных функций органов государственной власти Приморского края	807	06	05	0830110030	000	10 071 809,00	9 487 670,00	9 837 265,00
Расходы на выплаты персоналу в целях обеспечения выполнения функций государственными (муниципальными) органами, казенными учреждениями, органами управления государственными внебюджетными фондами	807	06	05	0830110030	100	9 356 009,00	8 771 870,00	9 121 465,00
Расходы на выплаты персоналу государственных (муниципальных) органов	807	06	05	0830110030	120	9 356 009,00	8 771 870,00	9 121 465,00
Закупка товаров, работ и услуг для обеспечения государственных (муниципальных) нужд	807	06	05	0830110030	200	661 900,00	661 900,00	661 900,00
Иные закупки товаров, работ и услуг для обеспечения государственных (муниципальных) нужд	807	06	05	0830110030	240	661 900,00	661 900,00	661 900,00
Иные бюджетные ассигнования	807	06	05	0830110030	800	53 900,00	53 900,00	53 900,00
Уплата налогов, сборов и иных платежей	807	06	05	0830110030	850	53 900,00	53 900,00	53 900,00
Министерство промышленности и торговли Приморского края	808	00	00	0000000000	000	949 226 801,00	62 172 953,00	64 620 467,00
НАЦИОНАЛЬНАЯ ЭКОНОМИКА	808	04	00	0000000000	000	949 226 801,00	62 172 953,00	64 620 467,00
Другие вопросы в области национальной экономики	808	04	12	0000000000	000	949 226 801,00	62 172 953,00	64 620 467,00
Государственная программа Приморского края «Экономическое развитие и инновационная экономика Приморского края» на 2020-2027 годы	808	04	12	1700000000	000	880 000 000,00	0,00	0,00
Подпрограмма «Улучшение инвестиционного климата в Приморском крае»	808	04	12	1710000000	000	880 000 000,00	0,00	0,00
Субсидии промышленным предприятиям, в том числе предприятиям оборонно-промышленного комплекса Приморского края в рамках диверсификации, на возмещение части затрат на создание пилотной партии промышленной продукции	808	04	12	1710162210	000	5 000 000,00	0,00	0,00
Иные бюджетные ассигнования	808	04	12	1710162210	800	5 000 000,00	0,00	0,00
Субсидии юридическим лицам (кроме некоммерческих организаций), индивидуальным предпринимателям, физическим лицам - производителям товаров, работ, услуг	808	04	12	1710162210	810	5 000 000,00	0,00	0,00
Субсидии энергоемким организациям горнодобывающей промышленности Приморского края на финансовое обеспечение части затрат на оплату электроэнергии, потребленной на производственные (технологические) нужды	808	04	12	171Т161590	000	775 000 000,00	0,00	0,00
Иные бюджетные ассигнования	808	04	12	171Т161590	800	775 000 000,00	0,00	0,00
Субсидии юридическим лицам (кроме некоммерческих организаций), индивидуальным предпринимателям, физическим лицам - производителям товаров, работ, услуг	808	04	12	171Т161590	810	775 000 000,00	0,00	0,00
Субсидии Микрокредитной компании «Фонд развития предпринимательства и промышленности Приморского края» для оказания финансовой поддержки в виде займов промышленным предприятиям Приморского края	808	04	12	171Т162100	000	100 000 000,00	0,00	0,00
Предоставление субсидий бюджетным, автономным учреждениям и иным некоммерческим организациям	808	04	12	171Т162100	600	100 000 000,00	0,00	0,00
Субсидии некоммерческим организациям (за исключением государственных (муниципальных) учреждений)	808	04	12	171Т162100	630	100 000 000,00	0,00	0,00
Непрограммные направления деятельности органов государственной власти	808	04	12	9900000000	000	69 226 801,00	62 172 953,00	64 620 467,00
Мероприятия непрограммных направлений деятельности органов государственной власти	808	04	12	9990000000	000	69 226 801,00	62 172 953,00	64 620 467,00
Руководство и управление в сфере установленных функций органов государственной власти Приморского края	808	04	12	9999910030	000	69 226 801,00	62 172 953,00	64 620 467,00

Наименование	Ведомство	Раздел	Подраздел	Целевая статья	Вид расходов	Сумма		
						2021 год	2022 год	2023 год
1	2	3	4	5	6	7	8	9
Расходы на выплаты персоналу в целях обеспечения выполнения функций государственными (муниципальными) органами, казенными учреждениями, органами управления государственными внебюджетными фондами	808	04	12	9999910030	100	68 598 101,00	61 659 453,00	64 106 967,00
Расходы на выплаты персоналу государственных (муниципальных) органов	808	04	12	9999910030	120	68 598 101,00	61 659 453,00	64 106 967,00
Закупка товаров, работ и услуг для обеспечения государственных (муниципальных) нужд	808	04	12	9999910030	200	624 700,00	512 500,00	512 500,00
Иные закупки товаров, работ и услуг для обеспечения государственных (муниципальных) нужд	808	04	12	9999910030	240	624 700,00	512 500,00	512 500,00
Социальное обеспечение и иные выплаты населению	808	04	12	9999910030	300	1 000,00	1 000,00	1 000,00
Социальные выплаты гражданам, кроме публичных нормативных социальных выплат	808	04	12	9999910030	320	1 000,00	1 000,00	1 000,00
Иные бюджетные ассигнования	808	04	12	9999910030	800	3 000,00	0,00	0,00
Исполнение судебных актов	808	04	12	9999910030	830	3 000,00	0,00	0,00
Государственная инспекция по надзору за техническим состоянием и эксплуатацией самоходных машин и других видов техники, аттракционов Приморского края	809	00	00	0000000000	000	25 509 472,00	22 611 819,00	22 611 819,00
НАЦИОНАЛЬНАЯ ЭКОНОМИКА	809	04	00	0000000000	000	25 509 472,00	22 611 819,00	22 611 819,00
Сельское хозяйство и рыболовство	809	04	05	0000000000	000	25 509 472,00	22 611 819,00	22 611 819,00
Непрограммные направления деятельности органов государственной власти	809	04	05	9900000000	000	25 509 472,00	22 611 819,00	22 611 819,00
Мероприятия непрограммных направлений деятельности органов государственной власти	809	04	05	9990000000	000	25 509 472,00	22 611 819,00	22 611 819,00
Руководство и управление в сфере установленных функций органов государственной власти Приморского края	809	04	05	9999910030	000	22 983 572,00	20 278 778,00	21 057 929,00
Расходы на выплаты персоналу в целях обеспечения выполнения функций государственными (муниципальными) органами, казенными учреждениями, органами управления государственными внебюджетными фондами	809	04	05	9999910030	100	22 583 572,00	19 878 778,00	20 657 929,00
Расходы на выплаты персоналу государственных (муниципальных) органов	809	04	05	9999910030	120	22 583 572,00	19 878 778,00	20 657 929,00
Закупка товаров, работ и услуг для обеспечения государственных (муниципальных) нужд	809	04	05	9999910030	200	400 000,00	400 000,00	400 000,00
Иные закупки товаров, работ и услуг для обеспечения государственных (муниципальных) нужд	809	04	05	9999910030	240	400 000,00	400 000,00	400 000,00
Расходы, связанные с приобретением специальной продукции	809	04	05	9999924140	000	2 002 600,00	1 809 741,00	1 030 590,00
Закупка товаров, работ и услуг для обеспечения государственных (муниципальных) нужд	809	04	05	9999924140	200	2 002 600,00	1 809 741,00	1 030 590,00
Иные закупки товаров, работ и услуг для обеспечения государственных (муниципальных) нужд	809	04	05	9999924140	240	2 002 600,00	1 809 741,00	1 030 590,00
Расходы на осуществление государственного контроля за соблюдением правил технической эксплуатации внеуличного транспорта и правил пользования внеуличным транспортом	809	04	05	9999950670	000	523 300,00	523 300,00	523 300,00
Расходы на выплаты персоналу в целях обеспечения выполнения функций государственными (муниципальными) органами, казенными учреждениями, органами управления государственными внебюджетными фондами	809	04	05	9999950670	100	484 821,00	484 821,00	484 821,00
Расходы на выплаты персоналу государственных (муниципальных) органов	809	04	05	9999950670	120	484 821,00	484 821,00	484 821,00
Закупка товаров, работ и услуг для обеспечения государственных (муниципальных) нужд	809	04	05	9999950670	200	38 479,00	38 479,00	38 479,00
Иные закупки товаров, работ и услуг для обеспечения государственных (муниципальных) нужд	809	04	05	9999950670	240	38 479,00	38 479,00	38 479,00
Министерство профессионального образования и занятости населения Приморского края	810	00	00	0000000000	000	2 927 136 072,42	4 015 283 402,52	4 267 519 439,01

Наименование	Ведомство	Раздел	Подраздел	Целевая статья	Вид расходов	Сумма		
						2021 год	2022 год	2023 год
1	2	3	4	5	6	7	8	9
НАЦИОНАЛЬНАЯ БЕЗОПАСНОСТЬ И ПРАВООХРАНИТЕЛЬНАЯ ДЕЯТЕЛЬНОСТЬ	810	03	00	0000000000	000	9 690 000,00	9 780 000,00	10 560 000,00
Миграционная политика	810	03	11	0000000000	000	9 690 000,00	9 780 000,00	10 560 000,00
Государственная программа Приморского края «Содействие занятости населения Приморского края на 2020-2027 годы»	810	03	11	0400000000	000	9 690 000,00	9 780 000,00	10 560 000,00
Подпрограмма «Об оказании содействия добровольному переселению в Приморский край соотечественников, проживающих за рубежом»	810	03	11	0410000000	000	9 690 000,00	9 780 000,00	10 560 000,00
Предоставление дополнительных гарантий участникам программы оказания содействия добровольному переселению в Приморский край соотечественников, проживающих за рубежом, и членам их семей	810	03	11	04101R0860	000	9 690 000,00	9 780 000,00	10 560 000,00
Закупка товаров, работ и услуг для обеспечения государственных (муниципальных) нужд	810	03	11	04101R0860	200	525 000,00	550 000,00	550 000,00
Иные закупки товаров, работ и услуг для обеспечения государственных (муниципальных) нужд	810	03	11	04101R0860	240	525 000,00	550 000,00	550 000,00
Социальное обеспечение и иные выплаты населению	810	03	11	04101R0860	300	9 165 000,00	9 230 000,00	10 010 000,00
Социальные выплаты гражданам, кроме публичных нормативных социальных выплат	810	03	11	04101R0860	320	9 165 000,00	9 230 000,00	10 010 000,00
НАЦИОНАЛЬНАЯ ЭКОНОМИКА	810	04	00	0000000000	000	751 668 652,39	769 492 764,95	825 539 911,34
Общеэкономические вопросы	810	04	01	0000000000	000	721 418 956,06	731 243 094,19	786 154 075,58
Государственная программа Приморского края «Социальная поддержка населения Приморского края на 2020-2027 годы»	810	04	01	0300000000	000	468 980,00	468 977,00	468 977,00
Подпрограмма «Доступная среда»	810	04	01	0350000000	000	468 980,00	468 977,00	468 977,00
Расходы на обеспечение деятельности (оказание услуг, выполнение работ) краевых государственных учреждений	810	04	01	0350170590	000	468 980,00	468 977,00	468 977,00
Закупка товаров, работ и услуг для обеспечения государственных (муниципальных) нужд	810	04	01	0350170590	200	468 980,00	468 977,00	468 977,00
Иные закупки товаров, работ и услуг для обеспечения государственных (муниципальных) нужд	810	04	01	0350170590	240	468 980,00	468 977,00	468 977,00
Государственная программа Приморского края «Содействие занятости населения Приморского края на 2020-2027 годы»	810	04	01	0400000000	000	713 202 418,06	723 026 559,19	777 937 540,58
Подпрограмма «Повышение мобильности трудовых ресурсов»	810	04	01	0430000000	000	131 173 863,64	139 332 976,19	185 469 047,58
Субсидии юридическим лицам - владельцам сертификатов на привлечение трудовых ресурсов из субъектов, не включенных в перечень субъектов Российской Федерации, привлечение трудовых ресурсов в которые является приоритетным, софинансируемые за счет средств федерального бюджета, в рамках реализации дополнительных мероприятий в сфере занятости населения	810	04	01	04301R4780	000	131 173 863,64	139 332 976,19	185 469 047,58
Иные бюджетные ассигнования	810	04	01	04301R4780	800	131 173 863,64	139 332 976,19	185 469 047,58
Субсидии юридическим лицам (кроме некоммерческих организаций), индивидуальным предпринимателям, физическим лицам - производителям товаров, работ, услуг	810	04	01	04301R4780	810	131 173 863,64	139 332 976,19	185 469 047,58
Подпрограмма «Мероприятия в сфере занятости населения»	810	04	01	0440000000	000	576 567 860,42	578 232 889,00	587 007 799,00
Организация мероприятий активной политики занятости населения	810	04	01	0440124530	000	40 379 560,00	41 379 560,00	41 379 560,00
Закупка товаров, работ и услуг для обеспечения государственных (муниципальных) нужд	810	04	01	0440124530	200	40 379 560,00	41 379 560,00	41 379 560,00
Иные закупки товаров, работ и услуг для обеспечения государственных (муниципальных) нужд	810	04	01	0440124530	240	40 379 560,00	41 379 560,00	41 379 560,00
Социальные выплаты безработным гражданам	810	04	01	0440152900	000	42 988 324,00	48 118 211,00	48 642 940,00

21 СЕНТЯБРЯ 2021 Г.•ВТОРНИК•№ 72 (1911)
ПРИМОРСКАЯ ГАЗЕТА

Наименование	Ведомство	Раздел	Подраздел	Целевая статья	Вид расходов	Сумма		
						2021 год	2022 год	2023 год
1	2	3	4	5	6	7	8	9
Расходы на выплаты персоналу в целях обеспечения выполнения функций государственными (муниципальными) органами, казенными учреждениями, органами управления государственными внебюджетными фондами	810	04	01	0440152900	100	12 988 318,00	13 118 201,00	13 642 930,00
Расходы на выплаты персоналу казенных учреждений	810	04	01	0440152900	110	12 988 318,00	13 118 201,00	13 642 930,00
Межбюджетные трансферты	810	04	01	0440152900	500	30 000 006,00	35 000 010,00	35 000 010,00
Межбюджетные трансферты бюджету Пенсионного фонда Российской Федерации	810	04	01	0440152900	570	30 000 006,00	35 000 010,00	35 000 010,00
Расходы на обеспечение деятельности (оказание услуг, выполнение работ) краевых государственных учреждений	810	04	01	0440170590	000	411 850 329,42	409 328 318,00	422 078 499,00
Расходы на выплаты персоналу в целях обеспечения выполнения функций государственными (муниципальными) органами, казенными учреждениями, органами управления государственными внебюджетными фондами	810	04	01	0440170590	100	319 375 587,42	319 454 486,00	332 204 667,00
Расходы на выплаты персоналу казенных учреждений	810	04	01	0440170590	110	319 375 587,42	319 454 486,00	332 204 667,00
Закупка товаров, работ и услуг для обеспечения государственных (муниципальных) нужд	810	04	01	0440170590	200	87 453 134,19	86 538 241,00	86 538 241,00
Иные закупки товаров, работ и услуг для обеспечения государственных (муниципальных) нужд	810	04	01	0440170590	240	87 453 134,19	86 538 241,00	86 538 241,00
Социальное обеспечение и иные выплаты населению	810	04	01	0440170590	300	1 686 016,81	0,00	0,00
Социальные выплаты гражданам, кроме публичных нормативных социальных выплат	810	04	01	0440170590	320	1 686 016,81	0,00	0,00
Иные бюджетные ассигнования	810	04	01	0440170590	800	3 335 591,00	3 335 591,00	3 335 591,00
Исполнение судебных актов	810	04	01	0440170590	830	12 000,00	0,00	0,00
Уплата налогов, сборов и иных платежей	810	04	01	0440170590	850	3 323 591,00	3 335 591,00	3 335 591,00
Оказание материальной поддержки безработным гражданам, принимающим участие в общественных и (или) временных работах	810	04	01	0440180620	000	23 676 400,00	25 876 400,00	25 876 400,00
Закупка товаров, работ и услуг для обеспечения государственных (муниципальных) нужд	810	04	01	0440180620	200	196 400,00	196 400,00	196 400,00
Иные закупки товаров, работ и услуг для обеспечения государственных (муниципальных) нужд	810	04	01	0440180620	240	196 400,00	196 400,00	196 400,00
Социальное обеспечение и иные выплаты населению	810	04	01	0440180620	300	23 480 000,00	25 680 000,00	25 680 000,00
Публичные нормативные социальные выплаты гражданам	810	04	01	0440180620	310	23 480 000,00	25 680 000,00	25 680 000,00
Оказание содействия самозанятости безработным гражданам	810	04	01	0440180630	000	38 358 000,00	36 158 000,00	36 158 000,00
Социальное обеспечение и иные выплаты населению	810	04	01	0440180630	300	38 358 000,00	36 158 000,00	36 158 000,00
Публичные нормативные социальные выплаты гражданам	810	04	01	0440180630	310	37 816 000,00	35 616 000,00	35 616 000,00
Социальные выплаты гражданам, кроме публичных нормативных социальных выплат	810	04	01	0440180630	320	542 000,00	542 000,00	542 000,00
Оказание финансовой поддержки безработным гражданам, женщинам в период отпуска по уходу за ребенком до достижения им возраста трех лет, незанятым гражданам, которым в соответствии с законодательством Российской Федерации назначена страховая пенсия по старости и которые стремятся возобновить трудовую деятельность	810	04	01	0440181600	000	6 100 000,00	6 100 000,00	6 100 000,00
Социальное обеспечение и иные выплаты населению	810	04	01	0440181600	300	6 100 000,00	6 100 000,00	6 100 000,00
Социальные выплаты гражданам, кроме публичных нормативных социальных выплат	810	04	01	0440181600	320	6 100 000,00	6 100 000,00	6 100 000,00
Финансовая поддержка безработных граждан и членов их семей при переезде и (или) переселении в другую местность для трудоустройства по направлению государственного учреждения службы занятости населения	810	04	01	0440181610	000	1 272 400,00	1 272 400,00	1 272 400,00
Социальное обеспечение и иные выплаты населению	810	04	01	0440181610	300	1 272 400,00	1 272 400,00	1 272 400,00
Социальные выплаты гражданам, кроме публичных нормативных социальных выплат	810	04	01	0440181610	320	1 272 400,00	1 272 400,00	1 272 400,00

Наименование	Ведомство	Раздел	Подраздел	Целевая статья	Вид расходов	Сумма		
						2021 год	2022 год	2023 год
1	2	3	4	5	6	7	8	9
Субсидии работодателям - организациям (за исключением государственных (муниципальных) учреждений) и индивидуальным предпринимателям на частичное возмещение затрат, связанных с оплатой труда работников из числа граждан, трудоустроенных по направлению органов службы занятости населения и относящихся к категории лиц, освобожденных из учреждений, исполняющих наказание в виде лишения свободы	810	04	01	0440562070	000	1 942 847,00	0,00	0,00
Предоставление субсидий бюджетным, автономным учреждениям и иным некоммерческим организациям	810	04	01	0440562070	600	194 284,00	0,00	0,00
Субсидии некоммерческим организациям (за исключением государственных (муниципальных) учреждений)	810	04	01	0440562070	630	194 284,00	0,00	0,00
Иные бюджетные ассигнования	810	04	01	0440562070	800	1 748 563,00	0,00	0,00
Субсидии юридическим лицам (кроме некоммерческих организаций), индивидуальным предпринимателям, физическим лицам - производителям товаров, работ, услуг	810	04	01	0440562070	810	1 748 563,00	0,00	0,00
Повышение эффективности службы занятости	810	04	01	044Р252910	000	10 000 000,00	10 000 000,00	5 500 000,00
Закупка товаров, работ и услуг для обеспечения государственных (муниципальных) нужд	810	04	01	044Р252910	200	10 000 000,00	10 000 000,00	5 500 000,00
Иные закупки товаров, работ и услуг для обеспечения государственных (муниципальных) нужд	810	04	01	044Р252910	240	10 000 000,00	10 000 000,00	5 500 000,00
Подпрограмма «Сопровождение инвалидов при трудоустройстве в рамках мероприятий по содействию занятости населения»	810	04	01	0460000000	000	5 460 694,00	5 460 694,00	5 460 694,00
Субсидии на реализацию дополнительных мероприятий в сфере занятости населения	810	04	01	0460160690	000	5 343 430,00	5 343 430,00	5 343 430,00
Предоставление субсидий бюджетным, автономным учреждениям и иным некоммерческим организациям	810	04	01	0460160690	600	534 343,00	534 343,00	534 343,00
Субсидии некоммерческим организациям (за исключением государственных (муниципальных) учреждений)	810	04	01	0460160690	630	534 343,00	534 343,00	534 343,00
Иные бюджетные ассигнования	810	04	01	0460160690	800	4 809 087,00	4 809 087,00	4 809 087,00
Субсидии юридическим лицам (кроме некоммерческих организаций), индивидуальным предпринимателям, физическим лицам - производителям товаров, работ, услуг	810	04	01	0460160690	810	4 809 087,00	4 809 087,00	4 809 087,00
Расходы на обеспечение деятельности (оказание услуг, выполнение работ) краевых государственных учреждений	810	04	01	0460170590	000	117 264,00	117 264,00	117 264,00
Закупка товаров, работ и услуг для обеспечения государственных (муниципальных) нужд	810	04	01	0460170590	200	117 264,00	117 264,00	117 264,00
Иные закупки товаров, работ и услуг для обеспечения государственных (муниципальных) нужд	810	04	01	0460170590	240	117 264,00	117 264,00	117 264,00
Государственная программа Приморского края «Информационное общество» на 2020-2027 годы	810	04	01	1100000000	000	7 747 558,00	7 747 558,00	7 747 558,00
Подпрограмма «Развитие инфраструктуры общего пользования для повышения доступности и качества предоставления государственных и муниципальных услуг»	810	04	01	1120000000	000	7 747 558,00	7 747 558,00	7 747 558,00
Расходы на обеспечение деятельности (оказание услуг, выполнение работ) краевых государственных учреждений	810	04	01	1120270590	000	7 747 558,00	7 747 558,00	7 747 558,00
Закупка товаров, работ и услуг для обеспечения государственных (муниципальных) нужд	810	04	01	1120270590	200	7 747 558,00	7 747 558,00	7 747 558,00
Иные закупки товаров, работ и услуг для обеспечения государственных (муниципальных) нужд	810	04	01	1120270590	240	7 747 558,00	7 747 558,00	7 747 558,00
Другие вопросы в области национальной экономики	810	04	12	0000000000	000	30 249 696,33	38 249 670,76	39 385 835,76
Государственная программа Приморского края «Содействие занятости населения Приморского края на 2020-2027 годы»	810	04	12	0400000000	000	28 999 196,33	38 249 670,76	39 385 835,76

Наименование	Ведомство	Раздел	Подраздел	Целевая статья	Вид расходов	Сумма		
						2021 год	2022 год	2023 год
1	2	3	4	5	6	7	8	9
Подпрограмма «Мероприятия в сфере занятости населения»	810	04	12	0440000000	000	28 999 196,33	38 249 670,76	39 385 835,76
Руководство и управление в сфере установленных функций органов государственной власти Приморского края	810	04	12	0440610030	000	28 999 196,33	38 249 670,76	39 385 835,76
Расходы на выплаты персоналу в целях обеспечения выполнения функций государственными (муниципальными) органами, казенными учреждениями, органами управления государственными внебюджетными фондами	810	04	12	0440610030	100	28 932 879,33	38 167 680,76	39 303 845,76
Расходы на выплаты персоналу государственных (муниципальных) органов	810	04	12	0440610030	120	28 932 879,33	38 167 680,76	39 303 845,76
Закупка товаров, работ и услуг для обеспечения государственных (муниципальных) нужд	810	04	12	0440610030	200	62 317,00	81 990,00	81 990,00
Иные закупки товаров, работ и услуг для обеспечения государственных (муниципальных) нужд	810	04	12	0440610030	240	62 317,00	81 990,00	81 990,00
Иные бюджетные ассигнования	810	04	12	0440610030	800	4 000,00	0,00	0,00
Уплата налогов, сборов и иных платежей	810	04	12	0440610030	850	4 000,00	0,00	0,00
Государственная программа Приморского края «Информационное общество» на 2020-2027 годы	810	04	12	1100000000	000	1 250 500,00	0,00	0,00
Подпрограмма «Развитие инфраструктуры общего пользования для повышения доступности и качества предоставления государственных и муниципальных услуг»	810	04	12	1120000000	000	1 250 500,00	0,00	0,00
Реализация социального информационного общества	810	04	12	1120221500	000	1 250 500,00	0,00	0,00
Закупка товаров, работ и услуг для обеспечения государственных (муниципальных) нужд	810	04	12	1120221500	200	1 250 500,00	0,00	0,00
Иные закупки товаров, работ и услуг для обеспечения государственных (муниципальных) нужд	810	04	12	1120221500	240	1 250 500,00	0,00	0,00
ОБРАЗОВАНИЕ	810	07	00	0000000000	000	997 208 386,82	2 360 967 048,57	2 547 356 267,67
Среднее профессиональное образование	810	07	04	0000000000	000	974 615 625,19	2 331 899 094,39	2 518 270 974,73
Государственная программа Приморского края «Развитие образования Приморского края» на 2020-2027 годы	810	07	04	0200000000	000	974 615 625,19	2 331 899 094,39	2 518 270 974,73
Подпрограмма «Развитие среднего профессионального, дополнительного профессионального образования и реализация мер по поддержке организаций в области образования на территории Приморского края»	810	07	04	0240000000	000	962 820 457,19	2 322 990 954,39	2 465 662 528,51
Обеспечение выплат ежемесячного денежного вознаграждения за классное руководство (кураторство) педагогическим работникам государственных образовательных организаций Приморского края, реализующих образовательные программы среднего профессионального образования, в том числе программы профессионального обучения для лиц с ограниченными возможностями здоровья	810	07	04	0240156340	000	33 927 880,00	0,00	0,00
Предоставление субсидий бюджетным, автономным учреждениям и иным некоммерческим организациям	810	07	04	0240156340	600	33 927 880,00	0,00	0,00
Субсидии бюджетным учреждениям	810	07	04	0240156340	610	15 372 582,00	0,00	0,00
Субсидии автономным учреждениям	810	07	04	0240156340	620	18 555 298,00	0,00	0,00
Субсидии из краевого бюджета частным образовательным организациям, осуществляющим образовательную деятельность по имеющим государственную аккредитацию образовательным программам среднего профессионального образования, на возмещение (финансовое обеспечение) затрат на реализацию образовательных программ среднего профессионального образования	810	07	04	0240161460	000	3 726 070,29	5 993 073,32	0,00
Предоставление субсидий бюджетным, автономным учреждениям и иным некоммерческим организациям	810	07	04	0240161460	600	3 726 070,29	5 993 073,32	0,00
Субсидии некоммерческим организациям (за исключением государственных (муниципальных) учреждений)	810	07	04	0240161460	630	3 726 070,29	5 993 073,32	0,00

Наименование	Ведомство	Раздел	Подраздел	Целевая статья	Вид расходов	Сумма		
						2021 год	2022 год	2023 год
1	2	3	4	5	6	7	8	9
Расходы на обеспечение деятельности (оказание услуг, выполнение работ) краевых государственных учреждений	810	07	04	0240170590	000	670 642 492,80	1 931 702 987,10	2 085 128 152,51
Предоставление субсидий бюджетным, автономным учреждениям и иным некоммерческим организациям	810	07	04	0240170590	600	670 642 492,80	1 931 702 987,10	2 085 128 152,51
Субсидии бюджетным учреждениям	810	07	04	0240170590	610	326 961 263,25	906 911 788,24	979 449 852,40
Субсидии автономным учреждениям	810	07	04	0240170590	620	343 681 229,55	1 024 791 198,86	1 105 678 300,11
Субсидии краевым государственным бюджетным и автономным учреждениям на иные цели	810	07	04	0240271600	000	162 301 994,53	181 723 285,11	199 192 410,00
Предоставление субсидий бюджетным, автономным учреждениям и иным некоммерческим организациям	810	07	04	0240271600	600	162 301 994,53	181 723 285,11	199 192 410,00
Субсидии бюджетным учреждениям	810	07	04	0240271600	610	88 352 500,75	93 465 830,00	94 686 788,00
Субсидии автономным учреждениям	810	07	04	0240271600	620	73 949 493,78	88 257 455,11	104 505 622,00
Социальное обеспечение детей-сирот и детей, оставшихся без попечения родителей, и лиц из числа детей-сирот и детей, оставшихся без попечения родителей, обучающихся в краевых государственных учреждениях	810	07	04	0240281160	000	87 435 799,57	181 341 966,00	181 341 966,00
Социальное обеспечение и иные выплаты населению	810	07	04	0240281160	300	87 435 799,57	181 341 966,00	181 341 966,00
Социальные выплаты гражданам, кроме публичных нормативных социальных выплат	810	07	04	0240281160	320	87 435 799,57	181 341 966,00	181 341 966,00
Мероприятия государственной программы Российской Федерации «Доступная среда»	810	07	04	02403R0270	000	0,00	22 229 642,86	0,00
Предоставление субсидий бюджетным, автономным учреждениям и иным некоммерческим организациям	810	07	04	02403R0270	600	0,00	22 229 642,86	0,00
Субсидии бюджетным учреждениям	810	07	04	02403R0270	610	0,00	22 229 642,86	0,00
Предоставление грантов из краевого бюджета в форме субсидий организациям высшего образования, осуществляющим образовательную деятельность по образовательным программам среднего профессионального образования	810	07	04	0240661880	000	4 786 220,00	0,00	0,00
Предоставление субсидий бюджетным, автономным учреждениям и иным некоммерческим организациям	810	07	04	0240661880	600	4 786 220,00	0,00	0,00
Субсидии бюджетным учреждениям	810	07	04	0240661880	610	4 786 220,00	0,00	0,00
Подпрограмма «Реализация национальных проектов «Демография» и «Образование»	810	07	04	0260000000	000	11 795 168,00	8 908 140,00	52 608 446,22
Субсидии краевым государственным учреждениям на создание центров цифрового образования детей	810	07	04	026E452191	000	0,00	0,00	20 973 061,22
Предоставление субсидий бюджетным, автономным учреждениям и иным некоммерческим организациям	810	07	04	026E452191	600	0,00	0,00	20 973 061,22
Субсидии автономным учреждениям	810	07	04	026E452191	620	0,00	0,00	20 973 061,22
Создание и обеспечение функционирования центров опережающей профессиональной подготовки	810	07	04	026E651770	000	0,00	0,00	22 727 245,00
Предоставление субсидий бюджетным, автономным учреждениям и иным некоммерческим организациям	810	07	04	026E651770	600	0,00	0,00	22 727 245,00
Субсидии автономным учреждениям	810	07	04	026E651770	620	0,00	0,00	22 727 245,00
Субсидии краевым государственным бюджетным и автономным учреждениям на иные цели	810	07	04	026E671600	000	3 174 388,00	0,00	0,00
Предоставление субсидий бюджетным, автономным учреждениям и иным некоммерческим организациям	810	07	04	026E671600	600	3 174 388,00	0,00	0,00
Субсидии бюджетным учреждениям	810	07	04	026E671600	610	3 174 388,00	0,00	0,00
Выплата специального денежного поощрения победителям и призерам национальных и международных чемпионатов, победителям региональных чемпионатов по профессиональному мастерству по стандартам «Ворлдскиллс», победителям региональных чемпионатов по профессиональному мастерству среди инвалидов и лиц с ограниченными возможностями здоровья «Абилимпикс»	810	07	04	026E681460	000	8 620 780,00	8 908 140,00	8 908 140,00

Наименование	Ведомство	Раздел	Подраздел	Целевая статья	Вид расходов	Сумма		
						2021 год	2022 год	2023 год
1	2	3	4	5	6	7	8	9
Социальное обеспечение и иные выплаты населению	810	07	04	026E681460	300	8 620 780,00	8 908 140,00	8 908 140,00
Иные выплаты населению	810	07	04	026E681460	360	8 620 780,00	8 908 140,00	8 908 140,00
Профессиональная подготовка, переподготовка и повышение квалификации	810	07	05	0000000000	000	6 161 597,51	17 253 471,42	17 270 810,18
Государственная программа Приморского края «Развитие образования Приморского края» на 2020-2027 годы	810	07	05	0200000000	000	6 161 597,51	17 253 471,42	17 270 810,18
Подпрограмма «Развитие среднего профессионального, дополнительного профессионального образования и реализация мер по поддержке организаций в области образования на территории Приморского края»	810	07	05	0240000000	000	6 161 597,51	17 253 471,42	17 270 810,18
Расходы на обеспечение деятельности (оказание услуг, выполнение работ) краевых государственных учреждений	810	07	05	0240570590	000	6 161 597,51	17 253 471,42	17 270 810,18
Предоставление субсидий бюджетным, автономным учреждениям и иным некоммерческим организациям	810	07	05	0240570590	600	6 161 597,51	17 253 471,42	17 270 810,18
Субсидии автономным учреждениям	810	07	05	0240570590	620	6 161 597,51	17 253 471,42	17 270 810,18
Другие вопросы в области образования	810	07	09	0000000000	000	16 431 164,12	11 814 482,76	11 814 482,76
Государственная программа Приморского края «Развитие образования Приморского края» на 2020-2027 годы	810	07	09	0200000000	000	15 519 980,00	9 960 000,00	9 960 000,00
Подпрограмма «Развитие среднего профессионального, дополнительного профессионального образования и реализация мер по поддержке организаций в области образования на территории Приморского края»	810	07	09	0240000000	000	15 519 980,00	9 960 000,00	9 960 000,00
Стипендии Правительства Приморского края выпускникам школ, получивших 200 баллов по единому государственному экзамену и поступивших в высшие учебные заведения Приморского края по приоритетным специальностям	810	07	09	0240681480	000	15 519 980,00	9 960 000,00	9 960 000,00
Социальное обеспечение и иные выплаты населению	810	07	09	0240681480	300	15 519 980,00	9 960 000,00	9 960 000,00
Иные выплаты населению	810	07	09	0240681480	360	15 519 980,00	9 960 000,00	9 960 000,00
Государственная программа Приморского края «Экономическое развитие и инновационная экономика Приморского края» на 2020-2027 годы	810	07	09	1700000000	000	911 184,12	1 854 482,76	1 854 482,76
Подпрограмма «Улучшение инвестиционного климата в Приморском крае»	810	07	09	1710000000	000	911 184,12	1 854 482,76	1 854 482,76
Мероприятия по подготовке управленческих кадров для организаций народного хозяйства Российской Федерации	810	07	09	17109R0660	000	911 184,12	1 854 482,76	1 854 482,76
Закупка товаров, работ и услуг для обеспечения государственных (муниципальных) нужд	810	07	09	17109R0660	200	911 184,12	1 854 482,76	1 854 482,76
Иные закупки товаров, работ и услуг для обеспечения государственных (муниципальных) нужд	810	07	09	17109R0660	240	911 184,12	1 854 482,76	1 854 482,76
СОЦИАЛЬНАЯ ПОЛИТИКА	810	10	00	0000000000	000	1 168 569 033,21	875 043 589,00	884 063 260,00
Социальное обеспечение населения	810	10	03	0000000000	000	1 168 569 033,21	875 043 589,00	884 063 260,00
Государственная программа Приморского края «Развитие образования Приморского края» на 2020-2027 годы	810	10	03	0200000000	000	6 821 657,21	18 000 000,00	18 000 000,00
Подпрограмма «Реализация национальных проектов «Демография» и «Образование»	810	10	03	0260000000	000	6 821 657,21	18 000 000,00	18 000 000,00
Предоставление мер социальной поддержки педагогическим работникам краевых государственных образовательных организаций	810	10	03	026E180440	000	4 090 839,20	6 000 000,00	6 000 000,00
Социальное обеспечение и иные выплаты населению	810	10	03	026E180440	300	4 090 839,20	6 000 000,00	6 000 000,00
Социальные выплаты гражданам, кроме публичных нормативных социальных выплат	810	10	03	026E180440	320	4 090 839,20	6 000 000,00	6 000 000,00
Меры социальной поддержки студентам образовательных организаций высшего образования, расположенных на территории Приморского края, имеющим детей в возрасте до трех лет	810	10	03	026P180510	000	2 730 818,01	12 000 000,00	12 000 000,00
Социальное обеспечение и иные выплаты населению	810	10	03	026P180510	300	2 730 818,01	12 000 000,00	12 000 000,00
Публичные нормативные социальные выплаты гражданам	810	10	03	026P180510	310	2 730 818,01	12 000 000,00	12 000 000,00
Государственная программа Приморского края «Содействие занятости населения Приморского края на 2020-2027 годы»	810	10	03	0400000000	000	1 161 747 376,00	857 043 589,00	866 063 260,00
Подпрограмма «Мероприятия в сфере занятости населения»	810	10	03	0440000000	000	1 161 747 376,00	857 043 589,00	866 063 260,00
Социальные выплаты безработным гражданам	810	10	03	0440152900	000	1 161 747 376,00	857 043 589,00	866 063 260,00
Закупка товаров, работ и услуг для обеспечения государственных (муниципальных) нужд	810	10	03	0440152900	200	6 866 327,00	4 282 922,00	4 170 930,00
Иные закупки товаров, работ и услуг для обеспечения государственных (муниципальных) нужд	810	10	03	0440152900	240	6 866 327,00	4 282 922,00	4 170 930,00
Социальное обеспечение и иные выплаты населению	810	10	03	0440152900	300	1 154 881 049,00	852 760 667,00	861 892 330,00
Социальные выплаты гражданам, кроме публичных нормативных социальных выплат	810	10	03	0440152900	320	1 122 881 049,00	820 760 667,00	829 892 330,00
Стипендии	810	10	03	0440152900	340	32 000 000,00	32 000 000,00	32 000 000,00
Всего расходов						166 307 379 934,60	134 523 270 366,87	133 360 019 960,85

Приложение 8
к Закону
Приморского края
от 17.09.2021 № 1141-КЗ

«Приложение 12
к Закону
Приморского края
от 21.12.2020 № 969-КЗ

Распределение бюджетных ассигнований из краевого бюджета на 2021 год и плановый период 2022 и 2023 годов по государственным программам Приморского края и непрограммным направлениям деятельности

(рублей)

Наименование	Целевая статья	Вид расходов	Сумма		
			2021 год	2022 год	2023 год
1	2	3	4	5	6
Государственная программа Приморского края «Развитие здравоохранения Приморского края» на 2020-2027 годы	0100000000	000	27 456 624 476,91	24 753 364 376,74	24 425 655 917,74
Подпрограмма «Формирование эффективной системы организации медицинской помощи»	0110000000	000	9 898 969 815,54	8 586 238 017,59	8 421 338 080,10
Основное мероприятие «Обеспечение функций государственного органа в сфере здравоохранения»	0110100000	000	87 719 285,65	77 033 237,00	79 949 705,00
Руководство и управление в сфере установленных функций органов государственной власти Приморского края	0110110030	000	83 618 185,65	75 024 537,00	77 949 605,00
Расходы на выплаты персоналу в целях обеспечения выполнения функций государственными (муниципальными) органами, казенными учреждениями, органами управления государственными внебюджетными фондами	0110110030	100	82 344 480,00	73 746 886,00	76 671 954,00
Расходы на выплаты персоналу государственных (муниципальных) органов	0110110030	120	82 344 480,00	73 746 886,00	76 671 954,00
Закупка товаров, работ и услуг для обеспечения государственных (муниципальных) нужд	0110110030	200	1 273 705,65	1 277 651,00	1 277 651,00
Иные закупки товаров, работ и услуг для обеспечения государственных (муниципальных) нужд	0110110030	240	1 273 705,65	1 277 651,00	1 277 651,00
Осуществление переданных полномочий Российской Федерации в сфере охраны здоровья	0110159800	000	4 101 100,00	2 008 700,00	2 000 100,00
Расходы на выплаты персоналу в целях обеспечения выполнения функций государственными (муниципальными) органами, казенными учреждениями, органами управления государственными внебюджетными фондами	0110159800	100	4 101 100,00	2 008 700,00	2 000 100,00
Расходы на выплаты персоналу государственных (муниципальных) органов	0110159800	120	4 101 100,00	2 008 700,00	2 000 100,00
Основное мероприятие «Обеспечение деятельности краевых государственных учреждений здравоохранения»	0110200000	000	6 387 282 690,73	5 924 190 616,59	6 205 429 510,10
Обеспечение проведения ежегодного медицинского осмотра государственных гражданских служащих органов исполнительной власти Приморского края, аппарата Губернатора Приморского края и Правительства Приморского края	0110222690	000	8 000 000,00	8 000 000,00	8 000 000,00
Закупка товаров, работ и услуг для обеспечения государственных (муниципальных) нужд	0110222690	200	8 000 000,00	8 000 000,00	8 000 000,00
Иные закупки товаров, работ и услуг для обеспечения государственных (муниципальных) нужд	0110222690	240	8 000 000,00	8 000 000,00	8 000 000,00

Наименование	Целевая статья	Вид расходов	Сумма 2021 год	2022 год	2023 год
1	2	3	4	5	6
Создание условий для организации проведения независимой оценки качества условий оказания услуг организациями в сфере культуры, охраны здоровья, образования и социального обслуживания на территории Приморского края	0110223000	000	700 000,00	700 000,00	700 000,00
Закупка товаров, работ и услуг для обеспечения государственных (муниципальных) нужд	0110223000	200	700 000,00	700 000,00	700 000,00
Иные закупки товаров, работ и услуг для обеспечения государственных (муниципальных) нужд	0110223000	240	700 000,00	700 000,00	700 000,00
Расходы, связанные с оплатой отпусков и выплатой компенсации за неиспользованные отпуска медицинским и иным работникам, которым в 2020 году предоставлялись выплаты стимулирующего характера за выполнение особо важных работ, особые условия труда и дополнительную нагрузку, в том числе на компенсацию ранее произведенных расходов на указанные цели, за счет средств резервного фонда Правительства Российской Федерации	0110258360	000	34 635 100,00	0,00	0,00
Предоставление субсидий бюджетным, автономным учреждениям и иным некоммерческим организациям	0110258360	600	34 635 100,00	0,00	0,00
Субсидии бюджетным учреждениям	0110258360	610	31 014 100,00	0,00	0,00
Субсидии автономным учреждениям	0110258360	620	3 621 000,00	0,00	0,00
Расходы на обеспечение деятельности (оказание услуг, выполнение работ) краевых государственных учреждений	0110270590	000	5 695 605 349,14	5 821 510 616,59	6 102 749 510,10
Расходы на выплаты персоналу в целях обеспечения выполнения функций государственными (муниципальными) органами, казенными учреждениями, органами управления государственными внебюджетными фондами	0110270590	100	375 990 631,00	380 181 970,00	402 703 671,00
Расходы на выплаты персоналу казенных учреждений	0110270590	110	375 990 631,00	380 181 970,00	402 703 671,00
Закупка товаров, работ и услуг для обеспечения государственных (муниципальных) нужд	0110270590	200	45 062 035,38	45 062 035,38	45 062 035,38
Иные закупки товаров, работ и услуг для обеспечения государственных (муниципальных) нужд	0110270590	240	45 062 035,38	45 062 035,38	45 062 035,38
Предоставление субсидий бюджетным, автономным учреждениям и иным некоммерческим организациям	0110270590	600	5 273 584 721,95	5 394 968 650,40	5 653 685 842,91
Субсидии бюджетным учреждениям	0110270590	610	4 913 473 874,44	5 049 445 777,48	5 293 151 299,05
Субсидии автономным учреждениям	0110270590	620	360 110 847,51	345 522 872,92	360 534 543,86
Иные бюджетные ассигнования	0110270590	800	967 960,81	1 297 960,81	1 297 960,81
Уплата налогов, сборов и иных платежей	0110270590	850	967 960,81	1 297 960,81	1 297 960,81
Субсидии краевым государственным бюджетным и автономным учреждениям на иные цели	0110271600	000	365 393 522,46	93 980 000,00	93 980 000,00
Предоставление субсидий бюджетным, автономным учреждениям и иным некоммерческим организациям	0110271600	600	365 393 522,46	93 980 000,00	93 980 000,00
Субсидии бюджетным учреждениям	0110271600	610	348 426 737,31	87 454 785,00	87 454 785,00
Субсидии автономным учреждениям	0110271600	620	16 966 785,15	6 525 215,00	6 525 215,00
Выплаты стимулирующего характера за особые условия труда и дополнительную нагрузку медицинским работникам, оказывающим медицинскую помощь гражданам, у которых выявлена новая коронавирусная инфекция, и лицам из групп риска заражения новой коронавирусной инфекцией, краевых государственных учреждений здравоохранения, подведомственных министерству здравоохранения Приморского края	0110271630	000	26 765 527,52	0,00	0,00
Расходы на выплаты персоналу в целях обеспечения выполнения функций государственными (муниципальными) органами, казенными учреждениями, органами управления государственными внебюджетными фондами	0110271630	100	34 750,00	0,00	0,00
Расходы на выплаты персоналу казенных учреждений	0110271630	110	34 750,00	0,00	0,00
Предоставление субсидий бюджетным, автономным учреждениям и иным некоммерческим организациям	0110271630	600	26 730 777,52	0,00	0,00
Субсидии бюджетным учреждениям	0110271630	610	24 870 311,28	0,00	0,00
Субсидии автономным учреждениям	0110271630	620	1 860 466,24	0,00	0,00
Расходы, связанные с оплатой отпусков и выплатой компенсации за неиспользованные отпуска медицинским и иным работникам, которым в соответствии с решениями Правительства Приморского края в 2020 году предоставлялись выплаты стимулирующего характера за особые условия труда и дополнительную нагрузку	0110271640	000	157 921 261,61	0,00	0,00
Расходы на выплаты персоналу в целях обеспечения выполнения функций государственными (муниципальными) органами, казенными учреждениями, органами управления государственными внебюджетными фондами	0110271640	100	347 282,00	0,00	0,00
Расходы на выплаты персоналу казенных учреждений	0110271640	110	347 282,00	0,00	0,00

Наименование	Целевая статья	Вид расходов	Сумма 2021 год	2022 год	2023 год
1	2	3	4	5	6
Предоставление субсидий бюджетным, автономным учреждениям и иным некоммерческим организациям	0110271640	600	157 573 979,61	0,00	0,00
Субсидии бюджетным учреждениям	0110271640	610	150 301 355,74	0,00	0,00
Субсидии автономным учреждениям	0110271640	620	7 272 623,87	0,00	0,00
Модернизация лабораторий медицинских организаций, осуществляющих диагностику инфекционных болезней	01102R4230	000	98 261 930,00	0,00	0,00
Предоставление субсидий бюджетным, автономным учреждениям и иным некоммерческим организациям	01102R4230	600	98 261 930,00	0,00	0,00
Субсидии бюджетным учреждениям	01102R4230	610	98 261 930,00	0,00	0,00
Основное мероприятие «Развитие и укрепление материально-технической базы краевых государственных учреждений здравоохранения»	0110300000	000	794 357 987,23	419 243 989,60	289 729 600,00
Приобретение модульных фельдшерско-акушерских пунктов и врачебных амбулаторий на территории Приморского края	0110324650	000	9 000 000,00	0,00	0,00
Закупка товаров, работ и услуг для обеспечения государственных (муниципальных) нужд	0110324650	200	9 000 000,00	0,00	0,00
Иные закупки товаров, работ и услуг для обеспечения государственных (муниципальных) нужд	0110324650	240	9 000 000,00	0,00	0,00
Субсидии краевым государственным бюджетным и автономным учреждениям на иные цели	0110371600	000	785 357 987,23	419 243 989,60	289 729 600,00
Предоставление субсидий бюджетным, автономным учреждениям и иным некоммерческим организациям	0110371600	600	785 357 987,23	419 243 989,60	289 729 600,00
Субсидии бюджетным учреждениям	0110371600	610	715 198 474,26	329 709 651,60	278 864 325,00
Субсидии автономным учреждениям	0110371600	620	70 159 512,97	89 534 338,00	10 865 275,00
Основное мероприятие «Организация обеспечения учреждений здравоохранения Приморского края медицинским оборудованием»	0110400000	000	95 661 525,17	65 699 900,00	65 699 900,00
Приобретение медицинского и немедицинского оборудования для оснащения фельдшерско-акушерских пунктов и врачебных амбулаторий	0110424660	000	3 000 000,00	0,00	0,00
Закупка товаров, работ и услуг для обеспечения государственных (муниципальных) нужд	0110424660	200	3 000 000,00	0,00	0,00
Иные закупки товаров, работ и услуг для обеспечения государственных (муниципальных) нужд	0110424660	240	3 000 000,00	0,00	0,00
Субсидии краевым государственным бюджетным и автономным учреждениям на иные цели	0110471600	000	92 661 525,17	65 699 900,00	65 699 900,00
Предоставление субсидий бюджетным, автономным учреждениям и иным некоммерческим организациям	0110471600	600	92 661 525,17	65 699 900,00	65 699 900,00
Субсидии бюджетным учреждениям	0110471600	610	84 133 000,30	65 699 900,00	65 699 900,00
Субсидии автономным учреждениям	0110471600	620	8 528 524,87	0,00	0,00
Основное мероприятие «Строительство, реконструкция и капитальный ремонт объектов здравоохранения Приморского края»	0110500000	000	228 075 132,07	6 990 100,00	4 990 100,00
Оказание услуг по охране объектов здравоохранения и их содержание до передачи учреждениям в оперативное или хозяйственное управление	0110523390	000	12 079 700,00	4 990 100,00	4 990 100,00
Закупка товаров, работ и услуг для обеспечения государственных (муниципальных) нужд	0110523390	200	12 079 700,00	4 990 100,00	4 990 100,00
Иные закупки товаров, работ и услуг для обеспечения государственных (муниципальных) нужд	0110523390	240	12 079 700,00	4 990 100,00	4 990 100,00
Осуществление капитальных вложений в объекты государственной собственности Приморского края в социальной сфере	0110543640	000	158 489 503,83	2 000 000,00	0,00
Капитальные вложения в объекты государственной (муниципальной) собственности	0110543640	400	158 489 503,83	2 000 000,00	0,00
Бюджетные инвестиции	0110543640	410	158 489 503,83	2 000 000,00	0,00
Строительство детской поликлиники в г. Большой Камень согласно плану социального развития центров экономического роста Приморского края за счет средств федерального бюджета	0110555050	000	10 265 384,49	0,00	0,00
Капитальные вложения в объекты государственной (муниципальной) собственности	0110555050	400	10 265 384,49	0,00	0,00
Бюджетные инвестиции	0110555050	410	10 265 384,49	0,00	0,00
Строительство многопрофильной диагностической поликлиники в г. Артеме согласно плану социального развития центров экономического роста Приморского края за счет средств федерального бюджета	0110555051	000	13 090 638,77	0,00	0,00
Капитальные вложения в объекты государственной (муниципальной) собственности	0110555051	400	13 090 638,77	0,00	0,00
Бюджетные инвестиции	0110555051	410	13 090 638,77	0,00	0,00
Строительство детской поликлиники в г. Большой Камень согласно плану социального развития центров экономического роста Приморского края за счет средств краевого бюджета	01105B5050	000	20 000 000,00	0,00	0,00
Капитальные вложения в объекты государственной (муниципальной) собственности	01105B5050	400	20 000 000,00	0,00	0,00

Наименование	Целевая статья	Вид расходов	Сумма		
			2021 год	2022 год	2023 год
1	2	3	4	5	6
Бюджетные инвестиции	01105В5050	410	20 000 000,00	0,00	0,00
Строительство многопрофильной диагностической поликлиники в г. Артеме согласно плану социального развития центров экономического роста Приморского края за счет средств краевого бюджета	01105В5051	000	14 149 904,98	0,00	0,00
Капитальные вложения в объекты государственной (муниципальной) собственности	01105В5051	400	14 149 904,98	0,00	0,00
Бюджетные инвестиции	01105В5051	410	14 149 904,98	0,00	0,00
Основное мероприятие «Модернизация первичного звена здравоохранения Приморского края»	0111000000	000	1 610 921 331,17	1 629 187 874,40	1 554 057 565,00
Расходы на реализацию региональной программы модернизации первичного звена здравоохранения Приморского края	01110R3650	000	1 610 921 331,17	1 629 187 874,40	1 554 057 565,00
Закупка товаров, работ и услуг для обеспечения государственных (муниципальных) нужд	01110R3650	200	102 000 000,00	104 400 000,00	102 000 000,00
Иные закупки товаров, работ и услуг для обеспечения государственных (муниципальных) нужд	01110R3650	240	102 000 000,00	104 400 000,00	102 000 000,00
Капитальные вложения в объекты государственной (муниципальной) собственности	01110R3650	400	474 666 446,17	916 183 560,40	838 391 160,00
Бюджетные инвестиции	01110R3650	410	474 666 446,17	916 183 560,40	838 391 160,00
Предоставление субсидий бюджетным, автономным учреждениям и иным некоммерческим организациям	01110R3650	600	1 034 254 885,00	608 604 314,00	613 666 405,00
Субсидии бюджетным учреждениям	01110R3650	610	1 034 254 885,00	608 604 314,00	613 666 405,00
Федеральный проект «Развитие системы оказания первичной медико-санитарной помощи»	011N100000	000	394 843 463,52	105 000 000,00	105 000 000,00
Оснащение медицинских организаций передвижными медицинскими комплексами для оказания медицинской помощи жителям населенных пунктов с численностью населения до 100 человек	011N151910	000	188 600 000,00	0,00	0,00
Закупка товаров, работ и услуг для обеспечения государственных (муниципальных) нужд	011N151910	200	188 600 000,00	0,00	0,00
Иные закупки товаров, работ и услуг для обеспечения государственных (муниципальных) нужд	011N151910	240	188 600 000,00	0,00	0,00
Закупка авиационных работ в целях оказания медицинской помощи	011N155540	000	95 000 000,00	105 000 000,00	105 000 000,00
Закупка товаров, работ и услуг для обеспечения государственных (муниципальных) нужд	011N155540	200	95 000 000,00	105 000 000,00	105 000 000,00
Иные закупки товаров, работ и услуг для обеспечения государственных (муниципальных) нужд	011N155540	240	95 000 000,00	105 000 000,00	105 000 000,00
Субсидии краевым государственным бюджетным и автономным учреждениям на иные цели	011N171600	000	111 243 463,52	0,00	0,00
Предоставление субсидий бюджетным, автономным учреждениям и иным некоммерческим организациям	011N171600	600	111 243 463,52	0,00	0,00
Субсидии бюджетным учреждениям	011N171600	610	111 243 463,52	0,00	0,00
Федеральный проект «Борьба с онкологическими заболеваниями»	011N300000	000	273 808 400,00	327 592 300,00	85 181 700,00
Переоснащение медицинских организаций, оказывающих медицинскую помощь больным с онкологическими заболеваниями	011N351900	000	273 808 400,00	327 592 300,00	85 181 700,00
Предоставление субсидий бюджетным, автономным учреждениям и иным некоммерческим организациям	011N351900	600	273 808 400,00	327 592 300,00	85 181 700,00
Субсидии бюджетным учреждениям	011N351900	610	273 808 400,00	327 592 300,00	85 181 700,00
Федеральный проект «Развитие детского здравоохранения, включая создание современной инфраструктуры оказания медицинской помощи детям»	011N400000	000	26 300 000,00	31 300 000,00	31 300 000,00
Приобретение расходных материалов для проведения пренатальной (дородовой) диагностики нарушений развития ребенка за счет средств краевого бюджета	011N421710	000	26 300 000,00	31 300 000,00	31 300 000,00
Закупка товаров, работ и услуг для обеспечения государственных (муниципальных) нужд	011N421710	200	26 300 000,00	31 300 000,00	31 300 000,00
Иные закупки товаров, работ и услуг для обеспечения государственных (муниципальных) нужд	011N421710	240	26 300 000,00	31 300 000,00	31 300 000,00
Подпрограмма «Совершенствование медицинской помощи, укрепление здоровья населения и формирование здорового образа жизни»	0120000000	000	16 779 830 075,59	15 513 506 744,55	15 339 419 595,55
Основное мероприятие «Организация обеспечения населения Приморского края льготными лекарственными средствами»	0120100000	000	2 301 971 900,00	1 748 495 203,00	1 748 494 672,73
Обеспечение лекарственными препаратами, изделиями медицинского назначения, расходными материалами, а также специализированными продуктами питания для детей за счет средств краевого бюджета	0120121600	000	1 641 658 000,00	1 229 568 003,00	1 229 568 003,00
Закупка товаров, работ и услуг для обеспечения государственных (муниципальных) нужд	0120121600	200	1 641 658 000,00	1 229 568 003,00	1 229 568 003,00
Иные закупки товаров, работ и услуг для обеспечения государственных (муниципальных) нужд	0120121600	240	1 641 658 000,00	1 229 568 003,00	1 229 568 003,00
Расходы на приобретение бланков строгой отчетности	0120121610	000	0,00	30 000,00	29 469,73
Закупка товаров, работ и услуг для обеспечения государственных (муниципальных) нужд	0120121610	200	0,00	30 000,00	29 469,73
Иные закупки товаров, работ и услуг для обеспечения государственных (муниципальных) нужд	0120121610	240	0,00	30 000,00	29 469,73
Реализация отдельных полномочий в области лекарственного обеспечения	0120151610	000	138 391 900,00	138 391 900,00	138 391 900,00
Закупка товаров, работ и услуг для обеспечения государственных (муниципальных) нужд	0120151610	200	73 112 441,00	73 112 441,00	73 112 441,00
Иные закупки товаров, работ и услуг для обеспечения государственных (муниципальных) нужд	0120151610	240	73 112 441,00	73 112 441,00	73 112 441,00
Социальное обеспечение и иные выплаты населению	0120151610	300	65 279 459,00	65 279 459,00	65 279 459,00
Социальные выплаты гражданам, кроме публичных нормативных социальных выплат	0120151610	320	65 279 459,00	65 279 459,00	65 279 459,00
Реализация отдельных полномочий в области лекарственного обеспечения населения закрытых административно-территориальных образований, обслуживаемых федеральными государственными бюджетными учреждениями здравоохранения, находящимися в ведении Федерального медико-биологического агентства	0120151970	000	1 920 600,00	1 920 600,00	1 920 600,00
Закупка товаров, работ и услуг для обеспечения государственных (муниципальных) нужд	0120151970	200	1 920 600,00	1 920 600,00	1 920 600,00
Иные закупки товаров, работ и услуг для обеспечения государственных (муниципальных) нужд	0120151970	240	1 920 600,00	1 920 600,00	1 920 600,00
Организационные мероприятия, связанные с обеспечением лиц лекарственными препаратами, предназначенными для лечения больных гемофилией, муковисцидозом, гипофизарным нанизмом, болезнью Гоше, злокачественными новообразованиями лимфоидной, кроветворной и родственных им тканей, рассеянным склерозом, гемолитико-уремическим синдромом, юношеским артритом с системным началом, мукополисахаридозом I, II и VI типов, апластической анемией неуточненной, наследственным дефицитом факторов II (фибриногена), VII (лабильного), X (Стюарта-Прауэра), а также после трансплантации органов и (или) тканей	0120152160	000	3 935 300,00	3 935 300,00	3 935 300,00
Закупка товаров, работ и услуг для обеспечения государственных (муниципальных) нужд	0120152160	200	3 935 300,00	3 935 300,00	3 935 300,00
Иные закупки товаров, работ и услуг для обеспечения государственных (муниципальных) нужд	0120152160	240	3 935 300,00	3 935 300,00	3 935 300,00
Оказание отдельным категориям граждан социальной услуги по обеспечению лекарственными препаратами для медицинского применения по рецептам на лекарственные препараты, медицинскими изделиями по рецептам на медицинские изделия, а также специализированными продуктами лечебного питания для детей-инвалидов	0120154600	000	391 464 400,00	374 649 400,00	374 649 400,00
Закупка товаров, работ и услуг для обеспечения государственных (муниципальных) нужд	0120154600	200	112 238 148,00	104 738 148,00	104 738 148,00
Иные закупки товаров, работ и услуг для обеспечения государственных (муниципальных) нужд	0120154600	240	112 238 148,00	104 738 148,00	104 738 148,00
Социальное обеспечение и иные выплаты населению	0120154600	300	279 226 252,00	269 911 252,00	269 911 252,00
Социальные выплаты гражданам, кроме публичных нормативных социальных выплат	0120154600	320	279 226 252,00	269 911 252,00	269 911 252,00
Приобретение лекарственных препаратов для лечения пациентов с новой коронавирусной инфекцией (COVID-19), получающих медицинскую помощь в амбулаторных условиях, за счет средств резервного фонда Правительства Российской Федерации	0120158430	000	124 601 700,00	0,00	0,00
Закупка товаров, работ и услуг для обеспечения государственных (муниципальных) нужд	0120158430	200	124 601 700,00	0,00	0,00
Иные закупки товаров, работ и услуг для обеспечения государственных (муниципальных) нужд	0120158430	240	124 601 700,00	0,00	0,00
Основное мероприятие «Развитие службы родовспоможения и детства Приморского края»	0120200000	000	47 740 100,00	47 740 100,00	47 740 100,00
Приобретение расходных материалов для неонатального и аудиологического скрининга за счет средств краевого бюджета	0120221700	000	35 983 560,00	35 983 560,00	35 983 560,00
Закупка товаров, работ и услуг для обеспечения государственных (муниципальных) нужд	0120221700	200	35 983 560,00	35 983 560,00	35 983 560,00

Наименование	Целевая статья	Вид расходов	Сумма		
			2021 год	2022 год	2023 год
1	2	3	4	5	6
Иные закупки товаров, работ и услуг для обеспечения государственных (муниципальных) нужд	0120221700	240	35 983 560,00	35 983 560,00	35 983 560,00
Обеспечение полноценным питанием беременных женщин, кормящих матерей, а также детей в возрасте до трех лет по заключению врачей	0120221760	000	11 756 540,00	11 756 540,00	11 756 540,00
Закупка товаров, работ и услуг для обеспечения государственных (муниципальных) нужд	0120221760	200	11 756 540,00	11 756 540,00	11 756 540,00
Иные закупки товаров, работ и услуг для обеспечения государственных (муниципальных) нужд	0120221760	240	11 756 540,00	11 756 540,00	11 756 540,00
Основное мероприятие «Организация мероприятий, направленных на борьбу с социально значимыми заболеваниями»	0120300000	000	58 635 000,00	60 746 800,00	60 962 500,00
Реализация мероприятий по профилактике ВИЧ-инфекции и гепатитов В и С	0120323290	000	4 000 000,00	4 000 000,00	4 000 000,00
Закупка товаров, работ и услуг для обеспечения государственных (муниципальных) нужд	0120323290	200	4 000 000,00	4 000 000,00	4 000 000,00
Иные закупки товаров, работ и услуг для обеспечения государственных (муниципальных) нужд	0120323290	240	4 000 000,00	4 000 000,00	4 000 000,00
Реализация мероприятий по предупреждению и борьбе с социально значимыми инфекционными заболеваниями, направленных на закупку диагностических средств для выявления, определения чувствительности микобактерии туберкулеза и мониторинга лечения лиц, больных туберкулезом с множественной лекарственной устойчивостью возбудителя	01203R2021	000	31 119 700,00	33 113 500,00	33 113 500,00
Закупка товаров, работ и услуг для обеспечения государственных (муниципальных) нужд	01203R2021	200	31 119 700,00	33 113 500,00	33 113 500,00
Иные закупки товаров, работ и услуг для обеспечения государственных (муниципальных) нужд	01203R2021	240	31 119 700,00	33 113 500,00	33 113 500,00
Реализация мероприятий по предупреждению и борьбе с социально значимыми инфекционными заболеваниями, направленных на закупку диагностических средств для выявления и мониторинга лечения лиц, инфицированных вирусом иммунодефицита человека, в том числе в сочетании с вирусами гепатитов В и (или) С	01203R2022	000	18 447 700,00	18 324 400,00	18 540 100,00
Закупка товаров, работ и услуг для обеспечения государственных (муниципальных) нужд	01203R2022	200	18 447 700,00	18 324 400,00	18 540 100,00
Иные закупки товаров, работ и услуг для обеспечения государственных (муниципальных) нужд	01203R2022	240	18 447 700,00	18 324 400,00	18 540 100,00
Реализация мероприятий по предупреждению и борьбе с социально значимыми инфекционными заболеваниями, направленных на профилактику ВИЧ-инфекции и гепатитов В и С	01203R2023	000	5 067 600,00	5 308 900,00	5 308 900,00
Закупка товаров, работ и услуг для обеспечения государственных (муниципальных) нужд	01203R2023	200	5 067 600,00	5 308 900,00	5 308 900,00
Иные закупки товаров, работ и услуг для обеспечения государственных (муниципальных) нужд	01203R2023	240	5 067 600,00	5 308 900,00	5 308 900,00
Основное мероприятие «Организация оказания специализированной и высокотехнологичной медицинской помощи жителям Приморского края»	0120400000	000	108 443 300,00	95 483 470,00	95 483 470,00
Субсидии краевым государственным бюджетным и автономным учреждениям на иные цели	0120471600	000	2 750 000,00	6 250 000,00	6 250 000,00
Предоставление субсидий бюджетным, автономным учреждениям и иным некоммерческим организациям	0120471600	600	2 750 000,00	6 250 000,00	6 250 000,00
Субсидии бюджетным учреждениям	0120471600	610	2 500 000,00	6 000 000,00	6 000 000,00
Субсидии автономным учреждениям	0120471600	620	250 000,00	250 000,00	250 000,00
Компенсация стоимости проезда граждан Приморского края в медицинские организации, расположенные за пределами Приморского края для оказания специализированной и высокотехнологичной медицинской помощи	0120481100	000	9 838 100,00	6 838 100,00	6 838 100,00
Социальное обеспечение и иные выплаты населению	0120481100	300	9 838 100,00	6 838 100,00	6 838 100,00
Социальные выплаты гражданам, кроме публичных нормативных социальных выплат	0120481100	320	9 838 100,00	6 838 100,00	6 838 100,00
Компенсация стоимости проезда детей и сопровождающих их лиц, беременных женщин в медицинские организации, расположенные за пределами Приморского края для оказания специализированной и высокотехнологичной медицинской помощи	0120481440	000	7 500 000,00	7 500 000,00	7 500 000,00
Социальное обеспечение и иные выплаты населению	0120481440	300	7 500 000,00	7 500 000,00	7 500 000,00
Социальные выплаты гражданам, кроме публичных нормативных социальных выплат	0120481440	320	7 500 000,00	7 500 000,00	7 500 000,00

Наименование	Целевая статья	Вид расходов	Сумма		
			2021 год	2022 год	2023 год
1	2	3	4	5	6
Оказание высокотехнологичной медицинской помощи, не включенной в базовую программу обязательного медицинского страхования, в краевых государственных учреждениях здравоохранения	01204R4020	000	88 355 200,00	74 895 370,00	74 895 370,00
Предоставление субсидий бюджетным, автономным учреждениям и иным некоммерческим организациям	01204R4020	600	88 355 200,00	74 895 370,00	74 895 370,00
Субсидии бюджетным учреждениям	01204R4020	610	58 920 419,05	47 294 780,05	47 294 780,05
Субсидии автономным учреждениям	01204R4020	620	29 434 780,95	27 600 589,95	27 600 589,95
Основное мероприятие «Развитие паллиативной медицинской помощи»	0120500000	000	72 533 181,00	72 317 980,00	72 317 980,00
Субсидии краевым государственным бюджетным и автономным учреждениям на иные цели	0120571600	000	500 000,00	500 000,00	500 000,00
Предоставление субсидий бюджетным, автономным учреждениям и иным некоммерческим организациям	0120571600	600	500 000,00	500 000,00	500 000,00
Субсидии автономным учреждениям	0120571600	620	500 000,00	500 000,00	500 000,00
Развитие паллиативной медицинской помощи	01205R2010	000	72 033 181,00	71 817 980,00	71 817 980,00
Закупка товаров, работ и услуг для обеспечения государственных (муниципальных) нужд	01205R2010	200	0,00	36 454 589,00	36 454 589,00
Иные закупки товаров, работ и услуг для обеспечения государственных (муниципальных) нужд	01205R2010	240	0,00	36 454 589,00	36 454 589,00
Социальное обеспечение и иные выплаты населению	01205R2010	300	42 146 249,00	35 363 391,00	35 363 391,00
Социальные выплаты гражданам, кроме публичных нормативных социальных выплат	01205R2010	320	42 146 249,00	35 363 391,00	35 363 391,00
Предоставление субсидий бюджетным, автономным учреждениям и иным некоммерческим организациям	01205R2010	600	29 886 932,00	0,00	0,00
Субсидии бюджетным учреждениям	01205R2010	610	29 886 932,00	0,00	0,00
Основное мероприятие «Организация бесплатного оказания гражданам медицинской помощи в Приморском крае»	0120600000	000	13 350 204 466,00	12 820 090 700,00	12 880 776 052,00
Финансовое обеспечение проведения углубленной диспансеризации застрахованных по обязательному медицинскому страхованию лиц, перенесших новую коронавирусную инфекцию (COVID-19)	0120656220	000	55 882 400,00	0,00	0,00
Межбюджетные трансферты	0120656220	500	55 882 400,00	0,00	0,00
Иные межбюджетные трансферты	0120656220	540	55 882 400,00	0,00	0,00
Иные межбюджетные трансферты на дополнительное финансовое обеспечение медицинских организаций в условиях чрезвычайной ситуации и (или) при возникновении угрозы распространения заболеваний, представляющих опасность для окружающих, в рамках реализации территориальных программ обязательного медицинского страхования за счет средств резервного фонда Правительства Российской Федерации	0120658410	000	283 518 400,00	0,00	0,00
Межбюджетные трансферты	0120658410	500	283 518 400,00	0,00	0,00
Иные межбюджетные трансферты	0120658410	540	283 518 400,00	0,00	0,00
Иные межбюджетные трансферты на дополнительное финансовое обеспечение оказания медицинской помощи, в том числе лицам с заболеванием и (или) подозрением на заболевание новой коронавирусной инфекцией (COVID-19), в рамках реализации территориальных программ обязательного медицинского страхования за счет средств резервного фонда Правительства Российской Федерации	0120658490	000	685 378 500,00	0,00	0,00
Межбюджетные трансферты	0120658490	500	685 378 500,00	0,00	0,00
Иные межбюджетные трансферты	0120658490	540	685 378 500,00	0,00	0,00
Страховые взносы по обязательному медицинскому страхованию неработающего населения	0120681310	000	12 325 425 166,00	12 820 090 700,00	12 880 776 052,00
Социальное обеспечение и иные выплаты населению	0120681310	300	12 325 425 166,00	12 820 090 700,00	12 880 776 052,00
Социальные выплаты гражданам, кроме публичных нормативных социальных выплат	0120681310	320	12 325 425 166,00	12 820 090 700,00	12 880 776 052,00
Федеральный проект «Борьба с сердечно-сосудистыми заболеваниями»	012N200000	000	292 558 777,55	395 211 177,55	271 465 177,55
Оснащение оборудованием региональных сосудистых центров и первичных сосудистых отделений	012N251920	000	168 189 900,00	270 842 300,00	147 096 300,00
Закупка товаров, работ и услуг для обеспечения государственных (муниципальных) нужд	012N251920	200	168 189 900,00	270 842 300,00	147 096 300,00
Иные закупки товаров, работ и услуг для обеспечения государственных (муниципальных) нужд	012N251920	240	168 189 900,00	270 842 300,00	147 096 300,00
Обеспечение профилактики развития сердечно-сосудистых заболеваний и сердечно-сосудистых осложнений у пациентов высокого риска, находящихся на диспансерном наблюдении	012N255860	000	124 368 877,55	124 368 877,55	124 368 877,55
Социальное обеспечение и иные выплаты населению	012N255860	300	124 368 877,55	124 368 877,55	124 368 877,55
Социальные выплаты гражданам, кроме публичных нормативных социальных выплат	012N255860	320	124 368 877,55	124 368 877,55	124 368 877,55

Наименование	Целевая статья	Вид расходов	Сумма		
			2021 год	2022 год	2023 год
1	2	3	4	5	6
Федеральный проект «Борьба с онкологическими заболеваниями»	012N300000	000	91 100 000,00	91 100 000,00	91 100 000,00
Субсидии краевым государственным бюджетным и автономным учреждениям на иные цели	012N371600	000	91 100 000,00	91 100 000,00	91 100 000,00
Предоставление субсидий бюджетным, автономным учреждениям и иным некоммерческим организациям	012N371600	600	91 100 000,00	91 100 000,00	91 100 000,00
Субсидии бюджетным учреждениям	012N371600	610	91 100 000,00	91 100 000,00	91 100 000,00
Федеральный проект «Создание единого цифрового контура в здравоохранении на основе единой государственной информационной системы здравоохранения (ЕГИСЗ)»	012N700000	000	439 479 611,04	164 354 834,00	53 113 163,27
Обеспечение краевых государственных учреждений здравоохранения каналами связи доступа к информационно-телекоммуникационной сети «Интернет»	012N723430	000	41 230 023,71	0,00	0,00
Закупка товаров, работ и услуг для обеспечения государственных (муниципальных) нужд	012N723430	200	41 230 023,71	0,00	0,00
Иные закупки товаров, работ и услуг для обеспечения государственных (муниципальных) нужд	012N723430	240	41 230 023,71	0,00	0,00
Создание единого цифрового контура в здравоохранении на основе единой государственной информационной системы здравоохранения	012N751140	000	387 592 467,33	162 854 834,00	51 613 163,27
Закупка товаров, работ и услуг для обеспечения государственных (муниципальных) нужд	012N751140	200	218 732 822,30	162 854 834,00	51 613 163,27
Иные закупки товаров, работ и услуг для обеспечения государственных (муниципальных) нужд	012N751140	240	218 732 822,30	162 854 834,00	51 613 163,27
Предоставление субсидий бюджетным, автономным учреждениям и иным некоммерческим организациям	012N751140	600	168 859 645,03	0,00	0,00
Субсидии автономным учреждениям	012N751140	620	168 859 645,03	0,00	0,00
Субсидии краевым государственным бюджетным и автономным учреждениям на иные цели	012N771600	000	10 657 120,00	1 500 000,00	1 500 000,00
Предоставление субсидий бюджетным, автономным учреждениям и иным некоммерческим организациям	012N771600	600	10 657 120,00	1 500 000,00	1 500 000,00
Субсидии автономным учреждениям	012N771600	620	10 657 120,00	1 500 000,00	1 500 000,00
Федеральный проект «Старшее поколение»	012P300000	000	308 400,00	308 500,00	308 500,00
Проведение вакцинации против пневмококковой инфекции граждан старше трудоспособного возраста из групп риска, проживающих в организациях социального обслуживания	012P354680	000	308 400,00	308 500,00	308 500,00
Закупка товаров, работ и услуг для обеспечения государственных (муниципальных) нужд	012P354680	200	308 400,00	308 500,00	308 500,00
Иные закупки товаров, работ и услуг для обеспечения государственных (муниципальных) нужд	012P354680	240	308 400,00	308 500,00	308 500,00
Федеральный проект «Укрепление общественного здоровья»	012P400000	000	16 855 340,00	17 657 980,00	17 657 980,00
Формирование приверженности здоровому образу жизни с привлечением социально ориентированных некоммерческих организаций и волонтерских движений	012P452810	000	16 855 340,00	17 657 980,00	17 657 980,00
Предоставление субсидий бюджетным, автономным учреждениям и иным некоммерческим организациям	012P452810	600	16 855 340,00	17 657 980,00	17 657 980,00
Субсидии некоммерческим организациям (за исключением государственных (муниципальных) учреждений)	012P452810	630	16 855 340,00	17 657 980,00	17 657 980,00
Подпрограмма «Развитие кадрового потенциала»	0130000000	000	777 824 585,78	653 619 614,60	664 898 242,09
Основное мероприятие «Обеспечение деятельности, развитие и укрепление материально-технической базы профессиональных образовательных учреждений»	0130100000	000	272 629 975,78	276 825 004,60	288 103 632,09
Расходы на обеспечение деятельности (оказание услуг, выполнение работ) краевых государственных учреждений	0130170590	000	244 182 051,78	247 235 749,60	258 219 557,09
Предоставление субсидий бюджетным, автономным учреждениям и иным некоммерческим организациям	0130170590	600	244 182 051,78	247 235 749,60	258 219 557,09
Субсидии бюджетным учреждениям	0130170590	610	244 182 051,78	247 235 749,60	258 219 557,09
Субсидии краевым государственным бюджетным и автономным учреждениям на иные цели	0130171600	000	17 102 889,00	18 244 220,00	18 539 040,00
Предоставление субсидий бюджетным, автономным учреждениям и иным некоммерческим организациям	0130171600	600	17 102 889,00	18 244 220,00	18 539 040,00
Субсидии бюджетным учреждениям	0130171600	610	17 102 889,00	18 244 220,00	18 539 040,00
Социальное обеспечение детей-сирот и детей, оставшихся без попечения родителей, и лиц из числа детей-сирот и детей, оставшихся без попечения родителей, обучающихся в краевых государственных учреждениях	0130181160	000	11 345 035,00	11 345 035,00	11 345 035,00
Социальное обеспечение и иные выплаты населению	0130181160	300	11 345 035,00	11 345 035,00	11 345 035,00
Социальные выплаты гражданам, кроме публичных нормативных социальных выплат	0130181160	320	11 345 035,00	11 345 035,00	11 345 035,00

Наименование	Целевая статья	Вид расходов	Сумма		
			2021 год	2022 год	2023 год
1	2	3	4	5	6
Основное мероприятие «Социальная поддержка работников краевых государственных учреждений»	0130200000	000	109 900 000,00	110 500 000,00	110 500 000,00
Предоставление мер социальной поддержки педагогическим работникам краевых государственных образовательных организаций	0130280440	000	600 000,00	1 200 000,00	1 200 000,00
Социальное обеспечение и иные выплаты населению	0130280440	300	600 000,00	1 200 000,00	1 200 000,00
Социальные выплаты гражданам, кроме публичных нормативных социальных выплат	0130280440	320	600 000,00	1 200 000,00	1 200 000,00
Единовременные пособия в случае гибели работников краевых государственных учреждений здравоохранения при исполнении ими трудовых обязанностей или профессионального долга во время оказания медицинской помощи или проведения научных исследований	0130281120	000	300 000,00	300 000,00	300 000,00
Социальное обеспечение и иные выплаты населению	0130281120	300	300 000,00	300 000,00	300 000,00
Социальные выплаты гражданам, кроме публичных нормативных социальных выплат	0130281120	320	300 000,00	300 000,00	300 000,00
Единовременные компенсационные выплаты медицинским работникам (врачам, фельдшерам, а также акушеркам и медицинским сестрам фельдшерских и фельдшерско-акушерских пунктов), прибывшим (переехавшим) на работу в сельские населенные пункты либо рабочие поселки, либо поселки городского типа, либо города с населением до 50 тысяч человек	01302R1380	000	109 000 000,00	109 000 000,00	109 000 000,00
Социальное обеспечение и иные выплаты населению	01302R1380	300	109 000 000,00	109 000 000,00	109 000 000,00
Социальные выплаты гражданам, кроме публичных нормативных социальных выплат	01302R1380	320	109 000 000,00	109 000 000,00	109 000 000,00
Федеральный проект «Обеспечение медицинских организаций системы здравоохранения квалифицированными кадрами»	013N500000	000	395 294 610,00	266 294 610,00	266 294 610,00
Обеспечение мер социальной поддержки отдельным категориям медицинских работников краевых государственных учреждений здравоохранения	013N580400	000	395 294 610,00	266 294 610,00	266 294 610,00
Социальное обеспечение и иные выплаты населению	013N580400	300	395 294 610,00	266 294 610,00	266 294 610,00
Социальные выплаты гражданам, кроме публичных нормативных социальных выплат	013N580400	320	395 294 610,00	266 294 610,00	266 294 610,00
Государственная программа Приморского края «Развитие образования Приморского края» на 2020-2027 годы	0200000000	000	33 164 666 509,78	28 682 606 963,79	29 414 930 870,33
Подпрограмма «Развитие системы дошкольного образования»	0210000000	000	7 203 000 346,55	6 886 071 030,00	7 216 706 680,00
Основное мероприятие «Реализация образовательных программ дошкольного образования»	0210100000	000	6 904 922 975,20	6 886 071 030,00	7 216 706 680,00
Субсидии из краевого бюджета частным дошкольным образовательным организациям на возмещение (финансовое обеспечение) затрат, связанных с предоставлением дошкольного образования	0210160030	000	92 070 775,00	72 671 493,00	0,00
Предоставление субсидий бюджетным, автономным учреждениям и иным некоммерческим организациям	0210160030	600	38 604 060,00	41 630 538,00	0,00
Субсидии некоммерческим организациям (за исключением государственных (муниципальных) учреждений)	0210160030	630	38 604 060,00	41 630 538,00	0,00
Иные бюджетные ассигнования	0210160030	800	53 466 715,00	31 040 955,00	0,00
Субсидии юридическим лицам (кроме некоммерческих организаций), индивидуальным предпринимателям, физическим лицам - производителям товаров, работ, услуг	0210160030	810	53 466 715,00	31 040 955,00	0,00
Субсидии бюджетам муниципальных образований Приморского края на софинансирование мероприятий, направленных на возмещение расходов частных дошкольных образовательных организаций, индивидуальных предпринимателей, возникающих при создании условий для осуществления присмотра и ухода за детьми дошкольного возраста	0210192070	000	57 198 385,20	0,00	0,00
Межбюджетные трансферты	0210192070	500	57 198 385,20	0,00	0,00
Субсидии	0210192070	520	57 198 385,20	0,00	0,00
Субвенции бюджетам муниципальных образований Приморского края на обеспечение государственных гарантий реализации прав на получение общедоступного и бесплатного дошкольного образования в муниципальных дошкольных образовательных организациях Приморского края	0210193070	000	6 755 653 815,00	6 813 399 537,00	7 216 706 680,00
Межбюджетные трансферты	0210193070	500	6 755 653 815,00	6 813 399 537,00	7 216 706 680,00
Субвенции	0210193070	530	6 755 653 815,00	6 813 399 537,00	7 216 706 680,00
Основное мероприятие «Развитие инфраструктуры организаций дошкольного образования»	0210200000	000	298 077 371,35	0,00	0,00

Наименование	Целевая статья	Вид расходов	Сумма 2021 год	2022 год	2023 год
1	2	3	4	5	6
Субсидии бюджетам муниципальных образований Приморского края на строительство, реконструкцию, приобретение зданий муниципальных образовательных организаций, реализующих основную общеобразовательную программу дошкольного образования, согласно плану социального развития центров экономического роста Приморского края за счет средств федерального бюджета	0210255050	000	118 358 600,00	0,00	0,00
Межбюджетные трансферты	0210255050	500	118 358 600,00	0,00	0,00
Субсидии	0210255050	520	118 358 600,00	0,00	0,00
Субсидии бюджетам муниципальных образований Приморского края на капитальный ремонт зданий и благоустройство территорий муниципальных образовательных организаций, оказывающих услуги дошкольного образования	0210292020	000	81 949 487,55	0,00	0,00
Межбюджетные трансферты	0210292020	500	81 949 487,55	0,00	0,00
Субсидии	0210292020	520	81 949 487,55	0,00	0,00
Субсидии бюджетам муниципальных образований Приморского края на строительство, реконструкцию, приобретение зданий муниципальных образовательных организаций, реализующих основную общеобразовательную программу дошкольного образования, согласно плану социального развития центров экономического роста Приморского края за счет средств краевого бюджета	02102B5050	000	97 769 283,80	0,00	0,00
Межбюджетные трансферты	02102B5050	500	97 769 283,80	0,00	0,00
Субсидии	02102B5050	520	97 769 283,80	0,00	0,00
Подпрограмма «Развитие системы общего образования»	0220000000	000	18 404 734 881,28	17 439 374 808,91	18 145 791 604,78
Основное мероприятие «Реализация образовательных программ начального общего, основного общего и среднего общего образования»	0220100000	000	14 381 689 509,14	14 789 472 120,19	15 332 492 748,68
Ежемесячное денежное вознаграждение за классное руководство педагогическим работникам государственных и муниципальных общеобразовательных организаций	0220153030	000	1 176 669 100,00	1 176 669 100,00	1 176 669 100,00
Межбюджетные трансферты	0220153030	500	1 136 124 600,00	1 136 124 600,00	1 136 124 600,00
Иные межбюджетные трансферты	0220153030	540	1 136 124 600,00	1 136 124 600,00	1 136 124 600,00
Предоставление субсидий бюджетным, автономным учреждениям и иным некоммерческим организациям	0220153030	600	40 544 500,00	40 544 500,00	40 544 500,00
Субсидии бюджетным учреждениям	0220153030	610	40 544 500,00	40 544 500,00	40 544 500,00
Субсидии из краевого бюджета частным общеобразовательным организациям на возмещение (финансовое обеспечение) затрат, связанных с предоставлением дошкольного, начального общего, основного общего, среднего общего, дополнительного образования	0220160010	000	139 319 922,00	112 876 612,84	0,00
Предоставление субсидий бюджетным, автономным учреждениям и иным некоммерческим организациям	0220160010	600	139 319 922,00	112 876 612,84	0,00
Субсидии некоммерческим организациям (за исключением государственных (муниципальных) учреждений)	0220160010	630	139 319 922,00	112 876 612,84	0,00
Расходы на обеспечение деятельности (оказание услуг, выполнение работ) краевых государственных учреждений	0220170590	000	1 600 820 833,78	1 573 949 789,21	1 575 523 738,92
Предоставление субсидий бюджетным, автономным учреждениям и иным некоммерческим организациям	0220170590	600	1 600 820 833,78	1 573 949 789,21	1 575 523 738,92
Субсидии бюджетным учреждениям	0220170590	610	1 600 820 833,78	1 573 949 789,21	1 575 523 738,92
Субсидии краевым государственным бюджетным и автономным учреждениям на иные цели	0220171600	000	91 923 532,00	0,00	0,00
Предоставление субсидий бюджетным, автономным учреждениям и иным некоммерческим организациям	0220171600	600	91 923 532,00	0,00	0,00
Субсидии автономным учреждениям	0220171600	620	91 923 532,00	0,00	0,00
Субвенции бюджетам муниципальных образований Приморского края на обеспечение государственных гарантий реализации прав на получение общедоступного и бесплатного дошкольного, начального общего, основного общего, среднего общего, дополнительного образования детей в муниципальных общеобразовательных организациях Приморского края	0220193060	000	11 158 102 805,00	11 648 029 039,00	12 329 215 783,00
Межбюджетные трансферты	0220193060	500	11 158 102 805,00	11 648 029 039,00	12 329 215 783,00
Субвенции	0220193060	530	11 158 102 805,00	11 648 029 039,00	12 329 215 783,00
Расходы на организацию бесплатного горячего питания обучающихся, получающих начальное общее образование в государственных образовательных организациях	02201R3042	000	214 853 316,36	277 947 579,14	251 084 126,76
Предоставление субсидий бюджетным, автономным учреждениям и иным некоммерческим организациям	02201R3042	600	214 853 316,36	277 947 579,14	251 084 126,76
Субсидии бюджетным учреждениям	02201R3042	610	214 433 316,36	277 947 579,14	251 084 126,76
Субсидии автономным учреждениям	02201R3042	620	420 000,00	0,00	0,00
Основное мероприятие «Государственное обеспечение детей-сирот и детей, оставшихся без попечения родителей»	0220200000	000	1 010 027 056,86	991 136 857,86	1 027 322 526,86

Наименование	Целевая статья	Вид расходов	Сумма 2021 год	2022 год	2023 год
1	2	3	4	5	6
Расходы на обеспечение деятельности (оказание услуг, выполнение работ) краевых государственных учреждений	0220270590	000	1 009 764 046,86	991 136 857,86	1 027 322 526,86
Расходы на выплаты персоналу в целях обеспечения выполнения функций государственными (муниципальными) органами, казенными учреждениями, органами управления государственными внебюджетными фондами	0220270590	100	725 394 657,00	706 772 917,00	742 958 436,00
Расходы на выплаты персоналу казенных учреждений	0220270590	110	725 394 657,00	706 772 917,00	742 958 436,00
Закупка товаров, работ и услуг для обеспечения государственных (муниципальных) нужд	0220270590	200	267 238 815,81	267 233 366,81	267 233 516,81
Иные закупки товаров, работ и услуг для обеспечения государственных (муниципальных) нужд	0220270590	240	267 238 815,81	267 233 366,81	267 233 516,81
Социальное обеспечение и иные выплаты населению	0220270590	300	2 329 976,00	2 329 976,00	2 329 976,00
Социальные выплаты гражданам, кроме публичных нормативных социальных выплат	0220270590	320	2 329 976,00	2 329 976,00	2 329 976,00
Иные бюджетные ассигнования	0220270590	800	14 800 598,05	14 800 598,05	14 800 598,05
Уплата налогов, сборов и иных платежей	0220270590	850	14 800 598,05	14 800 598,05	14 800 598,05
Обеспечение видеонаблюдения и иные мероприятия, направленные на защищенность объектов (территорий) краевых государственных учреждений Приморского края	0220270840	000	263 010,00	0,00	0,00
Закупка товаров, работ и услуг для обеспечения государственных (муниципальных) нужд	0220270840	200	263 010,00	0,00	0,00
Иные закупки товаров, работ и услуг для обеспечения государственных (муниципальных) нужд	0220270840	240	263 010,00	0,00	0,00
Основное мероприятие «Выявление и поддержка одаренных детей и молодежи»	0220300000	000	44 154 660,00	25 758 000,00	25 758 000,00
Субсидии краевым государственным бюджетным и автономным учреждениям на иные цели	0220371600	000	18 396 660,00	0,00	0,00
Предоставление субсидий бюджетным, автономным учреждениям и иным некоммерческим организациям	0220371600	600	18 396 660,00	0,00	0,00
Субсидии автономным учреждениям	0220371600	620	18 396 660,00	0,00	0,00
Стипендии Губернатора Приморского края для одаренных детей	0220381490	000	5 760 000,00	5 760 000,00	5 760 000,00
Социальное обеспечение и иные выплаты населению	0220381490	300	5 760 000,00	5 760 000,00	5 760 000,00
Стипендии	0220381490	340	5 760 000,00	5 760 000,00	5 760 000,00
Стипендии Губернатора Приморского края студентам государственных образовательных организаций высшего образования	0220381590	000	19 998 000,00	19 998 000,00	19 998 000,00
Социальное обеспечение и иные выплаты населению	0220381590	300	19 998 000,00	19 998 000,00	19 998 000,00
Иные выплаты населению	0220381590	360	19 998 000,00	19 998 000,00	19 998 000,00
Основное мероприятие «Создание условий для получения качественного общего образования»	0220400000	000	1 494 972 383,64	1 440 501 420,86	1 470 501 473,24
Создание условий для организации проведения независимой оценки качества условий оказания услуг организациями в сфере культуры, охраны здоровья, образования и социального обслуживания на территории Приморского края	0220423000	000	3 870 900,00	0,00	0,00
Закупка товаров, работ и услуг для обеспечения государственных (муниципальных) нужд	0220423000	200	3 870 900,00	0,00	0,00
Иные закупки товаров, работ и услуг для обеспечения государственных (муниципальных) нужд	0220423000	240	3 870 900,00	0,00	0,00
Разработка и издание учебно-методического комплекса «Мой Приморский край»	0220424550	000	48 000 000,00	0,00	0,00
Закупка товаров, работ и услуг для обеспечения государственных (муниципальных) нужд	0220424550	200	48 000 000,00	0,00	0,00
Иные закупки товаров, работ и услуг для обеспечения государственных (муниципальных) нужд	0220424550	240	48 000 000,00	0,00	0,00
Субсидии краевым государственным бюджетным и автономным учреждениям на иные цели	0220471600	000	600 000,00	0,00	0,00
Предоставление субсидий бюджетным, автономным учреждениям и иным некоммерческим организациям	0220471600	600	600 000,00	0,00	0,00
Субсидии бюджетным учреждениям	0220471600	610	600 000,00	0,00	0,00
Субвенции бюджетам муниципальных образований Приморского края на осуществление отдельных государственных полномочий по обеспечению бесплатным питанием детей, обучающихся в муниципальных общеобразовательных организациях Приморского края	0220493150	000	355 648 663,64	355 648 642,86	355 648 695,24
Межбюджетные трансферты	0220493150	500	355 648 663,64	355 648 642,86	355 648 695,24
Субвенции	0220493150	530	355 648 663,64	355 648 642,86	355 648 695,24

21 СЕНТЯБРЯ 2021 Г.•ВТОРНИК•№ 72 (1911)
ПРИМОРСКАЯ ГАЗЕТА

Наименование	Целевая статья	Вид расходов	Сумма 2021 год	2022 год	2023 год
1	2	3	4	5	6
Единовременные компенсационные выплаты учителям, прибывшим (переехавшим) на работу в сельские населенные пункты либо рабочие поселки, либо поселки городского типа, либо города с населением до 50 тысяч человек	02204R2560	000	46 000 000,00	44 000 000,00	74 000 000,00
Социальное обеспечение и иные выплаты населению	02204R2560	300	46 000 000,00	44 000 000,00	74 000 000,00
Социальные выплаты гражданам, кроме публичных нормативных социальных выплат	02204R2560	320	46 000 000,00	44 000 000,00	74 000 000,00
Субвенции бюджетам муниципальных образований Приморского края на осуществление отдельных государственных полномочий по обеспечению горячим питанием обучающихся, получающих начальное общее образование в муниципальных общеобразовательных организациях Приморского края, софинансируемые за счет средств федерального бюджета	02204R3041	000	1 040 852 820,00	1 040 852 778,00	1 040 852 778,00
Межбюджетные трансферты	02204R3041	500	1 040 852 820,00	1 040 852 778,00	1 040 852 778,00
Субвенции	02204R3041	530	1 040 852 820,00	1 040 852 778,00	1 040 852 778,00
Основное мероприятие «Развитие инфраструктуры общеобразовательных организаций»	0220500000	000	1 473 891 271,64	192 506 410,00	289 716 856,00
Субсидии бюджетам муниципальных образований Приморского края на строительство, реконструкцию, приобретение зданий муниципальных общеобразовательных организаций согласно плану социального развития центров экономического роста Приморского края за счет средств федерального бюджета	0220555050	000	217 439 900,00	0,00	0,00
Межбюджетные трансферты	0220555050	500	217 439 900,00	0,00	0,00
Субсидии	0220555050	520	217 439 900,00	0,00	0,00
Субсидии краевым государственным бюджетным и автономным учреждениям на иные цели	0220571600	000	255 860,00	0,00	0,00
Предоставление субсидий бюджетным, автономным учреждениям и иным некоммерческим организациям	0220571600	600	255 860,00	0,00	0,00
Субсидии бюджетным учреждениям	0220571600	610	255 860,00	0,00	0,00
Субсидии бюджетам муниципальных образований Приморского края на строительство, реконструкцию и приобретение зданий муниципальных общеобразовательных организаций	0220592040	000	958 051 349,27	192 506 410,00	289 716 856,00
Межбюджетные трансферты	0220592040	500	958 051 349,27	192 506 410,00	289 716 856,00
Субсидии	0220592040	520	958 051 349,27	192 506 410,00	289 716 856,00
Субсидии бюджетам муниципальных образований Приморского края на капитальный ремонт зданий муниципальных общеобразовательных учреждений	0220592340	000	147 922 937,82	0,00	0,00
Межбюджетные трансферты	0220592340	500	147 922 937,82	0,00	0,00
Субсидии	0220592340	520	147 922 937,82	0,00	0,00
Субсидии бюджетам муниципальных образований на благоустройство зданий общеобразовательных организаций в целях соблюдения требований к воздушно-тепловому режиму, водоснабжению и канализации	02205R2550	000	47 154 204,55	0,00	0,00
Межбюджетные трансферты	02205R2550	500	47 154 204,55	0,00	0,00
Субсидии	02205R2550	520	47 154 204,55	0,00	0,00
Субсидии бюджетам муниципальных образований Приморского края на строительство, реконструкцию, приобретение зданий муниципальных общеобразовательных организаций согласно плану социального развития центров экономического роста Приморского края за счет средств краевого бюджета	02205B5050	000	103 067 020,00	0,00	0,00
Межбюджетные трансферты	02205B5050	500	103 067 020,00	0,00	0,00
Субсидии	02205B5050	520	103 067 020,00	0,00	0,00
Подпрограмма «Развитие дополнительного образования детей и реализация мероприятий молодежной политики»	0230000000	000	363 018 787,36	87 853 010,62	66 004 317,16
Основное мероприятие «Реализация дополнительных общеобразовательных программ и обеспечение условий их предоставления»	0230100000	000	49 292 910,86	42 110 577,43	42 152 583,97
Расходы на обеспечение деятельности (оказание услуг, выполнение работ) краевых государственных учреждений	0230170590	000	49 292 910,86	42 110 577,43	42 152 583,97
Предоставление субсидий бюджетным, автономным учреждениям и иным некоммерческим организациям	0230170590	600	49 292 910,86	42 110 577,43	42 152 583,97
Субсидии автономным учреждениям	0230170590	620	49 292 910,86	42 110 577,43	42 152 583,97
Основное мероприятие «Социальная поддержка, направленная на повышение доступности услуг, предоставляемых организациями отдыха и оздоровления детей»	0230200000	000	276 593 405,50	40 436 233,19	19 028 233,19
Субсидии организациям и индивидуальным предпринимателям, оказывающим услуги по организации отдыха и оздоровления детей на территории Приморского края	0230260020	000	21 008 000,00	21 408 000,00	0,00
Иные бюджетные ассигнования	0230260020	800	21 008 000,00	21 408 000,00	0,00
Субсидии юридическим лицам (кроме некоммерческих организаций), индивидуальным предпринимателям, физическим лицам - производителям товаров, работ, услуг	0230260020	810	21 008 000,00	21 408 000,00	0,00
Обеспечение отдыха и оздоровления отдельных категорий детей и подростков, в том числе нуждающихся в психолого-педагогическом и ином специальном сопровождении	0230270130	000	19 028 233,19	19 028 233,19	19 028 233,19
Закупка товаров, работ и услуг для обеспечения государственных (муниципальных) нужд	0230270130	200	19 028 233,19	19 028 233,19	19 028 233,19
Иные закупки товаров, работ и услуг для обеспечения государственных (муниципальных) нужд	0230270130	240	19 028 233,19	19 028 233,19	19 028 233,19
Субсидии краевым государственным бюджетным и автономным учреждениям на иные цели	0230271600	000	10 728 120,00	0,00	0,00
Предоставление субсидий бюджетным, автономным учреждениям и иным некоммерческим организациям	0230271600	600	10 728 120,00	0,00	0,00
Субсидии бюджетным учреждениям	0230271600	610	10 728 120,00	0,00	0,00
Субсидии бюджетам муниципальных образований Приморского края на капитальный ремонт оздоровительных лагерей, находящихся в собственности муниципальных образований	0230292030	000	10 014 896,99	0,00	0,00
Межбюджетные трансферты	0230292030	500	10 014 896,99	0,00	0,00
Субсидии	0230292030	520	10 014 896,99	0,00	0,00
Субвенции бюджетам муниципальных образований Приморского края на осуществление отдельных государственных полномочий по организации и обеспечению оздоровления и отдыха детей Приморского края (за исключением организации отдыха детей в каникулярное время)	0230293080	000	215 814 155,32	0,00	0,00
Межбюджетные трансферты	0230293080	500	215 814 155,32	0,00	0,00
Субвенции	0230293080	530	215 814 155,32	0,00	0,00
Основное мероприятие «Реализация мероприятий, направленных на привлечение детей и молодежи к участию в городских и краевых массовых мероприятиях и повышение качества жизни детей»	0230300000	000	36 876 631,00	5 306 200,00	4 823 500,00
Проведение мероприятий для детей и молодежи	0230320150	000	23 478 783,00	5 306 200,00	4 823 500,00
Закупка товаров, работ и услуг для обеспечения государственных (муниципальных) нужд	0230320150	200	23 478 783,00	5 306 200,00	4 823 500,00
Иные закупки товаров, работ и услуг для обеспечения государственных (муниципальных) нужд	0230320150	240	23 478 783,00	5 306 200,00	4 823 500,00
Субсидия из краевого бюджета автономной некоммерческой организации «Краевой центр подготовки граждан к военной службе и военно-патриотического воспитания ДОСААФ России «Гвардеец» в целях финансового обеспечения затрат на реализацию мероприятий патриотическому воспитанию детей и подростков Приморского края	0230362280	000	11 541 848,00	0,00	0,00
Предоставление субсидий бюджетным, автономным учреждениям и иным некоммерческим организациям	0230362280	600	11 541 848,00	0,00	0,00
Субсидии некоммерческим организациям (за исключением государственных (муниципальных) учреждений)	0230362280	630	11 541 848,00	0,00	0,00
Субсидии краевым государственным бюджетным и автономным учреждениям на иные цели	0230371600	000	1 856 000,00	0,00	0,00
Предоставление субсидий бюджетным, автономным учреждениям и иным некоммерческим организациям	0230371600	600	1 856 000,00	0,00	0,00
Субсидии автономным учреждениям	0230371600	620	1 856 000,00	0,00	0,00
Основное мероприятие «Развитие инфраструктуры загородных оздоровительных лагерей»	0230400000	000	255 840,00	0,00	0,00
Предоставление ежемесячной денежной выплаты победителям конкурса реализации молодежных инициатив (проектов) в органах исполнительной власти Приморского края	0230481630	000	255 840,00	0,00	0,00
Социальное обеспечение и иные выплаты населению	0230481630	300	255 840,00	0,00	0,00
Социальные выплаты гражданам, кроме публичных нормативных социальных выплат	0230481630	320	255 840,00	0,00	0,00
Подпрограмма «Развитие среднего профессионального, дополнительного профессионального образования и реализация мер по поддержке организаций в области образования на территории Приморского края»	0240000000	000	2 616 761 503,16	2 437 204 096,48	2 579 978 251,25
Основное мероприятие «Реализация образовательных программ среднего профессионального образования»	0240100000	000	1 932 648 231,25	1 937 696 060,42	2 085 128 152,51
Обеспечение выплат ежемесячного денежного вознаграждения за классное руководство (кураторство) педагогическим работникам государственных образовательных организаций Приморского края, реализующих образовательные программы среднего профессионального образования, в том числе программы профессионального обучения для лиц с ограниченными возможностями здоровья	0240156340	000	39 474 400,00	0,00	0,00
Предоставление субсидий бюджетным, автономным учреждениям и иным некоммерческим организациям	0240156340	600	39 474 400,00	0,00	0,00

Наименование	Целевая статья	Вид расходов	Сумма		
			2021 год	2022 год	2023 год
1	2	3	4	5	6
Субсидии бюджетным учреждениям	0240156340	610	18 887 982,00	0,00	0,00
Субсидии автономным учреждениям	0240156340	620	20 586 418,00	0,00	0,00
Субсидии из краевого бюджета частным образовательным организациям, осуществляющим образовательную деятельность по имеющим государственную аккредитацию образовательным программам среднего профессионального образования, на возмещение (финансовое обеспечение) затрат на реализацию образовательных программ среднего профессионального образования	0240161460	000	4 968 093,32	5 993 073,32	0,00
Предоставление субсидий бюджетным, автономным учреждениям и иным некоммерческим организациям	0240161460	600	4 968 093,32	5 993 073,32	0,00
Субсидии некоммерческим организациям (за исключением государственных (муниципальных) учреждений)	0240161460	630	4 968 093,32	5 993 073,32	0,00
Расходы на обеспечение деятельности (оказание услуг, выполнение работ) краевых государственных учреждений	0240170590	000	1 888 205 737,93	1 931 702 987,10	2 085 128 152,51
Предоставление субсидий бюджетным, автономным учреждениям и иным некоммерческим организациям	0240170590	600	1 888 205 737,93	1 931 702 987,10	2 085 128 152,51
Субсидии бюджетным учреждениям	0240170590	610	887 735 314,30	906 911 788,24	979 449 852,40
Субсидии автономным учреждениям	0240170590	620	1 000 470 423,63	1 024 791 198,86	1 105 678 300,11
Основное мероприятие «Обеспечение социальной поддержки обучающихся в организациях профессионального образования»	0240200000	000	429 119 558,53	363 065 251,11	380 534 376,00
Субсидии краевым государственным бюджетным и автономным учреждениям на иные цели	0240271600	000	247 777 592,53	181 723 285,11	199 192 410,00
Предоставление субсидий бюджетным, автономным учреждениям и иным некоммерческим организациям	0240271600	600	247 777 592,53	181 723 285,11	199 192 410,00
Субсидии бюджетным учреждениям	0240271600	610	129 940 932,61	93 465 830,00	94 686 788,00
Субсидии автономным учреждениям	0240271600	620	117 836 659,92	88 257 455,11	104 505 622,00
Социальное обеспечение детей-сирот и детей, оставшихся без попечения родителей, и лиц из числа детей-сирот и детей, оставшихся без попечения родителей, обучающихся в краевых государственных учреждениях	0240281160	000	181 341 966,00	181 341 966,00	181 341 966,00
Социальное обеспечение и иные выплаты населению	0240281160	300	181 341 966,00	181 341 966,00	181 341 966,00
Социальные выплаты гражданам, кроме публичных нормативных социальных выплат	0240281160	320	181 341 966,00	181 341 966,00	181 341 966,00
Основное мероприятие «Развитие инфраструктуры и создание условий для получения качественного среднего профессионального образования»	0240300000	000	23 077 872,78	22 229 642,86	0,00
Субсидии краевым государственным бюджетным и автономным учреждениям на иные цели	0240371600	000	23 077 872,78	0,00	0,00
Предоставление субсидий бюджетным, автономным учреждениям и иным некоммерческим организациям	0240371600	600	23 077 872,78	0,00	0,00
Субсидии бюджетным учреждениям	0240371600	610	1 738 220,00	0,00	0,00
Субсидии автономным учреждениям	0240371600	620	21 339 652,78	0,00	0,00
Мероприятия государственной программы Российской Федерации «Доступная среда»	02403R0270	000	0,00	22 229 642,86	0,00
Предоставление субсидий бюджетным, автономным учреждениям и иным некоммерческим организациям	02403R0270	600	0,00	22 229 642,86	0,00
Субсидии бюджетным учреждениям	02403R0270	610	0,00	22 229 642,86	0,00
Основное мероприятие «Реализация дополнительных профессиональных программ»	0240400000	000	93 169 717,65	86 999 670,67	87 084 912,56
Расходы на обеспечение деятельности (оказание услуг, выполнение работ) краевых государственных учреждений	0240470590	000	90 169 717,65	86 999 670,67	87 084 912,56
Предоставление субсидий бюджетным, автономным учреждениям и иным некоммерческим организациям	0240470590	600	90 169 717,65	86 999 670,67	87 084 912,56
Субсидии автономным учреждениям	0240470590	620	90 169 717,65	86 999 670,67	87 084 912,56
Субсидии краевым государственным бюджетным и автономным учреждениям на иные цели	0240471600	000	3 000 000,00	0,00	0,00
Предоставление субсидий бюджетным, автономным учреждениям и иным некоммерческим организациям	0240471600	600	3 000 000,00	0,00	0,00
Субсидии автономным учреждениям	0240471600	620	3 000 000,00	0,00	0,00
Основное мероприятие «Реализация дополнительных профессиональных программ для гражданских служащих»	0240500000	000	17 796 182,95	17 253 471,42	17 270 810,18
Расходы на обеспечение деятельности (оказание услуг, выполнение работ) краевых государственных учреждений	0240570590	000	17 796 182,95	17 253 471,42	17 270 810,18
Предоставление субсидий бюджетным, автономным учреждениям и иным некоммерческим организациям	0240570590	600	17 796 182,95	17 253 471,42	17 270 810,18
Субсидии автономным учреждениям	0240570590	620	17 796 182,95	17 253 471,42	17 270 810,18
Основное мероприятие «Реализация комплекса мер по поддержке образовательных, научных и иных организаций в области образования, в том числе их обучающихся»	0240600000	000	120 949 940,00	9 960 000,00	9 960 000,00

Наименование	Целевая статья	Вид расходов	Сумма		
			2021 год	2022 год	2023 год
1	2	3	4	5	6
Предоставление грантов из краевого бюджета в форме субсидий организациям высшего образования, осуществляющим образовательную деятельность по образовательным программам среднего профессионального образования	0240661880	000	5 469 960,00	0,00	0,00
Предоставление субсидий бюджетным, автономным учреждениям и иным некоммерческим организациям	0240661880	600	5 469 960,00	0,00	0,00
Субсидии бюджетным учреждениям	0240661880	610	5 469 960,00	0,00	0,00
Предоставление грантов из краевого бюджета в форме субсидий образовательным организациям высшего образования, расположенным на территории Приморского края, осуществляющим образовательную деятельность по программам среднего профессионального образования, на создание условий для проведения учебно-практических занятий при подготовке кадров рыбохозяйственного профиля по специальностям среднего профессионального образования	0240662200	000	90 000 000,00	0,00	0,00
Предоставление субсидий бюджетным, автономным учреждениям и иным некоммерческим организациям	0240662200	600	90 000 000,00	0,00	0,00
Субсидии бюджетным учреждениям	0240662200	610	90 000 000,00	0,00	0,00
Стипендии Правительства Приморского края выпускникам школ, получивших 200 баллов по единому государственному экзамену и поступивших в высшие учебные заведения Приморского края по приоритетным специальностям	0240681480	000	25 479 980,00	9 960 000,00	9 960 000,00
Социальное обеспечение и иные выплаты населению	0240681480	300	25 479 980,00	9 960 000,00	9 960 000,00
Иные выплаты населению	0240681480	360	25 479 980,00	9 960 000,00	9 960 000,00
Подпрограмма «Совершенствование управления системой образования»	0250000000	000	238 154 540,22	224 022 515,24	231 033 687,24
Основное мероприятие «Обеспечение функций государственного управления в сфере образования на территории Приморского края»	0250100000	000	238 154 540,22	224 022 515,24	231 033 687,24
Руководство и управление в сфере установленных функций органов государственной власти Приморского края	0250110030	000	79 127 188,22	67 400 327,24	70 330 404,24
Расходы на выплаты персоналу в целях обеспечения выполнения функций государственными (муниципальными) органами, казенными учреждениями, органами управления государственными внебюджетными фондами	0250110030	100	77 674 521,22	65 947 660,24	68 877 737,24
Расходы на выплаты персоналу государственных (муниципальных) органов	0250110030	120	77 674 521,22	65 947 660,24	68 877 737,24
Закупка товаров, работ и услуг для обеспечения государственных (муниципальных) нужд	0250110030	200	1 449 667,00	1 449 667,00	1 449 667,00
Иные закупки товаров, работ и услуг для обеспечения государственных (муниципальных) нужд	0250110030	240	1 449 667,00	1 449 667,00	1 449 667,00
Иные бюджетные ассигнования	0250110030	800	3 000,00	3 000,00	3 000,00
Уплата налогов, сборов и иных платежей	0250110030	850	3 000,00	3 000,00	3 000,00
Организация обеспечения бланками документов об уровне образования государственного образца, а также бланками лицензий и свидетельств о государственной аккредитации учреждений образования	0250120190	000	500 000,00	0,00	0,00
Закупка товаров, работ и услуг для обеспечения государственных (муниципальных) нужд	0250120190	200	500 000,00	0,00	0,00
Иные закупки товаров, работ и услуг для обеспечения государственных (муниципальных) нужд	0250120190	240	500 000,00	0,00	0,00
Осуществление полномочий Российской Федерации по контролю качества образования, лицензированию и государственной аккредитации образовательных организаций, надзору и контролю за соблюдением законодательства в области образования	0250124060	000	2 497 500,00	0,00	0,00
Закупка товаров, работ и услуг для обеспечения государственных (муниципальных) нужд	0250124060	200	2 497 500,00	0,00	0,00
Иные закупки товаров, работ и услуг для обеспечения государственных (муниципальных) нужд	0250124060	240	2 497 500,00	0,00	0,00
Осуществление переданных полномочий Российской Федерации в сфере образования	0250159900	000	13 270 300,00	13 830 200,00	12 672 400,00
Расходы на выплаты персоналу в целях обеспечения выполнения функций государственными (муниципальными) органами, казенными учреждениями, органами управления государственными внебюджетными фондами	0250159900	100	12 334 034,80	12 379 100,00	12 379 100,00
Расходы на выплаты персоналу государственных (муниципальных) органов	0250159900	120	12 334 034,80	12 379 100,00	12 379 100,00
Закупка товаров, работ и услуг для обеспечения государственных (муниципальных) нужд	0250159900	200	936 265,20	1 451 100,00	293 300,00

Наименование	Целевая статья	Вид расходов	Сумма		
			2021 год	2022 год	2023 год
1	2	3	4	5	6
Иные закупки товаров, работ и услуг для обеспечения государственных (муниципальных) нужд	0250159900	240	936 265,20	1 451 100,00	293 300,00
Субвенции бюджетам муниципальных образований Приморского края на реализацию государственных полномочий органов опеки и попечительства в отношении несовершеннолетних	0250193160	000	142 759 552,00	142 791 988,00	148 030 883,00
Межбюджетные трансферты	0250193160	500	142 759 552,00	142 791 988,00	148 030 883,00
Субвенции	0250193160	530	142 759 552,00	142 791 988,00	148 030 883,00
Подпрограмма «Реализация национальных проектов «Демография» и «Образование»	0260000000	000	4 338 996 451,21	1 608 081 502,54	1 175 416 329,90
Федеральный проект «Современная школа»	026E100000	000	1 253 839 776,86	1 085 459 487,48	328 000 714,29
Обновление содержания и методов обучения предметных областей	026E124230	000	49 500 000,00	0,00	0,00
Закупка товаров, работ и услуг для обеспечения государственных (муниципальных) нужд	026E124230	200	49 500 000,00	0,00	0,00
Иные закупки товаров, работ и услуг для обеспечения государственных (муниципальных) нужд	026E124230	240	49 500 000,00	0,00	0,00
Создание и обеспечение функционирования центров образования естественно-научной и технологической направленностей в общеобразовательных организациях, расположенных в сельской местности и малых городах	026E151690	000	67 455 612,24	69 024 795,92	67 445 714,29
Закупка товаров, работ и услуг для обеспечения государственных (муниципальных) нужд	026E151690	200	67 455 612,24	69 024 795,92	67 445 714,29
Иные закупки товаров, работ и услуг для обеспечения государственных (муниципальных) нужд	026E151690	240	67 455 612,24	69 024 795,92	67 445 714,29
Субсидии бюджетам муниципальных образований Приморского края на создание новых мест в общеобразовательных организациях, расположенных в сельской местности и поселках городского типа	026E152300	000	144 373 367,35	144 680 714,29	0,00
Межбюджетные трансферты	026E152300	500	144 373 367,35	144 680 714,29	0,00
Субсидии	026E152300	520	144 373 367,35	144 680 714,29	0,00
Реализация мероприятий по формированию и обеспечению функционирования единой федеральной системы научно-методического сопровождения педагогических работников и управленческих кадров	026E154810	000	11 025 000,00	0,00	0,00
Предоставление субсидий бюджетным, автономным учреждениям и иным некоммерческим организациям	026E154810	600	11 025 000,00	0,00	0,00
Субсидии автономным учреждениям	026E154810	620	11 025 000,00	0,00	0,00
Субсидии бюджетам муниципальных образований Приморского края на реализацию мероприятий по содействию созданию новых мест в общеобразовательных организациях	026E155200	000	665 930 797,27	611 198 977,27	0,00
Межбюджетные трансферты	026E155200	500	665 930 797,27	611 198 977,27	0,00
Субсидии	026E155200	520	665 930 797,27	611 198 977,27	0,00
Предоставление мер социальной поддержки педагогическим работникам краевых государственных образовательных организаций	026E180440	000	15 600 000,00	10 600 000,00	10 600 000,00
Социальное обеспечение и иные выплаты населению	026E180440	300	15 600 000,00	10 600 000,00	10 600 000,00
Социальные выплаты гражданам, кроме публичных нормативных социальных выплат	026E180440	320	15 600 000,00	10 600 000,00	10 600 000,00
Субвенции бюджетам муниципальных образований Приморского края на осуществление отдельных государственных полномочий по обеспечению мер социальной поддержки педагогическим работникам муниципальных образовательных организаций Приморского края	026E193140	000	299 955 000,00	249 955 000,00	249 955 000,00
Межбюджетные трансферты	026E193140	500	299 955 000,00	249 955 000,00	249 955 000,00
Субвенции	026E193140	530	299 955 000,00	249 955 000,00	249 955 000,00
Федеральный проект «Успех каждого ребенка»	026E200000	000	47 700 208,72	34 612 380,96	227 188 218,37
Субсидии бюджетам муниципальных образований Приморского края на создание в общеобразовательных организациях, расположенных в сельской местности и малых городах, условий для занятий физической культурой и спортом	026E250970	000	27 172 045,45	25 415 238,10	24 933 928,57
Межбюджетные трансферты	026E250970	500	27 172 045,45	25 415 238,10	24 933 928,57
Субсидии	026E250970	520	27 172 045,45	25 415 238,10	24 933 928,57
Создание центров выявления и поддержки одаренных детей	026E251890	000	0,00	0,00	197 144 800,00
Предоставление субсидий бюджетным, автономным учреждениям и иным некоммерческим организациям	026E251890	600	0,00	0,00	197 144 800,00
Субсидии автономным учреждениям	026E251890	620	0,00	0,00	197 144 800,00
Субсидии бюджетам муниципальных образований Приморского края на создание новых мест в образовательных организациях различных типов для реализации дополнительных общеразвивающих программ всех направленностей	026E254910	000	0,00	9 197 142,86	5 109 489,80
Межбюджетные трансферты	026E254910	500	0,00	9 197 142,86	5 109 489,80
Субсидии	026E254910	520	0,00	9 197 142,86	5 109 489,80

Наименование	Целевая статья	Вид расходов	Сумма		
			2021 год	2022 год	2023 год
1	2	3	4	5	6
Формирование современных управленческих и организационно-экономических механизмов в системе дополнительного образования детей	026E255370	000	14 028 163,27	0,00	0,00
Предоставление субсидий бюджетным, автономным учреждениям и иным некоммерческим организациям	026E255370	600	14 028 163,27	0,00	0,00
Субсидии автономным учреждениям	026E255370	620	14 028 163,27	0,00	0,00
Субсидии краевым государственным бюджетным и автономным учреждениям на иные цели	026E271600	000	6 500 000,00	0,00	0,00
Предоставление субсидий бюджетным, автономным учреждениям и иным некоммерческим организациям	026E271600	600	6 500 000,00	0,00	0,00
Субсидии автономным учреждениям	026E271600	620	6 500 000,00	0,00	0,00
Федеральный проект «Цифровая образовательная среда»	026E400000	000	197 553 571,43	152 118 061,23	483 165 612,24
Обеспечение образовательных организаций материально-технической базой для внедрения цифровой образовательной среды	026E452100	000	197 553 571,43	134 674 591,84	422 192 551,02
Закупка товаров, работ и услуг для обеспечения государственных (муниципальных) нужд	026E452100	200	197 553 571,43	134 674 591,84	422 192 551,02
Иные закупки товаров, работ и услуг для обеспечения государственных (муниципальных) нужд	026E452100	240	197 553 571,43	134 674 591,84	422 192 551,02
Субсидии краевым государственным учреждениям на создание центров цифрового образования детей	026E452191	000	0,00	0,00	20 973 061,22
Предоставление субсидий бюджетным, автономным учреждениям и иным некоммерческим организациям	026E452191	600	0,00	0,00	20 973 061,22
Субсидии автономным учреждениям	026E452191	620	0,00	0,00	20 973 061,22
Субсидии бюджетам муниципальных образований Приморского края на создание центров цифрового образования детей	026E452192	000	0,00	17 443 469,39	40 000 000,00
Межбюджетные трансферты	026E452192	500	0,00	17 443 469,39	40 000 000,00
Субсидии	026E452192	520	0,00	17 443 469,39	40 000 000,00
Федеральный проект «Молодые профессионалы (повышение конкурентоспособности профессионального образования)»	026E600000	000	34 822 071,80	8 908 140,00	31 635 385,00
Создание и обеспечение функционирования центров опережающей профессиональной подготовки	026E651770	000	0,00	0,00	22 727 245,00
Предоставление субсидий бюджетным, автономным учреждениям и иным некоммерческим организациям	026E651770	600	0,00	0,00	22 727 245,00
Субсидии автономным учреждениям	026E651770	620	0,00	0,00	22 727 245,00
Гранты из краевого бюджета в форме субсидий образовательным организациям высшего образования, реализующим программы среднего профессионального образования, расположенным на территории Приморского края, на реализацию мероприятия «Государственная поддержка профессиональных образовательных организаций в целях обеспечения соответствия их материально-технической базы современным требованиям» федерального проекта «Молодые профессионалы (повышение конкурентоспособности профессионального образования)»	026E662250	000	4 882 350,00	0,00	0,00
Предоставление субсидий бюджетным, автономным учреждениям и иным некоммерческим организациям	026E662250	600	4 882 350,00	0,00	0,00
Субсидии бюджетным учреждениям	026E662250	610	4 882 350,00	0,00	0,00
Субсидии краевым государственным бюджетным и автономным учреждениям на иные цели	026E671600	000	21 031 581,80	0,00	0,00
Предоставление субсидий бюджетным, автономным учреждениям и иным некоммерческим организациям	026E671600	600	21 031 581,80	0,00	0,00
Субсидии бюджетным учреждениям	026E671600	610	3 174 388,00	0,00	0,00
Субсидии автономным учреждениям	026E671600	620	17 857 193,80	0,00	0,00
Выплата специального денежного поощрения победителям и призерам национальных и международных чемпионатов, победителям региональных чемпионатов по профессиональному мастерству по стандартам «Ворлдскиллс», победителям региональных чемпионатов по профессиональному мастерству среди инвалидов и лиц с ограниченными возможностями здоровья «Абилимпикс»	026E681460	000	8 908 140,00	8 908 140,00	8 908 140,00
Социальное обеспечение и иные выплаты населению	026E681460	300	8 908 140,00	8 908 140,00	8 908 140,00
Иные выплаты населению	026E681460	360	8 908 140,00	8 908 140,00	8 908 140,00
Федеральный проект «Социальная активность»	026E800000	000	40 212 522,00	31 086 400,00	31 086 400,00
Субсидия на обеспечение уставной деятельности автономной некоммерческой организации «Центр содействия развитию молодежи Приморского края»	026E861110	000	40 212 522,00	31 086 400,00	31 086 400,00
Предоставление субсидий бюджетным, автономным учреждениям и иным некоммерческим организациям	026E861110	600	40 212 522,00	31 086 400,00	31 086 400,00
Субсидии некоммерческим организациям (за исключением государственных (муниципальных) учреждений)	026E861110	630	40 212 522,00	31 086 400,00	31 086 400,00

Наименование	Целевая статья	Вид расходов	Сумма 2021 год	2022 год	2023 год
1	2	3	4	5	6
Федеральный проект «Финансовая поддержка семей при рождении детей»	026Р100000	000	5 000 000,00	12 000 000,00	12 000 000,00
Меры социальной поддержки студентам образовательных организаций высшего образования, расположенных на территории Приморского края, имеющим детей в возрасте до трех лет	026Р180510	000	5 000 000,00	12 000 000,00	12 000 000,00
Социальное обеспечение и иные выплаты населению	026Р180510	300	5 000 000,00	12 000 000,00	12 000 000,00
Публичные нормативные социальные выплаты гражданам	026Р180510	310	5 000 000,00	12 000 000,00	12 000 000,00
Федеральный проект «Содействие занятости»	026Р200000	000	2 759 868 300,40	283 897 032,87	62 340 000,00
Субсидии бюджетам муниципальных образований Приморского края на создание дополнительных мест для детей в возрасте от 2 месяцев до 3 лет в образовательных организациях, осуществляющих образовательную деятельность по образовательным программам дошкольного образования	026Р251590	000	124 820 397,00	0,00	0,00
Межбюджетные трансферты	026Р251590	500	124 820 397,00	0,00	0,00
Субсидии	026Р251590	520	124 820 397,00	0,00	0,00
Субсидии бюджетам муниципальных образований Приморского края на создание дополнительных мест для детей в возрасте от 1,5 до 3 лет в образовательных организациях, осуществляющих образовательную деятельность по образовательным программам дошкольного образования	026Р252320	000	2 622 707 903,40	271 557 032,87	50 000 000,00
Межбюджетные трансферты	026Р252320	500	2 622 707 903,40	271 557 032,87	50 000 000,00
Субсидии	026Р252320	520	2 622 707 903,40	271 557 032,87	50 000 000,00
Создание дополнительных мест (групп) для детей в возрасте от 1,5 до 3 лет любой направленности в организациях, осуществляющих образовательную деятельность (за исключением государственных, муниципальных), и у индивидуальных предпринимателей, осуществляющих образовательную деятельность по образовательным программам дошкольного образования, в том числе адаптированным, и присмотр и уход за детьми	026Р252530	000	12 340 000,00	12 340 000,00	12 340 000,00
Предоставление субсидий бюджетным, автономным учреждениям и иным некоммерческим организациям	026Р252530	600	2 467 890,00	8 687 360,00	8 687 360,00
Субсидии некоммерческим организациям (за исключением государственных (муниципальных) учреждений)	026Р252530	630	2 467 890,00	8 687 360,00	8 687 360,00
Иные бюджетные ассигнования	026Р252530	800	9 872 110,00	3 652 640,00	3 652 640,00
Субсидии юридическим лицам (кроме некоммерческих организаций), индивидуальным предпринимателям, физическим лицам - производителям товаров, работ, услуг	026Р252530	810	9 872 110,00	3 652 640,00	3 652 640,00
Государственная программа Приморского края «Социальная поддержка населения Приморского края на 2020-2027 годы»	0300000000	000	29 881 012 477,48	28 201 303 251,61	29 083 743 994,58
Подпрограмма «Социальная поддержка семей и детей в Приморском крае»	0310000000	000	13 805 328 135,77	12 350 670 965,43	12 529 038 838,62
Основное мероприятие «Профилактика жестокого обращения с детьми и безнадзорности несовершеннолетних»	0310200000	000	200 500,00	300 500,00	300 500,00
Осуществление переданных полномочий Российской Федерации по осуществлению деятельности, связанной с перевозкой между субъектами Российской Федерации, а также в пределах территорий государств - участников Содружества Независимых Государств несовершеннолетних, самовольно ушедших из семей, организаций для детей-сирот и детей, оставшихся без попечения родителей, образовательных организаций и иных организаций	0310259400	000	190 500,00	290 500,00	290 500,00
Предоставление субсидий бюджетным, автономным учреждениям и иным некоммерческим организациям	0310259400	600	190 500,00	290 500,00	290 500,00
Субсидии бюджетным учреждениям	0310259400	610	190 500,00	290 500,00	290 500,00
Субсидии краевым государственным бюджетным и автономным учреждениям на иные цели	0310271600	000	10 000,00	10 000,00	10 000,00
Предоставление субсидий бюджетным, автономным учреждениям и иным некоммерческим организациям	0310271600	600	10 000,00	10 000,00	10 000,00
Субсидии бюджетным учреждениям	0310271600	610	10 000,00	10 000,00	10 000,00
Основное мероприятие «Поддержка детей и семей, находящихся в трудной жизненной ситуации»	0310300000	000	73 314 915,96	89 164 896,00	78 604 431,00
Грант в форме субсидии организатору проекта социального воздействия в Приморском крае, направленного на достижение социально значимого эффекта в сфере социальной защиты населения Приморского края	0310362370	000	0,00	9 560 465,00	0,00
Иные бюджетные ассигнования	0310362370	800	0,00	9 560 465,00	0,00

Наименование	Целевая статья	Вид расходов	Сумма 2021 год	2022 год	2023 год
1	2	3	4	5	6
Субсидии юридическим лицам (кроме некоммерческих организаций), индивидуальным предпринимателям, физическим лицам - производителям товаров, работ, услуг	0310362370	810	0,00	9 560 465,00	0,00
Грант в форме субсидии оператору проекта социального воздействия в Приморском крае, направленного на достижение социально значимого эффекта в сфере социальной защиты населения Приморского края	0310362380	000	0,00	1 000 000,00	0,00
Предоставление субсидий бюджетным, автономным учреждениям и иным некоммерческим организациям	0310362380	600	0,00	1 000 000,00	0,00
Субсидии некоммерческим организациям (за исключением государственных (муниципальных) учреждений)	0310362380	630	0,00	1 000 000,00	0,00
Субсидии краевым государственным бюджетным и автономным учреждениям на иные цели	0310371600	000	22 806 600,00	0,00	0,00
Предоставление субсидий бюджетным, автономным учреждениям и иным некоммерческим организациям	0310371600	600	22 806 600,00	0,00	0,00
Субсидии бюджетным учреждениям	0310371600	610	20 373 700,00	0,00	0,00
Субсидии автономным учреждениям	0310371600	620	2 432 900,00	0,00	0,00
Организация и обеспечение отдыха и оздоровления детей, находящихся в трудной жизненной ситуации	0310381520	000	50 508 315,96	78 604 431,00	78 604 431,00
Социальное обеспечение и иные выплаты населению	0310381520	300	50 508 315,96	78 604 431,00	78 604 431,00
Социальные выплаты гражданам, кроме публичных нормативных социальных выплат	0310381520	320	50 508 315,96	78 604 431,00	78 604 431,00
Основное мероприятие «Меры социальной поддержки детей-сирот и детей, оставшихся без попечения родителей»	0310400000	000	957 104 957,69	894 325 319,10	912 806 998,05
Субвенции бюджетам муниципальных образований Приморского края на реализацию государственного полномочия по назначению и предоставлению выплаты единовременного пособия при передаче ребенка на воспитание в семью	0310452600	000	36 149 200,00	37 852 900,00	39 060 700,00
Межбюджетные трансферты	0310452600	500	36 149 200,00	37 852 900,00	39 060 700,00
Субвенции	0310452600	530	36 149 200,00	37 852 900,00	39 060 700,00
Субвенции бюджетам муниципальных образований Приморского края на реализацию государственных полномочий по социальной поддержке детей, оставшихся без попечения родителей, и лиц, принявших на воспитание в семью детей, оставшихся без попечения родителей	0310493050	000	920 955 757,69	856 472 419,10	873 746 298,05
Межбюджетные трансферты	0310493050	500	920 955 757,69	856 472 419,10	873 746 298,05
Субвенции	0310493050	530	920 955 757,69	856 472 419,10	873 746 298,05
Основное мероприятие «Меры социальной поддержки семей, имеющих детей»	0310500000	000	7 545 223 684,96	5 842 595 825,32	5 908 289 837,09
Выплата единовременного пособия беременной жене военнослужащего, проходящего военную службу по призыву, а также ежемесячного пособия на ребенка военнослужащего, проходящего военную службу по призыву, в соответствии с Федеральным законом от 19 мая 1995 года № 81-ФЗ «О государственных пособиях гражданам, имеющим детей»	0310552700	000	11 495 600,00	11 921 800,00	12 395 800,00
Закупка товаров, работ и услуг для обеспечения государственных (муниципальных) нужд	0310552700	200	7 092,00	3 354,00	2 968,00
Иные закупки товаров, работ и услуг для обеспечения государственных (муниципальных) нужд	0310552700	240	7 092,00	3 354,00	2 968,00
Социальное обеспечение и иные выплаты населению	0310552700	300	11 488 508,00	11 918 446,00	12 392 832,00
Публичные нормативные социальные выплаты гражданам	0310552700	310	11 488 508,00	11 918 446,00	12 392 832,00
Осуществление переданных органам государственной власти субъектов Российской Федерации полномочий Российской Федерации по выплате пособий по уходу за ребенком до достижения им возраста полутора лет гражданам, не подлежащим обязательному социальному страхованию на случай временной нетрудоспособности и в связи с материнством	0310553801	000	1 039 058 280,00	1 095 137 600,00	1 138 607 300,00
Закупка товаров, работ и услуг для обеспечения государственных (муниципальных) нужд	0310553801	200	1 795 345,00	1 795 345,00	1 795 345,00
Иные закупки товаров, работ и услуг для обеспечения государственных (муниципальных) нужд	0310553801	240	1 795 345,00	1 795 345,00	1 795 345,00
Социальное обеспечение и иные выплаты населению	0310553801	300	1 037 262 935,00	1 093 342 255,00	1 136 811 955,00
Публичные нормативные социальные выплаты гражданам	0310553801	310	1 037 262 935,00	1 093 342 255,00	1 136 811 955,00
Осуществление переданных органам государственной власти субъектов Российской Федерации полномочий Российской Федерации по выплате пособий при рождении ребенка гражданам, не подлежащим обязательному социальному страхованию на случай временной нетрудоспособности и в связи с материнством	0310553803	000	77 617 820,00	62 871 600,00	65 362 800,00

Наименование	Целевая статья	Вид расходов	Сумма		
			2021 год	2022 год	2023 год
1	2	3	4	5	6
Закупка товаров, работ и услуг для обеспечения государственных (муниципальных) нужд	0310553803	200	213 808,80	213 808,80	213 808,80
Иные закупки товаров, работ и услуг для обеспечения государственных (муниципальных) нужд	0310553803	240	213 808,80	213 808,80	213 808,80
Социальное обеспечение и иные выплаты населению	0310553803	300	77 404 011,20	62 657 791,20	65 148 991,20
Публичные нормативные социальные выплаты гражданам	0310553803	310	77 404 011,20	62 657 791,20	65 148 991,20
Предоставление мер социальной поддержки многодетных семей	0310580080	000	160 000 257,96	160 000 319,37	160 000 366,71
Закупка товаров, работ и услуг для обеспечения государственных (муниципальных) нужд	0310580080	200	2 251 548,96	2 251 610,37	2 251 657,71
Иные закупки товаров, работ и услуг для обеспечения государственных (муниципальных) нужд	0310580080	240	2 251 548,96	2 251 610,37	2 251 657,71
Социальное обеспечение и иные выплаты населению	0310580080	300	157 748 709,00	157 748 709,00	157 748 709,00
Социальные выплаты гражданам, кроме публичных нормативных социальных выплат	0310580080	320	157 748 709,00	157 748 709,00	157 748 709,00
Выплата ежемесячного пособия на ребенка	0310580160	000	305 936 624,00	316 345 950,00	328 999 585,00
Закупка товаров, работ и услуг для обеспечения государственных (муниципальных) нужд	0310580160	200	856 052,00	883 296,00	918 627,00
Иные закупки товаров, работ и услуг для обеспечения государственных (муниципальных) нужд	0310580160	240	856 052,00	883 296,00	918 627,00
Социальное обеспечение и иные выплаты населению	0310580160	300	305 080 572,00	315 462 654,00	328 080 958,00
Публичные нормативные социальные выплаты гражданам	0310580160	310	305 080 572,00	315 462 654,00	328 080 958,00
Компенсация родителям за воспитание и обучение детей-инвалидов на дому	0310580200	000	3 830 000,00	3 830 000,00	3 830 000,00
Социальное обеспечение и иные выплаты населению	0310580200	300	3 830 000,00	3 830 000,00	3 830 000,00
Публичные нормативные социальные выплаты гражданам	0310580200	310	3 830 000,00	3 830 000,00	3 830 000,00
Единовременная социальная выплата многодетным семьям, в которых воспитываются шесть и более детей, на приобретение транспортного средства	0310580480	000	66 000 000,00	66 000 000,00	66 000 000,00
Социальное обеспечение и иные выплаты населению	0310580480	300	66 000 000,00	66 000 000,00	66 000 000,00
Социальные выплаты гражданам, кроме публичных нормативных социальных выплат	0310580480	320	66 000 000,00	66 000 000,00	66 000 000,00
Субвенции бюджетам муниципальных образований Приморского края на осуществление отдельных государственных полномочий по выплате компенсации части платы, взимаемой с родителей (законных представителей) за присмотр и уход за детьми, осваивающими образовательные программы дошкольного образования в организациях, осуществляющих образовательную деятельность	0310593090	000	404 167 912,00	204 167 531,00	174 210 567,00
Межбюджетные трансферты	0310593090	500	404 167 912,00	204 167 531,00	174 210 567,00
Субвенции	0310593090	530	404 167 912,00	204 167 531,00	174 210 567,00
Ежемесячная выплата на детей в возрасте от трех до семи лет включительно	03105R3020	000	5 477 117 191,00	3 922 321 024,95	3 958 883 418,38
Закупка товаров, работ и услуг для обеспечения государственных (муниципальных) нужд	03105R3020	200	8 718 716,91	4 701 144,00	4 744 966,00
Иные закупки товаров, работ и услуг для обеспечения государственных (муниципальных) нужд	03105R3020	240	8 718 716,91	4 701 144,00	4 744 966,00
Социальное обеспечение и иные выплаты населению	03105R3020	300	5 468 398 474,09	3 917 619 880,95	3 954 138 452,38
Публичные нормативные социальные выплаты гражданам	03105R3020	310	5 468 398 474,09	3 917 619 880,95	3 954 138 452,38
Федеральный проект «Финансовая поддержка семей при рождении детей»	031P100000	000	5 229 484 077,16	5 524 284 425,01	5 629 037 072,48
Осуществление единовременной выплаты при рождении первого ребенка	031P150781	000	182 785 102,07	186 386 836,94	188 094 397,15
Закупка товаров, работ и услуг для обеспечения государственных (муниципальных) нужд	031P150781	200	2 345 712,07	2 391 933,74	2 413 847,15
Иные закупки товаров, работ и услуг для обеспечения государственных (муниципальных) нужд	031P150781	240	2 345 712,07	2 391 933,74	2 413 847,15
Социальное обеспечение и иные выплаты населению	031P150781	300	180 439 390,00	183 994 903,20	185 680 550,00
Публичные нормативные социальные выплаты гражданам	031P150781	310	180 439 390,00	183 994 903,20	185 680 550,00
Предоставление регионального материнского (семейного) капитала при рождении второго ребенка	031P150782	000	907 958 222,79	1 242 921 949,07	1 293 898 656,52
Закупка товаров, работ и услуг для обеспечения государственных (муниципальных) нужд	031P150782	200	5 314 412,79	15 950 652,27	16 604 806,52
Иные закупки товаров, работ и услуг для обеспечения государственных (муниципальных) нужд	031P150782	240	5 314 412,79	15 950 652,27	16 604 806,52
Социальное обеспечение и иные выплаты населению	031P150782	300	902 643 810,00	1 226 971 296,80	1 277 293 850,00
Публичные нормативные социальные выплаты гражданам	031P150782	310	902 643 810,00	1 226 971 296,80	1 277 293 850,00

Наименование	Целевая статья	Вид расходов	Сумма		
			2021 год	2022 год	2023 год
1	2	3	4	5	6
Ежемесячная денежная выплата, назначаемая в случае рождения третьего ребенка или последующих детей до достижения ребенком возраста трех лет	031P150840	000	1 517 744 349,16	1 607 392 945,00	1 610 641 659,81
Закупка товаров, работ и услуг для обеспечения государственных (муниципальных) нужд	031P150840	200	19 334 297,00	20 627 945,00	20 669 636,00
Иные закупки товаров, работ и услуг для обеспечения государственных (муниципальных) нужд	031P150840	240	19 334 297,00	20 627 945,00	20 669 636,00
Социальное обеспечение и иные выплаты населению	031P150840	300	1 498 410 052,16	1 586 765 000,00	1 589 972 023,81
Публичные нормативные социальные выплаты гражданам	031P150840	310	1 498 410 052,16	1 586 765 000,00	1 589 972 023,81
Осуществление переданного полномочия Российской Федерации по назначению и осуществлению ежемесячной выплаты в связи с рождением (усыновлением) первого ребенка	031P155730	000	2 167 605 600,00	2 177 874 188,00	2 216 337 488,00
Социальное обеспечение и иные выплаты населению	031P155730	300	2 167 605 600,00	2 177 874 188,00	2 216 337 488,00
Публичные нормативные социальные выплаты гражданам	031P155730	310	2 167 605 600,00	2 177 874 188,00	2 216 337 488,00
Предоставление регионального материнского (семейного) капитала	031P180090	000	360 384 000,00	258 902 616,00	269 258 981,00
Закупка товаров, работ и услуг для обеспечения государственных (муниципальных) нужд	031P180090	200	4 272 750,00	3 322 541,00	3 455 446,00
Иные закупки товаров, работ и услуг для обеспечения государственных (муниципальных) нужд	031P180090	240	4 272 750,00	3 322 541,00	3 455 446,00
Социальное обеспечение и иные выплаты населению	031P180090	300	356 111 250,00	255 580 075,00	265 803 535,00
Публичные нормативные социальные выплаты гражданам	031P180090	310	356 111 250,00	255 580 075,00	265 803 535,00
Доплата к единовременной выплате в случае рождения женщиной в возрасте от 18 до 25 лет первого ребенка	031P180460	000	47 385 141,14	40 805 890,00	40 805 890,00
Закупка товаров, работ и услуг для обеспечения государственных (муниципальных) нужд	031P180460	200	561 879,14	523 690,00	523 690,00
Иные закупки товаров, работ и услуг для обеспечения государственных (муниципальных) нужд	031P180460	240	561 879,14	523 690,00	523 690,00
Социальное обеспечение и иные выплаты населению	031P180460	300	46 823 262,00	40 282 200,00	40 282 200,00
Публичные нормативные социальные выплаты гражданам	031P180460	310	46 823 262,00	40 282 200,00	40 282 200,00
Ежемесячная денежная выплата, назначаемая в случае рождения третьего ребенка или последующих детей до достижения ребенком возраста трех лет, за счет средств краевого бюджета	031P1Д0840	000	45 621 662,00	10 000 000,00	10 000 000,00
Закупка товаров, работ и услуг для обеспечения государственных (муниципальных) нужд	031P1Д0840	200	504 110,00	14 968,00	14 968,00
Иные закупки товаров, работ и услуг для обеспечения государственных (муниципальных) нужд	031P1Д0840	240	504 110,00	14 968,00	14 968,00
Социальное обеспечение и иные выплаты населению	031P1Д0840	300	45 117 552,00	9 985 032,00	9 985 032,00
Публичные нормативные социальные выплаты гражданам	031P1Д0840	310	45 117 552,00	9 985 032,00	9 985 032,00
Подпрограмма «Социальная поддержка отдельных категорий граждан в Приморском крае»	0320000000	000	10 608 627 851,16	10 109 706 813,15	10 289 218 460,57
Основное мероприятие «Выплата пенсий и доплат к пенсии»	0320100000	000	3 823 291 448,00	3 389 914 320,00	3 504 018 360,00
Социальная выплата получателям региональной социальной доплаты к пенсии, не достигшим возраста 18 лет и осуществляющим трудовую деятельность в период летних каникул	0320180540	000	1 584 160,00	1 584 160,00	1 584 160,00
Закупка товаров, работ и услуг для обеспечения государственных (муниципальных) нужд	0320180540	200	22 645,00	22 645,00	22 645,00
Иные закупки товаров, работ и услуг для обеспечения государственных (муниципальных) нужд	0320180540	240	22 645,00	22 645,00	22 645,00
Социальное обеспечение и иные выплаты населению	0320180540	300	1 561 515,00	1 561 515,00	1 561 515,00
Публичные нормативные социальные выплаты гражданам	0320180540	310	1 561 515,00	1 561 515,00	1 561 515,00
Выплата неработающим пенсионерам в целях сокращения уровня бедности в Приморском крае	0320180570	000	455 000 000,00	450 000 000,00	450 000 000,00
Закупка товаров, работ и услуг для обеспечения государственных (муниципальных) нужд	0320180570	200	6 566 000,00	6 216 000,00	6 216 000,00
Иные закупки товаров, работ и услуг для обеспечения государственных (муниципальных) нужд	0320180570	240	6 566 000,00	6 216 000,00	6 216 000,00
Социальное обеспечение и иные выплаты населению	0320180570	300	448 434 000,00	443 784 000,00	443 784 000,00
Публичные нормативные социальные выплаты гражданам	0320180570	310	448 434 000,00	443 784 000,00	443 784 000,00
Пенсии за выслугу лет государственным служащим Приморского края	0320181010	000	85 440 400,00	85 440 400,00	85 440 400,00
Закупка товаров, работ и услуг для обеспечения государственных (муниципальных) нужд	0320181010	200	866 769,00	866 769,00	866 769,00

Наименование	Целевая статья	Вид расходов	Сумма		
			2021 год	2022 год	2023 год
1	2	3	4	5	6
Иные закупки товаров, работ и услуг для обеспечения государственных (муниципальных) нужд	0320181010	240	866 769,00	866 769,00	866 769,00
Социальное обеспечение и иные выплаты населению	0320181010	300	84 573 631,00	84 573 631,00	84 573 631,00
Публичные нормативные социальные выплаты гражданам	0320181010	310	84 573 631,00	84 573 631,00	84 573 631,00
Выплата региональной социальной доплаты к пенсии	03201R0070	000	3 281 266 888,00	2 852 889 760,00	2 966 993 800,00
Закупка товаров, работ и услуг для обеспечения государственных (муниципальных) нужд	03201R0070	200	45 303 592,55	39 399 879,05	40 964 395,24
Иные закупки товаров, работ и услуг для обеспечения государственных (муниципальных) нужд	03201R0070	240	45 303 592,55	39 399 879,05	40 964 395,24
Социальное обеспечение и иные выплаты населению	03201R0070	300	3 235 963 295,45	2 813 489 880,95	2 926 029 404,76
Публичные нормативные социальные выплаты гражданам	03201R0070	310	3 235 963 295,45	2 813 489 880,95	2 926 029 404,76
Основное мероприятие «Предоставление ежемесячной денежной выплаты в Приморском крае льготным категориям граждан»	0320200000	000	1 012 056 820,57	1 143 329 481,00	1 187 462 645,00
Ежемесячные денежные выплаты ветеранам труда	0320280010	000	829 849 290,00	968 100 098,00	1 007 046 653,00
Закупка товаров, работ и услуг для обеспечения государственных (муниципальных) нужд	0320280010	200	12 847 754,00	13 366 274,00	13 903 997,00
Иные закупки товаров, работ и услуг для обеспечения государственных (муниципальных) нужд	0320280010	240	12 847 754,00	13 366 274,00	13 903 997,00
Социальное обеспечение и иные выплаты населению	0320280010	300	817 001 536,00	954 733 824,00	993 142 656,00
Публичные нормативные социальные выплаты гражданам	0320280010	310	817 001 536,00	954 733 824,00	993 142 656,00
Ежемесячная денежная выплата ветеранам труда Приморского края	0320280020	000	78 899 381,00	82 046 573,00	85 340 146,00
Закупка товаров, работ и услуг для обеспечения государственных (муниципальных) нужд	0320280020	200	1 089 341,00	1 132 793,00	1 178 266,00
Иные закупки товаров, работ и услуг для обеспечения государственных (муниципальных) нужд	0320280020	240	1 089 341,00	1 132 793,00	1 178 266,00
Социальное обеспечение и иные выплаты населению	0320280020	300	77 810 040,00	80 913 780,00	84 161 880,00
Публичные нормативные социальные выплаты гражданам	0320280020	310	77 810 040,00	80 913 780,00	84 161 880,00
Ежемесячные денежные выплаты труженикам тыла	0320280030	000	12 123 773,57	17 316 123,00	18 018 399,00
Закупка товаров, работ и услуг для обеспечения государственных (муниципальных) нужд	0320280030	200	190 925,57	239 079,00	248 775,00
Иные закупки товаров, работ и услуг для обеспечения государственных (муниципальных) нужд	0320280030	240	190 925,57	239 079,00	248 775,00
Социальное обеспечение и иные выплаты населению	0320280030	300	11 932 848,00	17 077 044,00	17 769 624,00
Публичные нормативные социальные выплаты гражданам	0320280030	310	11 932 848,00	17 077 044,00	17 769 624,00
Ежемесячные денежные выплаты реабилитированным лицам и лицам, признанным пострадавшими от политических репрессий	0320280040	000	21 490 635,00	22 357 970,00	23 257 428,00
Закупка товаров, работ и услуг для обеспечения государственных (муниципальных) нужд	0320280040	200	296 715,00	308 690,00	321 108,00
Иные закупки товаров, работ и услуг для обеспечения государственных (муниципальных) нужд	0320280040	240	296 715,00	308 690,00	321 108,00
Социальное обеспечение и иные выплаты населению	0320280040	300	21 193 920,00	22 049 280,00	22 936 320,00
Публичные нормативные социальные выплаты гражданам	0320280040	310	21 193 920,00	22 049 280,00	22 936 320,00
Ежемесячная выплата лицам, имеющим особые заслуги перед Отечеством и Приморским краем	0320280110	000	7 012 053,00	7 292 952,00	7 584 254,00
Закупка товаров, работ и услуг для обеспечения государственных (муниципальных) нужд	0320280110	200	96 813,00	100 692,00	104 714,00
Иные закупки товаров, работ и услуг для обеспечения государственных (муниципальных) нужд	0320280110	240	96 813,00	100 692,00	104 714,00
Социальное обеспечение и иные выплаты населению	0320280110	300	6 915 240,00	7 192 260,00	7 479 540,00
Публичные нормативные социальные выплаты гражданам	0320280110	310	6 915 240,00	7 192 260,00	7 479 540,00
Ежемесячная денежная выплата лицам, осуществляющим уход за инвалидами	0320280560	000	58 666 248,00	42 200 325,00	42 200 325,00
Закупка товаров, работ и услуг для обеспечения государственных (муниципальных) нужд	0320280560	200	809 988,00	582 645,00	582 645,00
Иные закупки товаров, работ и услуг для обеспечения государственных (муниципальных) нужд	0320280560	240	809 988,00	582 645,00	582 645,00
Социальное обеспечение и иные выплаты населению	0320280560	300	57 856 260,00	41 617 680,00	41 617 680,00
Публичные нормативные социальные выплаты гражданам	0320280560	310	57 856 260,00	41 617 680,00	41 617 680,00
Ежемесячные выплаты Героям Социалистического Труда, Героям Труда Российской Федерации и полным кавалерам Ордена Трудовой Славы	0320280610	000	4 015 440,00	4 015 440,00	4 015 440,00

Наименование	Целевая статья	Вид расходов	Сумма		
			2021 год	2022 год	2023 год
1	2	3	4	5	6
Закупка товаров, работ и услуг для обеспечения государственных (муниципальных) нужд	0320280610	200	55 440,00	55 440,00	55 440,00
Иные закупки товаров, работ и услуг для обеспечения государственных (муниципальных) нужд	0320280610	240	55 440,00	55 440,00	55 440,00
Социальное обеспечение и иные выплаты населению	0320280610	300	3 960 000,00	3 960 000,00	3 960 000,00
Публичные нормативные социальные выплаты гражданам	0320280610	310	3 960 000,00	3 960 000,00	3 960 000,00
Основное мероприятие «Предоставление мер социальной поддержки по оплате жилищно-коммунальных услуг»	0320300000	000	4 477 929 544,59	4 312 501 305,00	4 324 221 977,00
Оплата жилищно-коммунальных услуг отдельным категориям граждан	0320352500	000	850 236 400,00	1 099 209 900,00	1 099 209 800,00
Закупка товаров, работ и услуг для обеспечения государственных (муниципальных) нужд	0320352500	200	12 328 430,00	15 174 900,00	15 174 800,00
Иные закупки товаров, работ и услуг для обеспечения государственных (муниципальных) нужд	0320352500	240	12 328 430,00	15 174 900,00	15 174 800,00
Социальное обеспечение и иные выплаты населению	0320352500	300	837 907 970,00	1 084 035 000,00	1 084 035 000,00
Социальные выплаты гражданам, кроме публичных нормативных социальных выплат	0320352500	320	837 907 970,00	1 084 035 000,00	1 084 035 000,00
Обеспечение мер социальной поддержки по оплате жилищно-коммунальных услуг ветеранам труда	0320380050	000	1 174 454 710,00	900 000 000,00	900 000 000,00
Закупка товаров, работ и услуг для обеспечения государственных (муниципальных) нужд	0320380050	200	17 974 310,00	13 054 500,00	13 054 500,00
Иные закупки товаров, работ и услуг для обеспечения государственных (муниципальных) нужд	0320380050	240	17 974 310,00	13 054 500,00	13 054 500,00
Социальное обеспечение и иные выплаты населению	0320380050	300	1 156 480 400,00	886 945 500,00	886 945 500,00
Социальные выплаты гражданам, кроме публичных нормативных социальных выплат	0320380050	320	1 156 480 400,00	886 945 500,00	886 945 500,00
Обеспечение мер социальной поддержки по оплате жилищно-коммунальных услуг труженикам тыла	0320380060	000	5 267 090,00	7 505 810,00	7 505 810,00
Закупка товаров, работ и услуг для обеспечения государственных (муниципальных) нужд	0320380060	200	110 930,00	110 930,00	110 930,00
Иные закупки товаров, работ и услуг для обеспечения государственных (муниципальных) нужд	0320380060	240	110 930,00	110 930,00	110 930,00
Социальное обеспечение и иные выплаты населению	0320380060	300	5 156 160,00	7 394 880,00	7 394 880,00
Социальные выплаты гражданам, кроме публичных нормативных социальных выплат	0320380060	320	5 156 160,00	7 394 880,00	7 394 880,00
Обеспечение мер социальной поддержки по оплате жилищно-коммунальных услуг реабилитированным лицам и лицам, признанным пострадавшими от политических репрессий	0320380070	000	31 026 000,00	31 026 000,00	31 026 000,00
Закупка товаров, работ и услуг для обеспечения государственных (муниципальных) нужд	0320380070	200	458 566,00	458 566,00	458 566,00
Иные закупки товаров, работ и услуг для обеспечения государственных (муниципальных) нужд	0320380070	240	458 566,00	458 566,00	458 566,00
Социальное обеспечение и иные выплаты населению	0320380070	300	30 567 434,00	30 567 434,00	30 567 434,00
Социальные выплаты гражданам, кроме публичных нормативных социальных выплат	0320380070	320	30 567 434,00	30 567 434,00	30 567 434,00
Ежемесячные денежные выплаты по оплате за жилое помещение и коммунальные услуги в соответствии со статьей 14 Закона Приморского края от 29 декабря 2004 года № 206-КЗ «О социальной поддержке льготных категорий граждан, проживающих на территории Приморского края»	0320380120	000	433 594 301,21	460 000 000,00	460 000 000,00
Закупка товаров, работ и услуг для обеспечения государственных (муниципальных) нужд	0320380120	200	4 378 006,21	4 783 780,00	4 783 780,00
Иные закупки товаров, работ и услуг для обеспечения государственных (муниципальных) нужд	0320380120	240	4 378 006,21	4 783 780,00	4 783 780,00
Социальное обеспечение и иные выплаты населению	0320380120	300	429 216 295,00	455 216 220,00	455 216 220,00
Публичные нормативные социальные выплаты гражданам	0320380120	310	429 216 295,00	455 216 220,00	455 216 220,00
Компенсация расходов по оплате жилищно-коммунальных услуг в соответствии со статьей 14 Закона Приморского края от 29 декабря 2004 года № 206-КЗ «О социальной поддержке льготных категорий граждан, проживающих на территории Приморского края»	0320380130	000	643 381 788,00	606 026 100,00	606 026 100,00
Закупка товаров, работ и услуг для обеспечения государственных (муниципальных) нужд	0320380130	200	8 656 788,00	8 079 029,00	8 079 029,00
Иные закупки товаров, работ и услуг для обеспечения государственных (муниципальных) нужд	0320380130	240	8 656 788,00	8 079 029,00	8 079 029,00
Социальное обеспечение и иные выплаты населению	0320380130	300	634 725 000,00	597 947 071,00	597 947 071,00

Наименование	Целевая статья	Вид расходов	Сумма		
			2021 год	2022 год	2023 год
1	2	3	4	5	6
Социальные выплаты гражданам, кроме публичных нормативных социальных выплат	0320380130	320	634 725 000,00	597 947 071,00	597 947 071,00
Предоставление гражданам субсидий на оплату жилого помещения и коммунальных услуг	0320380220	000	837 661 705,81	764 390 535,00	774 951 000,00
Закупка товаров, работ и услуг для обеспечения государственных (муниципальных) нужд	0320380220	200	12 623 090,81	9 919 095,00	9 919 095,00
Иные закупки товаров, работ и услуг для обеспечения государственных (муниципальных) нужд	0320380220	240	12 623 090,81	9 919 095,00	9 919 095,00
Социальное обеспечение и иные выплаты населению	0320380220	300	825 038 615,00	754 471 440,00	765 031 905,00
Социальные выплаты гражданам, кроме публичных нормативных социальных выплат	0320380220	320	825 038 615,00	754 471 440,00	765 031 905,00
Предоставление гражданам социальных выплат на оплату услуг по отоплению и горячему водоснабжению, полученных от теплоснабжающих организаций, являющихся государственными учреждениями	0320380310	000	23 840 064,00	23 840 064,00	23 840 064,00
Социальное обеспечение и иные выплаты населению	0320380310	300	23 840 064,00	23 840 064,00	23 840 064,00
Социальные выплаты гражданам, кроме публичных нормативных социальных выплат	0320380310	320	23 840 064,00	23 840 064,00	23 840 064,00
Обеспечение мер социальной поддержки по оплате жилищно-коммунальных услуг детям войны	0320380350	000	300 000 000,00	300 000 000,00	300 000 000,00
Закупка товаров, работ и услуг для обеспечения государственных (муниципальных) нужд	0320380350	200	3 852 960,00	3 852 960,00	3 852 960,00
Иные закупки товаров, работ и услуг для обеспечения государственных (муниципальных) нужд	0320380350	240	3 852 960,00	3 852 960,00	3 852 960,00
Социальное обеспечение и иные выплаты населению	0320380350	300	296 147 040,00	296 147 040,00	296 147 040,00
Социальные выплаты гражданам, кроме публичных нормативных социальных выплат	0320380350	320	296 147 040,00	296 147 040,00	296 147 040,00
Предоставление ежегодной денежной выплаты на оплату стоимости топлива отдельным категориям граждан	0320380410	000	44 882 664,94	29 007 656,00	30 167 963,00
Закупка товаров, работ и услуг для обеспечения государственных (муниципальных) нужд	0320380410	200	715 507,94	400 500,00	416 520,00
Иные закупки товаров, работ и услуг для обеспечения государственных (муниципальных) нужд	0320380410	240	715 507,94	400 500,00	416 520,00
Социальное обеспечение и иные выплаты населению	0320380410	300	44 167 157,00	28 607 156,00	29 751 443,00
Социальные выплаты гражданам, кроме публичных нормативных социальных выплат	0320380410	320	44 167 157,00	28 607 156,00	29 751 443,00
Обеспечение мер социальной поддержки по оплате жилищно-коммунальных услуг ветеранам боевых действий	0320380430	000	36 423 110,09	25 228 350,00	25 228 350,00
Закупка товаров, работ и услуг для обеспечения государственных (муниципальных) нужд	0320380430	200	456 772,49	311 460,00	311 460,00
Иные закупки товаров, работ и услуг для обеспечения государственных (муниципальных) нужд	0320380430	240	456 772,49	311 460,00	311 460,00
Социальное обеспечение и иные выплаты населению	0320380430	300	35 966 337,60	24 916 890,00	24 916 890,00
Социальные выплаты гражданам, кроме публичных нормативных социальных выплат	0320380430	320	35 966 337,60	24 916 890,00	24 916 890,00
Компенсация расходов собственникам жилого помещения, достигшим возраста 70 лет, в размере 100 процентов на оплату взноса на капитальный ремонт общего имущества в многоквартирном доме, проживающим на территории Приморского края	0320380450	000	97 161 710,54	66 266 890,00	66 266 890,00
Закупка товаров, работ и услуг для обеспечения государственных (муниципальных) нужд	0320380450	200	1 056 452,94	849 670,00	849 670,00
Иные закупки товаров, работ и услуг для обеспечения государственных (муниципальных) нужд	0320380450	240	1 056 452,94	849 670,00	849 670,00
Социальное обеспечение и иные выплаты населению	0320380450	300	96 105 257,60	65 417 220,00	65 417 220,00
Социальные выплаты гражданам, кроме публичных нормативных социальных выплат	0320380450	320	96 105 257,60	65 417 220,00	65 417 220,00
Основное мероприятие «Предоставление социальной помощи, пособий, компенсаций и единовременных социальных выплат»	0320400000	000	1 032 673 412,22	1 030 455 720,00	1 033 739 420,00
Осуществление переданного полномочия Российской Федерации по осуществлению ежегодной денежной выплаты лицам, награжденным нагрудным знаком «Почетный донор России»	0320452200	000	78 963 142,00	82 061 900,00	85 342 100,00
Закупка товаров, работ и услуг для обеспечения государственных (муниципальных) нужд	0320452200	200	1 012 635,00	1 053 337,00	1 094 972,00
Иные закупки товаров, работ и услуг для обеспечения государственных (муниципальных) нужд	0320452200	240	1 012 635,00	1 053 337,00	1 094 972,00
Социальное обеспечение и иные выплаты населению	0320452200	300	77 950 507,00	81 008 563,00	84 247 128,00
Публичные нормативные социальные выплаты гражданам	0320452200	310	77 950 507,00	81 008 563,00	84 247 128,00
Выплата государственного единовременного пособия и ежемесячной денежной компенсации гражданам при возникновении поствакцинальных осложнений в соответствии с Федеральным законом от 17 сентября 1998 года № 157-ФЗ «Об иммунопрофилактике инфекционных болезней»	0320452400	000	85 600,00	89 100,00	92 600,00
Социальное обеспечение и иные выплаты населению	0320452400	300	85 600,00	89 100,00	92 600,00
Публичные нормативные социальные выплаты гражданам	0320452400	310	85 600,00	89 100,00	92 600,00
Выплата инвалидам компенсаций страховых премий по договорам обязательного страхования гражданской ответственности владельцев транспортных средств в соответствии с Федеральным законом от 25 апреля 2002 года № 40-ФЗ «Об обязательном страховании гражданской ответственности владельцев транспортных средств»	0320452800	000	76 600,00	76 600,00	76 600,00
Закупка товаров, работ и услуг для обеспечения государственных (муниципальных) нужд	0320452800	200	100,00	100,00	100,00
Иные закупки товаров, работ и услуг для обеспечения государственных (муниципальных) нужд	0320452800	240	100,00	100,00	100,00
Социальное обеспечение и иные выплаты населению	0320452800	300	76 500,00	76 500,00	76 500,00
Социальные выплаты гражданам, кроме публичных нормативных социальных выплат	0320452800	320	76 500,00	76 500,00	76 500,00
Государственная социальная помощь малоимущим гражданам и реабилитированным лицам	0320480140	000	7 000 000,00	3 755 500,00	3 755 500,00
Закупка товаров, работ и услуг для обеспечения государственных (муниципальных) нужд	0320480140	200	98 000,00	55 500,00	55 500,00
Иные закупки товаров, работ и услуг для обеспечения государственных (муниципальных) нужд	0320480140	240	98 000,00	55 500,00	55 500,00
Социальное обеспечение и иные выплаты населению	0320480140	300	6 902 000,00	3 700 000,00	3 700 000,00
Публичные нормативные социальные выплаты гражданам	0320480140	310	6 902 000,00	3 700 000,00	3 700 000,00
Единовременная социальная выплата лицам, получающим пенсию в Приморском крае	0320480250	000	578 322 000,00	588 120 000,00	588 120 000,00
Закупка товаров, работ и услуг для обеспечения государственных (муниципальных) нужд	0320480250	200	8 322 000,00	8 463 000,00	8 463 000,00
Иные закупки товаров, работ и услуг для обеспечения государственных (муниципальных) нужд	0320480250	240	8 322 000,00	8 463 000,00	8 463 000,00
Социальное обеспечение и иные выплаты населению	0320480250	300	570 000 000,00	579 657 000,00	579 657 000,00
Публичные нормативные социальные выплаты гражданам	0320480250	310	570 000 000,00	579 657 000,00	579 657 000,00
Предоставление социальной поддержки гражданам Российской Федерации, жилые помещения которых расположены на территории Приморского края в населенных пунктах вне зоны охвата сетью эфирной цифровой наземной трансляции обязательных общедоступных телеканалов и (или) радиоканалов	0320480340	000	77 165,12	0,00	0,00
Закупка товаров, работ и услуг для обеспечения государственных (муниципальных) нужд	0320480340	200	1 325,12	0,00	0,00
Иные закупки товаров, работ и услуг для обеспечения государственных (муниципальных) нужд	0320480340	240	1 325,12	0,00	0,00
Социальное обеспечение и иные выплаты населению	0320480340	300	75 840,00	0,00	0,00
Социальные выплаты гражданам, кроме публичных нормативных социальных выплат	0320480340	320	75 840,00	0,00	0,00
Ежегодные денежные выплаты детям войны	0320480380	000	182 869 083,10	198 744 000,00	198 744 000,00
Закупка товаров, работ и услуг для обеспечения государственных (муниципальных) нужд	0320480380	200	2 959 083,10	2 744 000,00	2 744 000,00
Иные закупки товаров, работ и услуг для обеспечения государственных (муниципальных) нужд	0320480380	240	2 959 083,10	2 744 000,00	2 744 000,00
Социальное обеспечение и иные выплаты населению	0320480380	300	179 910 000,00	196 000 000,00	196 000 000,00
Публичные нормативные социальные выплаты гражданам	0320480380	310	179 910 000,00	196 000 000,00	196 000 000,00
Единовременные компенсационные выплаты на изготовление (восстановление) и установку надгробных памятников в соответствии с частью 1 статьи 2 Закона Приморского края от 13 декабря 2018 года № 415-КЗ «О дополнительных мерах социальной поддержки отдельных категорий граждан на территории Приморского края»	0320480420	000	6 194 052,00	3 036 300,00	3 036 300,00
Закупка товаров, работ и услуг для обеспечения государственных (муниципальных) нужд	0320480420	200	74 052,00	36 300,00	36 300,00

Наименование	Целевая статья	Вид расходов	Сумма 2021 год	2022 год	2023 год
1	2	3	4	5	6
Иные закупки товаров, работ и услуг для обеспечения государственных (муниципальных) нужд	0320480420	240	74 052,00	36 300,00	36 300,00
Социальное обеспечение и иные выплаты населению	0320480420	300	6 120 000,00	3 000 000,00	3 000 000,00
Социальные выплаты гражданам, кроме публичных нормативных социальных выплат	0320480420	320	6 120 000,00	3 000 000,00	3 000 000,00
Меры социальной поддержки граждан, награжденных почетным знаком Приморского края «Почетный гражданин Приморского края»	0320480530	000	1 693 400,00	1 693 400,00	1 693 400,00
Закупка товаров, работ и услуг для обеспечения государственных (муниципальных) нужд	0320480530	200	23 400,00	23 400,00	23 400,00
Иные закупки товаров, работ и услуг для обеспечения государственных (муниципальных) нужд	0320480530	240	23 400,00	23 400,00	23 400,00
Социальное обеспечение и иные выплаты населению	0320480530	300	1 670 000,00	1 670 000,00	1 670 000,00
Публичные нормативные социальные выплаты гражданам	0320480530	310	1 670 000,00	1 670 000,00	1 670 000,00
Предоставление единовременной социальной выплаты отдельным категориям граждан в связи с годовщиной Победы в Великой Отечественной войне	0320480550	000	23 913 014,00	0,00	0,00
Закупка товаров, работ и услуг для обеспечения государственных (муниципальных) нужд	0320480550	200	338 450,00	0,00	0,00
Иные закупки товаров, работ и услуг для обеспечения государственных (муниципальных) нужд	0320480550	240	338 450,00	0,00	0,00
Социальное обеспечение и иные выплаты населению	0320480550	300	23 574 564,00	0,00	0,00
Публичные нормативные социальные выплаты гражданам	0320480550	310	23 574 564,00	0,00	0,00
Выплата социального пособия на погребение и возмещение расходов по гарантированному перечню услуг по погребению	0320481020	000	22 800 357,00	24 702 820,00	24 702 820,00
Закупка товаров, работ и услуг для обеспечения государственных (муниципальных) нужд	0320481020	200	313 960,00	313 960,00	313 960,00
Иные закупки товаров, работ и услуг для обеспечения государственных (муниципальных) нужд	0320481020	240	313 960,00	313 960,00	313 960,00
Социальное обеспечение и иные выплаты населению	0320481020	300	22 099 540,00	22 299 540,00	22 299 540,00
Публичные нормативные социальные выплаты гражданам	0320481020	310	22 099 540,00	22 299 540,00	22 299 540,00
Иные бюджетные ассигнования	0320481020	800	386 857,00	2 089 320,00	2 089 320,00
Субсидии юридическим лицам (кроме некоммерческих организаций), индивидуальным предпринимателям, физическим лицам - производителям товаров, работ, услуг	0320481020	810	386 857,00	2 089 320,00	2 089 320,00
Меры социальной поддержки по обеспечению равной транспортной доступности для льготных категорий граждан, проживающих на территории Приморского края, в том числе компенсационные выплаты по проезду на автомобильном (водном) транспорте общего пользования междугородных маршрутов Приморского края и пригородном железнодорожном транспорте	0320481040	000	124 305 100,00	124 305 100,00	124 305 100,00
Закупка товаров, работ и услуг для обеспечения государственных (муниципальных) нужд	0320481040	200	1 595 500,00	1 595 500,00	1 595 500,00
Иные закупки товаров, работ и услуг для обеспечения государственных (муниципальных) нужд	0320481040	240	1 595 500,00	1 595 500,00	1 595 500,00
Социальное обеспечение и иные выплаты населению	0320481040	300	122 709 600,00	122 709 600,00	122 709 600,00
Публичные нормативные социальные выплаты гражданам	0320481040	310	980 000,00	0,00	0,00
Социальные выплаты гражданам, кроме публичных нормативных социальных выплат	0320481040	320	121 729 600,00	122 709 600,00	122 709 600,00
Оказание протезно-ортопедической помощи малообеспеченным гражданам, не являющимся инвалидами	0320481050	000	500 000,00	500 000,00	500 000,00
Социальное обеспечение и иные выплаты населению	0320481050	300	500 000,00	500 000,00	500 000,00
Социальные выплаты гражданам, кроме публичных нормативных социальных выплат	0320481050	320	500 000,00	500 000,00	500 000,00
Единовременные выплаты отдельным категориям граждан, проживающим на территории Приморского края, в соответствии с частью 3 статьи 1 Закона Приморского края от 13 декабря 2018 года № 415-КЗ «О дополнительных мерах социальной поддержки отдельных категорий граждан на территории Приморского края»	0320481060	000	3 371 000,00	3 371 000,00	3 371 000,00
Закупка товаров, работ и услуг для обеспечения государственных (муниципальных) нужд	0320481060	200	45 000,00	45 000,00	45 000,00
Иные закупки товаров, работ и услуг для обеспечения государственных (муниципальных) нужд	0320481060	240	45 000,00	45 000,00	45 000,00
Социальное обеспечение и иные выплаты населению	0320481060	300	3 326 000,00	3 326 000,00	3 326 000,00

Наименование	Целевая статья	Вид расходов	Сумма 2021 год	2022 год	2023 год
1	2	3	4	5	6
Публичные нормативные социальные выплаты гражданам	0320481060	310	3 326 000,00	3 326 000,00	3 326 000,00
Субвенции бюджетам муниципальных образований Приморского края на осуществление отдельного государственного полномочия по возмещению специализированным службам по вопросам похоронного дела стоимости услуг по погребению умерших, не подлежащих обязательному социальному страхованию на случай временной нетрудоспособности и в связи с материнством на день смерти и не являющихся пенсионерами, а также в случае рождения мертвого ребенка по истечении 154 дней беременности, предоставляемых согласно гарантированному перечню услуг по погребению	0320493190	000	2 502 899,00	0,00	0,00
Межбюджетные трансферты	0320493190	500	2 502 899,00	0,00	0,00
Субвенции	0320493190	530	2 502 899,00	0,00	0,00
Основное мероприятие «Оказание мер социальной поддержки отдельным категориям граждан»	0320500000	000	262 676 625,78	233 505 987,15	239 776 058,57
Осуществление переданных полномочий Российской Федерации по предоставлению отдельных мер социальной поддержки граждан, подвергшихся воздействию радиации	0320551370	000	6 219 300,00	6 446 900,00	6 680 900,00
Закупка товаров, работ и услуг для обеспечения государственных (муниципальных) нужд	0320551370	200	79 814,00	82 704,00	85 746,00
Иные закупки товаров, работ и услуг для обеспечения государственных (муниципальных) нужд	0320551370	240	79 814,00	82 704,00	85 746,00
Социальное обеспечение и иные выплаты населению	0320551370	300	6 139 486,00	6 364 196,00	6 595 154,00
Публичные нормативные социальные выплаты гражданам	0320551370	310	6 139 486,00	6 364 196,00	6 595 154,00
Субсидии Дальневосточной Межрегиональной общественной организации инвалидов «Ковчег» на финансовое обеспечение затрат, связанных с предоставлением транспортной услуги по групповой перевозке отдельных категорий граждан	0320562260	000	1 500 000,00	0,00	0,00
Предоставление субсидий бюджетным, автономным учреждениям и иным некоммерческим организациям	0320562260	600	1 500 000,00	0,00	0,00
Субсидии некоммерческим организациям (за исключением государственных (муниципальных) учреждений)	0320562260	630	1 500 000,00	0,00	0,00
Организация предоставления транспортной услуги отдельным категориям граждан в Приморском крае	0320580590	000	4 000 000,00	0,00	0,00
Социальное обеспечение и иные выплаты населению	0320580590	300	4 000 000,00	0,00	0,00
Социальные выплаты гражданам, кроме публичных нормативных социальных выплат	0320580590	320	4 000 000,00	0,00	0,00
Предоставление дополнительных мер социальной поддержки в целях стимулирования добровольной вакцинации от новой коронавирусной инфекции (Covid-19) в Приморском крае в 2021 году	0320580650	000	12 600 000,00	0,00	0,00
Социальное обеспечение и иные выплаты населению	0320580650	300	12 600 000,00	0,00	0,00
Публичные нормативные социальные выплаты гражданам	0320580650	310	12 600 000,00	0,00	0,00
Государственная социальная помощь на основании социального контракта	0320581150	000	197 835,00	7 000 000,00	7 000 000,00
Социальное обеспечение и иные выплаты населению	0320581150	300	197 835,00	7 000 000,00	7 000 000,00
Социальные выплаты гражданам, кроме публичных нормативных социальных выплат	0320581150	320	197 835,00	7 000 000,00	7 000 000,00
Меры социальной поддержки по оплате проезда обучающихся общеобразовательных организаций, обучающихся очной формы обучения профессиональных образовательных организаций и образовательных организаций высшего образования железнодорожным транспортом общего пользования в пригородном сообщении	0320581200	000	176 230,00	176 230,00	176 230,00
Закупка товаров, работ и услуг для обеспечения государственных (муниципальных) нужд	0320581200	200	2 180,00	2 180,00	2 180,00
Иные закупки товаров, работ и услуг для обеспечения государственных (муниципальных) нужд	0320581200	240	2 180,00	2 180,00	2 180,00
Социальное обеспечение и иные выплаты населению	0320581200	300	174 050,00	174 050,00	174 050,00
Социальные выплаты гражданам, кроме публичных нормативных социальных выплат	0320581200	320	174 050,00	174 050,00	174 050,00
Организация санаторно-курортного лечения отдельным категориям граждан	0320581510	000	35 000 000,00	35 000 000,00	35 000 000,00
Социальное обеспечение и иные выплаты населению	0320581510	300	35 000 000,00	35 000 000,00	35 000 000,00
Социальные выплаты гражданам, кроме публичных нормативных социальных выплат	0320581510	320	35 000 000,00	35 000 000,00	35 000 000,00

21 СЕНТЯБРЯ 2021 Г.•ВТОРНИК•№ 72 (1911)
ПРИМОРСКАЯ ГАЗЕТА

Наименование	Целевая статья	Вид расходов	Сумма		
			2021 год	2022 год	2023 год
1	2	3	4	5	6
Предоставление социальной поддержки отдельным категориям граждан Российской Федерации, жилые помещения которых подлежат оснащению автономными дымовыми пожарными извещателями	0320581560	000	1 000 000,00	1 000 000,00	1 000 000,00
Социальное обеспечение и иные выплаты населению	0320581560	300	1 000 000,00	1 000 000,00	1 000 000,00
Социальные выплаты гражданам, кроме публичных нормативных социальных выплат	0320581560	320	1 000 000,00	1 000 000,00	1 000 000,00
Оказание государственной социальной помощи на основании социального контракта отдельным категориям граждан	03205R4040	000	189 856 647,91	183 882 857,15	189 918 928,57
Закупка товаров, работ и услуг для обеспечения государственных (муниципальных) нужд	03205R4040	200	1 820 057,00	0,00	0,00
Иные закупки товаров, работ и услуг для обеспечения государственных (муниципальных) нужд	03205R4040	240	1 820 057,00	0,00	0,00
Социальное обеспечение и иные выплаты населению	03205R4040	300	188 036 590,91	181 599 166,67	187 546 071,43
Публичные нормативные социальные выплаты гражданам	03205R4040	310	140 004 391,08	152 429 166,67	158 346 071,43
Социальные выплаты гражданам, кроме публичных нормативных социальных выплат	03205R4040	320	48 032 199,83	29 170 000,00	29 200 000,00
Иные бюджетные ассигнования	03205R4040	800	0,00	2 283 690,48	2 372 857,14
Субсидии юридическим лицам (кроме некоммерческих организаций), индивидуальным предпринимателям, физическим лицам - производителям товаров, работ, услуг	03205R4040	810	0,00	2 283 690,48	2 372 857,14
Оказание государственной социальной помощи на основании социального контракта отдельным категориям граждан за счет средств краевого бюджета	03205K4040	000	12 126 612,87	0,00	0,00
Закупка товаров, работ и услуг для обеспечения государственных (муниципальных) нужд	03205K4040	200	155 622,87	0,00	0,00
Иные закупки товаров, работ и услуг для обеспечения государственных (муниципальных) нужд	03205K4040	240	155 622,87	0,00	0,00
Социальное обеспечение и иные выплаты населению	03205K4040	300	11 970 990,00	0,00	0,00
Публичные нормативные социальные выплаты гражданам	03205K4040	310	11 970 990,00	0,00	0,00
Подпрограмма «Обеспечение жильем отдельных категорий граждан в Приморском крае»	0330000000	000	628 124 665,97	379 114 590,00	359 489 151,00
Основное мероприятие «Обеспечение жильем отдельных категорий граждан»	0330100000	000	192 973 919,97	160 151 590,00	140 526 151,00
Реализация прав граждан на жилые помещения в соответствии со статьей 13[1] Закона Приморского края от 26 июня 2006 года № 389-КЗ «Об обеспечении жилыми помещениями ветеранов, инвалидов и семей, имеющих детей-инвалидов, на территории Приморского края»	0330142760	000	1 201 315,50	0,00	0,00
Капитальные вложения в объекты государственной (муниципальной) собственности	0330142760	400	1 201 315,50	0,00	0,00
Бюджетные инвестиции	0330142760	410	1 201 315,50	0,00	0,00
Осуществление полномочий по обеспечению жильем отдельных категорий граждан, установленных Федеральным законом от 12 января 1995 года № 5-ФЗ «О ветеранах», в соответствии с Указом Президента Российской Федерации от 7 мая 2008 года № 714 «Об обеспечении жильем ветеранов Великой Отечественной войны 1941-1945 годов»	0330151340	000	5 898 600,00	3 921 500,00	3 671 800,00
Социальное обеспечение и иные выплаты населению	0330151340	300	5 898 600,00	3 921 500,00	3 671 800,00
Социальные выплаты гражданам, кроме публичных нормативных социальных выплат	0330151340	320	5 898 600,00	3 921 500,00	3 671 800,00
Осуществление полномочий по обеспечению жильем отдельных категорий граждан, установленных Федеральным законом от 12 января 1995 года № 5-ФЗ «О ветеранах»	0330151350	000	17 290 400,00	17 399 800,00	15 586 200,00
Социальное обеспечение и иные выплаты населению	0330151350	300	15 651 032,00	17 399 800,00	15 586 200,00
Социальные выплаты гражданам, кроме публичных нормативных социальных выплат	0330151350	320	15 651 032,00	17 399 800,00	15 586 200,00
Капитальные вложения в объекты государственной (муниципальной) собственности	0330151350	400	1 639 368,00	0,00	0,00
Бюджетные инвестиции	0330151350	410	1 639 368,00	0,00	0,00
Осуществление полномочий по обеспечению жильем отдельных категорий граждан, установленных Федеральным законом от 24 ноября 1995 года № 181-ФЗ «О социальной защите инвалидов в Российской Федерации»	0330151760	000	32 490 000,00	32 525 400,00	29 290 100,00
Социальное обеспечение и иные выплаты населению	0330151760	300	32 490 000,00	32 525 400,00	29 290 100,00

Наименование	Целевая статья	Вид расходов	Сумма		
			2021 год	2022 год	2023 год
1	2	3	4	5	6
Социальные выплаты гражданам, кроме публичных нормативных социальных выплат	0330151760	320	32 490 000,00	32 525 400,00	29 290 100,00
Социальные выплаты на компенсацию части расходов по уплате процентов по ипотечным жилищным кредитам	0330180240	000	84 000 000,00	84 000 000,00	84 000 000,00
Закупка товаров, работ и услуг для обеспечения государственных (муниципальных) нужд	0330180240	200	1 137 300,00	1 137 300,00	1 137 300,00
Иные закупки товаров, работ и услуг для обеспечения государственных (муниципальных) нужд	0330180240	240	1 137 300,00	1 137 300,00	1 137 300,00
Социальное обеспечение и иные выплаты населению	0330180240	300	82 862 700,00	82 862 700,00	82 862 700,00
Социальные выплаты гражданам, кроме публичных нормативных социальных выплат	0330180240	320	82 862 700,00	82 862 700,00	82 862 700,00
Компенсации расходов по договору найма (поднайма) жилого помещения лиц из числа детей-сирот и детей, оставшихся без попечения родителей, а также лиц, которые относились к указанным категориям и достигли возраста 23 лет, в Приморском крае	0330180330	000	22 867 820,00	15 916 920,00	3 978 051,00
Закупка товаров, работ и услуг для обеспечения государственных (муниципальных) нужд	0330180330	200	250 250,00	208 920,00	51 051,00
Иные закупки товаров, работ и услуг для обеспечения государственных (муниципальных) нужд	0330180330	240	250 250,00	208 920,00	51 051,00
Социальное обеспечение и иные выплаты населению	0330180330	300	22 617 570,00	15 708 000,00	3 927 000,00
Социальные выплаты гражданам, кроме публичных нормативных социальных выплат	0330180330	320	22 617 570,00	15 708 000,00	3 927 000,00
Компенсация расходов по договору найма (поднайма) жилого помещения для отдельных категорий граждан в Приморском крае	0330180390	000	3 921 532,47	2 387 970,00	0,00
Закупка товаров, работ и услуг для обеспечения государственных (муниципальных) нужд	0330180390	200	48 796,47	32 970,00	0,00
Иные закупки товаров, работ и услуг для обеспечения государственных (муниципальных) нужд	0330180390	240	48 796,47	32 970,00	0,00
Социальное обеспечение и иные выплаты населению	0330180390	300	3 872 736,00	2 355 000,00	0,00
Социальные выплаты гражданам, кроме публичных нормативных социальных выплат	0330180390	320	3 872 736,00	2 355 000,00	0,00
Предоставление социальной выплаты на приобретение жилого помещения реабилитированным лицам и членам их семей	0330181070	000	5 530 788,00	2 000 000,00	2 000 000,00
Социальное обеспечение и иные выплаты населению	0330181070	300	5 530 788,00	2 000 000,00	2 000 000,00
Социальные выплаты гражданам, кроме публичных нормативных социальных выплат	0330181070	320	5 530 788,00	2 000 000,00	2 000 000,00
Предоставление денежной выплаты гражданам, жилые помещения которых признаны непригодными для проживания в результате чрезвычайной ситуации, вызванной ливневыми дождями на территории Приморского края в августе-сентябре 2016 года, на приобретение или строительство жилых помещений	0330181350	000	3 045 000,00	0,00	0,00
Социальное обеспечение и иные выплаты населению	0330181350	300	3 045 000,00	0,00	0,00
Социальные выплаты гражданам, кроме публичных нормативных социальных выплат	0330181350	320	3 045 000,00	0,00	0,00
Предоставление денежной выплаты на приобретение жилых помещений по договору купли-продажи гражданам, чьи денежные средства привлечены для строительства многоквартирных домов на территории Партизанского городского округа Приморского края и чьи права нарушены	0330181360	000	4 520 700,00	0,00	0,00
Социальное обеспечение и иные выплаты населению	0330181360	300	4 520 700,00	0,00	0,00
Социальные выплаты гражданам, кроме публичных нормативных социальных выплат	0330181360	320	4 520 700,00	0,00	0,00
Предоставление денежной выплаты гражданам, жилые помещения которых признаны непригодными для проживания в результате чрезвычайной ситуации на территории Приморского края	0330181400	000	1 000 000,00	1 000 000,00	1 000 000,00
Социальное обеспечение и иные выплаты населению	0330181400	300	1 000 000,00	1 000 000,00	1 000 000,00
Социальные выплаты гражданам, кроме публичных нормативных социальных выплат	0330181400	320	1 000 000,00	1 000 000,00	1 000 000,00
Обеспечение жильем отдельных категорий граждан, в том числе установленных Федеральным законом от 12 января 1995 года № 5-ФЗ «О ветеранах», в соответствии с Указом Президента Российской Федерации от 7 мая 2008 года № 714 «Об обеспечении жильем ветеранов Великой Отечественной войны 1941-1945 годов»	0330181540	000	11 107 764,00	0,00	0,00

Наименование	Целевая статья	Вид расходов	Сумма		
			2021 год	2022 год	2023 год
1	2	3	4	5	6
Социальное обеспечение и иные выплаты населению	0330181540	300	11 107 764,00	0,00	0,00
Социальные выплаты гражданам, кроме публичных нормативных социальных выплат	0330181540	320	11 107 764,00	0,00	0,00
Предоставление денежной выплаты приемным семьям, жилые помещения которых признаны непригодными для проживания в результате пожара на территории Приморского края	0330181570	000	100 000,00	1 000 000,00	1 000 000,00
Социальное обеспечение и иные выплаты населению	0330181570	300	100 000,00	1 000 000,00	1 000 000,00
Социальные выплаты гражданам, кроме публичных нормативных социальных выплат	0330181570	320	100 000,00	1 000 000,00	1 000 000,00
Федеральный проект «Финансовая поддержка семей при рождении детей»	033P100000	000	435 150 746,00	218 963 000,00	218 963 000,00
Предоставление социальной выплаты на приобретение жилья семье, в которой родились одновременно трое и более детей	033P181030	000	20 430 000,00	7 403 000,00	7 403 000,00
Социальное обеспечение и иные выплаты населению	033P181030	300	20 430 000,00	7 403 000,00	7 403 000,00
Социальные выплаты гражданам, кроме публичных нормативных социальных выплат	033P181030	320	20 430 000,00	7 403 000,00	7 403 000,00
Предоставление денежной выплаты семьям на приобретение или строительство жилого помещения на территории Приморского края в соответствии со статьей 1 Закона Приморского края от 24 декабря 2018 года № 426-КЗ «О социальной поддержке семей с детьми, нуждающихся в улучшении жилищных условий, на территории Приморского края»	033P181550	000	414 720 746,00	211 560 000,00	211 560 000,00
Социальное обеспечение и иные выплаты населению	033P181550	300	414 720 746,00	211 560 000,00	211 560 000,00
Социальные выплаты гражданам, кроме публичных нормативных социальных выплат	033P181550	320	414 720 746,00	211 560 000,00	211 560 000,00
Подпрограмма «Развитие и модернизация социального обслуживания населения в Приморском крае»	0340000000	000	4 768 358 837,58	5 312 432 836,03	5 816 152 097,39
Основное мероприятие «Социальное обслуживание граждан»	0340100000	000	3 669 382 233,72	3 698 617 736,79	3 868 327 937,15
Субсидии поставщикам социальных услуг на возмещение затрат, связанных с предоставлением социальных услуг в соответствии с индивидуальной программой предоставления социальных услуг	0340160900	000	34 109 900,00	36 109 900,00	36 109 900,00
Предоставление субсидий бюджетным, автономным учреждениям и иным некоммерческим организациям	0340160900	600	19 419 100,00	19 919 100,00	19 919 100,00
Субсидии некоммерческим организациям (за исключением государственных (муниципальных) учреждений)	0340160900	630	19 419 100,00	19 919 100,00	19 919 100,00
Иные бюджетные ассигнования	0340160900	800	14 690 800,00	16 190 800,00	16 190 800,00
Субсидии юридическим лицам (кроме некоммерческих организаций), индивидуальным предпринимателям, физическим лицам - производителям товаров, работ, услуг	0340160900	810	14 690 800,00	16 190 800,00	16 190 800,00
Субсидии социально ориентированным некоммерческим организациям Приморского края, оказывающим услуги по профилактике социального сиротства, поддержке материнства и детства	0340162150	000	500 000,00	0,00	0,00
Предоставление субсидий бюджетным, автономным учреждениям и иным некоммерческим организациям	0340162150	600	500 000,00	0,00	0,00
Субсидии некоммерческим организациям (за исключением государственных (муниципальных) учреждений)	0340162150	630	500 000,00	0,00	0,00
Расходы на обеспечение деятельности (оказание услуг, выполнение работ) краевых государственных учреждений	0340170590	000	3 509 717 423,00	3 534 394 632,79	3 704 104 733,15
Предоставление субсидий бюджетным, автономным учреждениям и иным некоммерческим организациям	0340170590	600	3 509 717 423,00	3 534 394 632,79	3 704 104 733,15
Субсидии бюджетным учреждениям	0340170590	610	2 209 545 313,37	2 231 202 226,18	2 334 047 306,18
Субсидии автономным учреждениям	0340170590	620	1 300 172 109,63	1 303 192 406,61	1 370 057 426,97
Субсидии краевым государственным бюджетным и автономным учреждениям на иные цели	0340171600	000	122 430 210,72	128 113 204,00	128 113 304,00
Предоставление субсидий бюджетным, автономным учреждениям и иным некоммерческим организациям	0340171600	600	122 430 210,72	128 113 204,00	128 113 304,00
Субсидии бюджетным учреждениям	0340171600	610	94 817 938,66	101 022 076,00	90 756 431,00
Субсидии автономным учреждениям	0340171600	620	27 612 272,06	27 091 128,00	37 356 873,00
Осуществление выплат, связанных с оплатой отпусков и выплатой компенсации за неиспользованные отпуска работникам стационарных организаций социального обслуживания, стационарных отделений, созданных не в стационарных организациях социального обслуживания, которым в 2020 году предоставлялись выплаты стимулирующего характера за выполнение особо важных работ, особые условия труда и дополнительную нагрузку, в том числе на компенсацию ранее произведенных субъектами Российской Федерации расходов на указанные цели, за счет средств резервного фонда Правительства Российской Федерации	03401R8370	000	2 624 700,00	0,00	0,00
Предоставление субсидий бюджетным, автономным учреждениям и иным некоммерческим организациям	03401R8370	600	2 624 700,00	0,00	0,00
Субсидии бюджетным учреждениям	03401R8370	610	2 624 700,00	0,00	0,00

Наименование	Целевая статья	Вид расходов	Сумма		
			2021 год	2022 год	2023 год
1	2	3	4	5	6
Основное мероприятие «Обеспечение функций государственного органа в сфере социальной поддержки и содействия занятости населения»	0340200000	000	948 330 280,61	913 833 600,00	945 801 841,00
Руководство и управление в сфере установленных функций органов государственной власти Приморского края	0340210030	000	178 318 110,00	142 416 864,00	148 090 500,00
Расходы на выплаты персоналу в целях обеспечения выполнения функций государственными (муниципальными) органами, казенными учреждениями, органами управления государственными внебюджетными фондами	0340210030	100	176 161 434,00	140 951 696,00	146 625 332,00
Расходы на выплаты персоналу государственных (муниципальных) органов	0340210030	120	176 161 434,00	140 951 696,00	146 625 332,00
Закупка товаров, работ и услуг для обеспечения государственных (муниципальных) нужд	0340210030	200	2 132 570,00	1 452 575,00	1 452 575,00
Иные закупки товаров, работ и услуг для обеспечения государственных (муниципальных) нужд	0340210030	240	2 132 570,00	1 452 575,00	1 452 575,00
Иные бюджетные ассигнования	0340210030	800	24 106,00	12 593,00	12 593,00
Уплата налогов, сборов и иных платежей	0340210030	850	24 106,00	12 593,00	12 593,00
Проведение краевых мероприятий, конкурсов и выставок в учреждениях социального обслуживания населения	0340220260	000	354 000,00	228 000,00	228 000,00
Закупка товаров, работ и услуг для обеспечения государственных (муниципальных) нужд	0340220260	200	354 000,00	228 000,00	228 000,00
Иные закупки товаров, работ и услуг для обеспечения государственных (муниципальных) нужд	0340220260	240	354 000,00	228 000,00	228 000,00
Страхование государственных гражданских служащих Приморского края	0340221790	000	194 600,00	194 600,00	194 600,00
Закупка товаров, работ и услуг для обеспечения государственных (муниципальных) нужд	0340221790	200	194 600,00	194 600,00	194 600,00
Иные закупки товаров, работ и услуг для обеспечения государственных (муниципальных) нужд	0340221790	240	194 600,00	194 600,00	194 600,00
Создание условий для организации проведения независимой оценки качества условий оказания услуг организациями в сфере культуры, охраны здоровья, образования и социального обслуживания на территории Приморского края	0340223000	000	686 528,00	686 528,00	686 528,00
Закупка товаров, работ и услуг для обеспечения государственных (муниципальных) нужд	0340223000	200	686 528,00	686 528,00	686 528,00
Иные закупки товаров, работ и услуг для обеспечения государственных (муниципальных) нужд	0340223000	240	686 528,00	686 528,00	686 528,00
Расходы, связанные с исполнением судебных актов и решений налоговых органов	0340229050	000	100 000,00	0,00	0,00
Иные бюджетные ассигнования	0340229050	800	100 000,00	0,00	0,00
Исполнение судебных актов	0340229050	830	100 000,00	0,00	0,00
Расходы на обеспечение деятельности (оказание услуг, выполнение работ) краевых государственных учреждений	0340270590	000	768 677 042,61	770 307 608,00	796 602 213,00
Расходы на выплаты персоналу в целях обеспечения выполнения функций государственными (муниципальными) органами, казенными учреждениями, органами управления государственными внебюджетными фондами	0340270590	100	657 337 276,95	657 829 325,00	684 123 930,00
Расходы на выплаты персоналу казенных учреждений	0340270590	110	657 337 276,95	657 829 325,00	684 123 930,00
Закупка товаров, работ и услуг для обеспечения государственных (муниципальных) нужд	0340270590	200	106 987 110,00	108 451 780,00	108 451 780,00
Иные закупки товаров, работ и услуг для обеспечения государственных (муниципальных) нужд	0340270590	240	106 987 110,00	108 451 780,00	108 451 780,00
Социальное обеспечение и иные выплаты населению	0340270590	300	508 052,66	181 900,00	181 900,00
Социальные выплаты гражданам, кроме публичных нормативных социальных выплат	0340270590	320	508 052,66	181 900,00	181 900,00
Иные бюджетные ассигнования	0340270590	800	3 844 603,00	3 844 603,00	3 844 603,00
Исполнение судебных актов	0340270590	830	100 000,00	100 000,00	100 000,00
Уплата налогов, сборов и иных платежей	0340270590	850	3 744 603,00	3 744 603,00	3 744 603,00
Федеральный проект «Финансовая поддержка семей при рождении детей»	034P100000	000	1 000 000,00	32 918 212,00	32 918 212,00
Проведение регионального этапа Всероссийского конкурса «Семья года»	034P124090	000	564 000,00	1 000 000,00	1 000 000,00
Закупка товаров, работ и услуг для обеспечения государственных (муниципальных) нужд	034P124090	200	564 000,00	1 000 000,00	1 000 000,00
Иные закупки товаров, работ и услуг для обеспечения государственных (муниципальных) нужд	034P124090	240	564 000,00	1 000 000,00	1 000 000,00

Наименование	Целевая статья	Вид расходов	Сумма		
			2021 год	2022 год	2023 год
1	2	3	4	5	6
Осуществление переданного полномочия Российской Федерации по назначению и осуществлению ежемесячной выплаты в связи с рождением (усыновлением) первого ребенка	034Р155730	000	0,00	31 918 212,00	31 918 212,00
Закупка товаров, работ и услуг для обеспечения государственных (муниципальных) нужд	034Р155730	200	0,00	31 918 212,00	31 918 212,00
Иные закупки товаров, работ и услуг для обеспечения государственных (муниципальных) нужд	034Р155730	240	0,00	31 918 212,00	31 918 212,00
Выплата денежного поощрения семьям, являющимся победителями регионального этапа Всероссийского конкурса «Семья года», а также оплата расходов, связанных с участием семей-победителей в церемонии торжественного награждения победителей Всероссийского конкурса «Семья года»	034Р181620	000	436 000,00	0,00	0,00
Социальное обеспечение и иные выплаты населению	034Р181620	300	436 000,00	0,00	0,00
Социальные выплаты гражданам, кроме публичных нормативных социальных выплат	034Р181620	320	186 000,00	0,00	0,00
Иные выплаты населению	034Р181620	360	250 000,00	0,00	0,00
Федеральный проект «Старшее поколение»	034Р300000	000	149 646 323,25	667 063 287,24	969 104 107,24
Строительство дома-интерната для престарелых и инвалидов в г. Уссурийске, в том числе проектно-изыскательские работы	034Р343420	000	20 250 000,00	0,00	0,00
Капитальные вложения в объекты государственной (муниципальной) собственности	034Р343420	400	20 250 000,00	0,00	0,00
Бюджетные инвестиции	034Р343420	410	20 250 000,00	0,00	0,00
Осуществление капитальных вложений в объекты государственной собственности Приморского края в социальной сфере	034Р343640	000	51 020 408,00	405 008 797,45	400 927 168,47
Капитальные вложения в объекты государственной (муниципальной) собственности	034Р343640	400	51 020 408,00	405 008 797,45	400 927 168,47
Бюджетные инвестиции	034Р343640	410	0,00	378 185 665,77	400 927 168,47
Субсидии бюджетным и автономным учреждениям, государственным (муниципальным) унитарным предприятиям на осуществление капитальных вложений в объекты капитального строительства государственной (муниципальной) собственности или приобретение объектов недвижимого имущества в государственную (муниципальную) собственность	034Р343640	460	51 020 408,00	26 823 131,68	0,00
Реализация пилотного проекта по вовлечению частных медицинских организаций в оказание медико-социальных услуг лицам в возрасте 65 лет и старше	034Р351090	000	15 138 100,00	0,00	0,00
Иные бюджетные ассигнования	034Р351090	800	15 138 100,00	0,00	0,00
Субсидии юридическим лицам (кроме некоммерческих организаций), индивидуальным предпринимателям, физическим лицам - производителям товаров, работ, услуг	034Р351090	810	15 138 100,00	0,00	0,00
Обеспечение безопасных и комфортных условий предоставления социальных услуг в сфере социального обслуживания (строительство дома-интерната для престарелых и инвалидов в г. Уссурийске, в том числе проектно-изыскательские работы)	034Р351211	000	0,00	204 081 632,65	510 204 081,63
Капитальные вложения в объекты государственной (муниципальной) собственности	034Р351211	400	0,00	204 081 632,65	510 204 081,63
Бюджетные инвестиции	034Р351211	410	0,00	204 081 632,65	510 204 081,63
Создание системы долговременного ухода за гражданами пожилого возраста и инвалидами	034Р351630	000	57 738 469,39	57 972 857,14	57 972 857,14
Предоставление субсидий бюджетным, автономным учреждениям и иным некоммерческим организациям	034Р351630	600	57 738 469,39	57 972 857,14	57 972 857,14
Субсидии автономным учреждениям	034Р351630	620	57 738 469,39	57 972 857,14	57 972 857,14
Субсидии краевым государственным бюджетным и автономным учреждениям на иные цели	034Р371600	000	5 499 345,86	0,00	0,00
Предоставление субсидий бюджетным, автономным учреждениям и иным некоммерческим организациям	034Р371600	600	5 499 345,86	0,00	0,00
Субсидии бюджетным учреждениям	034Р371600	610	3 129 344,86	0,00	0,00
Субсидии автономным учреждениям	034Р371600	620	2 370 001,00	0,00	0,00
Подпрограмма «Доступная среда»	0350000000	000	70 572 987,00	49 378 047,00	49 378 047,00
Основное мероприятие «Мероприятия по адаптации объектов социальной, транспортной, инженерной инфраструктуры, в том числе приоритетных объектов в приоритетных сферах жизнедеятельности инвалидов, для обеспечения доступности и получения услуг инвалидами и другими маломобильными группами населения»	0350100000	000	47 206 580,00	42 952 567,00	42 952 567,00
Расходы на обеспечение деятельности (оказание услуг, выполнение работ) краевых государственных учреждений	0350170590	000	468 980,00	1 015 887,00	1 015 887,00

Наименование	Целевая статья	Вид расходов	Сумма		
			2021 год	2022 год	2023 год
1	2	3	4	5	6
Закупка товаров, работ и услуг для обеспечения государственных (муниципальных) нужд	0350170590	200	468 980,00	1 015 887,00	1 015 887,00
Иные закупки товаров, работ и услуг для обеспечения государственных (муниципальных) нужд	0350170590	240	468 980,00	1 015 887,00	1 015 887,00
Субсидии краевым государственным бюджетным и автономным учреждениям на иные цели	0350171600	000	7 069 920,00	2 269 000,00	2 269 000,00
Предоставление субсидий бюджетным, автономным учреждениям и иным некоммерческим организациям	0350171600	600	7 069 920,00	2 269 000,00	2 269 000,00
Субсидии бюджетным учреждениям	0350171600	610	2 039 000,00	1 565 800,00	2 269 000,00
Субсидии автономным учреждениям	0350171600	620	5 030 920,00	703 200,00	0,00
Компенсация расходов, отнесенных на реализацию мероприятий по адаптации жилых помещений с учетом потребностей инвалидов (детей-инвалидов), направленных на создание условий по обеспечению свободного передвижения в жилом помещении и беспрепятственного доступа к жилому помещению	0350180520	000	39 667 680,00	39 667 680,00	39 667 680,00
Закупка товаров, работ и услуг для обеспечения государственных (муниципальных) нужд	0350180520	200	547 680,00	547 680,00	547 680,00
Иные закупки товаров, работ и услуг для обеспечения государственных (муниципальных) нужд	0350180520	240	547 680,00	547 680,00	547 680,00
Социальное обеспечение и иные выплаты населению	0350180520	300	39 120 000,00	39 120 000,00	39 120 000,00
Социальные выплаты гражданам, кроме публичных нормативных социальных выплат	0350180520	320	39 120 000,00	39 120 000,00	39 120 000,00
Основное мероприятие «Организация альтернативного формата предоставления услуг маломобильным группам населения»	0350200000	000	12 326 793,00	0,00	0,00
Субсидии краевым государственным бюджетным и автономным учреждениям на иные цели	0350271600	000	12 326 793,00	0,00	0,00
Предоставление субсидий бюджетным, автономным учреждениям и иным некоммерческим организациям	0350271600	600	12 326 793,00	0,00	0,00
Субсидии бюджетным учреждениям	0350271600	610	12 326 793,00	0,00	0,00
Основное мероприятие «Мероприятия, направленные на повышение доступности и качества реабилитационных услуг для инвалидов и детей-инвалидов»	0350300000	000	8 834 834,00	5 932 510,00	5 932 510,00
Субсидии юридическим лицам (за исключением субсидий государственным и муниципальным учреждениям), индивидуальным предпринимателям на возмещение затрат и (или) недополученных доходов, возникающих при обеспечении ими занятий адаптивной физической культурой и спортом инвалидов и лиц с ограниченными возможностями здоровья	0350360340	000	7 098 334,00	5 918 400,00	5 918 400,00
Предоставление субсидий бюджетным, автономным учреждениям и иным некоммерческим организациям	0350360340	600	7 098 334,00	5 575 200,00	5 575 200,00
Субсидии некоммерческим организациям (за исключением государственных (муниципальных) учреждений)	0350360340	630	7 098 334,00	5 575 200,00	5 575 200,00
Иные бюджетные ассигнования	0350360340	800	0,00	343 200,00	343 200,00
Субсидии юридическим лицам (кроме некоммерческих организаций), индивидуальным предпринимателям, физическим лицам - производителям товаров, работ, услуг	0350360340	810	0,00	343 200,00	343 200,00
Расходы на обеспечение деятельности (оказание услуг, выполнение работ) краевых государственных учреждений	0350370590	000	18 500,00	14 110,00	14 110,00
Закупка товаров, работ и услуг для обеспечения государственных (муниципальных) нужд	0350370590	200	18 500,00	14 110,00	14 110,00
Иные закупки товаров, работ и услуг для обеспечения государственных (муниципальных) нужд	0350370590	240	18 500,00	14 110,00	14 110,00
Субсидии краевым государственным бюджетным и автономным учреждениям на иные цели	0350371600	000	1 718 000,00	0,00	0,00
Предоставление субсидий бюджетным, автономным учреждениям и иным некоммерческим организациям	0350371600	600	1 718 000,00	0,00	0,00
Субсидии автономным учреждениям	0350371600	620	1 718 000,00	0,00	0,00
Основное мероприятие «Мероприятия, направленные на повышение социальной адаптации инвалидов и детей-инвалидов и их интеграцию в общество»	0350400000	000	2 204 780,00	492 970,00	492 970,00
Мероприятия подпрограммы «Доступная среда», реализуемые органами исполнительной власти Приморского края	0350421960	000	395 000,00	52 800,00	52 800,00
Закупка товаров, работ и услуг для обеспечения государственных (муниципальных) нужд	0350421960	200	395 000,00	52 800,00	52 800,00
Иные закупки товаров, работ и услуг для обеспечения государственных (муниципальных) нужд	0350421960	240	395 000,00	52 800,00	52 800,00

Наименование	Целевая статья	Вид расходов	Сумма		
			2021 год	2022 год	2023 год
1	2	3	4	5	6
Субсидии краевым государственным бюджетным и автономным учреждениям на иные цели	0350471600	000	1 809 780,00	440 170,00	440 170,00
Предоставление субсидий бюджетным, автономным учреждениям и иным некоммерческим организациям	0350471600	600	1 809 780,00	440 170,00	440 170,00
Субсидии автономным учреждениям	0350471600	620	1 809 780,00	440 170,00	440 170,00
Подпрограмма «Формирование системы комплексной реабилитации и абилитации инвалидов, в том числе детей-инвалидов, в Приморском крае»	0360000000	000	0,00	0,00	40 467 400,00
Основное мероприятие «Мероприятия по формированию условий для повышения уровня профессионального развития и занятости инвалидов, в том числе детей-инвалидов, в Приморском крае»	0360200000	000	0,00	0,00	6 600 000,00
Реализация мероприятий в сфере реабилитации и абилитации инвалидов	03602R5140	000	0,00	0,00	6 600 000,00
Предоставление субсидий бюджетным, автономным учреждениям и иным некоммерческим организациям	03602R5140	600	0,00	0,00	6 600 000,00
Субсидии автономным учреждениям	03602R5140	620	0,00	0,00	6 600 000,00
Основное мероприятие «Формирование условий для развития системы комплексной реабилитации и абилитации инвалидов, в том числе детей-инвалидов, а также ранней помощи, сопровождаемого проживания инвалидов в Приморском крае»	0360400000	000	0,00	0,00	33 867 400,00
Реализация мероприятий в сфере реабилитации и абилитации инвалидов	03604R5140	000	0,00	0,00	33 867 400,00
Закупка товаров, работ и услуг для обеспечения государственных (муниципальных) нужд	03604R5140	200	0,00	0,00	4 285 500,00
Иные закупки товаров, работ и услуг для обеспечения государственных (муниципальных) нужд	03604R5140	240	0,00	0,00	4 285 500,00
Предоставление субсидий бюджетным, автономным учреждениям и иным некоммерческим организациям	03604R5140	600	0,00	0,00	29 581 900,00
Субсидии бюджетным учреждениям	03604R5140	610	0,00	0,00	19 352 860,00
Субсидии автономным учреждениям	03604R5140	620	0,00	0,00	10 229 040,00
Государственная программа Приморского края «Содействие занятости населения Приморского края на 2020-2027 годы»	0400000000	000	1 984 980 826,39	1 711 863 717,95	1 750 522 576,34
Подпрограмма «Об оказании содействия добровольному переселению в Приморский край соотечественников, проживающих за рубежом»	0410000000	000	9 690 000,00	9 780 000,00	10 560 000,00
Основное мероприятие «Реализация мероприятий, направленных на добровольное переселение соотечественников, проживающих за рубежом»	0410100000	000	9 690 000,00	9 780 000,00	10 560 000,00
Предоставление дополнительных гарантий участникам программы оказания содействия добровольному переселению в Приморский край соотечественников, проживающих за рубежом, и членам их семей	04101R0860	000	9 690 000,00	9 780 000,00	10 560 000,00
Закупка товаров, работ и услуг для обеспечения государственных (муниципальных) нужд	04101R0860	200	525 000,00	550 000,00	550 000,00
Иные закупки товаров, работ и услуг для обеспечения государственных (муниципальных) нужд	04101R0860	240	525 000,00	550 000,00	550 000,00
Социальное обеспечение и иные выплаты населению	04101R0860	300	9 165 000,00	9 230 000,00	10 010 000,00
Социальные выплаты гражданам, кроме публичных нормативных социальных выплат	04101R0860	320	9 165 000,00	9 230 000,00	10 010 000,00
Подпрограмма «Повышение мобильности трудовых ресурсов»	0430000000	000	131 173 863,64	139 332 976,19	185 469 047,58
Основное мероприятие «Развитие трудовой мобильности населения»	0430100000	000	131 173 863,64	139 332 976,19	185 469 047,58
Субсидии юридическим лицам - владельцам сертификатов на привлечение трудовых ресурсов из субъектов, не включенных в перечень субъектов Российской Федерации, привлечение трудовых ресурсов в которые является приоритетным, софинансируемые за счет средств федерального бюджета, в рамках реализации дополнительных мероприятий в сфере занятости населения	04301R4780	000	131 173 863,64	139 332 976,19	185 469 047,58
Иные бюджетные ассигнования	04301R4780	800	131 173 863,64	139 332 976,19	185 469 047,58
Субсидии юридическим лицам (кроме некоммерческих организаций), индивидуальным предпринимателям, физическим лицам - производителям товаров, работ, услуг	04301R4780	810	131 173 863,64	139 332 976,19	185 469 047,58
Подпрограмма «Мероприятия в сфере занятости населения»	0440000000	000	1 803 956 632,75	1 522 383 548,76	1 512 856 894,76
Основное мероприятие «Активная политика занятости населения и социальная поддержка безработных граждан»	0440100000	000	1 753 276 589,42	1 453 733 878,00	1 447 571 059,00
Организация мероприятий активной политики занятости населения	0440124530	000	40 379 560,00	41 379 560,00	41 379 560,00
Закупка товаров, работ и услуг для обеспечения государственных (муниципальных) нужд	0440124530	200	40 379 560,00	41 379 560,00	41 379 560,00

Наименование	Целевая статья	Вид расходов	Сумма		
			2021 год	2022 год	2023 год
1	2	3	4	5	6
Иные закупки товаров, работ и услуг для обеспечения государственных (муниципальных) нужд	0440124530	240	40 379 560,00	41 379 560,00	41 379 560,00
Иные межбюджетные трансферты, передаваемые бюджетам муниципальных образований Приморского края на реализацию программ местного развития и обеспечение занятости для шахтерских городов и поселков Приморского края	0440151560	000	26 904 200,00	28 457 400,00	0,00
Межбюджетные трансферты	0440151560	500	26 904 200,00	28 457 400,00	0,00
Иные межбюджетные трансферты	0440151560	540	26 904 200,00	28 457 400,00	0,00
Социальные выплаты безработным гражданам	0440152900	000	1 204 735 700,00	905 161 800,00	914 706 200,00
Расходы на выплаты персоналу в целях обеспечения выполнения функций государственными (муниципальными) органами, казенными учреждениями, органами управления государственными внебюджетными фондами	0440152900	100	12 988 318,00	13 118 201,00	13 642 930,00
Расходы на выплаты персоналу казенных учреждений	0440152900	110	12 988 318,00	13 118 201,00	13 642 930,00
Закупка товаров, работ и услуг для обеспечения государственных (муниципальных) нужд	0440152900	200	6 866 327,00	4 282 922,00	4 170 930,00
Иные закупки товаров, работ и услуг для обеспечения государственных (муниципальных) нужд	0440152900	240	6 866 327,00	4 282 922,00	4 170 930,00
Социальное обеспечение и иные выплаты населению	0440152900	300	1 154 881 049,00	852 760 667,00	861 892 330,00
Социальные выплаты гражданам, кроме публичных нормативных социальных выплат	0440152900	320	1 122 881 049,00	820 760 667,00	829 892 330,00
Стипендии	0440152900	340	32 000 000,00	32 000 000,00	32 000 000,00
Межбюджетные трансферты	0440152900	500	30 000 006,00	35 000 010,00	35 000 010,00
Межбюджетные трансферты бюджету Пенсионного фонда Российской Федерации	0440152900	570	30 000 006,00	35 000 010,00	35 000 010,00
Расходы на обеспечение деятельности (оказание услуг, выполнение работ) краевых государственных учреждений	0440170590	000	411 850 329,42	409 328 318,00	422 078 499,00
Расходы на выплаты персоналу в целях обеспечения выполнения функций государственными (муниципальными) органами, казенными учреждениями, органами управления государственными внебюджетными фондами	0440170590	100	319 375 587,42	319 454 486,00	332 204 667,00
Расходы на выплаты персоналу казенных учреждений	0440170590	110	319 375 587,42	319 454 486,00	332 204 667,00
Закупка товаров, работ и услуг для обеспечения государственных (муниципальных) нужд	0440170590	200	87 453 134,19	86 538 241,00	86 538 241,00
Иные закупки товаров, работ и услуг для обеспечения государственных (муниципальных) нужд	0440170590	240	87 453 134,19	86 538 241,00	86 538 241,00
Социальное обеспечение и иные выплаты населению	0440170590	300	1 686 016,81	0,00	0,00
Социальные выплаты гражданам, кроме публичных нормативных социальных выплат	0440170590	320	1 686 016,81	0,00	0,00
Иные бюджетные ассигнования	0440170590	800	3 335 591,00	3 335 591,00	3 335 591,00
Исполнение судебных актов	0440170590	830	12 000,00	0,00	0,00
Уплата налогов, сборов и иных платежей	0440170590	850	3 323 591,00	3 335 591,00	3 335 591,00
Оказание материальной поддержки безработным гражданам, принимающим участие в общественных и (или) временных работах	0440180620	000	23 676 400,00	25 876 400,00	25 876 400,00
Закупка товаров, работ и услуг для обеспечения государственных (муниципальных) нужд	0440180620	200	196 400,00	196 400,00	196 400,00
Иные закупки товаров, работ и услуг для обеспечения государственных (муниципальных) нужд	0440180620	240	196 400,00	196 400,00	196 400,00
Социальное обеспечение и иные выплаты населению	0440180620	300	23 480 000,00	25 680 000,00	25 680 000,00
Публичные нормативные социальные выплаты гражданам	0440180620	310	23 480 000,00	25 680 000,00	25 680 000,00
Оказание содействия самозанятости безработным гражданам	0440180630	000	38 358 000,00	36 158 000,00	36 158 000,00
Социальное обеспечение и иные выплаты населению	0440180630	300	38 358 000,00	36 158 000,00	36 158 000,00
Публичные нормативные социальные выплаты гражданам	0440180630	310	37 816 000,00	35 616 000,00	35 616 000,00
Социальные выплаты гражданам, кроме публичных нормативных социальных выплат	0440180630	320	542 000,00	542 000,00	542 000,00
Оказание финансовой поддержки безработным гражданам, женщинам в период отпуска по уходу за ребенком до достижения им возраста трех лет, незанятым гражданам, которым в соответствии с законодательством Российской Федерации назначена страховая пенсия по старости и которые стремятся возобновить трудовую деятельность	0440181600	000	6 100 000,00	6 100 000,00	6 100 000,00
Социальное обеспечение и иные выплаты населению	0440181600	300	6 100 000,00	6 100 000,00	6 100 000,00
Социальные выплаты гражданам, кроме публичных нормативных социальных выплат	0440181600	320	6 100 000,00	6 100 000,00	6 100 000,00

Наименование	Целевая статья	Вид расходов	Сумма		
			2021 год	2022 год	2023 год
1	2	3	4	5	6
Финансовая поддержка безработных граждан и членов их семей при переезде и (или) переселении в другую местность для трудоустройства по направлению государственного учреждения службы занятости населения	0440181610	000	1 272 400,00	1 272 400,00	1 272 400,00
Социальное обеспечение и иные выплаты населению	0440181610	300	1 272 400,00	1 272 400,00	1 272 400,00
Социальные выплаты гражданам, кроме публичных нормативных социальных выплат	0440181610	320	1 272 400,00	1 272 400,00	1 272 400,00
Основное мероприятие «Государственная поддержка в 2020-2023 годах победителей, призеров конкурса молодых специалистов в социально значимых и приоритетных отраслях экономики Приморского края»	0440400000	000	9 738 000,00	20 400 000,00	20 400 000,00
Предоставление денежной выплаты победителям, призерам конкурса молодых специалистов в социально значимых и приоритетных отраслях экономики Приморского края	0440481580	000	9 738 000,00	20 400 000,00	20 400 000,00
Социальное обеспечение и иные выплаты населению	0440481580	300	9 738 000,00	20 400 000,00	20 400 000,00
Социальные выплаты гражданам, кроме публичных нормативных социальных выплат	0440481580	320	9 738 000,00	20 400 000,00	20 400 000,00
Основное мероприятие «Содействие в трудоустройстве лиц, освобожденных из учреждений, исполняющих наказание в виде лишения свободы»	0440500000	000	1 942 847,00	0,00	0,00
Субсидии работодателям - организациям (за исключением государственных (муниципальных) учреждений) и индивидуальным предпринимателям на частичное возмещение затрат, связанных с оплатой труда работников из числа граждан, трудоустроенных по направлению органов службы занятости населения и относящихся к категории лиц, освобожденных из учреждений, исполняющих наказание в виде лишения свободы	0440562070	000	1 942 847,00	0,00	0,00
Предоставление субсидий бюджетным, автономным учреждениям и иным некоммерческим организациям	0440562070	600	194 284,00	0,00	0,00
Субсидии некоммерческим организациям (за исключением государственных (муниципальных) учреждений)	0440562070	630	194 284,00	0,00	0,00
Иные бюджетные ассигнования	0440562070	800	1 748 563,00	0,00	0,00
Субсидии юридическим лицам (кроме некоммерческих организаций), индивидуальным предпринимателям, физическим лицам - производителям товаров, работ, услуг	0440562070	810	1 748 563,00	0,00	0,00
Основное мероприятие «Обеспечение функций государственного органа в сфере профессионального образования и занятости населения Приморского края»	0440600000	000	28 999 196,33	38 249 670,76	39 385 835,76
Руководство и управление в сфере установленных функций органов государственной власти Приморского края	0440610030	000	28 999 196,33	38 249 670,76	39 385 835,76
Расходы на выплаты персоналу в целях обеспечения выполнения функций государственными (муниципальными) органами, казенными учреждениями, органами управления государственными внебюджетными фондами	0440610030	100	28 932 879,33	38 167 680,76	39 303 845,76
Расходы на выплаты персоналу государственных (муниципальных) органов	0440610030	120	28 932 879,33	38 167 680,76	39 303 845,76
Закупка товаров, работ и услуг для обеспечения государственных (муниципальных) нужд	0440610030	200	62 317,00	81 990,00	81 990,00
Иные закупки товаров, работ и услуг для обеспечения государственных (муниципальных) нужд	0440610030	240	62 317,00	81 990,00	81 990,00
Иные бюджетные ассигнования	0440610030	800	4 000,00	0,00	0,00
Уплата налогов, сборов и иных платежей	0440610030	850	4 000,00	0,00	0,00
Федеральный проект «Содействие занятости»	044Р200000	000	10 000 000,00	10 000 000,00	5 500 000,00
Повышение эффективности службы занятости	044Р252910	000	10 000 000,00	10 000 000,00	5 500 000,00
Закупка товаров, работ и услуг для обеспечения государственных (муниципальных) нужд	044Р252910	200	10 000 000,00	10 000 000,00	5 500 000,00
Иные закупки товаров, работ и услуг для обеспечения государственных (муниципальных) нужд	044Р252910	240	10 000 000,00	10 000 000,00	5 500 000,00
Подпрограмма «Улучшение условий и охраны труда в Приморском крае»	0450000000	000	34 699 636,00	34 906 499,00	36 175 940,00
Основное мероприятие «Превентивные меры, направленные на снижение производственного травматизма и профессиональных заболеваний»	0450100000	000	34 539 636,00	34 906 499,00	36 175 940,00
Мероприятия, направленные на улучшение условий труда на рабочих местах, повышение качества оценки существующих профессиональных рисков, пропаганду культуры безопасности труда на территории Приморского края	0450120520	000	111 800,00	271 800,00	271 800,00

Наименование	Целевая статья	Вид расходов	Сумма		
			2021 год	2022 год	2023 год
1	2	3	4	5	6
Закупка товаров, работ и услуг для обеспечения государственных (муниципальных) нужд	0450120520	200	111 800,00	271 800,00	271 800,00
Иные закупки товаров, работ и услуг для обеспечения государственных (муниципальных) нужд	0450120520	240	111 800,00	271 800,00	271 800,00
Совершенствование системы обучения, профессиональной подготовки по охране труда в Приморском крае	0450120530	000	100 000,00	299 000,00	299 000,00
Закупка товаров, работ и услуг для обеспечения государственных (муниципальных) нужд	0450120530	200	100 000,00	299 000,00	299 000,00
Иные закупки товаров, работ и услуг для обеспечения государственных (муниципальных) нужд	0450120530	240	100 000,00	299 000,00	299 000,00
Субвенции бюджетам муниципальных образований Приморского края на осуществление отдельных государственных полномочий по государственному управлению охраной труда	0450193100	000	34 327 836,00	34 335 699,00	35 605 140,00
Межбюджетные трансферты	0450193100	500	34 327 836,00	34 335 699,00	35 605 140,00
Субвенции	0450193100	530	34 327 836,00	34 335 699,00	35 605 140,00
Основное мероприятие «Повышение престижа рабочих профессий и содействие росту квалификации кадров»	0450200000	000	160 000,00	0,00	0,00
Мероприятия, направленные на проведение регионального этапа Всероссийского конкурса профессионального мастерства «Лучший по профессии»	0450224580	000	160 000,00	0,00	0,00
Социальное обеспечение и иные выплаты населению	0450224580	300	160 000,00	0,00	0,00
Иные выплаты населению	0450224580	360	160 000,00	0,00	0,00
Подпрограмма «Сопровождение инвалидов при трудоустройстве в рамках мероприятий по содействию занятости населения»	0460000000	000	5 460 694,00	5 460 694,00	5 460 694,00
Основное мероприятие «Реализация мероприятий, направленных на трудоустройство неработающих инвалидов»	0460100000	000	5 460 694,00	5 460 694,00	5 460 694,00
Субсидии на реализацию дополнительных мероприятий в сфере занятости населения	0460160690	000	5 343 430,00	5 343 430,00	5 343 430,00
Предоставление субсидий бюджетным, автономным учреждениям и иным некоммерческим организациям	0460160690	600	534 343,00	534 343,00	534 343,00
Субсидии некоммерческим организациям (за исключением государственных (муниципальных) учреждений)	0460160690	630	534 343,00	534 343,00	534 343,00
Иные бюджетные ассигнования	0460160690	800	4 809 087,00	4 809 087,00	4 809 087,00
Субсидии юридическим лицам (кроме некоммерческих организаций), индивидуальным предпринимателям, физическим лицам - производителям товаров, работ, услуг	0460160690	810	4 809 087,00	4 809 087,00	4 809 087,00
Расходы на обеспечение деятельности (оказание услуг, выполнение работ) краевых государственных учреждений	0460170590	000	117 264,00	117 264,00	117 264,00
Закупка товаров, работ и услуг для обеспечения государственных (муниципальных) нужд	0460170590	200	117 264,00	117 264,00	117 264,00
Иные закупки товаров, работ и услуг для обеспечения государственных (муниципальных) нужд	0460170590	240	117 264,00	117 264,00	117 264,00
Государственная программа Приморского края «Развитие культуры Приморского края на 2020-2027 годы»	0500000000	000	1 879 340 931,35	1 440 928 725,99	1 513 556 547,98
Подпрограмма «Обеспечение деятельности государственных учреждений культуры и архивного дела, государственных образовательных учреждений в сфере культуры»	0510000000	000	1 149 233 626,77	1 092 784 831,33	1 160 795 524,33
Основное мероприятие «Обеспечение деятельности краевых государственных учреждений культуры»	0510100000	000	777 064 710,67	743 479 696,24	794 026 031,84
Управление и распоряжение имуществом, находящимся в собственности и ведении Приморского края	0510120780	000	71 943 193,00	7 510 272,00	7 510 272,00
Иные бюджетные ассигнования	0510120780	800	71 943 193,00	7 510 272,00	7 510 272,00
Уплата налогов, сборов и иных платежей	0510120780	850	71 943 193,00	7 510 272,00	7 510 272,00
Мероприятия по ликвидации краевых государственных учреждений, осуществляемые учредителями	0510124560	000	63 550,00	0,00	0,00
Закупка товаров, работ и услуг для обеспечения государственных (муниципальных) нужд	0510124560	200	63 550,00	0,00	0,00
Иные закупки товаров, работ и услуг для обеспечения государственных (муниципальных) нужд	0510124560	240	63 550,00	0,00	0,00
Расходы на обеспечение деятельности (оказание услуг, выполнение работ) краевых государственных учреждений	0510170590	000	673 394 601,64	695 655 240,24	731 672 759,84
Расходы на выплаты персоналу в целях обеспечения выполнения функций государственными (муниципальными) органами, казенными учреждениями, органами управления государственными внебюджетными фондами	0510170590	100	98 837 654,00	104 952 150,00	111 864 827,00
Расходы на выплаты персоналу казенных учреждений	0510170590	110	98 837 654,00	104 952 150,00	111 864 827,00

Наименование	Целевая статья	Вид расходов	Сумма		
			2021 год	2022 год	2023 год
1	2	3	4	5	6
Закупка товаров, работ и услуг для обеспечения государственных (муниципальных) нужд	0510170590	200	42 563 480,44	41 963 480,44	41 963 480,44
Иные закупки товаров, работ и услуг для обеспечения государственных (муниципальных) нужд	0510170590	240	42 563 480,44	41 963 480,44	41 963 480,44
Предоставление субсидий бюджетным, автономным учреждениям и иным некоммерческим организациям	0510170590	600	531 127 710,20	547 873 852,80	576 978 695,40
Субсидии бюджетным учреждениям	0510170590	610	56 986 764,08	59 958 116,08	63 317 347,08
Субсидии автономным учреждениям	0510170590	620	474 140 946,12	487 915 736,72	513 661 348,32
Иные бюджетные ассигнования	0510170590	800	865 757,00	865 757,00	865 757,00
Уплата налогов, сборов и иных платежей	0510170590	850	865 757,00	865 757,00	865 757,00
Субсидии краевым государственным бюджетным и автономным учреждениям на иные цели	0510171600	000	31 663 366,03	40 314 184,00	54 843 000,00
Предоставление субсидий бюджетным, автономным учреждениям и иным некоммерческим организациям	0510171600	600	31 663 366,03	40 314 184,00	54 843 000,00
Субсидии бюджетным учреждениям	0510171600	610	3 835 531,67	0,00	0,00
Субсидии автономным учреждениям	0510171600	620	27 827 834,36	40 314 184,00	54 843 000,00
Основное мероприятие «Обеспечение деятельности краевых государственных образовательных учреждений в сфере культуры»	0510200000	000	372 168 916,10	349 305 135,09	366 769 492,49
Расходы на обеспечение деятельности (оказание услуг, выполнение работ) краевых государственных учреждений	0510270590	000	336 739 563,10	319 905 068,09	337 175 675,49
Предоставление субсидий бюджетным, автономным учреждениям и иным некоммерческим организациям	0510270590	600	336 739 563,10	319 905 068,09	337 175 675,49
Субсидии бюджетным учреждениям	0510270590	610	21 674 440,00	19 996 035,13	21 029 589,13
Субсидии автономным учреждениям	0510270590	620	315 065 123,10	299 909 032,96	316 146 086,36
Субсидии краевым государственным бюджетным и автономным учреждениям на иные цели	0510271600	000	27 703 724,00	21 647 428,00	21 841 178,00
Предоставление субсидий бюджетным, автономным учреждениям и иным некоммерческим организациям	0510271600	600	27 703 724,00	21 647 428,00	21 841 178,00
Субсидии бюджетным учреждениям	0510271600	610	914 576,00	0,00	0,00
Субсидии автономным учреждениям	0510271600	620	26 789 148,00	21 647 428,00	21 841 178,00
Предоставление мер социальной поддержки педагогическим работникам краевых государственных образовательных организаций	0510280440	000	4 377 990,00	4 405 000,00	4 405 000,00
Социальное обеспечение и иные выплаты населению	0510280440	300	4 377 990,00	4 405 000,00	4 405 000,00
Социальные выплаты гражданам, кроме публичных нормативных социальных выплат	0510280440	320	4 377 990,00	4 405 000,00	4 405 000,00
Социальное обеспечение детей-сирот и детей, оставшихся без попечения родителей, и лиц из числа детей-сирот и детей, оставшихся без попечения родителей, обучающихся в краевых государственных учреждениях	0510281160	000	3 347 639,00	3 347 639,00	3 347 639,00
Социальное обеспечение и иные выплаты населению	0510281160	300	3 347 639,00	3 347 639,00	3 347 639,00
Социальные выплаты гражданам, кроме публичных нормативных социальных выплат	0510281160	320	3 347 639,00	3 347 639,00	3 347 639,00
Подпрограмма «Мероприятия в сфере культуры и охраны объектов историко-культурного наследия»	0520000000	000	284 762 079,07	126 510 543,66	108 484 924,62
Основное мероприятие «Организация проведения социально значимых культурных мероприятий и их популяризация»	0520100000	000	225 497 527,48	126 510 543,66	108 484 924,62
Организация проведения культурных мероприятий уполномоченным органом Приморского края	0520120340	000	1 400 000,00	4 000 000,00	4 000 000,00
Закупка товаров, работ и услуг для обеспечения государственных (муниципальных) нужд	0520120340	200	1 400 000,00	4 000 000,00	4 000 000,00
Иные закупки товаров, работ и услуг для обеспечения государственных (муниципальных) нужд	0520120340	240	1 400 000,00	4 000 000,00	4 000 000,00
Изготовление и размещение на радиостанциях, вещающих на территории Приморского края, информационных материалов, направленных на популяризацию социально значимых культурных мероприятий Приморского края	0520120840	000	2 000 000,00	1 000 000,00	1 000 000,00
Закупка товаров, работ и услуг для обеспечения государственных (муниципальных) нужд	0520120840	200	2 000 000,00	1 000 000,00	1 000 000,00
Иные закупки товаров, работ и услуг для обеспечения государственных (муниципальных) нужд	0520120840	240	2 000 000,00	1 000 000,00	1 000 000,00
Изготовление и размещение на телеканалах, вещающих на территории Приморского края, информационных материалов, направленных на популяризацию социально значимых культурных мероприятий Приморского края	0520121880	000	5 000 000,00	5 000 000,00	4 370 500,00
Закупка товаров, работ и услуг для обеспечения государственных (муниципальных) нужд	0520121880	200	5 000 000,00	5 000 000,00	4 370 500,00
Иные закупки товаров, работ и услуг для обеспечения государственных (муниципальных) нужд	0520121880	240	5 000 000,00	5 000 000,00	4 370 500,00

Наименование	Целевая статья	Вид расходов	Сумма		
			2021 год	2022 год	2023 год
1	2	3	4	5	6
Изготовление и размещение на ресурсах информационных агентств информационных материалов, направленных на популяризацию социально значимых культурных мероприятий Приморского края	0520121930	000	4 000 000,00	4 000 000,00	4 000 000,00
Закупка товаров, работ и услуг для обеспечения государственных (муниципальных) нужд	0520121930	200	4 000 000,00	4 000 000,00	4 000 000,00
Иные закупки товаров, работ и услуг для обеспечения государственных (муниципальных) нужд	0520121930	240	4 000 000,00	4 000 000,00	4 000 000,00
Изготовление и размещение в печатных средствах массовой информации, распространяемых на территории Приморского края, информационных материалов, направленных на популяризацию социально значимых культурных мероприятий Приморского края	0520121940	000	3 295 000,00	2 295 000,00	2 295 000,00
Закупка товаров, работ и услуг для обеспечения государственных (муниципальных) нужд	0520121940	200	3 295 000,00	2 295 000,00	2 295 000,00
Иные закупки товаров, работ и услуг для обеспечения государственных (муниципальных) нужд	0520121940	240	3 295 000,00	2 295 000,00	2 295 000,00
Создание условий для организации проведения независимой оценки качества условий оказания услуг организациями в сфере культуры, охраны здоровья, образования и социального обслуживания на территории Приморского края	0520123000	000	0,00	172 700,00	172 700,00
Закупка товаров, работ и услуг для обеспечения государственных (муниципальных) нужд	0520123000	200	0,00	172 700,00	172 700,00
Иные закупки товаров, работ и услуг для обеспечения государственных (муниципальных) нужд	0520123000	240	0,00	172 700,00	172 700,00
Субсидия на обеспечение уставной деятельности автономной некоммерческой организации «Приморский культурно-исторический центр»	0520161170	000	114 736 305,48	3 914 809,28	4 571 300,00
Предоставление субсидий бюджетным, автономным учреждениям и иным некоммерческим организациям	0520161170	600	114 736 305,48	3 914 809,28	4 571 300,00
Субсидии некоммерческим организациям (за исключением государственных (муниципальных) учреждений)	0520161170	630	114 736 305,48	3 914 809,28	4 571 300,00
Субсидии краевым государственным бюджетным и автономным учреждениям на иные цели	0520171600	000	95 066 222,00	106 128 034,38	88 075 424,62
Предоставление субсидий бюджетным, автономным учреждениям и иным некоммерческим организациям	0520171600	600	95 066 222,00	106 128 034,38	88 075 424,62
Субсидии бюджетным учреждениям	0520171600	610	1 628 000,00	1 628 000,00	1 628 000,00
Субсидии автономным учреждениям	0520171600	620	93 438 222,00	104 500 034,38	86 447 424,62
Основное мероприятие «Государственная охрана и сохранение объектов культурного наследия»	0520200000	000	49 723 551,59	0,00	0,00
Мероприятия по государственной охране объектов культурного наследия	0520220540	000	5 483 958,28	0,00	0,00
Закупка товаров, работ и услуг для обеспечения государственных (муниципальных) нужд	0520220540	200	5 483 958,28	0,00	0,00
Иные закупки товаров, работ и услуг для обеспечения государственных (муниципальных) нужд	0520220540	240	5 483 958,28	0,00	0,00
Гранты организациям, расположенным на территории Приморского края, осуществляющим работы по выявлению и изучению объектов археологического наследия (выявленных объектов археологического наследия)	0520262130	000	21 118 239,42	0,00	0,00
Иные бюджетные ассигнования	0520262130	800	21 118 239,42	0,00	0,00
Субсидии юридическим лицам (кроме некоммерческих организаций), индивидуальным предпринимателям, физическим лицам - производителям товаров, работ, услуг	0520262130	810	21 118 239,42	0,00	0,00
Субсидии бюджетам муниципальных образований Приморского края на проведение работ по сохранению объектов культурного наследия	0520292490	000	12 907 368,90	0,00	0,00
Межбюджетные трансферты	0520292490	500	12 907 368,90	0,00	0,00
Субсидии	0520292490	520	12 907 368,90	0,00	0,00
Субсидии бюджетам муниципальных образований Приморского края на разработку проектной документации на проведение работ по сохранению объектов культурного наследия	0520292500	000	10 213 984,99	0,00	0,00
Межбюджетные трансферты	0520292500	500	10 213 984,99	0,00	0,00
Субсидии	0520292500	520	10 213 984,99	0,00	0,00
Основное мероприятие «Популяризация объектов культурного наследия»	0520300000	000	9 541 000,00	0,00	0,00
Гранты организациям, расположенным на территории Приморского края, осуществляющим работы по популяризации объектов культурного наследия, в том числе выявленных объектов культурного наследия, находящихся в собственности Приморского края	0520362120	000	9 541 000,00	0,00	0,00
Иные бюджетные ассигнования	0520362120	800	9 541 000,00	0,00	0,00

Наименование	Целевая статья	Вид расходов	Сумма		
			2021 год	2022 год	2023 год
1	2	3	4	5	6
Субсидии юридическим лицам (кроме некоммерческих организаций), индивидуальным предпринимателям, физическим лицам - производителям товаров, работ, услуг	0520362120	810	9 541 000,00	0,00	0,00
Подпрограмма «Поддержка культуры в Приморском крае»	0530000000	000	387 774 386,51	173 462 834,00	194 218 755,03
Основное мероприятие «Обеспечение поддержки учреждений культуры в Приморском крае»	0530100000	000	151 310 716,73	41 144 670,00	40 442 867,28
Оказание услуг по охране объектов культуры и их содержание во время консервации	0530123880	000	2 258 493,68	900 000,00	900 000,00
Закупка товаров, работ и услуг для обеспечения государственных (муниципальных) нужд	0530123880	200	2 258 493,68	900 000,00	900 000,00
Иные закупки товаров, работ и услуг для обеспечения государственных (муниципальных) нужд	0530123880	240	2 258 493,68	900 000,00	900 000,00
Реализация мероприятий по модернизации библиотек в части комплектования книжных фондов государственных общедоступных библиотек	0530124670	000	1 136 363,64	0,00	0,00
Закупка товаров, работ и услуг для обеспечения государственных (муниципальных) нужд	0530124670	200	1 136 363,64	0,00	0,00
Иные закупки товаров, работ и услуг для обеспечения государственных (муниципальных) нужд	0530124670	240	1 136 363,64	0,00	0,00
Осуществление капитальных вложений в объекты государственной собственности Приморского края в социальной сфере	0530143640	000	66 645 096,56	0,00	0,00
Капитальные вложения в объекты государственной (муниципальной) собственности	0530143640	400	66 645 096,56	0,00	0,00
Бюджетные инвестиции	0530143640	410	66 645 096,56	0,00	0,00
Субсидия из краевого бюджета Приморскому региональному отделению Общероссийской общественной организации «Союз театральных деятелей Российской Федерации (Всероссийское театральное общество)»	0530161100	000	1 000 000,00	1 000 000,00	1 000 000,00
Предоставление субсидий бюджетным, автономным учреждениям и иным некоммерческим организациям	0530161100	600	1 000 000,00	1 000 000,00	1 000 000,00
Субсидии некоммерческим организациям (за исключением государственных (муниципальных) учреждений)	0530161100	630	1 000 000,00	1 000 000,00	1 000 000,00
Гранты на поддержку творческих коллективов Приморского края	0530170870	000	5 000 000,00	5 000 000,00	5 000 000,00
Предоставление субсидий бюджетным, автономным учреждениям и иным некоммерческим организациям	0530170870	600	5 000 000,00	5 000 000,00	5 000 000,00
Субсидии бюджетным учреждениям	0530170870	610	2 500 000,00	2 500 000,00	2 500 000,00
Субсидии автономным учреждениям	0530170870	620	2 500 000,00	2 500 000,00	2 500 000,00
Субсидии из краевого бюджета бюджетам муниципальных образований Приморского края на строительство, реконструкцию, ремонт объектов культуры (в том числе проектно-изыскательские работы), находящихся в муниципальной собственности, и приобретение объектов культуры для муниципальных нужд	0530192050	000	33 048 097,03	0,00	0,00
Межбюджетные трансферты	0530192050	500	33 048 097,03	0,00	0,00
Субсидии	0530192050	520	33 048 097,03	0,00	0,00
Субсидии бюджетам муниципальных образований на реализацию мероприятий по модернизации библиотек в части комплектования книжных фондов	0530192060	000	8 072 584,83	0,00	0,00
Межбюджетные трансферты	0530192060	500	8 072 584,83	0,00	0,00
Субсидии	0530192060	520	8 072 584,83	0,00	0,00
Субсидии бюджетам муниципальных образований Приморского края на укрепление материально-технической базы муниципальных домов культуры	0530192470	000	200 000,00	0,00	0,00
Межбюджетные трансферты	0530192470	500	200 000,00	0,00	0,00
Субсидии	0530192470	520	200 000,00	0,00	0,00
Субсидии бюджетам муниципальных образований Приморского края на приобретение музыкальных инструментов и художественного инвентаря для учреждений дополнительного образования детей в сфере культуры	0530192480	000	0,00	5 000 000,00	5 000 000,00
Межбюджетные трансферты	0530192480	500	0,00	5 000 000,00	5 000 000,00
Субсидии	0530192480	520	0,00	5 000 000,00	5 000 000,00
Субсидии из краевого бюджета бюджетам муниципальных образований Приморского края на комплектование книжных фондов и обеспечение информационно-техническим оборудованием библиотек	0530192540	000	7 699 058,26	5 712 170,00	4 895 843,47
Межбюджетные трансферты	0530192540	500	7 699 058,26	5 712 170,00	4 895 843,47
Субсидии	0530192540	520	7 699 058,26	5 712 170,00	4 895 843,47
Субсидии бюджетам муниципальных образований на поддержку творческой деятельности и укрепление материально-технической базы муниципальных театров в населенных пунктах с численностью населения до 300 тысяч человек	05301R4660	000	7 599 772,73	6 711 904,76	6 955 357,14
Межбюджетные трансферты	05301R4660	500	7 599 772,73	6 711 904,76	6 955 357,14
Субсидии	05301R4660	520	7 599 772,73	6 711 904,76	6 955 357,14

Наименование	Целевая статья	Вид расходов	Сумма		
			2021 год	2022 год	2023 год
1	2	3	4	5	6
Субсидии бюджетам муниципальных образований на обеспечение развития и укрепления материально-технической базы домов культуры в населенных пунктах с числом жителей до 50 тысяч человек	05301R4670	000	15 975 113,64	14 406 547,62	14 406 547,62
Межбюджетные трансферты	05301R4670	500	15 975 113,64	14 406 547,62	14 406 547,62
Субсидии	05301R4670	520	15 975 113,64	14 406 547,62	14 406 547,62
Поддержка творческой деятельности и техническое оснащение детских и кукольных театров	05301R5170	000	2 676 136,36	2 414 047,62	2 285 119,05
Предоставление субсидий бюджетным, автономным учреждениям и иным некоммерческим организациям	05301R5170	600	2 676 136,36	2 414 047,62	2 285 119,05
Субсидии автономным учреждениям	05301R5170	620	2 676 136,36	2 414 047,62	2 285 119,05
Федеральный проект «Культурная среда»	053A100000	000	233 629 625,26	125 919 184,41	148 397 316,32
Субсидии бюджетам муниципальных образований Приморского края на создание центров культурного развития в городах с числом жителей до 300 тысяч человек	053A152330	000	0,00	0,00	75 204 081,63
Межбюджетные трансферты	053A152330	500	0,00	0,00	75 204 081,63
Субсидии	053A152330	520	0,00	0,00	75 204 081,63
Субсидии бюджетам муниципальных образований Приморского края на создание модельных муниципальных библиотек	053A154540	000	25 510 204,09	0,00	0,00
Межбюджетные трансферты	053A154540	500	25 510 204,09	0,00	0,00
Субсидии	053A154540	520	25 510 204,09	0,00	0,00
Оснащение образовательных учреждений в сфере культуры (детских школ искусств и училищ) музыкальными инструментами, оборудованием и учебными материалами	053A155190	000	6 040 328,33	0,00	10 040 328,33
Предоставление субсидий бюджетным, автономным учреждениям и иным некоммерческим организациям	053A155190	600	6 040 328,33	0,00	10 040 328,33
Субсидии автономным учреждениям	053A155190	620	6 040 328,33	0,00	10 040 328,33
Субсидии бюджетам муниципальных образований Приморского края на оснащение образовательных учреждений в сфере культуры (детских школ искусств и училищ) музыкальными инструментами, оборудованием и учебными материалами	053A155191	000	56 390 279,73	0,00	48 912 906,36
Межбюджетные трансферты	053A155191	500	56 390 279,73	0,00	48 912 906,36
Субсидии	053A155191	520	56 390 279,73	0,00	48 912 906,36
Субсидии бюджетам муниципальных образований Приморского края на софинансирование расходных обязательств, возникающих при реализации мероприятий по модернизации муниципальных детских школ искусств по видам искусств	053A155192	000	49 957 613,64	91 320 000,00	14 240 000,00
Межбюджетные трансферты	053A155192	500	49 957 613,64	91 320 000,00	14 240 000,00
Субсидии	053A155192	520	49 957 613,64	91 320 000,00	14 240 000,00
Субсидии бюджетам муниципальных образований Приморского края на софинансирование расходных обязательств, возникающих при реализации мероприятий по созданию и модернизации учреждений культурно-досугового типа в сельской местности	053A155193	000	95 731 199,47	34 599 184,41	0,00
Межбюджетные трансферты	053A155193	500	95 731 199,47	34 599 184,41	0,00
Субсидии	053A155193	520	95 731 199,47	34 599 184,41	0,00
Федеральный проект «Творческие люди»	053A200000	000	1 813 636,36	5 378 571,43	5 378 571,43
Субсидии бюджетам муниципальных образований Приморского края на государственную поддержку лучших работников муниципальных учреждений культуры, находящихся на территории сельских поселений	053A255194	000	454 545,45	476 190,48	476 190,48
Межбюджетные трансферты	053A255194	500	454 545,45	476 190,48	476 190,48
Субсидии	053A255194	520	454 545,45	476 190,48	476 190,48
Субсидии бюджетам муниципальных образований Приморского края на государственную поддержку муниципальных учреждений культуры	053A255195	000	909 090,91	952 380,95	952 380,95
Межбюджетные трансферты	053A255195	500	909 090,91	952 380,95	952 380,95
Субсидии	053A255195	520	909 090,91	952 380,95	952 380,95
Субсидии краевым государственным бюджетным и автономным учреждениям на иные цели	053A271600	000	450 000,00	3 950 000,00	3 950 000,00
Предоставление субсидий бюджетным, автономным учреждениям и иным некоммерческим организациям	053A271600	600	450 000,00	3 950 000,00	3 950 000,00
Субсидии автономным учреждениям	053A271600	620	450 000,00	3 950 000,00	3 950 000,00
Федеральный проект «Цифровая культура»	053A300000	000	1 020 408,16	1 020 408,16	0,00
Субсидии бюджетам муниципальных образований Приморского края на создание виртуальных концертных залов	053A354530	000	1 020 408,16	1 020 408,16	0,00
Межбюджетные трансферты	053A354530	500	1 020 408,16	1 020 408,16	0,00
Субсидии	053A354530	520	1 020 408,16	1 020 408,16	0,00
Подпрограмма «Управление государственной программой Приморского края»	0540000000	000	57 570 839,00	48 170 517,00	50 057 344,00

Наименование	Целевая статья	Вид расходов	Сумма		
			2021 год	2022 год	2023 год
1	2	3	4	5	6
Основное мероприятие «Осуществление полномочий Российской Федерации по государственной охране объектов культурного наследия федерального значения»	0540100000	000	5 954 300,00	6 519 300,00	6 779 700,00
Осуществление переданных полномочий Российской Федерации в отношении объектов культурного наследия	0540159500	000	5 954 300,00	6 519 300,00	6 779 700,00
Расходы на выплаты персоналу в целях обеспечения выполнения функций государственными (муниципальными) органами, казенными учреждениями, органами управления государственными внебюджетными фондами	0540159500	100	5 018 393,00	5 018 393,00	5 018 393,00
Расходы на выплаты персоналу государственных (муниципальных) органов	0540159500	120	5 018 393,00	5 018 393,00	5 018 393,00
Закупка товаров, работ и услуг для обеспечения государственных (муниципальных) нужд	0540159500	200	931 907,00	1 496 907,00	1 757 307,00
Иные закупки товаров, работ и услуг для обеспечения государственных (муниципальных) нужд	0540159500	240	931 907,00	1 496 907,00	1 757 307,00
Иные бюджетные ассигнования	0540159500	800	4 000,00	4 000,00	4 000,00
Уплата налогов, сборов и иных платежей	0540159500	850	4 000,00	4 000,00	4 000,00
Основное мероприятие «Осуществление руководства и управления в сфере установленных функций органов государственной власти субъектов Российской Федерации»	0540200000	000	51 616 539,00	41 651 217,00	43 277 644,00
Руководство и управление в сфере установленных функций органов государственной власти Приморского края	0540210030	000	46 616 539,00	41 651 217,00	43 277 644,00
Расходы на выплаты персоналу в целях обеспечения выполнения функций государственными (муниципальными) органами, казенными учреждениями, органами управления государственными внебюджетными фондами	0540210030	100	45 575 619,00	41 036 297,00	42 662 724,00
Расходы на выплаты персоналу государственных (муниципальных) органов	0540210030	120	45 575 619,00	41 036 297,00	42 662 724,00
Закупка товаров, работ и услуг для обеспечения государственных (муниципальных) нужд	0540210030	200	687 920,00	611 920,00	611 920,00
Иные закупки товаров, работ и услуг для обеспечения государственных (муниципальных) нужд	0540210030	240	687 920,00	611 920,00	611 920,00
Иные бюджетные ассигнования	0540210030	800	353 000,00	3 000,00	3 000,00
Уплата налогов, сборов и иных платежей	0540210030	850	353 000,00	3 000,00	3 000,00
Аренда оборудования, обеспечивающего особую группу первой категории надежности электроснабжения объектов недвижимого имущества, находящегося в собственности Приморского края	0540223980	000	5 000 000,00	0,00	0,00
Закупка товаров, работ и услуг для обеспечения государственных (муниципальных) нужд	0540223980	200	5 000 000,00	0,00	0,00
Иные закупки товаров, работ и услуг для обеспечения государственных (муниципальных) нужд	0540223980	240	5 000 000,00	0,00	0,00
Государственная программа Приморского края «Обеспечение доступным жильем и качественными услугами жилищно-коммунального хозяйства населения Приморского края» на 2020-2027 годы	0600000000	000	19 274 933 373,36	12 552 528 351,97	8 768 768 321,91
Подпрограмма «Обеспечение жильем отдельных категорий граждан Приморского края»	0610000000	000	2 179 351,40	2 201 146,74	2 289 193,60
Основное мероприятие «Реализация мероприятий по обеспечению жильем отдельных категорий граждан»	0610300000	000	2 179 351,40	2 201 146,74	2 289 193,60
Субвенции на регистрацию и учет граждан, имеющих право на получение жилищных субсидий в связи с переселением из районов Крайнего Севера и приравненных к ним местностей	0610393120	000	2 179 351,40	2 201 146,74	2 289 193,60
Межбюджетные трансферты	0610393120	500	2 179 351,40	2 201 146,74	2 289 193,60
Субвенции	0610393120	530	2 179 351,40	2 201 146,74	2 289 193,60
Подпрограмма «Стимулирование развития жилищного строительства на территории Приморского края»	0620000000	000	134 482 811,00	84 747 523,00	84 747 523,00
Основное мероприятие «Создание условий для развития жилищного строительства»	0620200000	000	95 662 305,00	45 927 017,00	45 927 017,00
Субсидии некоммерческой организации «Фонд поддержки обманутых дольщиков Приморского края» в целях финансового обеспечения затрат на завершение строительства жилых комплексов и домов в Приморском крае	0620261660	000	32 534 237,00	23 864 197,00	23 864 197,00
Предоставление субсидий бюджетным, автономным учреждениям и иным некоммерческим организациям	0620261660	600	32 534 237,00	23 864 197,00	23 864 197,00
Субсидии некоммерческим организациям (за исключением государственных (муниципальных) учреждений)	0620261660	630	32 534 237,00	23 864 197,00	23 864 197,00

Наименование	Целевая статья	Вид расходов	Сумма		
			2021 год	2022 год	2023 год
1	2	3	4	5	6
Субсидии унитарной некоммерческой организации «Фонд защиты прав граждан - участников долевого строительства Приморского края» на финансовое обеспечение затрат, связанных с осуществлением деятельности	0620261800	000	22 062 820,00	22 062 820,00	22 062 820,00
Предоставление субсидий бюджетным, автономным учреждениям и иным некоммерческим организациям	0620261800	600	22 062 820,00	22 062 820,00	22 062 820,00
Субсидии некоммерческим организациям (за исключением государственных (муниципальных) учреждений)	0620261800	630	22 062 820,00	22 062 820,00	22 062 820,00
Субсидии из краевого бюджета в виде имущественного взноса Приморского края в имущество публично-правовой компании «Фонд защиты прав граждан - участников долевого строительства»	0620262080	000	41 065 248,00	0,00	0,00
Иные бюджетные ассигнования	0620262080	800	41 065 248,00	0,00	0,00
Субсидии государственным корпорациям (компаниям), публично-правовым компаниям	0620262080	820	41 065 248,00	0,00	0,00
Основное мероприятие «Поддержка муниципальных программ развития жилищного строительства на территории Приморского края»	0620300000	000	38 820 506,00	38 820 506,00	38 820 506,00
Субсидии бюджетам муниципальных образований Приморского края на обеспечение земельных участков, предоставленных на бесплатной основе гражданам, имеющим трех и более детей, инженерной инфраструктурой	0620392100	000	38 820 506,00	38 820 506,00	38 820 506,00
Межбюджетные трансферты	0620392100	500	38 820 506,00	38 820 506,00	38 820 506,00
Субсидии	0620392100	520	38 820 506,00	38 820 506,00	38 820 506,00
Подпрограмма «Обеспечение жильем молодых семей Приморского края»	0630000000	000	252 343 300,00	266 493 100,00	284 880 200,00
Основное мероприятие «Обеспечение выплаты молодым семьям субсидий на приобретение (строительство) стандартного жилья»	0630100000	000	252 343 300,00	266 493 100,00	284 880 200,00
Осуществление изготовления и передачи бланков свидетельств о праве на получение социальной выплаты для приобретения жилого помещения или строительство индивидуального жилого дома для молодых семей - участников Подпрограммы	0630121330	000	62 400,00	62 400,00	62 400,00
Закупка товаров, работ и услуг для обеспечения государственных (муниципальных) нужд	0630121330	200	62 400,00	62 400,00	62 400,00
Иные закупки товаров, работ и услуг для обеспечения государственных (муниципальных) нужд	0630121330	240	62 400,00	62 400,00	62 400,00
Предоставление дополнительных социальных выплат молодым семьям - участникам Подпрограммы для приобретения (строительства) стандартного жилья при рождении (усыновлении) ребенка	0630181140	000	4 350 000,00	4 350 000,00	4 350 000,00
Социальное обеспечение и иные выплаты населению	0630181140	300	4 350 000,00	4 350 000,00	4 350 000,00
Социальные выплаты гражданам, кроме публичных нормативных социальных выплат	0630181140	320	4 350 000,00	4 350 000,00	4 350 000,00
Субсидии бюджетам муниципальных образований Приморского края на социальные выплаты молодым семьям для приобретения (строительства) стандартного жилья	06301R4970	000	247 930 900,00	262 080 700,00	280 467 800,00
Межбюджетные трансферты	06301R4970	500	247 930 900,00	262 080 700,00	280 467 800,00
Субсидии	06301R4970	520	247 930 900,00	262 080 700,00	280 467 800,00
Подпрограмма «Обеспечение жилыми помещениями детей-сирот, детей, оставшихся без попечения родителей, лиц из числа детей-сирот и детей, оставшихся без попечения родителей»	0650000000	000	2 337 128 423,50	1 324 479 190,52	1 324 479 190,52
Основное мероприятие «Выполнение обязательств по обеспечению жилыми помещениями детей-сирот и детей, оставшихся без попечения родителей, лиц из числа детей-сирот и детей, оставшихся без попечения родителей»	0650100000	000	1 636 656 593,50	1 124 539 885,52	1 124 539 885,52
Ремонт жилых помещений, предназначенных для детей-сирот, детей, оставшихся без попечения родителей, лиц из числа детей-сирот и детей, оставшихся без попечения родителей	0650124120	000	13 056 441,20	0,00	0,00
Закупка товаров, работ и услуг для обеспечения государственных (муниципальных) нужд	0650124120	200	13 003 505,20	0,00	0,00
Иные закупки товаров, работ и услуг для обеспечения государственных (муниципальных) нужд	0650124120	240	13 003 505,20	0,00	0,00
Иные бюджетные ассигнования	0650124120	800	52 936,00	0,00	0,00
Исполнение судебных актов	0650124120	830	52 936,00	0,00	0,00
Обеспечение детей-сирот и детей, оставшихся без попечения родителей, лиц из числа детей-сирот и детей, оставшихся без попечения родителей, жилыми помещениями за счет благотворительного пожертвования	0650143580	000	502 871 743,10	0,00	0,00
Капитальные вложения в объекты государственной (муниципальной) собственности	0650143580	400	502 871 743,10	0,00	0,00
Бюджетные инвестиции	0650143580	410	502 871 743,10	0,00	0,00

21 СЕНТЯБРЯ 2021 Г.•ВТОРНИК•№ 72 (1911)
ПРИМОРСКАЯ ГАЗЕТА

Наименование	Целевая статья	Вид расходов	Сумма		
			2021 год	2022 год	2023 год
1	2	3	4	5	6
Обеспечение детей-сирот и детей, оставшихся без попечения родителей, лиц из числа детей-сирот и детей, оставшихся без попечения родителей, жилыми помещениями	06501R0820	000	620 728 409,20	624 539 885,52	624 539 885,52
Капитальные вложения в объекты государственной (муниципальной) собственности	06501R0820	400	200 000 000,00	209 523 809,52	209 523 809,52
Бюджетные инвестиции	06501R0820	410	200 000 000,00	209 523 809,52	209 523 809,52
Межбюджетные трансферты	06501R0820	500	420 728 409,20	415 016 076,00	415 016 076,00
Субвенции	06501R0820	530	420 728 409,20	415 016 076,00	415 016 076,00
Обеспечение детей-сирот и детей, оставшихся без попечения родителей, лиц из числа детей-сирот и детей, оставшихся без попечения родителей, жилыми помещениями за счет средств краевого бюджета	06501M0820	000	500 000 000,00	500 000 000,00	500 000 000,00
Межбюджетные трансферты	06501M0820	500	500 000 000,00	500 000 000,00	500 000 000,00
Субвенции	06501M0820	530	500 000 000,00	500 000 000,00	500 000 000,00
Основное мероприятие «Обеспечение жилыми помещениями детей-сирот и детей, оставшихся без попечения родителей, лиц из числа детей-сирот и детей, оставшихся без попечения родителей, иными способами»	0650200000	000	700 471 830,00	199 939 305,00	199 939 305,00
Предоставление социальной выплаты на приобретение жилого помещения детям-сиротам и детям, оставшимся без попечения родителей, лицам из числа детей-сирот и детей, оставшихся без попечения родителей	0650280490	000	700 471 830,00	199 939 305,00	199 939 305,00
Социальное обеспечение и иные выплаты населению	0650280490	300	700 471 830,00	199 939 305,00	199 939 305,00
Социальные выплаты гражданам, кроме публичных нормативных социальных выплат	0650280490	320	700 471 830,00	199 939 305,00	199 939 305,00
Подпрограмма «Создание условий для обеспечения качественными услугами жилищно-коммунального хозяйства Приморского края»	0660000000	000	9 213 799 341,68	7 645 050 954,36	6 410 065 371,79
Основное мероприятие «Поддержка муниципальных программ в сфере жилищно-коммунального хозяйства»	0660100000	000	239 051 996,00	52 022 250,00	0,00
Субсидии бюджетам муниципальных образований Приморского края на капитальный ремонт фасадов и кровель многоквартирных домов, расположенных на гостевом маршруте, согласно плану социального развития центров экономического роста Приморского края за счет средств федерального бюджета	0660155056	000	185 000 000,00	0,00	0,00
Межбюджетные трансферты	0660155056	500	185 000 000,00	0,00	0,00
Субсидии	0660155056	520	185 000 000,00	0,00	0,00
Субсидии бюджетам муниципальных образований на проектирование и (или) строительство, реконструкцию (модернизацию), капитальный ремонт объектов водопроводно-канализационного хозяйства	0660192320	000	54 051 996,00	52 022 250,00	0,00
Межбюджетные трансферты	0660192320	500	54 051 996,00	52 022 250,00	0,00
Субсидии	0660192320	520	54 051 996,00	52 022 250,00	0,00
Основное мероприятие «Поддержка организаций коммунального хозяйства»	0660200000	000	7 897 669 791,70	6 712 697 884,43	5 377 802 208,53
Расходы, связанные с исполнением судебных актов и решений налоговых органов	0660229050	000	3 000,00	0,00	0,00
Иные бюджетные ассигнования	0660229050	800	3 000,00	0,00	0,00
Исполнение судебных актов	0660229050	830	3 000,00	0,00	0,00
Осуществление капитальных вложений в объекты государственной собственности Приморского края в сфере жилищно-коммунального хозяйства, пожарной безопасности, охраны окружающей среды	0660243630	000	450 583 555,94	611 112 600,00	0,00
Капитальные вложения в объекты государственной (муниципальной) собственности	0660243630	400	450 583 555,94	611 112 600,00	0,00
Субсидии бюджетным и автономным учреждениям, государственным (муниципальным) унитарным предприятиям на осуществление капитальных вложений в объекты капитального строительства государственной (муниципальной) собственности или приобретение объектов недвижимого имущества в государственную (муниципальную) собственность	0660243630	460	450 583 555,94	611 112 600,00	0,00
Субсидии организациям, производящим электрическую энергию и поставляющим ее для населения Приморского края, на возмещение затрат или недополученных доходов	0660260460	000	413 410 575,97	387 518 340,00	387 518 340,00
Иные бюджетные ассигнования	0660260460	800	413 410 575,97	387 518 340,00	387 518 340,00
Субсидии юридическим лицам (кроме некоммерческих организаций), индивидуальным предпринимателям, физическим лицам - производителям товаров, работ, услуг	0660260460	810	413 410 575,97	387 518 340,00	387 518 340,00
Субсидии на финансовое обеспечение и (или) возмещение затрат, связанных с приобретением топлива	0660260470	000	1 675 735 241,01	891 900 800,00	889 976 900,00
Иные бюджетные ассигнования	0660260470	800	1 675 735 241,01	891 900 800,00	889 976 900,00

Наименование	Целевая статья	Вид расходов	Сумма		
			2021 год	2022 год	2023 год
1	2	3	4	5	6
Субсидии юридическим лицам (кроме некоммерческих организаций), индивидуальным предпринимателям, физическим лицам - производителям товаров, работ, услуг	0660260470	810	1 675 735 241,01	891 900 800,00	889 976 900,00
Субсидии теплоснабжающим организациям на компенсацию выпадающих доходов, возникающих в результате установления льготного тарифа на тепловую энергию (мощность)	0660260820	000	5 357 937 418,78	4 822 166 144,43	4 100 306 968,53
Иные бюджетные ассигнования	0660260820	800	5 357 937 418,78	4 822 166 144,43	4 100 306 968,53
Субсидии юридическим лицам (кроме некоммерческих организаций), индивидуальным предпринимателям, физическим лицам - производителям товаров, работ, услуг	0660260820	810	5 357 937 418,78	4 822 166 144,43	4 100 306 968,53
Основное мероприятие «Обеспечение граждан твердым топливом»	0660300000	000	109 832 196,03	0,00	0,00
Субсидии бюджетам муниципальных образований Приморского края на обеспечение граждан твердым топливом	0660392620	000	109 832 196,03	0,00	0,00
Межбюджетные трансферты	0660392620	500	109 832 196,03	0,00	0,00
Субсидии	0660392620	520	109 832 196,03	0,00	0,00
Основное мероприятие «Обеспечение водоснабжения и водоотведения населенных пунктов Приморского края»	0660500000	000	2 843 440,00	0,00	0,00
Охрана объекта «Строительство объектов обеспечения водоснабжения г. Владивостока и других населенных пунктов Приморского края из подземных источников Пушкинского месторождения» Второй этап строительства. Первый пусковой комплекс. Водовод от сопки Опорная до резервуаров чистой воды на о. Русский»	0660524340	000	1 045 440,00	0,00	0,00
Закупка товаров, работ и услуг для обеспечения государственных (муниципальных) нужд	0660524340	200	1 045 440,00	0,00	0,00
Иные закупки товаров, работ и услуг для обеспечения государственных (муниципальных) нужд	0660524340	240	1 045 440,00	0,00	0,00
Расходы на обслуживание, ревизию водовода от сопки Опорной до РВЧ на о. Русский до постановки объекта на кадастровый учет	0660524480	000	1 798 000,00	0,00	0,00
Закупка товаров, работ и услуг для обеспечения государственных (муниципальных) нужд	0660524480	200	1 798 000,00	0,00	0,00
Иные закупки товаров, работ и услуг для обеспечения государственных (муниципальных) нужд	0660524480	240	1 798 000,00	0,00	0,00
Федеральный проект «Чистая вода»	066F500000	000	964 401 917,95	880 330 819,93	1 032 263 163,26
Субсидии бюджетам муниципальных образований Приморского края на строительство и реконструкцию (модернизацию) объектов питьевого водоснабжения	066F552430	000	964 401 917,95	880 330 819,93	655 592 940,09
Межбюджетные трансферты	066F552430	500	964 401 917,95	880 330 819,93	655 592 940,09
Субсидии	066F552430	520	964 401 917,95	880 330 819,93	655 592 940,09
Строительство и реконструкция (модернизация) объектов питьевого водоснабжения (субсидии на осуществление капитальных вложений краевым государственным унитарным предприятиям)	066F552431	000	0,00	0,00	376 670 223,17
Капитальные вложения в объекты государственной (муниципальной) собственности	066F552431	400	0,00	0,00	376 670 223,17
Субсидии бюджетным и автономным учреждениям, государственным (муниципальным) унитарным предприятиям на осуществление капитальных вложений в объекты капитального строительства государственной (муниципальной) собственности или приобретение объектов недвижимого имущества в государственную (муниципальную) собственность	066F552431	460	0,00	0,00	376 670 223,17
Подпрограмма «Переселение граждан из аварийного жилищного фонда в Приморском крае»	0670000000	000	3 189 368 636,91	2 576 858 030,35	0,00
Федеральный проект «Обеспечение устойчивого сокращения непригодного для проживания жилищного фонда»	067F300000	000	3 189 368 636,91	2 576 858 030,35	0,00
Субсидии бюджетам муниципальных образований на обеспечение мероприятий по переселению граждан из аварийного жилищного фонда за счет средств, поступивших от государственной корпорации Фонд содействия реформированию жилищно-коммунального хозяйства	067F367483	000	2 427 901 430,92	2 075 798 914,64	0,00
Межбюджетные трансферты	067F367483	500	2 427 901 430,92	2 075 798 914,64	0,00
Субсидии	067F367483	520	2 427 901 430,92	2 075 798 914,64	0,00
Субсидии бюджетам муниципальных образований на обеспечение мероприятий по переселению граждан из аварийного жилищного фонда за счет средств краевого бюджета	067F367484	000	761 467 205,99	501 059 115,71	0,00
Межбюджетные трансферты	067F367484	500	761 467 205,99	501 059 115,71	0,00
Субсидии	067F367484	520	761 467 205,99	501 059 115,71	0,00
Подпрограмма «Доступная ипотека»	0680000000	000	140 935 312,00	100 000 000,00	100 000 000,00

Наименование	Целевая статья	Вид расходов	Сумма 2021 год	2022 год	2023 год
1	2	3	4	5	6
Основное мероприятие «Повышение доступности ипотечных жилищных займов для отдельных категорий граждан»	0680100000	000	140 935 312,00	100 000 000,00	100 000 000,00
Предоставление субсидии акционерному обществу «Корпорация развития жилищного строительства» на финансовое обеспечение (возмещение) затрат, связанных с предоставлением отдельным категориям граждан ипотечных жилищных займов со сниженной процентной ставкой	0680161440	000	140 935 312,00	100 000 000,00	100 000 000,00
Иные бюджетные ассигнования	0680161440	800	140 935 312,00	100 000 000,00	100 000 000,00
Субсидии юридическим лицам (кроме некоммерческих организаций), индивидуальным предпринимателям, физическим лицам - производителям товаров, работ, услуг	0680161440	810	140 935 312,00	100 000 000,00	100 000 000,00
Подпрограмма «Обеспечение деятельности органов исполнительной власти, осуществляющих реализацию государственной программы»	0690000000	000	4 004 696 196,87	552 698 407,00	562 306 843,00
Основное мероприятие «Обеспечение деятельности подведомственных организаций»	0690100000	000	3 647 082 781,73	299 414 584,00	303 978 627,00
Субсидии из краевого бюджета на увеличение уставного фонда краевым государственным унитарным предприятиям	0690160910	000	371 237 464,50	0,00	0,00
Иные бюджетные ассигнования	0690160910	800	371 237 464,50	0,00	0,00
Субсидии юридическим лицам (кроме некоммерческих организаций), индивидуальным предпринимателям, физическим лицам - производителям товаров, работ, услуг	0690160910	810	371 237 464,50	0,00	0,00
Субсидии на осуществление уставной деятельности фонда Приморского края «Фонд капитального ремонта многоквартирных домов Приморского края»	0690161420	000	165 621 670,00	162 521 670,00	162 521 670,00
Предоставление субсидий бюджетным, автономным учреждениям и иным некоммерческим организациям	0690161420	600	165 621 670,00	162 521 670,00	162 521 670,00
Субсидии некоммерческим организациям (за исключением государственных (муниципальных) учреждений)	0690161420	630	165 621 670,00	162 521 670,00	162 521 670,00
Субсидии из краевого бюджета в целях восстановления платежеспособности казенного предприятия Приморского края «Единая дирекция по строительству объектов на территории Приморского края»	0690161570	000	37 701 140,00	0,00	0,00
Иные бюджетные ассигнования	0690161570	800	37 701 140,00	0,00	0,00
Субсидии юридическим лицам (кроме некоммерческих организаций), индивидуальным предпринимателям, физическим лицам - производителям товаров, работ, услуг	0690161570	810	37 701 140,00	0,00	0,00
Субсидии краевым государственным унитарным предприятиям на возмещение недополученных доходов из-за нереальной к взысканию дебиторской задолженности населения за коммунальные услуги	0690161940	000	200 000 000,00	0,00	0,00
Иные бюджетные ассигнования	0690161940	800	200 000 000,00	0,00	0,00
Субсидии юридическим лицам (кроме некоммерческих организаций), индивидуальным предпринимателям, физическим лицам - производителям товаров, работ, услуг	0690161940	810	200 000 000,00	0,00	0,00
Субсидии краевым государственным унитарным предприятиям на проведение мероприятий, связанных с их ликвидацией	0690162190	000	4 391 222,18	0,00	0,00
Иные бюджетные ассигнования	0690162190	800	4 391 222,18	0,00	0,00
Субсидии юридическим лицам (кроме некоммерческих организаций), индивидуальным предпринимателям, физическим лицам - производителям товаров, работ, услуг	0690162190	810	4 391 222,18	0,00	0,00
Субсидии краевому государственному унитарному предприятию «Примтеплоэнерго» на финансовое оздоровление в 2021 году	0690162330	000	2 701 078 601,95	0,00	0,00
Иные бюджетные ассигнования	0690162330	800	2 701 078 601,95	0,00	0,00
Субсидии юридическим лицам (кроме некоммерческих организаций), индивидуальным предпринимателям, физическим лицам - производителям товаров, работ, услуг	0690162330	810	2 701 078 601,95	0,00	0,00
Расходы на обеспечение деятельности (оказание услуг, выполнение работ) краевых государственных учреждений	0690170590	000	167 052 683,10	136 892 914,00	141 456 957,00
Расходы на выплаты персоналу в целях обеспечения выполнения функций государственными (муниципальными) органами, казенными учреждениями, органами управления государственными внебюджетными фондами	0690170590	100	67 650 217,00	56 292 794,00	58 531 509,00
Расходы на выплаты персоналу казенных учреждений	0690170590	110	67 650 217,00	56 292 794,00	58 531 509,00
Закупка товаров, работ и услуг для обеспечения государственных (муниципальных) нужд	0690170590	200	26 330 140,00	7 866 903,00	7 866 903,00
Иные закупки товаров, работ и услуг для обеспечения государственных (муниципальных) нужд	0690170590	240	26 330 140,00	7 866 903,00	7 866 903,00
Предоставление субсидий бюджетным, автономным учреждениям и иным некоммерческим организациям	0690170590	600	72 707 388,00	72 689 977,00	75 015 305,00
Субсидии бюджетным учреждениям	0690170590	610	72 707 388,00	72 689 977,00	75 015 305,00
Иные бюджетные ассигнования	0690170590	800	364 938,10	43 240,00	43 240,00
Уплата налогов, сборов и иных платежей	0690170590	850	364 938,10	43 240,00	43 240,00
Основное мероприятие «Повышение эффективности государственного управления в сфере градостроения и жилищно-коммунального хозяйства»	0690200000	000	253 398 039,14	223 827 146,00	232 442 770,00
Руководство и управление в сфере установленных функций органов государственной власти Приморского края	0690210030	000	245 272 400,27	220 157 146,00	228 772 770,00
Расходы на выплаты персоналу в целях обеспечения выполнения функций государственными (муниципальными) органами, казенными учреждениями, органами управления государственными внебюджетными фондами	0690210030	100	240 488 068,27	216 652 814,00	225 268 438,00
Расходы на выплаты персоналу государственных (муниципальных) органов	0690210030	120	240 488 068,27	216 652 814,00	225 268 438,00
Закупка товаров, работ и услуг для обеспечения государственных (муниципальных) нужд	0690210030	200	4 752 530,00	3 472 530,00	3 472 530,00
Иные закупки товаров, работ и услуг для обеспечения государственных (муниципальных) нужд	0690210030	240	4 752 530,00	3 472 530,00	3 472 530,00
Социальное обеспечение и иные выплаты населению	0690210030	300	1 500,00	1 500,00	1 500,00
Социальные выплаты гражданам, кроме публичных нормативных социальных выплат	0690210030	320	1 500,00	1 500,00	1 500,00
Иные бюджетные ассигнования	0690210030	800	30 302,00	30 302,00	30 302,00
Уплата налогов, сборов и иных платежей	0690210030	850	30 302,00	30 302,00	30 302,00
Расходы на оформление исполнительной документации для регистрации права собственности Приморского края на объекты незавершенного строительства и получение экспертных заключений о возможности вовлечения затрат и объектов незавершенного строительства в хозяйственный оборот	0690224200	000	3 201 237,87	3 670 000,00	3 670 000,00
Закупка товаров, работ и услуг для обеспечения государственных (муниципальных) нужд	0690224200	200	3 201 237,87	3 670 000,00	3 670 000,00
Иные закупки товаров, работ и услуг для обеспечения государственных (муниципальных) нужд	0690224200	240	3 201 237,87	3 670 000,00	3 670 000,00
Участие Приморского края в архитектурно-градостроительном фестивале «Зодчество»	0690224380	000	47 700,00	0,00	0,00
Закупка товаров, работ и услуг для обеспечения государственных (муниципальных) нужд	0690224380	200	47 700,00	0,00	0,00
Иные закупки товаров, работ и услуг для обеспечения государственных (муниципальных) нужд	0690224380	240	47 700,00	0,00	0,00
Оплата услуг предоставления доступа к пользованию программно-аппаратным комплексом платформы строительных сервисов	0690224680	000	2 500 000,00	0,00	0,00
Закупка товаров, работ и услуг для обеспечения государственных (муниципальных) нужд	0690224680	200	2 500 000,00	0,00	0,00
Иные закупки товаров, работ и услуг для обеспечения государственных (муниципальных) нужд	0690224680	240	2 500 000,00	0,00	0,00
Оплата услуг эксплуатационного обслуживания	0690224690	000	2 070 629,00	0,00	0,00
Закупка товаров, работ и услуг для обеспечения государственных (муниципальных) нужд	0690224690	200	2 070 629,00	0,00	0,00
Иные закупки товаров, работ и услуг для обеспечения государственных (муниципальных) нужд	0690224690	240	2 070 629,00	0,00	0,00
Расходы, связанные с исполнением судебных актов и решений налоговых органов	0690229050	000	306 072,00	0,00	0,00
Иные бюджетные ассигнования	0690229050	800	306 072,00	0,00	0,00
Исполнение судебных актов	0690229050	830	306 072,00	0,00	0,00
Основное мероприятие «Разработка и утверждение, и согласование документов территориального планирования и градостроительного зонирования на территории Приморского края»	0690300000	000	104 215 376,00	29 456 677,00	25 885 446,00
Подготовка проектов изменений документов территориального планирования и градостроительного зонирования муниципальных образований, вошедших во Владивостокскую агломерацию	0690323050	000	67 215 376,00	29 456 677,00	25 885 446,00
Закупка товаров, работ и услуг для обеспечения государственных (муниципальных) нужд	0690323050	200	67 215 376,00	29 456 677,00	25 885 446,00
Иные закупки товаров, работ и услуг для обеспечения государственных (муниципальных) нужд	0690323050	240	67 215 376,00	29 456 677,00	25 885 446,00

Наименование	Целевая статья	Вид расходов	Сумма		
			2021 год	2022 год	2023 год
1	2	3	4	5	6
Внесение изменений в схему территориального планирования Приморского края	0690324370	000	37 000 000,00	0,00	0,00
Закупка товаров, работ и услуг для обеспечения государственных (муниципальных) нужд	0690324370	200	37 000 000,00	0,00	0,00
Иные закупки товаров, работ и услуг для обеспечения государственных (муниципальных) нужд	0690324370	240	37 000 000,00	0,00	0,00
Государственная программа Приморского края «Защита населения и территории от чрезвычайных ситуаций, обеспечение пожарной безопасности и безопасности людей на водных объектах Приморского края» на 2020-2027 годы	0700000000	000	1 623 402 260,53	1 511 373 133,00	1 458 583 371,00
Подпрограмма «Снижение рисков и смягчение последствий чрезвычайных ситуаций природного и техногенного характера в Приморском крае»	0710000000	000	320 334 794,00	240 295 067,00	221 236 814,00
Основное мероприятие «Создание единой системы оповещения и информирования населения об опасностях»	0710100000	000	26 876 390,00	0,00	0,00
Создание и дооснащение единой системы оповещения населения об опасностях, возникающих при ведении военных действий или вследствие этих действий, а также при возникновении чрезвычайных ситуаций природного и техногенного характера и осуществлении мероприятий по гражданской обороне и мобилизационной подготовке	0710120560	000	26 876 390,00	0,00	0,00
Закупка товаров, работ и услуг для обеспечения государственных (муниципальных) нужд	0710120560	200	26 876 390,00	0,00	0,00
Иные закупки товаров, работ и услуг для обеспечения государственных (муниципальных) нужд	0710120560	240	26 876 390,00	0,00	0,00
Основное мероприятие «Обеспечение эксплуатации комплексных систем безопасности Приморского края»	0710200000	000	49 060 621,00	25 000 000,00	25 000 000,00
Обеспечение эксплуатации комплексных систем безопасности Приморского края (расходы на ремонт, техническое обслуживание и оказание услуг на каналы связи)	0710223670	000	49 060 621,00	25 000 000,00	25 000 000,00
Закупка товаров, работ и услуг для обеспечения государственных (муниципальных) нужд	0710223670	200	49 060 621,00	25 000 000,00	25 000 000,00
Иные закупки товаров, работ и услуг для обеспечения государственных (муниципальных) нужд	0710223670	240	49 060 621,00	25 000 000,00	25 000 000,00
Основное мероприятие «Развитие материально-технической базы для защиты населения и территории от чрезвычайных ситуаций»	0710300000	000	46 300 000,00	25 500 000,00	0,00
Развитие материально-технической базы спасателей Приморского края, в том числе на водных объектах	0710323190	000	46 300 000,00	25 500 000,00	0,00
Закупка товаров, работ и услуг для обеспечения государственных (муниципальных) нужд	0710323190	200	46 300 000,00	25 500 000,00	0,00
Иные закупки товаров, работ и услуг для обеспечения государственных (муниципальных) нужд	0710323190	240	46 300 000,00	25 500 000,00	0,00
Основное мероприятие «Осуществление подготовки и содержание в готовности органов управления, необходимых сил и средств для защиты населения и территорий от чрезвычайных ситуаций»	0710500000	000	198 097 783,00	189 795 067,00	196 236 814,00
Руководство и управление в сфере установленных функций органов государственной власти Приморского края	0710510030	000	24 653 921,00	22 866 475,00	23 751 981,00
Расходы на выплаты персоналу в целях обеспечения выполнения функций государственными (муниципальными) органами, казенными учреждениями, органами управления государственными внебюджетными фондами	0710510030	100	24 220 661,00	22 433 215,00	23 318 721,00
Расходы на выплаты персоналу государственных (муниципальных) органов	0710510030	120	24 220 661,00	22 433 215,00	23 318 721,00
Закупка товаров, работ и услуг для обеспечения государственных (муниципальных) нужд	0710510030	200	433 260,00	433 260,00	433 260,00
Иные закупки товаров, работ и услуг для обеспечения государственных (муниципальных) нужд	0710510030	240	433 260,00	433 260,00	433 260,00
Расходы на обеспечение деятельности (оказание услуг, выполнение работ) краевых государственных учреждений	0710570590	000	173 443 862,00	166 928 592,00	172 484 833,00
Расходы на выплаты персоналу в целях обеспечения выполнения функций государственными (муниципальными) органами, казенными учреждениями, органами управления государственными внебюджетными фондами	0710570590	100	145 331 320,00	140 317 050,00	145 873 291,00
Расходы на выплаты персоналу казенных учреждений	0710570590	110	145 331 320,00	140 317 050,00	145 873 291,00
Закупка товаров, работ и услуг для обеспечения государственных (муниципальных) нужд	0710570590	200	24 946 255,00	23 445 255,00	23 445 255,00
Иные закупки товаров, работ и услуг для обеспечения государственных (муниципальных) нужд	0710570590	240	24 946 255,00	23 445 255,00	23 445 255,00
Иные бюджетные ассигнования	0710570590	800	3 166 287,00	3 166 287,00	3 166 287,00
Уплата налогов, сборов и иных платежей	0710570590	850	3 166 287,00	3 166 287,00	3 166 287,00
Подпрограмма «Пожарная безопасность»	0720000000	000	1 284 856 276,53	1 268 690 066,00	1 234 958 557,00
Основное мероприятие «Развитие материально-технической базы государственной противопожарной службы Приморского края»	0720100000	000	85 211 170,00	106 011 170,00	31 511 170,00
Модернизация автопарка спецтехники, пожарно-технического вооружения и другого пожарно-спасательного имущества государственной противопожарной службы Приморского края	0720121120	000	85 211 170,00	106 011 170,00	31 511 170,00
Закупка товаров, работ и услуг для обеспечения государственных (муниципальных) нужд	0720121120	200	85 211 170,00	106 011 170,00	31 511 170,00
Иные закупки товаров, работ и услуг для обеспечения государственных (муниципальных) нужд	0720121120	240	85 211 170,00	106 011 170,00	31 511 170,00
Основное мероприятие «Приобретение, строительство и реконструкция объектов государственной противопожарной службы Приморского края»	0720200000	000	7 528 500,04	1 600 000,00	1 600 000,00
Оказание услуг по охране объектов пожарной охраны	0720223300	000	1 600 000,00	1 600 000,00	1 600 000,00
Закупка товаров, работ и услуг для обеспечения государственных (муниципальных) нужд	0720223300	200	1 600 000,00	1 600 000,00	1 600 000,00
Иные закупки товаров, работ и услуг для обеспечения государственных (муниципальных) нужд	0720223300	240	1 600 000,00	1 600 000,00	1 600 000,00
Осуществление капитальных вложений в объекты государственной собственности Приморского края в сфере жилищно-коммунального хозяйства, пожарной безопасности, охраны окружающей среды	0720243630	000	5 928 500,04	0,00	0,00
Капитальные вложения в объекты государственной (муниципальной) собственности	0720243630	400	5 928 500,04	0,00	0,00
Бюджетные инвестиции	0720243630	410	5 928 500,04	0,00	0,00
Основное мероприятие «Организация выполнения и осуществление мер пожарной безопасности в Приморском крае»	0720300000	000	1 192 116 606,49	1 161 078 896,00	1 201 847 387,00
Противопожарная пропаганда	0720320640	000	2 172 000,00	2 172 000,00	2 172 000,00
Закупка товаров, работ и услуг для обеспечения государственных (муниципальных) нужд	0720320640	200	2 172 000,00	2 172 000,00	2 172 000,00
Иные закупки товаров, работ и услуг для обеспечения государственных (муниципальных) нужд	0720320640	240	2 172 000,00	2 172 000,00	2 172 000,00
Личное страхование добровольных пожарных Приморского края	0720320660	000	200 000,00	200 000,00	200 000,00
Закупка товаров, работ и услуг для обеспечения государственных (муниципальных) нужд	0720320660	200	200 000,00	200 000,00	200 000,00
Иные закупки товаров, работ и услуг для обеспечения государственных (муниципальных) нужд	0720320660	240	200 000,00	200 000,00	200 000,00
Расходы на обеспечение деятельности (оказание услуг, выполнение работ) краевых государственных учреждений	0720370590	000	1 189 644 606,49	1 158 606 896,00	1 199 375 387,00
Расходы на выплаты персоналу в целях обеспечения выполнения функций государственными (муниципальными) органами, казенными учреждениями, органами управления государственными внебюджетными фондами	0720370590	100	1 023 804 387,49	1 024 055 252,00	1 064 823 743,00
Расходы на выплаты персоналу казенных учреждений	0720370590	110	1 023 804 387,49	1 024 055 252,00	1 064 823 743,00
Закупка товаров, работ и услуг для обеспечения государственных (муниципальных) нужд	0720370590	200	159 906 641,00	129 504 996,00	129 504 996,00
Иные закупки товаров, работ и услуг для обеспечения государственных (муниципальных) нужд	0720370590	240	159 906 641,00	129 504 996,00	129 504 996,00
Иные бюджетные ассигнования	0720370590	800	5 933 578,00	5 046 648,00	5 046 648,00
Исполнение судебных актов	0720370590	830	3 818,00	0,00	0,00
Уплата налогов, сборов и иных платежей	0720370590	850	5 929 760,00	5 046 648,00	5 046 648,00
Выплата единовременного пособия в случае гибели (смерти) работников противопожарной службы Приморского края, наступившей при исполнении служебных обязанностей	0720381370	000	100 000,00	100 000,00	100 000,00
Социальное обеспечение и иные выплаты населению	0720381370	300	100 000,00	100 000,00	100 000,00
Социальные выплаты гражданам, кроме публичных нормативных социальных выплат	0720381370	320	100 000,00	100 000,00	100 000,00
Подпрограмма «Предупреждение чрезвычайных ситуаций природного и техногенного характера в Приморском крае»	0730000000	000	18 211 190,00	2 388 000,00	2 388 000,00
Основное мероприятие «Меры по предупреждению чрезвычайных ситуаций на территории Приморского края»	0730100000	000	4 323 190,00	0,00	0,00

Наименование	Целевая статья	Вид расходов	Сумма 2021 год	2022 год	2023 год
1	2	3	4	5	6
Консервация сибиреязвенного захоронения в с. Астраханка Ханкайского муниципального района Приморского края (в том числе проектно-изыскательские работы)	0730124450	000	1 729 280,00	0,00	0,00
Закупка товаров, работ и услуг для обеспечения государственных (муниципальных) нужд	0730124450	200	1 729 280,00	0,00	0,00
Иные закупки товаров, работ и услуг для обеспечения государственных (муниципальных) нужд	0730124450	240	1 729 280,00	0,00	0,00
Консервация сибиреязвенного захоронения в с. Покровка Октябрьского муниципального района Приморского края (в том числе проектно-изыскательские работы)	0730124460	000	2 593 910,00	0,00	0,00
Закупка товаров, работ и услуг для обеспечения государственных (муниципальных) нужд	0730124460	200	2 593 910,00	0,00	0,00
Иные закупки товаров, работ и услуг для обеспечения государственных (муниципальных) нужд	0730124460	240	2 593 910,00	0,00	0,00
Основное мероприятие «Меры по предупреждению чрезвычайных ситуаций муниципального характера, направленные на недопущение затопления сельских населенных пунктов Приморского края, расположенных на береговой территории озера Ханка»	0730200000	000	11 500 000,00	0,00	0,00
Субсидии бюджетам муниципальных образований Приморского края на проведение мер по предупреждению чрезвычайных ситуаций муниципального характера, направленные на недопущение затопления сельских населенных пунктов Приморского края, расположенных на береговой территории озера Ханка	0730292200	000	11 500 000,00	0,00	0,00
Межбюджетные трансферты	0730292200	500	11 500 000,00	0,00	0,00
Субсидии	0730292200	520	11 500 000,00	0,00	0,00
Основное мероприятие «Внедрение образовательных программ с применением электронного обучения и дистанционных образовательных технологий в краевые государственные образовательные казенные учреждения дополнительного профессионального образования Приморского края»	0730300000	000	2 388 000,00	2 388 000,00	2 388 000,00
Создание и сопровождение системы дистанционного обучения на базе Учебно-методического центра по гражданской обороне, чрезвычайным ситуациям и пожарной безопасности Приморского края	0730324310	000	2 388 000,00	2 388 000,00	2 388 000,00
Закупка товаров, работ и услуг для обеспечения государственных (муниципальных) нужд	0730324310	200	2 388 000,00	2 388 000,00	2 388 000,00
Иные закупки товаров, работ и услуг для обеспечения государственных (муниципальных) нужд	0730324310	240	2 388 000,00	2 388 000,00	2 388 000,00
Государственная программа Приморского края «Охрана окружающей среды Приморского края» на 2020-2027 годы	0800000000	000	513 224 056,77	272 417 018,85	423 383 704,48
Подпрограмма «Обращение с отходами в Приморском крае»	0810000000	000	103 865 767,22	0,00	0,00
Основное мероприятие «Совершенствование системы обращения с твердыми коммунальными отходами в Приморском крае»	0810100000	000	90 781 250,00	0,00	0,00
Корректировка территориальной схемы обращения с отходами в Приморском крае, в том числе с твердыми коммунальными отходами	0810123630	000	1 781 250,00	0,00	0,00
Закупка товаров, работ и услуг для обеспечения государственных (муниципальных) нужд	0810123630	200	1 781 250,00	0,00	0,00
Иные закупки товаров, работ и услуг для обеспечения государственных (муниципальных) нужд	0810123630	240	1 781 250,00	0,00	0,00
Субсидии краевому государственному унитарному предприятию «Приморский экологический оператор» на реализацию мероприятий согласно плану социального развития центров экономического роста Приморского края за счет средств федерального бюджета	0810155050	000	80 000 000,00	0,00	0,00
Иные бюджетные ассигнования	0810155050	800	80 000 000,00	0,00	0,00
Субсидии юридическим лицам (кроме некоммерческих организаций), индивидуальным предпринимателям, физическим лицам - производителям товаров, работ, услуг	0810155050	810	80 000 000,00	0,00	0,00
Субсидии краевому государственному унитарному предприятию «Приморский экологический оператор» на реализацию мероприятий согласно плану социального развития центров экономического роста Приморского края за счет средств краевого бюджета	08101B5050	000	9 000 000,00	0,00	0,00
Иные бюджетные ассигнования	08101B5050	800	9 000 000,00	0,00	0,00
Субсидии юридическим лицам (кроме некоммерческих организаций), индивидуальным предпринимателям, физическим лицам - производителям товаров, работ, услуг	08101B5050	810	9 000 000,00	0,00	0,00

Наименование	Целевая статья	Вид расходов	Сумма 2021 год	2022 год	2023 год
1	2	3	4	5	6
Основное мероприятие «Повышение инвестиционной привлекательности сферы обращения с твердыми коммунальными и промышленными отходами»	0810200000	000	681 201,22	0,00	0,00
Осуществление капитальных вложений в объекты государственной собственности Приморского края в сфере жилищно-коммунального хозяйства, пожарной безопасности, охраны окружающей среды	0810243630	000	681 201,22	0,00	0,00
Капитальные вложения в объекты государственной (муниципальной) собственности	0810243630	400	681 201,22	0,00	0,00
Бюджетные инвестиции	0810243630	410	681 201,22	0,00	0,00
Федеральный проект «Чистая страна»	081G100000	000	12 403 316,00	0,00	0,00
Ликвидация накопленного ущерба в Приморском крае, в том числе проектно-изыскательские работы	081G124590	000	12 403 316,00	0,00	0,00
Закупка товаров, работ и услуг для обеспечения государственных (муниципальных) нужд	081G124590	200	12 403 316,00	0,00	0,00
Иные закупки товаров, работ и услуг для обеспечения государственных (муниципальных) нужд	081G124590	240	12 403 316,00	0,00	0,00
Подпрограмма «Развитие водохозяйственного комплекса Приморского края»	0820000000	000	261 485 738,37	136 448 260,00	284 424 980,00
Основное мероприятие «Развитие водохозяйственного комплекса»	0820100000	000	224 936 438,37	110 169 960,00	180 143 580,00
Мероприятия по определению границ зон затопления и подтопления	0820123220	000	6 243 232,00	4 411 700,00	2 928 000,00
Закупка товаров, работ и услуг для обеспечения государственных (муниципальных) нужд	0820123220	200	6 243 232,00	4 411 700,00	2 928 000,00
Иные закупки товаров, работ и услуг для обеспечения государственных (муниципальных) нужд	0820123220	240	6 243 232,00	4 411 700,00	2 928 000,00
Осуществление капитальных вложений в объекты государственной собственности Приморского края в сфере жилищно-коммунального хозяйства, пожарной безопасности, охраны окружающей среды	0820143630	000	18 067 474,57	45 758 260,00	117 215 580,00
Капитальные вложения в объекты государственной (муниципальной) собственности	0820143630	400	17 352 724,00	45 758 260,00	117 215 580,00
Бюджетные инвестиции	0820143630	410	17 352 724,00	45 758 260,00	117 215 580,00
Иные бюджетные ассигнования	0820143630	800	714 750,57	0,00	0,00
Исполнение судебных актов	0820143630	830	714 750,57	0,00	0,00
Субсидии бюджетам муниципальных образований Приморского края в целях софинансирования муниципальных программ (подпрограмм муниципальных программ) в области использования и охраны водных объектов	0820192130	000	58 628 484,98	60 000 000,00	60 000 000,00
Межбюджетные трансферты	0820192130	500	58 628 484,98	60 000 000,00	60 000 000,00
Субсидии	0820192130	520	58 628 484,98	60 000 000,00	60 000 000,00
Субсидии бюджетам муниципальных образований Приморского края на строительство, реконструкцию, капитальный ремонт гидротехнических сооружений (в том числе проектно-изыскательские работы), находящихся в муниципальной собственности, предназначенных для защиты от наводнений в результате прохождения паводков, софинансируемые из федерального бюджета	08201R0160	000	141 997 246,82	0,00	0,00
Межбюджетные трансферты	08201R0160	500	141 997 246,82	0,00	0,00
Субсидии	08201R0160	520	141 997 246,82	0,00	0,00
Основное мероприятие «Реализация переданных полномочий в области водных отношений»	0820200000	000	36 549 300,00	23 557 200,00	101 560 300,00
Осуществление отдельных полномочий в области водных отношений	0820251280	000	36 549 300,00	23 557 200,00	101 560 300,00
Закупка товаров, работ и услуг для обеспечения государственных (муниципальных) нужд	0820251280	200	36 549 300,00	23 557 200,00	101 560 300,00
Иные закупки товаров, работ и услуг для обеспечения государственных (муниципальных) нужд	0820251280	240	36 549 300,00	23 557 200,00	101 560 300,00
Основное мероприятие «Осуществление мониторинга водных объектов»	0820300000	000	0,00	2 721 100,00	2 721 100,00
Организация и осуществление государственного мониторинга водных объектов на территории Приморского края	0820320990	000	0,00	2 721 100,00	2 721 100,00
Закупка товаров, работ и услуг для обеспечения государственных (муниципальных) нужд	0820320990	200	0,00	2 721 100,00	2 721 100,00
Иные закупки товаров, работ и услуг для обеспечения государственных (муниципальных) нужд	0820320990	240	0,00	2 721 100,00	2 721 100,00
Подпрограмма «Биологическое разнообразие Приморского края»	0830000000	000	95 842 784,18	91 262 729,85	92 768 906,48
Основное мероприятие «Мероприятия в области охраны и функционирования особо охраняемых природных территорий краевого значения, ведения Красной книги»	0830100000	000	53 193 458,02	48 465 854,52	49 531 153,10
Руководство и управление в сфере установленных функций органов государственной власти Приморского края	0830110030	000	10 071 809,00	9 487 670,00	9 837 265,00

Наименование	Целевая статья	Вид расходов	Сумма		
			2021 год	2022 год	2023 год
1	2	3	4	5	6
Расходы на выплаты персоналу в целях обеспечения выполнения функций государственными (муниципальными) органами, казенными учреждениями, органами управления государственными внебюджетными фондами	0830110030	100	9 356 009,00	8 771 870,00	9 121 465,00
Расходы на выплаты персоналу государственных (муниципальных) органов	0830110030	120	9 356 009,00	8 771 870,00	9 121 465,00
Закупка товаров, работ и услуг для обеспечения государственных (муниципальных) нужд	0830110030	200	661 900,00	661 900,00	661 900,00
Иные закупки товаров, работ и услуг для обеспечения государственных (муниципальных) нужд	0830110030	240	661 900,00	661 900,00	661 900,00
Иные бюджетные ассигнования	0830110030	800	53 900,00	53 900,00	53 900,00
Уплата налогов, сборов и иных платежей	0830110030	850	53 900,00	53 900,00	53 900,00
Организация работ по обозначению на местности специальными информационными знаками границ охранных зон памятников природы регионального значения	0830123940	000	1 264 625,00	1 775 000,00	1 775 000,00
Закупка товаров, работ и услуг для обеспечения государственных (муниципальных) нужд	0830123940	200	1 264 625,00	1 775 000,00	1 775 000,00
Иные закупки товаров, работ и услуг для обеспечения государственных (муниципальных) нужд	0830123940	240	1 264 625,00	1 775 000,00	1 775 000,00
Субсидии на возмещение расходов собственников, владельцев и пользователей земельных участков, на которых находятся памятники природы краевого значения, по обеспечению режима особой охраны памятников природы	0830160840	000	0,00	100 000,00	100 000,00
Иные бюджетные ассигнования	0830160840	800	0,00	100 000,00	100 000,00
Субсидии юридическим лицам (кроме некоммерческих организаций), индивидуальным предпринимателям, физическим лицам - производителям товаров, работ, услуг	0830160840	810	0,00	100 000,00	100 000,00
Расходы на обеспечение деятельности (оказание услуг, выполнение работ) краевых государственных учреждений	0830170590	000	37 094 754,02	37 103 184,52	37 818 888,10
Предоставление субсидий бюджетным, автономным учреждениям и иным некоммерческим организациям	0830170590	600	37 094 754,02	37 103 184,52	37 818 888,10
Субсидии бюджетным учреждениям	0830170590	610	37 094 754,02	37 103 184,52	37 818 888,10
Субсидии краевым государственным бюджетным и автономным учреждениям на иные цели	0830171600	000	4 762 270,00	0,00	0,00
Предоставление субсидий бюджетным, автономным учреждениям и иным некоммерческим организациям	0830171600	600	4 762 270,00	0,00	0,00
Субсидии бюджетным учреждениям	0830171600	610	4 762 270,00	0,00	0,00
Основное мероприятие «Мероприятия в области охраны и использования объектов животного мира, сохранения и использования охотничьих ресурсов»	0830200000	000	21 710 554,16	21 717 872,33	22 212 386,38
Расходы на обеспечение деятельности (оказание услуг, выполнение работ) краевых государственных учреждений	0830270590	000	21 710 554,16	21 717 872,33	22 212 386,38
Предоставление субсидий бюджетным, автономным учреждениям и иным некоммерческим организациям	0830270590	600	21 710 554,16	21 717 872,33	22 212 386,38
Субсидии бюджетным учреждениям	0830270590	610	21 710 554,16	21 717 872,33	22 212 386,38
Основное мероприятие «Мероприятия по осуществлению переданных Российской Федерацией полномочий в области охраны и использования объектов животного мира, сохранения и использования охотничьих ресурсов»	0830300000	000	20 938 772,00	21 079 003,00	21 025 367,00
Обеспечение равных условий оплаты труда, установленных нормативными правовыми актами Приморского края, государственным гражданским служащим Приморского края, выполняющим функции по осуществлению переданных полномочий Российской Федерации, за счет средств краевого бюджета	0830310130	000	526 472,00	526 603,00	547 667,00
Расходы на выплаты персоналу в целях обеспечения выполнения функций государственными (муниципальными) органами, казенными учреждениями, органами управления государственными внебюджетными фондами	0830310130	100	526 472,00	526 603,00	547 667,00
Расходы на выплаты персоналу государственных (муниципальных) органов	0830310130	120	526 472,00	526 603,00	547 667,00
Осуществление полномочий Российской Федерации в области охраны и использования объектов животного мира (за исключением охотничьих ресурсов и водных биологических ресурсов)	0830359200	000	197 100,00	197 100,00	177 400,00
Закупка товаров, работ и услуг для обеспечения государственных (муниципальных) нужд	0830359200	200	197 100,00	197 100,00	177 400,00
Иные закупки товаров, работ и услуг для обеспечения государственных (муниципальных) нужд	0830359200	240	197 100,00	197 100,00	177 400,00
Осуществление переданных полномочий Российской Федерации в области охраны и использования охотничьих ресурсов	0830359700	000	20 215 200,00	20 355 300,00	20 300 300,00
Расходы на выплаты персоналу в целях обеспечения выполнения функций государственными (муниципальными) органами, казенными учреждениями, органами управления государственными внебюджетными фондами	0830359700	100	18 716 573,00	18 716 573,00	18 095 773,00
Расходы на выплаты персоналу государственных (муниципальных) органов	0830359700	120	18 716 573,00	18 716 573,00	18 095 773,00
Закупка товаров, работ и услуг для обеспечения государственных (муниципальных) нужд	0830359700	200	1 379 127,00	1 519 227,00	2 085 027,00
Иные закупки товаров, работ и услуг для обеспечения государственных (муниципальных) нужд	0830359700	240	1 379 127,00	1 519 227,00	2 085 027,00
Иные бюджетные ассигнования	0830359700	800	119 500,00	119 500,00	119 500,00
Уплата налогов, сборов и иных платежей	0830359700	850	119 500,00	119 500,00	119 500,00
Подпрограмма «Обеспечение реализации государственной программы»	0840000000	000	52 029 767,00	44 706 029,00	46 189 818,00
Основное мероприятие «Обеспечение реализации государственных функций и обеспечение государственного управления в сфере реализации государственной программы»	0840100000	000	52 029 767,00	44 706 029,00	46 189 818,00
Руководство и управление в сфере установленных функций органов государственной власти Приморского края	0840110030	000	41 262 806,00	38 364 806,00	39 848 595,00
Расходы на выплаты персоналу в целях обеспечения выполнения функций государственными (муниципальными) органами, казенными учреждениями, органами управления государственными внебюджетными фондами	0840110030	100	40 318 432,00	37 420 432,00	38 904 221,00
Расходы на выплаты персоналу государственных (муниципальных) органов	0840110030	120	40 318 432,00	37 420 432,00	38 904 221,00
Закупка товаров, работ и услуг для обеспечения государственных (муниципальных) нужд	0840110030	200	944 374,00	944 374,00	944 374,00
Иные закупки товаров, работ и услуг для обеспечения государственных (муниципальных) нужд	0840110030	240	944 374,00	944 374,00	944 374,00
Управление и распоряжение имуществом, находящимся в собственности и ведении Приморского края	0840120780	000	3 526 661,00	5 080 323,00	5 080 323,00
Иные бюджетные ассигнования	0840120780	800	3 526 661,00	5 080 323,00	5 080 323,00
Уплата налогов, сборов и иных платежей	0840120780	850	3 526 661,00	5 080 323,00	5 080 323,00
Мероприятия по предоставлению права пользования участками недр местного значения	0840122240	000	235 600,00	235 600,00	235 600,00
Закупка товаров, работ и услуг для обеспечения государственных (муниципальных) нужд	0840122240	200	235 600,00	235 600,00	235 600,00
Иные закупки товаров, работ и услуг для обеспечения государственных (муниципальных) нужд	0840122240	240	235 600,00	235 600,00	235 600,00
Мероприятия по подготовке и проведению государственной экологической экспертизы объектов регионального уровня	0840122250	000	200 818,00	625 300,00	625 300,00
Закупка товаров, работ и услуг для обеспечения государственных (муниципальных) нужд	0840122250	200	200 818,00	625 300,00	625 300,00
Иные закупки товаров, работ и услуг для обеспечения государственных (муниципальных) нужд	0840122250	240	200 818,00	625 300,00	625 300,00
Проведение лабораторно-аналитических исследований при осуществлении государственного экологического надзора	0840123240	000	395 742,00	400 000,00	400 000,00
Закупка товаров, работ и услуг для обеспечения государственных (муниципальных) нужд	0840123240	200	395 742,00	400 000,00	400 000,00
Иные закупки товаров, работ и услуг для обеспечения государственных (муниципальных) нужд	0840123240	240	395 742,00	400 000,00	400 000,00
Исполнение судебных актов	0840129050	000	6 408 140,00	0,00	0,00
Иные бюджетные ассигнования	0840129050	800	6 408 140,00	0,00	0,00
Исполнение судебных актов	0840129050	830	6 408 140,00	0,00	0,00
Государственная программа Приморского края «Развитие физической культуры и спорта Приморского края» на 2020-2027 годы	0900000000	000	2 916 051 242,87	2 580 272 653,00	2 173 813 484,00
Подпрограмма «Развитие массовой физической культуры и спорта в Приморском крае»	0910000000	000	867 117 700,30	327 829 925,09	332 180 183,09
Основное мероприятие «Создание и модернизация материально-технической базы для развития массовой физической культуры и спорта»	0910100000	000	134 630 668,71	0,00	0,00

Наименование	Целевая статья	Вид расходов	Сумма 2021 год	2022 год	2023 год
1	2	3	4	5	6
Субсидии бюджетам муниципальных образований Приморского края на строительство, реконструкцию объектов спортивной инфраструктуры муниципальной собственности и оснащение объектов спортивной инфраструктуры муниципальной собственности спортивно-технологическим оборудованием согласно плану социального развития центров экономического роста Приморского края за счет средств федерального бюджета	0910155050	000	110 000 000,00	0,00	0,00
Межбюджетные трансферты	0910155050	500	110 000 000,00	0,00	0,00
Субсидии	0910155050	520	110 000 000,00	0,00	0,00
Субсидии из краевого бюджета бюджетам муниципальных образований Приморского края на развитие спортивной инфраструктуры, находящейся в муниципальной собственности	0910192190	000	12 188 380,84	0,00	0,00
Межбюджетные трансферты	0910192190	500	12 188 380,84	0,00	0,00
Субсидии	0910192190	520	12 188 380,84	0,00	0,00
Субсидии бюджетам муниципальных образований Приморского края на строительство спортивных объектов муниципальной собственности согласно плану социального развития центров экономического роста Приморского края за счет средств краевого бюджета	09101B5050	000	12 442 287,87	0,00	0,00
Межбюджетные трансферты	09101B5050	500	12 442 287,87	0,00	0,00
Субсидии	09101B5050	520	12 442 287,87	0,00	0,00
Основное мероприятие «Создание условий для привлечения населения к занятиям спортом»	0910200000	000	58 222 089,24	30 940 483,00	31 981 247,00
Руководство и управление в сфере установленных функций органов государственной власти Приморского края	0910210030	000	29 069 960,00	27 440 483,00	28 481 247,00
Расходы на выплаты персоналу в целях обеспечения выполнения функций государственными (муниципальными) органами, казенными учреждениями, органами управления государственными внебюджетными фондами	0910210030	100	27 742 600,00	26 113 123,00	27 153 887,00
Расходы на выплаты персоналу государственных (муниципальных) органов	0910210030	120	27 742 600,00	26 113 123,00	27 153 887,00
Закупка товаров, работ и услуг для обеспечения государственных (муниципальных) нужд	0910210030	200	1 327 360,00	1 327 360,00	1 327 360,00
Иные закупки товаров, работ и услуг для обеспечения государственных (муниципальных) нужд	0910210030	240	1 327 360,00	1 327 360,00	1 327 360,00
Расходы на содержание объектов физической культуры и спорта в период передачи в эксплуатацию	0910224100	000	831 071,19	3 500 000,00	3 500 000,00
Закупка товаров, работ и услуг для обеспечения государственных (муниципальных) нужд	0910224100	200	819 976,19	3 500 000,00	3 500 000,00
Иные закупки товаров, работ и услуг для обеспечения государственных (муниципальных) нужд	0910224100	240	819 976,19	3 500 000,00	3 500 000,00
Иные бюджетные ассигнования	0910224100	800	11 095,00	0,00	0,00
Исполнение судебных актов	0910224100	830	11 095,00	0,00	0,00
Субсидии на создание и обеспечение деятельности автономной некоммерческой организации «Дирекция по проведению VII Международных спортивных игр «Дети Азии»	0910262270	000	21 321 058,05	0,00	0,00
Предоставление субсидий бюджетным, автономным учреждениям и иным некоммерческим организациям	0910262270	600	21 321 058,05	0,00	0,00
Субсидии некоммерческим организациям (за исключением государственных (муниципальных) учреждений)	0910262270	630	21 321 058,05	0,00	0,00
Субсидии краевым государственным бюджетным и автономным учреждениям на иные цели	0910271600	000	7 000 000,00	0,00	0,00
Предоставление субсидий бюджетным, автономным учреждениям и иным некоммерческим организациям	0910271600	600	7 000 000,00	0,00	0,00
Субсидии автономным учреждениям	0910271600	620	7 000 000,00	0,00	0,00
Федеральный проект «Спорт - норма жизни»	091P500000	000	674 264 942,35	296 889 442,09	300 198 936,09
Субсидии бюджетам муниципальных образований Приморского края на оснащение объектов спортивной инфраструктуры спортивно-технологическим оборудованием	091P552280	000	26 340 920,00	8 510 409,00	8 512 858,00
Межбюджетные трансферты	091P552280	500	26 340 920,00	8 510 409,00	8 512 858,00
Субсидии	091P552280	520	26 340 920,00	8 510 409,00	8 512 858,00
Субсидии юридическим лицам (за исключением субсидий государственным и муниципальным учреждениям), индивидуальным предпринимателям на возмещение затрат и (или) недополученных доходов, возникающих при предоставлении ими льгот по оплате физкультурно-спортивных услуг населению Приморского края	091P560330	000	50 000 000,00	40 000 000,00	40 000 000,00
Предоставление субсидий бюджетным, автономным учреждениям и иным некоммерческим организациям	091P560330	600	20 000 000,00	15 000 000,00	15 000 000,00
Субсидии некоммерческим организациям (за исключением государственных (муниципальных) учреждений)	091P560330	630	20 000 000,00	15 000 000,00	15 000 000,00
Иные бюджетные ассигнования	091P560330	800	30 000 000,00	25 000 000,00	25 000 000,00
Субсидии юридическим лицам (кроме некоммерческих организаций), индивидуальным предпринимателям, физическим лицам - производителям товаров, работ, услуг	091P560330	810	30 000 000,00	25 000 000,00	25 000 000,00
Гранты в форме субсидий некоммерческим организациям, реализующим проекты по развитию массовой физической культуры и спорта	091P561680	000	10 000 000,00	21 000 000,00	21 000 000,00
Предоставление субсидий бюджетным, автономным учреждениям и иным некоммерческим организациям	091P561680	600	10 000 000,00	21 000 000,00	21 000 000,00
Субсидии некоммерческим организациям (за исключением государственных (муниципальных) учреждений)	091P561680	630	10 000 000,00	21 000 000,00	21 000 000,00
Гранты в форме субсидий некоммерческим организациям на разработку и внедрение мобильного приложения для учета самостоятельно занимающихся физической культурой и спортом граждан	091P562340	000	5 100 000,00	0,00	0,00
Предоставление субсидий бюджетным, автономным учреждениям и иным некоммерческим организациям	091P562340	600	5 100 000,00	0,00	0,00
Субсидии некоммерческим организациям (за исключением государственных (муниципальных) учреждений)	091P562340	630	5 100 000,00	0,00	0,00
Гранты в форме субсидий организациям спортивной направленности на обустройство лыжероллерных трасс	091P562350	000	5 000 000,00	0,00	0,00
Предоставление субсидий бюджетным, автономным учреждениям и иным некоммерческим организациям	091P562350	600	5 000 000,00	0,00	0,00
Субсидии бюджетным учреждениям	091P562350	610	5 000 000,00	0,00	0,00
Расходы на обеспечение деятельности (оказание услуг, выполнение работ) краевых государственных учреждений	091P570590	000	254 586 161,62	218 379 033,09	221 686 078,09
Предоставление субсидий бюджетным, автономным учреждениям и иным некоммерческим организациям	091P570590	600	254 586 161,62	218 379 033,09	221 686 078,09
Субсидии автономным учреждениям	091P570590	620	254 586 161,62	218 379 033,09	221 686 078,09
Субсидии бюджетам муниципальных образований Приморского края на приобретение и поставку спортивного инвентаря, спортивного оборудования и иного имущества для развития лыжного спорта	091P592180	000	7 840 000,00	0,00	0,00
Межбюджетные трансферты	091P592180	500	7 840 000,00	0,00	0,00
Субсидии	091P592180	520	7 840 000,00	0,00	0,00
Субсидии из краевого бюджета бюджетам муниципальных образований Приморского края на развитие спортивной инфраструктуры, находящейся в муниципальной собственности	091P592190	000	305 397 860,73	0,00	0,00
Межбюджетные трансферты	091P592190	500	305 397 860,73	0,00	0,00
Субсидии	091P592190	520	305 397 860,73	0,00	0,00
Субсидии бюджетам муниципальных образований Приморского края на организацию физкультурно-спортивной работы по месту жительства	091P592220	000	0,00	9 000 000,00	9 000 000,00
Межбюджетные трансферты	091P592220	500	0,00	9 000 000,00	9 000 000,00
Субсидии	091P592220	520	0,00	9 000 000,00	9 000 000,00
Субсидии из краевого бюджета бюджетам муниципальных образований Приморского края на приобретение ледозаливочной техники	091P592680	000	10 000 000,00	0,00	0,00
Межбюджетные трансферты	091P592680	500	10 000 000,00	0,00	0,00
Субсидии	091P592680	520	10 000 000,00	0,00	0,00
Подпрограмма «Подготовка спортивного резерва в Приморском крае»	0920000000	000	1 379 721 932,87	1 312 466 735,91	909 548 308,91
Основное мероприятие «Создание и модернизация материально-технической спортивной базы для подготовки спортивного резерва и спортсменов высокого класса»	0920100000	000	233 554 697,91	138 714 286,00	0,00
Осуществление капитальных вложений в объекты государственной собственности Приморского края в социальной сфере	0920143640	000	6 854 663,60	0,00	0,00
Капитальные вложения в объекты государственной (муниципальной) собственности	0920143640	400	6 691 833,42	0,00	0,00
Бюджетные инвестиции	0920143640	410	6 691 833,42	0,00	0,00
Иные бюджетные ассигнования	0920143640	800	162 830,18	0,00	0,00
Исполнение судебных актов	0920143640	830	162 830,18	0,00	0,00
Субсидии краевым государственным бюджетным и автономным учреждениям на иные цели	0920171600	000	3 000 000,00	0,00	0,00
Предоставление субсидий бюджетным, автономным учреждениям и иным некоммерческим организациям	0920171600	600	3 000 000,00	0,00	0,00
Субсидии автономным учреждениям	0920171600	620	3 000 000,00	0,00	0,00
Строительство ледовой арены для керлинга в г. Владивостоке, софинансируемой за счет средств федерального бюджета	09201R1110	000	223 691 596,51	138 714 286,00	0,00
Капитальные вложения в объекты государственной (муниципальной) собственности	09201R1110	400	223 691 596,51	138 714 286,00	0,00
Бюджетные инвестиции	09201R1110	410	223 691 596,51	138 714 286,00	0,00

Наименование	Целевая статья	Вид расходов	Сумма		
			2021 год	2022 год	2023 год
1	2	3	4	5	6
Строительство крытого тренировочного катка в г. Уссурийске согласно плану социального развития центров экономического роста Приморского края за счет средств краевого бюджета	09201В5052	000	8 437,80	0,00	0,00
Капитальные вложения в объекты государственной (муниципальной) собственности	09201В5052	400	8 437,80	0,00	0,00
Бюджетные инвестиции	09201В5052	410	8 437,80	0,00	0,00
Основное мероприятие «Обеспечение подготовки спортивного резерва в специализированных учреждениях спортивной направленности»	0920200000	000	332 694 864,00	204 384 230,00	204 576 445,00
Субсидии некоммерческим организациям - аккредитованным краевым спортивным федерациям на осуществление уставной деятельности	0920261550	000	15 000 000,00	0,00	0,00
Предоставление субсидий бюджетным, автономным учреждениям и иным некоммерческим организациям	0920261550	600	15 000 000,00	0,00	0,00
Субсидии некоммерческим организациям (за исключением государственных (муниципальных) учреждений)	0920261550	630	15 000 000,00	0,00	0,00
Субсидии из краевого бюджета физкультурно-спортивным организациям на подготовку спортивного резерва для спортивных команд спортивных клубов по игровым видам спорта	0920262010	000	205 781 000,00	122 422 788,00	122 422 788,00
Предоставление субсидий бюджетным, автономным учреждениям и иным некоммерческим организациям	0920262010	600	205 781 000,00	122 422 788,00	122 422 788,00
Субсидии некоммерческим организациям (за исключением государственных (муниципальных) учреждений)	0920262010	630	205 781 000,00	122 422 788,00	122 422 788,00
Расходы на обеспечение деятельности (оказание услуг, выполнение работ) краевых государственных учреждений	0920270590	000	111 913 864,00	81 961 442,00	82 153 657,00
Предоставление субсидий бюджетным, автономным учреждениям и иным некоммерческим организациям	0920270590	600	111 913 864,00	81 961 442,00	82 153 657,00
Субсидии автономным учреждениям	0920270590	620	111 913 864,00	81 961 442,00	82 153 657,00
Федеральный проект «Спорт - норма жизни»	092Р500000	000	813 472 370,96	969 368 219,91	704 971 863,91
Осуществление капитальных вложений в объекты государственной собственности Приморского края в социальной сфере	092Р543640	000	194 782 299,31	0,00	0,00
Капитальные вложения в объекты государственной (муниципальной) собственности	092Р543640	400	194 782 299,31	0,00	0,00
Бюджетные инвестиции	092Р543640	410	194 782 299,31	0,00	0,00
Государственная поддержка спортивных организаций, осуществляющих подготовку спортивного резерва для спортивных сборных команд, в том числе спортивных сборных команд Российской Федерации	092Р550810	000	8 380 569,00	8 875 596,00	8 875 596,00
Предоставление субсидий бюджетным, автономным учреждениям и иным некоммерческим организациям	092Р550810	600	8 380 569,00	8 875 596,00	8 875 596,00
Субсидии автономным учреждениям	092Р550810	620	8 380 569,00	8 875 596,00	8 875 596,00
Строительство крытого футбольного манежа в г. Владивостоке, в том числе проектно-изыскательские работы, софинансируемые за счет средств федерального бюджета	092Р551391	000	0,00	202 592 755,00	168 024 592,00
Капитальные вложения в объекты государственной (муниципальной) собственности	092Р551391	400	0,00	202 592 755,00	168 024 592,00
Бюджетные инвестиции	092Р551391	410	0,00	202 592 755,00	168 024 592,00
Строительство физкультурно-оздоровительного комплекса в Партизанском городском округе, софинансируемого за счет средств федерального бюджета, в том числе проектно-изыскательские работы	092Р551393	000	0,00	0,00	347 425 407,00
Капитальные вложения в объекты государственной (муниципальной) собственности	092Р551393	400	0,00	0,00	347 425 407,00
Бюджетные инвестиции	092Р551393	410	0,00	0,00	347 425 407,00
Строительство крытого тренировочного катка в г. Находка, софинансируемого за счет средств федерального бюджета	092Р551394	000	188 750 000,00	290 816 327,00	0,00
Капитальные вложения в объекты государственной (муниципальной) собственности	092Р551394	400	188 750 000,00	290 816 327,00	0,00
Бюджетные инвестиции	092Р551394	410	188 750 000,00	290 816 327,00	0,00
Строительство ледового катка в пгт Кавалерово, софинансируемого за счет средств федерального бюджета	092Р551395	000	169 563 776,00	290 816 327,00	0,00
Капитальные вложения в объекты государственной (муниципальной) собственности	092Р551395	400	169 563 776,00	290 816 327,00	0,00
Бюджетные инвестиции	092Р551395	410	169 563 776,00	290 816 327,00	0,00
Оснащение объектов спортивной инфраструктуры спортивно-технологическим оборудованием	092Р552281	000	40 816 327,00	0,00	0,00
Предоставление субсидий бюджетным, автономным учреждениям и иным некоммерческим организациям	092Р552281	600	40 816 327,00	0,00	0,00
Субсидии автономным учреждениям	092Р552281	620	40 816 327,00	0,00	0,00

Наименование	Целевая статья	Вид расходов	Сумма		
			2021 год	2022 год	2023 год
1	2	3	4	5	6
Субсидии бюджетам муниципальных образований Приморского края на приобретение спортивного оборудования и инвентаря для приведения организаций спортивной подготовки в нормативное состояние	092Р552291	000	37 916 364,00	0,00	16 497 500,00
Межбюджетные трансферты	092Р552291	500	37 916 364,00	0,00	16 497 500,00
Субсидии	092Р552291	520	37 916 364,00	0,00	16 497 500,00
Приобретение спортивного оборудования и инвентаря для развития материально-технической базы спортивных школ олимпийского резерва	092Р552292	000	0,00	15 469 405,00	0,00
Предоставление субсидий бюджетным, автономным учреждениям и иным некоммерческим организациям	092Р552292	600	0,00	15 469 405,00	0,00
Субсидии автономным учреждениям	092Р552292	620	0,00	15 469 405,00	0,00
Расходы на обеспечение деятельности (оказание услуг, выполнение работ) краевых государственных учреждений	092Р570590	000	173 263 035,65	160 797 809,91	164 148 768,91
Предоставление субсидий бюджетным, автономным учреждениям и иным некоммерческим организациям	092Р570590	600	173 263 035,65	160 797 809,91	164 148 768,91
Субсидии автономным учреждениям	092Р570590	620	173 263 035,65	160 797 809,91	164 148 768,91
Подпрограмма «Развитие спорта высших достижений в Приморском крае»	0930000000	000	669 211 609,70	939 975 992,00	932 084 992,00
Основное мероприятие «Обеспечение подготовки спортсменов высокого класса и обеспечение их участия во всероссийских и международных спортивных соревнованиях от имени Приморского края»	0930100000	000	656 811 609,70	927 575 992,00	919 684 992,00
Субсидии из краевого бюджета физкультурно-спортивным организациям, основным видом деятельности которых является развитие профессионального спорта и спортивные команды которых участвуют от имени Приморского края в межрегиональных, всероссийских и международных спортивных соревнованиях	0930160350	000	570 582 000,00	811 596 304,00	802 268 022,00
Предоставление субсидий бюджетным, автономным учреждениям и иным некоммерческим организациям	0930160350	600	560 582 000,00	811 596 304,00	802 268 022,00
Субсидии некоммерческим организациям (за исключением государственных (муниципальных) учреждений)	0930160350	630	560 582 000,00	811 596 304,00	802 268 022,00
Иные бюджетные ассигнования	0930160350	800	10 000 000,00	0,00	0,00
Субсидии юридическим лицам (кроме некоммерческих организаций), индивидуальным предпринимателям, физическим лицам - производителям товаров, работ, услуг	0930160350	810	10 000 000,00	0,00	0,00
Расходы на обеспечение деятельности (оказание услуг, выполнение работ) краевых государственных учреждений	0930170590	000	37 228 666,70	42 225 069,00	43 662 351,00
Предоставление субсидий бюджетным, автономным учреждениям и иным некоммерческим организациям	0930170590	600	37 228 666,70	42 225 069,00	43 662 351,00
Субсидии автономным учреждениям	0930170590	620	37 228 666,70	42 225 069,00	43 662 351,00
Субсидии краевым государственным бюджетным и автономным учреждениям на иные цели	0930171600	000	49 000 943,00	73 754 619,00	73 754 619,00
Предоставление субсидий бюджетным, автономным учреждениям и иным некоммерческим организациям	0930171600	600	49 000 943,00	73 754 619,00	73 754 619,00
Субсидии автономным учреждениям	0930171600	620	49 000 943,00	73 754 619,00	73 754 619,00
Основное мероприятие «Материальное стимулирование тренеров, спортсменов, осуществляющих спортивную подготовку в Приморском крае, для достижения высших спортивных результатов»	0930200000	000	12 400 000,00	12 400 000,00	12 400 000,00
Ежемесячные специальные стипендии спортсменам и ежемесячные выплаты их тренерам	0930281210	000	1 062 000,00	2 185 000,00	2 185 000,00
Социальное обеспечение и иные выплаты населению	0930281210	300	1 062 000,00	2 185 000,00	2 185 000,00
Иные выплаты населению	0930281210	360	1 062 000,00	2 185 000,00	2 185 000,00
Призовые выплаты тренерам, спортсменам за высокие спортивные результаты на всероссийских и международных спортивных соревнованиях	0930281340	000	11 338 000,00	10 215 000,00	10 215 000,00
Социальное обеспечение и иные выплаты населению	0930281340	300	11 338 000,00	10 215 000,00	10 215 000,00
Премии и гранты	0930281340	350	11 338 000,00	10 215 000,00	10 215 000,00
Государственная программа Приморского края «Развитие туризма в Приморском крае» на 2020-2027 годы	1000000000	000	771 996 072,70	674 760 146,66	88 575 680,00
Подпрограмма «Развитие туристско-рекреационного комплекса на территории Приморского края»	1010000000	000	673 896 994,70	604 010 841,66	17 450 298,00
Основное мероприятие «Развитие туристско-рекреационного потенциала Приморского края»	1010100000	000	194 179 418,00	16 844 175,00	17 450 298,00
Руководство и управление в сфере установленных функций органов государственной власти Приморского края	1010110030	000	18 882 220,00	16 844 175,00	17 450 298,00

Наименование	Целевая статья	Вид расходов	Сумма		
			2021 год	2022 год	2023 год
1	2	3	4	5	6
Расходы на выплаты персоналу в целях обеспечения выполнения функций государственными (муниципальными) органами, казенными учреждениями, органами управления государственными внебюджетными фондами	1010110030	100	17 882 120,00	15 844 075,00	16 450 198,00
Расходы на выплаты персоналу государственных (муниципальных) органов	1010110030	120	17 882 120,00	15 844 075,00	16 450 198,00
Закупка товаров, работ и услуг для обеспечения государственных (муниципальных) нужд	1010110030	200	1 000 100,00	1 000 100,00	1 000 100,00
Иные закупки товаров, работ и услуг для обеспечения государственных (муниципальных) нужд	1010110030	240	1 000 100,00	1 000 100,00	1 000 100,00
Предоставление субсидий из краевого бюджета субъектам туристской индустрии Приморского края на благоустройство мест туристского показа	1010161050	000	21 500 000,00	0,00	0,00
Иные бюджетные ассигнования	1010161050	800	21 500 000,00	0,00	0,00
Субсидии юридическим лицам (кроме некоммерческих организаций), индивидуальным предпринимателям, физическим лицам - производителям товаров, работ, услуг	1010161050	810	21 500 000,00	0,00	0,00
Субсидии бюджетам муниципальных образований Приморского края на благоустройство территорий, прилегающих к местам туристского показа	1010192240	000	153 797 198,00	0,00	0,00
Межбюджетные трансферты	1010192240	500	153 797 198,00	0,00	0,00
Субсидии	1010192240	520	153 797 198,00	0,00	0,00
Федеральный проект «Развитие туристической инфраструктуры»	101J100000	000	479 717 576,70	587 166 666,66	0,00
Строительство объекта «Туристский кластер «Приморье» в бухте Муравьиная. Автомобильная дорога 3 этап (сектор 4, 6)»	101J153362	000	126 621 449,49	0,00	0,00
Капитальные вложения в объекты государственной (муниципальной) собственности	101J153362	400	126 621 449,49	0,00	0,00
Бюджетные инвестиции	101J153362	410	126 621 449,49	0,00	0,00
Строительство объекта «Туристский кластер «Приморье» в бухте Муравьиная. Автомобильная дорога, 4 этап «Сектор 7»	101J153363	000	109 952 437,00	0,00	0,00
Капитальные вложения в объекты государственной (муниципальной) собственности	101J153363	400	109 952 437,00	0,00	0,00
Бюджетные инвестиции	101J153363	410	109 952 437,00	0,00	0,00
Строительство объекта «Туристский кластер «Приморье» в бухте Муравьиная. Автомобильная дорога, 4 этап «Сектор 8»	101J153364	000	123 534 090,91	121 523 809,52	0,00
Капитальные вложения в объекты государственной (муниципальной) собственности	101J153364	400	123 534 090,91	121 523 809,52	0,00
Бюджетные инвестиции	101J153364	410	123 534 090,91	121 523 809,52	0,00
Строительство объекта «Туристский кластер «Приморье» в бухте Муравьиная. Водоотведение IV этап»	101J153366	000	74 737 988,00	76 940 476,19	0,00
Капитальные вложения в объекты государственной (муниципальной) собственности	101J153366	400	74 737 988,00	76 940 476,19	0,00
Бюджетные инвестиции	101J153366	410	74 737 988,00	76 940 476,19	0,00
Строительство объекта «Туристский кластер «Приморье» в бухте Муравьиная. Внеплощадочные и внутриплощадочные кольцевые сети водопровода. I этап 2 очереди»	101J153368	000	44 871 611,30	76 190 476,19	0,00
Капитальные вложения в объекты государственной (муниципальной) собственности	101J153368	400	44 871 611,30	76 190 476,19	0,00
Бюджетные инвестиции	101J153368	410	44 871 611,30	76 190 476,19	0,00
Строительство объекта «Туристский кластер «Приморье» в бухте Муравьиная. Водоотведение 1 очередь расширения локального очистного сооружения»	101J153369	000	0,00	312 511 904,76	0,00
Капитальные вложения в объекты государственной (муниципальной) собственности	101J153369	400	0,00	312 511 904,76	0,00
Бюджетные инвестиции	101J153369	410	0,00	312 511 904,76	0,00
Подпрограмма «Повышение качества туристских услуг»	1020000000	000	350 000,00	850 000,00	850 000,00
Основное мероприятие «Совершенствование туристских услуг»	1020100000	000	350 000,00	850 000,00	850 000,00
Организация и проведение ежегодного конкурса «Лидеры туриндустрии Приморья»	1020121220	000	150 000,00	150 000,00	150 000,00
Закупка товаров, работ и услуг для обеспечения государственных (муниципальных) нужд	1020121220	200	150 000,00	150 000,00	150 000,00
Иные закупки товаров, работ и услуг для обеспечения государственных (муниципальных) нужд	1020121220	240	150 000,00	150 000,00	150 000,00
Формирование реестра туристских ресурсов, расположенных на территории Приморского края, с осуществлением их типологизации по видам туризма	1020121230	000	200 000,00	200 000,00	200 000,00
Закупка товаров, работ и услуг для обеспечения государственных (муниципальных) нужд	1020121230	200	200 000,00	200 000,00	200 000,00

Наименование	Целевая статья	Вид расходов	Сумма		
			2021 год	2022 год	2023 год
1	2	3	4	5	6
Иные закупки товаров, работ и услуг для обеспечения государственных (муниципальных) нужд	1020121230	240	200 000,00	200 000,00	200 000,00
Осуществление мониторинга сферы туризма и гостеприимства на территории Приморского края	1020121240	000	0,00	500 000,00	500 000,00
Закупка товаров, работ и услуг для обеспечения государственных (муниципальных) нужд	1020121240	200	0,00	500 000,00	500 000,00
Иные закупки товаров, работ и услуг для обеспечения государственных (муниципальных) нужд	1020121240	240	0,00	500 000,00	500 000,00
Подпрограмма «Продвижение туристского продукта Приморского края на российском и мировом туристских рынках»	1030000000	000	65 427 032,00	37 141 605,00	36 535 482,00
Основное мероприятие «Презентация туристского потенциала Приморского края на российских и международном уровнях»	1030100000	000	65 427 032,00	37 141 605,00	36 535 482,00
Организация, проведение и участие в межрегиональных, международных туристских форумах, выставках, представительских информационных и иных мероприятиях	1030121250	000	0,00	614 573,00	8 450,00
Закупка товаров, работ и услуг для обеспечения государственных (муниципальных) нужд	1030121250	200	0,00	614 573,00	8 450,00
Иные закупки товаров, работ и услуг для обеспечения государственных (муниципальных) нужд	1030121250	240	0,00	614 573,00	8 450,00
Предоставление автономной некоммерческой организации «Туристско-информационный центр Приморского края» субсидий из краевого бюджета на осуществление уставной деятельности	1030160590	000	58 427 032,00	36 527 032,00	36 527 032,00
Предоставление субсидий бюджетным, автономным учреждениям и иным некоммерческим организациям	1030160590	600	58 427 032,00	36 527 032,00	36 527 032,00
Субсидии некоммерческим организациям (за исключением государственных (муниципальных) учреждений)	1030160590	630	58 427 032,00	36 527 032,00	36 527 032,00
Предоставление грантов в форме субсидий из краевого бюджета некоммерческим организациям на финансовое обеспечение затрат связанных с организацией и проведением событийных мероприятий в сфере туризма	1030161900	000	7 000 000,00	0,00	0,00
Предоставление субсидий бюджетным, автономным учреждениям и иным некоммерческим организациям	1030161900	600	7 000 000,00	0,00	0,00
Субсидии некоммерческим организациям (за исключением государственных (муниципальных) учреждений)	1030161900	630	7 000 000,00	0,00	0,00
Подпрограмма «Государственное управление в сфере международных и внешнеэкономических связей Приморского края»	1040000000	000	32 322 046,00	32 757 700,00	33 739 900,00
Основное мероприятие «Государственное управление в сфере международного сотрудничества»	1040100000	000	32 322 046,00	32 757 700,00	33 739 900,00
Руководство и управление в сфере установленных функций органов государственной власти Приморского края	1040110030	000	30 092 096,00	26 527 700,00	27 509 900,00
Расходы на выплаты персоналу в целях обеспечения выполнения функций государственными (муниципальными) органами, казенными учреждениями, органами управления государственными внебюджетными фондами	1040110030	100	29 517 787,00	25 553 371,00	26 535 567,00
Расходы на выплаты персоналу государственных (муниципальных) органов	1040110030	120	29 517 787,00	25 553 371,00	26 535 567,00
Закупка товаров, работ и услуг для обеспечения государственных (муниципальных) нужд	1040110030	200	573 809,00	973 829,00	973 833,00
Иные закупки товаров, работ и услуг для обеспечения государственных (муниципальных) нужд	1040110030	240	573 809,00	973 829,00	973 833,00
Социальное обеспечение и иные выплаты населению	1040110030	300	500,00	500,00	500,00
Социальные выплаты гражданам, кроме публичных нормативных социальных выплат	1040110030	320	500,00	500,00	500,00
Обеспечение международной деятельности Приморского края	1040121900	000	2 229 950,00	6 230 000,00	6 230 000,00
Закупка товаров, работ и услуг для обеспечения государственных (муниципальных) нужд	1040121900	200	2 229 950,00	6 230 000,00	6 230 000,00
Иные закупки товаров, работ и услуг для обеспечения государственных (муниципальных) нужд	1040121900	240	2 229 950,00	6 230 000,00	6 230 000,00
Государственная программа Приморского края «Информационное общество» на 2020-2027 годы	1100000000	000	2 030 045 085,98	1 890 363 648,70	1 990 934 023,21
Подпрограмма «Развитие цифровой экономики в Приморском крае»	1110000000	000	517 424 743,32	462 220 377,01	519 371 438,37
Основное мероприятие «Проведение мероприятий, направленных на реализацию региональных проектов в сфере информационных технологий»	1110600000	000	13 271 931,82	0,00	0,00
Проведение мероприятий, направленных на реализацию региональных проектов в сфере информационных технологий	11106R0280	000	13 271 931,82	0,00	0,00

Наименование	Целевая статья	Вид расходов	Сумма		
			2021 год	2022 год	2023 год
1	2	3	4	5	6
Закупка товаров, работ и услуг для обеспечения государственных (муниципальных) нужд	11106R0280	200	13 271 931,82	0,00	0,00
Иные закупки товаров, работ и услуг для обеспечения государственных (муниципальных) нужд	11106R0280	240	13 271 931,82	0,00	0,00
Основное мероприятие «Управление развитием информационного общества»	1110700000	000	362 500 052,61	256 744 220,00	260 690 406,00
Руководство и управление в сфере установленных функций органов государственной власти Приморского края	1110710030	000	47 918 952,40	43 666 994,00	45 374 407,00
Расходы на выплаты персоналу в целях обеспечения выполнения функций государственными (муниципальными) органами, казенными учреждениями, органами управления государственными внебюджетными фондами	1110710030	100	47 194 042,40	42 942 084,00	44 649 497,00
Расходы на выплаты персоналу государственных (муниципальных) органов	1110710030	120	47 194 042,40	42 942 084,00	44 649 497,00
Закупка товаров, работ и услуг для обеспечения государственных (муниципальных) нужд	1110710030	200	724 910,00	724 910,00	724 910,00
Иные закупки товаров, работ и услуг для обеспечения государственных (муниципальных) нужд	1110710030	240	724 910,00	724 910,00	724 910,00
Расходы на обеспечение деятельности (оказание услуг, выполнение работ) краевых государственных учреждений	1110770590	000	314 581 100,21	213 077 226,00	215 315 999,00
Расходы на выплаты персоналу в целях обеспечения выполнения функций государственными (муниципальными) органами, казенными учреждениями, органами управления государственными внебюджетными фондами	1110770590	100	87 048 918,17	67 708 315,00	70 413 148,00
Расходы на выплаты персоналу казенных учреждений	1110770590	110	87 048 918,17	67 708 315,00	70 413 148,00
Закупка товаров, работ и услуг для обеспечения государственных (муниципальных) нужд	1110770590	200	226 931 182,04	145 178 911,00	144 712 851,00
Иные закупки товаров, работ и услуг для обеспечения государственных (муниципальных) нужд	1110770590	240	226 931 182,04	145 178 911,00	144 712 851,00
Иные бюджетные ассигнования	1110770590	800	601 000,00	190 000,00	190 000,00
Исполнение судебных актов	1110770590	830	411 000,00	0,00	0,00
Уплата налогов, сборов и иных платежей	1110770590	850	190 000,00	190 000,00	190 000,00
Основное мероприятие «Цифровая трансформация Приморского края»	1110800000	000	35 445 249,89	38 873 598,01	40 206 916,23
Расходы на обеспечение деятельности (оказание услуг, выполнение работ) краевых государственных учреждений	1110870590	000	35 445 249,89	38 873 598,01	40 206 916,23
Расходы на выплаты персоналу в целях обеспечения выполнения функций государственными (муниципальными) органами, казенными учреждениями, органами управления государственными внебюджетными фондами	1110870590	100	30 387 399,83	33 532 748,00	34 866 066,00
Расходы на выплаты персоналу казенных учреждений	1110870590	110	30 387 399,83	33 532 748,00	34 866 066,00
Закупка товаров, работ и услуг для обеспечения государственных (муниципальных) нужд	1110870590	200	4 977 850,06	5 260 850,01	5 260 850,23
Иные закупки товаров, работ и услуг для обеспечения государственных (муниципальных) нужд	1110870590	240	4 977 850,06	5 260 850,01	5 260 850,23
Иные бюджетные ассигнования	1110870590	800	80 000,00	80 000,00	80 000,00
Уплата налогов, сборов и иных платежей	1110870590	850	80 000,00	80 000,00	80 000,00
Федеральный проект «Информационная инфраструктура»	111D200000	000	908 500,00	68 463 300,00	120 334 857,14
Формирование ИТ-инфраструктуры в государственных (муниципальных) образовательных организациях, реализующих программы общего образования, в соответствии с утвержденным стандартом для обеспечения в помещениях безопасного доступа к государственным, муниципальным и иным информационным системам, а также к сети «Интернет»	111D251170	000	0,00	0,00	107 102 857,14
Закупка товаров, работ и услуг для обеспечения государственных (муниципальных) нужд	111D251170	200	0,00	0,00	107 102 857,14
Иные закупки товаров, работ и услуг для обеспечения государственных (муниципальных) нужд	111D251170	240	0,00	0,00	107 102 857,14
Обеспечение на участках мировых судей формирования и функционирования необходимой информационно-технологической и телекоммуникационной инфраструктуры для организации защищенного межведомственного электронного взаимодействия, приема исковых заявлений, направляемых в электронном виде, и организации участия в заседаниях мировых судей в режиме видео-конференц-связи	111D255890	000	908 500,00	68 463 300,00	13 232 000,00

Наименование	Целевая статья	Вид расходов	Сумма		
			2021 год	2022 год	2023 год
1	2	3	4	5	6
Закупка товаров, работ и услуг для обеспечения государственных (муниципальных) нужд	111D255890	200	908 500,00	68 463 300,00	13 232 000,00
Иные закупки товаров, работ и услуг для обеспечения государственных (муниципальных) нужд	111D255890	240	908 500,00	68 463 300,00	13 232 000,00
Федеральный проект «Информационная безопасность»	111D400000	000	31 430 759,00	56 730 759,00	56 730 759,00
Расходы на обеспечение деятельности (оказание услуг, выполнение работ) краевых государственных учреждений	111D470590	000	31 430 759,00	56 730 759,00	56 730 759,00
Закупка товаров, работ и услуг для обеспечения государственных (муниципальных) нужд	111D470590	200	31 430 759,00	56 730 759,00	56 730 759,00
Иные закупки товаров, работ и услуг для обеспечения государственных (муниципальных) нужд	111D470590	240	31 430 759,00	56 730 759,00	56 730 759,00
Федеральный проект «Цифровые технологии»	111D500000	000	300 000,00	300 000,00	300 000,00
Расходы на обеспечение деятельности (оказание услуг, выполнение работ) краевых государственных учреждений	111D570590	000	300 000,00	300 000,00	300 000,00
Закупка товаров, работ и услуг для обеспечения государственных (муниципальных) нужд	111D570590	200	300 000,00	300 000,00	300 000,00
Иные закупки товаров, работ и услуг для обеспечения государственных (муниципальных) нужд	111D570590	240	300 000,00	300 000,00	300 000,00
Федеральный проект «Цифровое государственное управление»	111D600000	000	73 568 250,00	41 108 500,00	41 108 500,00
Расходы на обеспечение деятельности (оказание услуг, выполнение работ) краевых государственных учреждений	111D670590	000	73 568 250,00	41 108 500,00	41 108 500,00
Закупка товаров, работ и услуг для обеспечения государственных (муниципальных) нужд	111D670590	200	73 568 250,00	41 108 500,00	41 108 500,00
Иные закупки товаров, работ и услуг для обеспечения государственных (муниципальных) нужд	111D670590	240	73 568 250,00	41 108 500,00	41 108 500,00
Подпрограмма «Развитие инфраструктуры общего пользования для повышения доступности и качества предоставления государственных и муниципальных услуг»	1120000000	000	1 161 209 888,83	1 082 505 297,32	1 119 513 728,47
Основное мероприятие «Организация и обеспечение предоставления государственных и муниципальных услуг в многофункциональных центрах Приморского края»	1120100000	000	1 136 167 330,83	1 058 212 739,32	1 095 221 170,47
Расходы на обеспечение деятельности (оказание услуг, выполнение работ) краевых государственных учреждений	1120170590	000	1 083 000 530,83	1 056 816 439,32	1 093 824 870,47
Предоставление субсидий бюджетным, автономным учреждениям и иным некоммерческим организациям	1120170590	600	1 083 000 530,83	1 056 816 439,32	1 093 824 870,47
Субсидии автономным учреждениям	1120170590	620	1 083 000 530,83	1 056 816 439,32	1 093 824 870,47
Субсидии краевым государственным бюджетным и автономным учреждениям на иные цели	1120171600	000	53 166 800,00	1 396 300,00	1 396 300,00
Предоставление субсидий бюджетным, автономным учреждениям и иным некоммерческим организациям	1120171600	600	53 166 800,00	1 396 300,00	1 396 300,00
Субсидии автономным учреждениям	1120171600	620	53 166 800,00	1 396 300,00	1 396 300,00
Основное мероприятие «Обеспечение и развитие единого информационного коммуникационного пространства предоставления услуг социальной сферы Приморского края»	1120200000	000	25 042 558,00	24 292 558,00	24 292 558,00
Реализация социального информационного общества	1120221500	000	9 495 000,00	8 745 000,00	8 745 000,00
Закупка товаров, работ и услуг для обеспечения государственных (муниципальных) нужд	1120221500	200	9 495 000,00	8 745 000,00	8 745 000,00
Иные закупки товаров, работ и услуг для обеспечения государственных (муниципальных) нужд	1120221500	240	9 495 000,00	8 745 000,00	8 745 000,00
Расходы на обеспечение деятельности (оказание услуг, выполнение работ) краевых государственных учреждений	1120270590	000	15 547 558,00	15 547 558,00	15 547 558,00
Закупка товаров, работ и услуг для обеспечения государственных (муниципальных) нужд	1120270590	200	15 547 558,00	15 547 558,00	15 547 558,00
Иные закупки товаров, работ и услуг для обеспечения государственных (муниципальных) нужд	1120270590	240	15 547 558,00	15 547 558,00	15 547 558,00
Подпрограмма «Информационная среда»	1130000000	000	351 410 453,83	345 637 974,37	352 048 856,37
Основное мероприятие «Реализация государственной информационной политики в Приморском крае»	1130100000	000	40 515 875,00	36 295 821,00	37 637 275,00
Руководство и управление в сфере установленных функций органов государственной власти Приморского края	1130110030	000	40 515 875,00	36 295 821,00	37 637 275,00
Расходы на выплаты персоналу в целях обеспечения выполнения функций государственными (муниципальными) органами, казенными учреждениями, органами управления государственными внебюджетными фондами	1130110030	100	38 527 765,00	34 307 711,00	35 649 165,00

Наименование	Целевая статья	Вид расходов	Сумма		
			2021 год	2022 год	2023 год
1	2	3	4	5	6
Расходы на выплаты персоналу государственных (муниципальных) органов	1130110030	120	38 527 765,00	34 307 711,00	35 649 165,00
Закупка товаров, работ и услуг для обеспечения государственных (муниципальных) нужд	1130110030	200	1 988 110,00	1 988 110,00	1 988 110,00
Иные закупки товаров, работ и услуг для обеспечения государственных (муниципальных) нужд	1130110030	240	1 988 110,00	1 988 110,00	1 988 110,00
Основное мероприятие «Информирование населения Приморского края»	1130200000	000	74 865 280,00	48 865 280,00	48 865 280,00
Размещение социальной рекламы на объектах наружной рекламы, расположенных на территории Приморского края	1130223280	000	6 000 000,00	3 000 000,00	3 000 000,00
Закупка товаров, работ и услуг для обеспечения государственных (муниципальных) нужд	1130223280	200	6 000 000,00	3 000 000,00	3 000 000,00
Иные закупки товаров, работ и услуг для обеспечения государственных (муниципальных) нужд	1130223280	240	6 000 000,00	3 000 000,00	3 000 000,00
Информирование населения о реализации государственных программ Приморского края в средствах массовой информации	1130298750	000	68 865 280,00	45 865 280,00	45 865 280,00
Закупка товаров, работ и услуг для обеспечения государственных (муниципальных) нужд	1130298750	200	68 865 280,00	45 865 280,00	45 865 280,00
Иные закупки товаров, работ и услуг для обеспечения государственных (муниципальных) нужд	1130298750	240	68 865 280,00	45 865 280,00	45 865 280,00
Основное мероприятие «Обеспечение доступа граждан к информации о реализации государственных программ Приморского края, о социально значимых мероприятиях, о мероприятиях, направленных на достижение общественно полезных целей, а также на обеспечение интересов государства»	1130300000	000	236 029 298,83	260 476 873,37	265 546 301,37
Расходы на обеспечение деятельности (оказание услуг, выполнение работ) краевых государственных учреждений	1130370590	000	42 828 817,15	40 597 267,00	41 962 219,00
Расходы на выплаты персоналу в целях обеспечения выполнения функций государственными (муниципальными) органами, казенными учреждениями, органами управления государственными внебюджетными фондами	1130370590	100	35 775 586,15	35 784 036,00	37 148 988,00
Расходы на выплаты персоналу казенных учреждений	1130370590	110	35 775 586,15	35 784 036,00	37 148 988,00
Закупка товаров, работ и услуг для обеспечения государственных (муниципальных) нужд	1130370590	200	7 053 231,00	4 813 231,00	4 813 231,00
Иные закупки товаров, работ и услуг для обеспечения государственных (муниципальных) нужд	1130370590	240	7 053 231,00	4 813 231,00	4 813 231,00
Субсидии из краевого бюджета организациям на частичное возмещение расходов, связанных с производством и распространением социально значимой продукции средств массовой информации, печатной продукции, а также проведением социально значимых мероприятий в области массовых коммуникаций и информационного обеспечения населения Приморского края	1130398710	000	27 260 000,00	25 911 800,00	25 200 000,00
Предоставление субсидий бюджетным, автономным учреждениям и иным некоммерческим организациям	1130398710	600	3 300 000,00	3 000 000,00	3 000 000,00
Субсидии некоммерческим организациям (за исключением государственных (муниципальных) учреждений)	1130398710	630	3 300 000,00	3 000 000,00	3 000 000,00
Иные бюджетные ассигнования	1130398710	800	23 960 000,00	22 911 800,00	22 200 000,00
Субсидии юридическим лицам (кроме некоммерческих организаций), индивидуальным предпринимателям, физическим лицам - производителям товаров, работ, услуг	1130398710	810	23 960 000,00	22 911 800,00	22 200 000,00
Предоставление субсидий из краевого бюджета в виде грантов бюджетным и автономным учреждениям, осуществляющим деятельность в сфере производства и распространения социально значимой продукции средств массовой информации	1130398720	000	1 950 000,00	1 950 000,00	1 950 000,00
Предоставление субсидий бюджетным, автономным учреждениям и иным некоммерческим организациям	1130398720	600	1 950 000,00	1 950 000,00	1 950 000,00
Субсидии бюджетным учреждениям	1130398720	610	815 970,00	450 000,00	450 000,00
Субсидии автономным учреждениям	1130398720	620	1 134 030,00	1 500 000,00	1 500 000,00
Расходы на обеспечение деятельности (оказание услуг, выполнение работ) краевых государственных учреждений, осуществляющих деятельность в сфере средств массовой информации	1130398730	000	163 990 481,68	192 017 806,37	196 434 082,37
Предоставление субсидий бюджетным, автономным учреждениям и иным некоммерческим организациям	1130398730	600	163 990 481,68	192 017 806,37	196 434 082,37
Субсидии бюджетным учреждениям	1130398730	610	163 990 481,68	192 017 806,37	196 434 082,37
Государственная программа Приморского края «Развитие транспортного комплекса Приморского края» на 2020-2027 годы	1200000000	000	23 108 563 422,81	13 867 220 955,85	15 351 767 603,37
Подпрограмма «Развитие транспортного комплекса в Приморском крае»	1210000000	000	1 286 931 952,15	1 182 584 870,37	1 182 584 870,37
Основное мероприятие «Организация транспортного обслуживания населения железнодорожным транспортом в пригородном сообщении на территории Приморского края»	1210100000	000	486 112 949,15	482 496 246,00	482 496 246,00
Субсидии организациям железнодорожного транспорта на возмещение недополученных доходов в связи с перевозкой пассажиров железнодорожным транспортом общего пользования в пригородном сообщении на территории Приморского края по предельным тарифам	1210160130	000	486 112 949,15	482 496 246,00	482 496 246,00
Иные бюджетные ассигнования	1210160130	800	486 112 949,15	482 496 246,00	482 496 246,00
Субсидии юридическим лицам (кроме некоммерческих организаций), индивидуальным предпринимателям, физическим лицам - производителям товаров, работ, услуг	1210160130	810	486 112 949,15	482 496 246,00	482 496 246,00
Основное мероприятие «Организация транспортного обслуживания населения воздушным транспортом на местных воздушных линиях Приморского края»	1210200000	000	800 815 466,23	700 088 624,37	700 088 624,37
Осуществление капитальных вложений в объекты государственной собственности Приморского края в сфере воздушного транспорта	1210244010	000	24 779 909,97	0,00	0,00
Капитальные вложения в объекты государственной (муниципальной) собственности	1210244010	400	24 779 909,97	0,00	0,00
Субсидии бюджетным и автономным учреждениям, государственным (муниципальным) унитарным предприятиям на осуществление капитальных вложений в объекты капитального строительства государственной (муниципальной) собственности или приобретение объектов недвижимого имущества в государственную (муниципальную) собственность	1210244010	460	24 779 909,97	0,00	0,00
Субсидии из краевого бюджета юридическим лицам на возмещение недополученных доходов, возникающих в связи с регулированием органами исполнительной власти Приморского края тарифов на перевозки пассажиров и багажа воздушным транспортом на местных воздушных линиях Приморского края	1210260770	000	192 035 556,26	220 508 624,37	220 508 624,37
Иные бюджетные ассигнования	1210260770	800	192 035 556,26	220 508 624,37	220 508 624,37
Субсидии юридическим лицам (кроме некоммерческих организаций), индивидуальным предпринимателям, физическим лицам - производителям товаров, работ, услуг	1210260770	810	192 035 556,26	220 508 624,37	220 508 624,37
Субсидии из краевого бюджета авиационным предприятиям на финансовое обеспечение затрат на содержание и организацию эксплуатации аэропортов и (или) аэродромов, вертодромов, посадочных площадок гражданской авиации, воздушных судов, находящихся в собственности Приморского края и (или) приобретаемых по договорам финансовой аренды (лизинга) в собственность Приморского края, а также на приобретение имущества, необходимого для осуществления пассажирских перевозок на местных воздушных линиях в Приморском крае	1210261280	000	584 000 000,00	479 580 000,00	479 580 000,00
Иные бюджетные ассигнования	1210261280	800	584 000 000,00	479 580 000,00	479 580 000,00
Субсидии юридическим лицам (кроме некоммерческих организаций), индивидуальным предпринимателям, физическим лицам - производителям товаров, работ, услуг	1210261280	810	584 000 000,00	479 580 000,00	479 580 000,00
Основное мероприятие «Организация транспортного обслуживания населения внеуличным транспортом на территории Приморского края»	1210300000	000	3 536,77	0,00	0,00
Субвенции бюджетам муниципальных образований Приморского края на осуществление отдельных государственных полномочий по организации транспортного обслуживания населения внеуличным транспортом	1210393170	000	3 536,77	0,00	0,00
Межбюджетные трансферты	1210393170	500	3 536,77	0,00	0,00
Субвенции	1210393170	530	3 536,77	0,00	0,00
Подпрограмма «Развитие дорожной отрасли в Приморском крае»	1220000000	000	20 658 742 341,23	11 642 099 418,48	13 120 524 872,00
Основное мероприятие «Восстановление и поддержание до нормативных требований транспортно-эксплуатационного состояния автомобильных дорог общего пользования регионального или межмуниципального и местного значения Приморского края»	1220100000	000	7 137 950 324,82	5 015 502 659,84	5 603 068 512,00
Содержание автомобильных дорог регионального или межмуниципального значения на территории Приморского края	1220121090	000	4 271 281 810,85	4 387 602 473,50	4 428 860 781,00
Закупка товаров, работ и услуг для обеспечения государственных (муниципальных) нужд	1220121090	200	4 271 281 810,85	4 387 602 473,50	4 428 860 781,00

Наименование	Целевая статья	Вид расходов	Сумма		
			2021 год	2022 год	2023 год
1	2	3	4	5	6
Иные закупки товаров, работ и услуг для обеспечения государственных (муниципальных) нужд	1220121090	240	4 271 281 810,85	4 387 602 473,50	4 428 860 781,00
Ремонт автомобильных дорог регионального или межмуниципального значения на территории Приморского края	1220121100	000	1 244 099 036,61	627 407 186,34	1 173 714 731,00
Закупка товаров, работ и услуг для обеспечения государственных (муниципальных) нужд	1220121100	200	1 244 099 036,61	627 407 186,34	1 173 714 731,00
Иные закупки товаров, работ и услуг для обеспечения государственных (муниципальных) нужд	1220121100	240	1 244 099 036,61	627 407 186,34	1 173 714 731,00
Исполнение постановлений по делам об административных правонарушениях	1220122910	000	19 887 400,00	0,00	0,00
Иные бюджетные ассигнования	1220122910	800	19 887 400,00	0,00	0,00
Уплата налогов, сборов и иных платежей	1220122910	850	19 887 400,00	0,00	0,00
Реализация полномочий в сфере предоставления государственных услуг по транспортной и дорожной деятельности	1220123130	000	236 000,00	253 000,00	253 000,00
Закупка товаров, работ и услуг для обеспечения государственных (муниципальных) нужд	1220123130	200	236 000,00	253 000,00	253 000,00
Иные закупки товаров, работ и услуг для обеспечения государственных (муниципальных) нужд	1220123130	240	236 000,00	253 000,00	253 000,00
Членские взносы в Ассоциацию «РАДОР»	1220123480	000	240 000,00	240 000,00	240 000,00
Иные бюджетные ассигнования	1220123480	800	240 000,00	240 000,00	240 000,00
Уплата налогов, сборов и иных платежей	1220123480	850	240 000,00	240 000,00	240 000,00
Мероприятия по приобретению в собственность Приморского края разборных автомобильных мостов	1220123520	000	17 055 616,28	0,00	0,00
Закупка товаров, работ и услуг для обеспечения государственных (муниципальных) нужд	1220123520	200	17 055 616,28	0,00	0,00
Иные закупки товаров, работ и услуг для обеспечения государственных (муниципальных) нужд	1220123520	240	17 055 616,28	0,00	0,00
Расходы, связанные с исполнением судебных актов и решений налоговых органов	1220129050	000	32 349 042,20	0,00	0,00
Иные бюджетные ассигнования	1220129050	800	32 349 042,20	0,00	0,00
Исполнение судебных актов	1220129050	830	32 349 042,20	0,00	0,00
Предоставление бюджетных инвестиций акционерному обществу «Приморское автодорожное ремонтное предприятие» в целях развития дорожной деятельности на автомобильных дорогах регионального или межмуниципального значения на территории Приморского края	1220141620	000	420 000 000,00	0,00	0,00
Капитальные вложения в объекты государственной (муниципальной) собственности	1220141620	400	420 000 000,00	0,00	0,00
Бюджетные инвестиции иным юридическим лицам	1220141620	450	420 000 000,00	0,00	0,00
Обеспечение дорожной деятельности на автомобильных дорогах общего пользования регионального или межмуниципального значения на территории Приморского края за счет средств резервного фонда Правительства Российской Федерации (ремонт автомобильных дорог регионального или межмуниципального значения на территории Приморского края)	122015390F	000	500 000 000,00	0,00	0,00
Закупка товаров, работ и услуг для обеспечения государственных (муниципальных) нужд	122015390F	200	500 000 000,00	0,00	0,00
Иные закупки товаров, работ и услуг для обеспечения государственных (муниципальных) нужд	122015390F	240	500 000 000,00	0,00	0,00
Ремонт автомобильной дороги общего пользования регионального или межмуниципального значения Артем - Находка - порт Восточный на участках: км 65+000 - км 67+130, км 70+102 - км 83+000, км 86+000 - км 89+000, км 92+000 - км 125+100, км 125+740 - км 127+000, км 127+800 - км 145+000 в Приморском крае согласно плану социального развития центров экономического роста Приморского края за счет средств краевого бюджета	12201B5051	000	632 801 418,88	0,00	0,00
Закупка товаров, работ и услуг для обеспечения государственных (муниципальных) нужд	12201B5051	200	632 801 418,88	0,00	0,00
Иные закупки товаров, работ и услуг для обеспечения государственных (муниципальных) нужд	12201B5051	240	632 801 418,88	0,00	0,00
Основное мероприятие «Содействие развитию автомобильных дорог общего пользования регионального или межмуниципального значения Приморского края»	1220200000	000	7 981 326 423,07	3 609 471 192,16	4 186 711 758,35
Документация по планировке территорий	1220223490	000	72 383 150,90	0,00	0,00
Закупка товаров, работ и услуг для обеспечения государственных (муниципальных) нужд	1220223490	200	72 383 150,90	0,00	0,00

Наименование	Целевая статья	Вид расходов	Сумма		
			2021 год	2022 год	2023 год
1	2	3	4	5	6
Иные закупки товаров, работ и услуг для обеспечения государственных (муниципальных) нужд	1220223490	240	72 383 150,90	0,00	0,00
Проектирование (включая изыскания), строительство, реконструкция автомобильных дорог общего пользования регионального или межмуниципального значения и искусственных сооружений на них	1220244000	000	3 382 571 912,17	3 609 471 192,16	4 186 711 758,35
Капитальные вложения в объекты государственной (муниципальной) собственности	1220244000	400	3 382 571 912,17	3 609 471 192,16	4 186 711 758,35
Бюджетные инвестиции	1220244000	410	3 382 571 912,17	3 609 471 192,16	4 186 711 758,35
Осуществление дорожной деятельности на автомобильных дорогах регионального или межмуниципального и местного значения за счет иных межбюджетных трансфертов из федерального бюджета	1220253900	000	45 861 700,00	0,00	0,00
Закупка товаров, работ и услуг для обеспечения государственных (муниципальных) нужд	1220253900	200	45 861 700,00	0,00	0,00
Иные закупки товаров, работ и услуг для обеспечения государственных (муниципальных) нужд	1220253900	240	45 861 700,00	0,00	0,00
Обеспечение дорожной деятельности на автомобильных дорогах общего пользования регионального или межмуниципального значения на территории Приморского края за счет средств резервного фонда Правительства Российской Федерации (строительство, реконструкция автомобильных дорог регионального или межмуниципального значения на территории Приморского края)	122025390F	000	600 000 000,00	0,00	0,00
Капитальные вложения в объекты государственной (муниципальной) собственности	122025390F	400	600 000 000,00	0,00	0,00
Бюджетные инвестиции	122025390F	410	600 000 000,00	0,00	0,00
Строительство автомобильной дороги Владивосток - Находка - порт Восточный на участке км 18+500 - км 40+800 в Приморском крае, софинансируемой из федерального бюджета	12202R1110	000	3 880 509 660,00	0,00	0,00
Капитальные вложения в объекты государственной (муниципальной) собственности	12202R1110	400	3 880 509 660,00	0,00	0,00
Бюджетные инвестиции	12202R1110	410	3 880 509 660,00	0,00	0,00
Основное мероприятие «Поддержка дорожного хозяйства муниципальных образований Приморского края»	1220300000	000	3 254 264 390,51	623 043 158,32	482 121 341,65
Субсидии бюджетам муниципальных образований Приморского края на ремонт автомобильных дорог общего пользования согласно плану социального развития центров экономического роста Приморского края за счет средств федерального бюджета	1220355052	000	267 095 768,87	0,00	0,00
Межбюджетные трансферты	1220355052	500	267 095 768,87	0,00	0,00
Субсидии	1220355052	520	267 095 768,87	0,00	0,00
Субсидии бюджетам муниципальных образований Приморского края на строительство автопарковок, в том числе проектно-изыскательские работы, согласно плану социального развития центров экономического роста Приморского края за счет средств федерального бюджета	1220355053	000	41 753 107,87	0,00	0,00
Межбюджетные трансферты	1220355053	500	41 753 107,87	0,00	0,00
Субсидии	1220355053	520	41 753 107,87	0,00	0,00
Субсидии бюджетам муниципальных образований Приморского края на проектирование, строительство, реконструкцию автомобильных дорог общего пользования местного значения с твердым покрытием до сельских населенных пунктов, не имеющих круглогодичной связи с сетью автомобильных дорог общего пользования, а также на их капитальный ремонт и ремонт за счет средств дорожного фонда Приморского края	1220392250	000	25 468 794,32	447 505 479,45	482 121 341,65
Межбюджетные трансферты	1220392250	500	25 468 794,32	447 505 479,45	482 121 341,65
Субсидии	1220392250	520	25 468 794,32	447 505 479,45	482 121 341,65
Субсидии бюджетам муниципальных образований Приморского края на проектирование, строительство, капитальный ремонт и ремонт подъездных автомобильных дорог, проездов к земельным участкам, предоставленным (предоставляемым) на бесплатной основе гражданам, имеющим трех и более детей, и гражданам, имеющим двух детей, а также молодым семьям, за счет дорожного фонда Приморского края	1220392380	000	54 244 426,63	32 892 598,07	0,00
Межбюджетные трансферты	1220392380	500	54 244 426,63	32 892 598,07	0,00
Субсидии	1220392380	520	54 244 426,63	32 892 598,07	0,00
Субсидии бюджетам муниципальных образований Приморского края на капитальный ремонт и ремонт автомобильных дорог общего пользования населенных пунктов за счет дорожного фонда Приморского края	1220392390	000	1 757 879 288,27	0,00	0,00
Межбюджетные трансферты	1220392390	500	1 757 879 288,27	0,00	0,00
Субсидии	1220392390	520	1 757 879 288,27	0,00	0,00

Наименование	Целевая статья	Вид расходов	Сумма 2021 год	2022 год	2023 год
1	2	3	4	5	6
Субсидии бюджетам муниципальных образований Приморского края на капитальный ремонт и ремонт дворовых территорий многоквартирных домов, проездов к дворовым территориям многоквартирных домов населенных пунктов за счет дорожного фонда Приморского края	1220392400	000	7 500 000,00	0,00	0,00
Межбюджетные трансферты	1220392400	500	7 500 000,00	0,00	0,00
Субсидии	1220392400	520	7 500 000,00	0,00	0,00
Субсидии бюджетам муниципальных образований Приморского края на проектирование, строительство (реконструкцию) автомобильных дорог общего пользования населенных пунктов за счет дорожного фонда Приморского края	1220392450	000	119 630 802,38	142 645 080,80	0,00
Межбюджетные трансферты	1220392450	500	119 630 802,38	142 645 080,80	0,00
Субсидии	1220392450	520	119 630 802,38	142 645 080,80	0,00
Субсидии бюджетам муниципальных образований Приморского края на содержание автомобильных дорог местного значения за счет дорожного фонда Приморского края	1220392590	000	808 000 000,00	0,00	0,00
Межбюджетные трансферты	1220392590	500	808 000 000,00	0,00	0,00
Субсидии	1220392590	520	808 000 000,00	0,00	0,00
Субсидии бюджетам муниципальных образований Приморского края на строительство автопарковок, в том числе проектно-изыскательские работы согласно плану социального развития центров экономического роста Приморского края, за счет средств краевого бюджета	12203В5053	000	172 692 202,17	0,00	0,00
Межбюджетные трансферты	12203В5053	500	172 692 202,17	0,00	0,00
Субсидии	12203В5053	520	172 692 202,17	0,00	0,00
Основное мероприятие «Научно-исследовательские, опытно-конструкторские и технологические работы в сфере дорожного хозяйства»	1220400000	000	600 000,00	0,00	0,00
Выполнение научно-исследовательской работы по разработке документов транспортного планирования Приморского края (Программа комплексного развития транспортной инфраструктуры, Комплексная схема организации транспортного обслуживания населения)	1220424310	000	600 000,00	0,00	0,00
Закупка товаров, работ и услуг для обеспечения государственных (муниципальных) нужд	1220424310	200	600 000,00	0,00	0,00
Иные закупки товаров, работ и услуг для обеспечения государственных (муниципальных) нужд	1220424310	240	600 000,00	0,00	0,00
Федеральный проект «Дорожная сеть»	122R100000	000	2 284 601 202,83	2 274 082 408,16	2 728 623 260,00
Осуществление дорожной деятельности на автомобильных дорогах регионального или межмуниципального значения на территории Приморского края в рамках национального проекта «Безопасные и качественные автомобильные дороги»	122R153931	000	1 670 516 468,88	1 662 082 408,16	2 116 623 260,00
Закупка товаров, работ и услуг для обеспечения государственных (муниципальных) нужд	122R153931	200	1 670 516 468,88	1 662 082 408,16	2 116 623 260,00
Иные закупки товаров, работ и услуг для обеспечения государственных (муниципальных) нужд	122R153931	240	1 670 516 468,88	1 662 082 408,16	2 116 623 260,00
Осуществление дорожной деятельности на автомобильных дорогах местного значения на территории Приморского края в рамках национального проекта «Безопасные и качественные автомобильные дороги»	122R153932	000	614 084 733,95	612 000 000,00	612 000 000,00
Межбюджетные трансферты	122R153932	500	614 084 733,95	612 000 000,00	612 000 000,00
Иные межбюджетные трансферты	122R153932	540	614 084 733,95	612 000 000,00	612 000 000,00
Федеральный проект «Общесистемные меры развития дорожного хозяйства»	122R200000	000	0,00	120 000 000,00	120 000 000,00
Субсидии бюджетам муниципальных образований Приморского края на внедрение интеллектуальных транспортных систем, предусматривающих автоматизацию процессов управления дорожным движением в городских агломерациях, включающих города с населением свыше 300 тысяч человек	122R254180	000	0,00	120 000 000,00	120 000 000,00
Межбюджетные трансферты	122R254180	500	0,00	120 000 000,00	120 000 000,00
Субсидии	122R254180	520	0,00	120 000 000,00	120 000 000,00
Подпрограмма «Управление в сфере реализации развития транспортного комплекса и дорожной отрасли в Приморском крае»	1240000000	000	1 162 889 129,43	1 042 536 667,00	1 048 657 861,00
Основное мероприятие «Государственное управление и регулирование в сфере транспорта и дорожного хозяйства Приморского края»	1240100000	000	1 162 889 129,43	1 042 536 667,00	1 048 657 861,00
Руководство и управление в сфере установленных функций органов государственной власти Приморского края	1240110030	000	109 676 813,00	97 664 670,00	101 502 467,00
Расходы на выплаты персоналу в целях обеспечения выполнения функций государственными (муниципальными) органами, казенными учреждениями, органами управления государственными внебюджетными фондами	1240110030	100	108 723 068,00	96 740 925,00	100 578 722,00

Наименование	Целевая статья	Вид расходов	Сумма 2021 год	2022 год	2023 год
1	2	3	4	5	6
Расходы на выплаты персоналу государственных (муниципальных) органов	1240110030	120	108 723 068,00	96 740 925,00	100 578 722,00
Закупка товаров, работ и услуг для обеспечения государственных (муниципальных) нужд	1240110030	200	907 860,00	907 860,00	907 860,00
Иные закупки товаров, работ и услуг для обеспечения государственных (муниципальных) нужд	1240110030	240	907 860,00	907 860,00	907 860,00
Социальное обеспечение и иные выплаты населению	1240110030	300	30 000,00	0,00	0,00
Социальные выплаты гражданам, кроме публичных нормативных социальных выплат	1240110030	320	30 000,00	0,00	0,00
Иные бюджетные ассигнования	1240110030	800	15 885,00	15 885,00	15 885,00
Уплата налогов, сборов и иных платежей	1240110030	850	15 885,00	15 885,00	15 885,00
Управление и распоряжение имуществом, находящимся в собственности и ведении Приморского края	1240120780	000	984 981 752,00	881 287 423,00	881 287 423,00
Иные бюджетные ассигнования	1240120780	800	984 981 752,00	881 287 423,00	881 287 423,00
Уплата налогов, сборов и иных платежей	1240120780	850	984 981 752,00	881 287 423,00	881 287 423,00
Страхование государственных гражданских служащих Приморского края	1240121790	000	101 310,00	147 994,00	147 994,00
Закупка товаров, работ и услуг для обеспечения государственных (муниципальных) нужд	1240121790	200	101 310,00	147 994,00	147 994,00
Иные закупки товаров, работ и услуг для обеспечения государственных (муниципальных) нужд	1240121790	240	101 310,00	147 994,00	147 994,00
Расходы на обеспечение деятельности (оказание услуг, выполнение работ) краевых государственных учреждений	1240170590	000	68 129 254,43	63 436 580,00	65 719 977,00
Расходы на выплаты персоналу в целях обеспечения выполнения функций государственными (муниципальными) органами, казенными учреждениями, органами управления государственными внебюджетными фондами	1240170590	100	57 920 991,31	57 934 760,00	60 218 157,00
Расходы на выплаты персоналу казенных учреждений	1240170590	110	57 920 991,31	57 934 760,00	60 218 157,00
Закупка товаров, работ и услуг для обеспечения государственных (муниципальных) нужд	1240170590	200	10 041 076,89	5 427 110,00	5 427 110,00
Иные закупки товаров, работ и услуг для обеспечения государственных (муниципальных) нужд	1240170590	240	10 041 076,89	5 427 110,00	5 427 110,00
Иные бюджетные ассигнования	1240170590	800	167 186,23	74 710,00	74 710,00
Исполнение судебных актов	1240170590	830	89 602,23	0,00	0,00
Уплата налогов, сборов и иных платежей	1240170590	850	77 584,00	74 710,00	74 710,00
Государственная программа Приморского края «Энергоэффективность, развитие газоснабжения и энергетики в Приморском крае» на 2020-2027 годы	1300000000	000	1 890 333 632,40	1 044 559 402,88	742 052 606,08
Подпрограмма «Создание и развитие системы газоснабжения Приморского края»	1310000000	000	859 004 198,00	585 725 790,08	585 725 790,08
Основное мероприятие «Газоснабжение и газификация Приморского края»	1310100000	000	859 004 198,00	585 725 790,08	585 725 790,08
Субсидии бюджетам муниципальных образований Приморского края на мероприятия по созданию и развитию системы газоснабжения муниципальных образований Приморского края	1310192280	000	859 004 198,00	585 725 790,08	585 725 790,08
Межбюджетные трансферты	1310192280	500	859 004 198,00	585 725 790,08	585 725 790,08
Субсидии	1310192280	520	859 004 198,00	585 725 790,08	585 725 790,08
Подпрограмма «Развитие энергетики в Приморском крае»	1320000000	000	26 523 072,00	15 720 669,00	16 326 816,00
Основное мероприятие «Развитие электроэнергетики и системы электроснабжения в Приморском крае»	1320100000	000	4 994 600,00	0,00	0,00
Выполнение научно-исследовательской работы по разработке Схемы и программы развития электроэнергетики Приморского края на 5-летний период	1320123770	000	4 994 600,00	0,00	0,00
Закупка товаров, работ и услуг для обеспечения государственных (муниципальных) нужд	1320123770	200	4 994 600,00	0,00	0,00
Иные закупки товаров, работ и услуг для обеспечения государственных (муниципальных) нужд	1320123770	240	4 994 600,00	0,00	0,00
Основное мероприятие «Управление, организационно-правовое и методическое обеспечение в сфере установленных функций органов исполнительной власти Приморского края»	1320200000	000	21 528 472,00	15 720 669,00	16 326 816,00
Руководство и управление в сфере установленных функций органов государственной власти Приморского края	1320210030	000	21 528 472,00	15 720 669,00	16 326 816,00
Расходы на выплаты персоналу в целях обеспечения выполнения функций государственными (муниципальными) органами, казенными учреждениями, органами управления государственными внебюджетными фондами	1320210030	100	21 183 472,00	15 375 669,00	15 981 816,00

Наименование	Целевая статья	Вид расходов	Сумма		
			2021 год	2022 год	2023 год
1	2	3	4	5	6
Расходы на выплаты персоналу государственных (муниципальных) органов	1320210030	120	21 183 472,00	15 375 669,00	15 981 816,00
Закупка товаров, работ и услуг для обеспечения государственных (муниципальных) нужд	1320210030	200	344 500,00	344 500,00	344 500,00
Иные закупки товаров, работ и услуг для обеспечения государственных (муниципальных) нужд	1320210030	240	344 500,00	344 500,00	344 500,00
Социальное обеспечение и иные выплаты населению	1320210030	300	500,00	500,00	500,00
Социальные выплаты гражданам, кроме публичных нормативных социальных выплат	1320210030	320	500,00	500,00	500,00
Подпрограмма «Энергосбережение и повышение энергетической эффективности в Приморском крае»	1330000000	000	1 004 806 362,40	443 112 943,80	140 000 000,00
Основное мероприятие «Энергосбережение и повышение энергетической эффективности в системах коммунальной инфраструктуры и жилищном фонде»	1330100000	000	730 237 472,00	437 867 103,80	140 000 000,00
Обеспечение мероприятий по модернизации систем коммунальной инфраструктуры за счет средств Фонда содействия реформированию жилищно-коммунального хозяйства	1330109505	000	213 119 409,00	255 427 105,80	0,00
Капитальные вложения в объекты государственной (муниципальной) собственности	1330109505	400	213 119 409,00	255 427 105,80	0,00
Субсидии бюджетным и автономным учреждениям, государственным (муниципальным) унитарным предприятиям на осуществление капитальных вложений в объекты капитального строительства государственной (муниципальной) собственности или приобретение объектов недвижимого имущества в государственную (муниципальную) собственность	1330109505	460	213 119 409,00	255 427 105,80	0,00
Обеспечение мероприятий по модернизации систем коммунальной инфраструктуры за счет средств краевого бюджета	1330109605	000	182 046 287,35	42 439 998,00	0,00
Капитальные вложения в объекты государственной (муниципальной) собственности	1330109605	400	182 046 287,35	42 439 998,00	0,00
Субсидии бюджетным и автономным учреждениям, государственным (муниципальным) унитарным предприятиям на осуществление капитальных вложений в объекты капитального строительства государственной (муниципальной) собственности или приобретение объектов недвижимого имущества в государственную (муниципальную) собственность	1330109605	460	182 046 287,35	42 439 998,00	0,00
Осуществление капитальных вложений в объекты государственной собственности Приморского края в сфере жилищно-коммунального хозяйства, пожарной безопасности, охраны окружающей среды	1330143630	000	130 033 920,65	0,00	0,00
Капитальные вложения в объекты государственной (муниципальной) собственности	1330143630	400	130 033 920,65	0,00	0,00
Субсидии бюджетным и автономным учреждениям, государственным (муниципальным) унитарным предприятиям на осуществление капитальных вложений в объекты капитального строительства государственной (муниципальной) собственности или приобретение объектов недвижимого имущества в государственную (муниципальную) собственность	1330143630	460	130 033 920,65	0,00	0,00
Субсидии организациям, оказывающим на территории Приморского края услуги по теплоснабжению объектов жилищно-коммунального хозяйства, на проведение мероприятий энергоресурсосбережения и модернизации объектов коммунальной инфраструктуры Приморского края	1330160400	000	168 500 000,00	140 000 000,00	140 000 000,00
Иные бюджетные ассигнования	1330160400	800	168 500 000,00	140 000 000,00	140 000 000,00
Субсидии юридическим лицам (кроме некоммерческих организаций), индивидуальным предпринимателям, физическим лицам - производителям товаров, работ, услуг	1330160400	810	168 500 000,00	140 000 000,00	140 000 000,00
Субсидии бюджетам муниципальных образований на мероприятия по энергосбережению и повышению энергетической эффективности систем коммунальной инфраструктуры Приморского края	1330192270	000	36 537 855,00	0,00	0,00
Межбюджетные трансферты	1330192270	500	36 537 855,00	0,00	0,00
Субсидии	1330192270	520	36 537 855,00	0,00	0,00
Основное мероприятие «Повышение энергетической эффективности в системах коммунальной инфраструктуры в рамках концессии»	1330200000	000	274 568 890,40	5 245 840,00	0,00
Обеспечение мероприятий по модернизации систем коммунальной инфраструктуры за счет средств Фонда содействия реформированию жилищно-коммунального хозяйства	1330209505	000	270 851 260,40	5 000 000,00	0,00
Межбюджетные трансферты	1330209505	500	175 851 260,40	0,00	0,00
Субсидии	1330209505	520	175 851 260,40	0,00	0,00
Иные бюджетные ассигнования	1330209505	800	95 000 000,00	5 000 000,00	0,00
Субсидии юридическим лицам (кроме некоммерческих организаций), индивидуальным предпринимателям, физическим лицам - производителям товаров, работ, услуг	1330209505	810	95 000 000,00	5 000 000,00	0,00
Обеспечение мероприятий по осуществлению независимого строительного контроля в процессе создания, реконструкции, модернизации объектов коммунальной инфраструктуры с использованием средств Фонда содействия реформированию жилищно-коммунального хозяйства	1330224330	000	3 717 630,00	245 840,00	0,00
Закупка товаров, работ и услуг для обеспечения государственных (муниципальных) нужд	1330224330	200	3 717 630,00	245 840,00	0,00
Иные закупки товаров, работ и услуг для обеспечения государственных (муниципальных) нужд	1330224330	240	3 717 630,00	245 840,00	0,00
Государственная программа Приморского края «Развитие сельского хозяйства и регулирование рынков сельскохозяйственной продукции, сырья и продовольствия» на 2020-2027 годы	1400000000	000	4 268 145 046,96	4 291 844 916,21	4 530 278 971,88
Подпрограмма «Техническая и технологическая модернизация агропромышленного комплекса»	1410000000	000	586 562 345,71	711 857 306,24	841 702 406,24
Основное мероприятие «Стимулирование технического оснащения сельскохозяйственного производства»	1410100000	000	586 362 345,71	711 857 306,24	841 702 406,24
Субсидии на возмещение части затрат, связанных с приобретением сельскохозяйственной техники, оборудования и племенного скота, в том числе на условиях лизинга	1410160120	000	586 267 345,71	711 857 306,24	841 702 406,24
Иные бюджетные ассигнования	1410160120	800	586 267 345,71	711 857 306,24	841 702 406,24
Субсидии юридическим лицам (кроме некоммерческих организаций), индивидуальным предпринимателям, физическим лицам - производителям товаров, работ, услуг	1410160120	810	586 267 345,71	711 857 306,24	841 702 406,24
Субсидии на возмещение части прямых понесенных затрат на создание и (или) модернизацию объектов агропромышленного комплекса	14101R4720	000	95 000,00	0,00	0,00
Иные бюджетные ассигнования	14101R4720	800	95 000,00	0,00	0,00
Субсидии юридическим лицам (кроме некоммерческих организаций), индивидуальным предпринимателям, физическим лицам - производителям товаров, работ, услуг	14101R4720	810	95 000,00	0,00	0,00
Федеральный проект «Экспорт продукции агропромышленного комплекса»	141Т200000	000	200 000,00	0,00	0,00
Субсидии на возмещение части прямых понесенных затрат на создание и (или) модернизацию объектов агропромышленного комплекса в рамках федерального проекта «Экспорт продукции АПК»	141Т254720	000	200 000,00	0,00	0,00
Иные бюджетные ассигнования	141Т254720	800	200 000,00	0,00	0,00
Субсидии юридическим лицам (кроме некоммерческих организаций), индивидуальным предпринимателям, физическим лицам - производителям товаров, работ, услуг	141Т254720	810	200 000,00	0,00	0,00
Подпрограмма «Повышение финансовой устойчивости»	1420000000	000	489 352 507,43	405 079 346,33	239 047 716,90
Основное мероприятие «Стимулирование инвестиционной деятельности в агропромышленном комплексе»	1420100000	000	365 543 864,67	289 039 703,59	134 134 607,38
Субсидии на возмещение части процентной ставки по инвестиционным кредитам (займам) в агропромышленном комплексе	1420160140	000	1 529 304,08	1 700 000,00	1 700 000,00
Иные бюджетные ассигнования	1420160140	800	1 529 304,08	1 700 000,00	1 700 000,00
Субсидии юридическим лицам (кроме некоммерческих организаций), индивидуальным предпринимателям, физическим лицам - производителям товаров, работ, услуг	1420160140	810	1 529 304,08	1 700 000,00	1 700 000,00
Субсидии на возмещение части затрат на уплату процентов по инвестиционным кредитам (займам) в агропромышленном комплексе	14201R4330	000	364 014 560,59	287 339 703,59	132 434 607,38
Иные бюджетные ассигнования	14201R4330	800	364 014 560,59	287 339 703,59	132 434 607,38
Субсидии юридическим лицам (кроме некоммерческих организаций), индивидуальным предпринимателям, физическим лицам - производителям товаров, работ, услуг	14201R4330	810	364 014 560,59	287 339 703,59	132 434 607,38
Основное мероприятие «Снижение рисков в сельскохозяйственном производстве»	1420200000	000	123 808 642,76	116 039 642,74	104 913 109,52
Субсидии на поддержку сельскохозяйственного производства по отдельным подотраслям растениеводства и животноводства на возмещение части затрат сельскохозяйственных товаропроизводителей на уплату страховой премии, начисленной по договору сельскохозяйственного страхования	14202R5081	000	123 808 642,76	116 039 642,74	104 913 109,52
Иные бюджетные ассигнования	14202R5081	800	123 808 642,76	116 039 642,74	104 913 109,52

Наименование	Целевая статья	Вид расходов	Сумма		
			2021 год	2022 год	2023 год
1	2	3	4	5	6
Субсидии юридическим лицам (кроме некоммерческих организаций), индивидуальным предпринимателям, физическим лицам - производителям товаров, работ, услуг	14202R5081	810	123 808 642,76	116 039 642,74	104 913 109,52
Подпрограмма «Развитие подотрасли растениеводства, переработки и реализации продукции растениеводства»	1430000000	000	403 134 163,71	282 267 857,26	281 764 358,55
Основное мероприятие «Стимулирование развития производства сельскохозяйственных культур»	1430100000	000	271 014 050,07	143 649 023,93	144 627 560,98
Субсидии на возмещение части затрат, связанных с производством и отгрузкой на собственную переработку гречихи и (или) риса	1430160240	000	4 275 000,00	4 275 000,00	4 275 000,00
Иные бюджетные ассигнования	1430160240	800	4 275 000,00	4 275 000,00	4 275 000,00
Субсидии юридическим лицам (кроме некоммерческих организаций), индивидуальным предпринимателям, физическим лицам - производителям товаров, работ, услуг	1430160240	810	4 275 000,00	4 275 000,00	4 275 000,00
Субсидии на возмещение части затрат, связанных с производством и реализацией овощей закрытого грунта	1430162030	000	154 800 000,00	46 620 000,00	46 620 000,00
Иные бюджетные ассигнования	1430162030	800	154 800 000,00	46 620 000,00	46 620 000,00
Субсидии юридическим лицам (кроме некоммерческих организаций), индивидуальным предпринимателям, физическим лицам - производителям товаров, работ, услуг	1430162030	810	154 800 000,00	46 620 000,00	46 620 000,00
Субсидии на возмещение части затрат, связанных с производством и реализацией картофеля и (или) овощей открытого грунта	1430162040	000	51 000 000,00	51 000 000,00	51 000 000,00
Иные бюджетные ассигнования	1430162040	800	51 000 000,00	51 000 000,00	51 000 000,00
Субсидии юридическим лицам (кроме некоммерческих организаций), индивидуальным предпринимателям, физическим лицам - производителям товаров, работ, услуг	1430162040	810	51 000 000,00	51 000 000,00	51 000 000,00
Субсидия на возмещение части затрат, связанных с приобретением семян сельскохозяйственных культур	1430162220	000	21 000 000,00	0,00	0,00
Иные бюджетные ассигнования	1430162220	800	21 000 000,00	0,00	0,00
Субсидии юридическим лицам (кроме некоммерческих организаций), индивидуальным предпринимателям, физическим лицам - производителям товаров, работ, услуг	1430162220	810	21 000 000,00	0,00	0,00
Субсидии на возмещение производителям зерновых культур части затрат на производство и реализацию зерновых культур	14301R3680	000	8 601,92	0,00	0,00
Иные бюджетные ассигнования	14301R3680	800	8 601,92	0,00	0,00
Субсидии юридическим лицам (кроме некоммерческих организаций), индивидуальным предпринимателям, физическим лицам - производителям товаров, работ, услуг	14301R3680	810	8 601,92	0,00	0,00
Субсидии на стимулирование развития приоритетных подотраслей агропромышленного комплекса и развитие малых форм хозяйствования на возмещение части затрат, связанных с производством зерновых и зернобобовых культур	14301R5024	000	3 295 454,55	3 452 380,95	3 536 585,37
Иные бюджетные ассигнования	14301R5024	800	3 295 454,55	3 452 380,95	3 536 585,37
Субсидии юридическим лицам (кроме некоммерческих организаций), индивидуальным предпринимателям, физическим лицам - производителям товаров, работ, услуг	14301R5024	810	3 295 454,55	3 452 380,95	3 536 585,37
Субсидии на поддержку сельскохозяйственного производства по отдельным подотраслям растениеводства и животноводства на возмещение части затрат на приобретение семян, на закладку и уход за многолетними плодовыми и ягодными насаждениями	14301R5082	000	36 634 993,60	38 301 642,98	39 195 975,61
Иные бюджетные ассигнования	14301R5082	800	36 634 993,60	38 301 642,98	39 195 975,61
Субсидии юридическим лицам (кроме некоммерческих организаций), индивидуальным предпринимателям, физическим лицам - производителям товаров, работ, услуг	14301R5082	810	36 634 993,60	38 301 642,98	39 195 975,61
Основное мероприятие «Несвязанная поддержка сельскохозяйственных товаропроизводителей в области растениеводства»	1430200000	000	132 120 113,64	138 618 833,33	137 136 797,57
Субсидии на поддержку сельскохозяйственного производства по отдельным подотраслям растениеводства и животноводства на проведение агротехнологических работ	14302R5083	000	132 120 113,64	138 618 833,33	137 136 797,57
Иные бюджетные ассигнования	14302R5083	800	132 120 113,64	138 618 833,33	137 136 797,57
Субсидии юридическим лицам (кроме некоммерческих организаций), индивидуальным предпринимателям, физическим лицам - производителям товаров, работ, услуг	14302R5083	810	132 120 113,64	138 618 833,33	137 136 797,57
Подпрограмма «Развитие подотрасли животноводства, переработки и реализации продукции животноводства»	1440000000	000	1 700 167 890,03	1 100 334 451,34	1 308 571 221,46
Основное мероприятие «Поддержка в области животноводства»	1440100000	000	1 335 128 572,73	726 763 095,24	749 618 414,63
Субсидии на возмещение части затрат, связанных с развитием отрасли животноводства	1440160280	000	265 714 694,30	710 000 000,00	740 000 000,00
Иные бюджетные ассигнования	1440160280	800	265 714 694,30	710 000 000,00	740 000 000,00
Субсидии юридическим лицам (кроме некоммерческих организаций), индивидуальным предпринимателям, физическим лицам - производителям товаров, работ, услуг	1440160280	810	265 714 694,30	710 000 000,00	740 000 000,00
Субсидии на возмещение части затрат, связанных с развитием отрасли птицеводства и молочного скотоводства	1440162230	000	780 113 305,70	0,00	0,00
Иные бюджетные ассигнования	1440162230	800	780 113 305,70	0,00	0,00
Субсидии юридическим лицам (кроме некоммерческих организаций), индивидуальным предпринимателям, физическим лицам - производителям товаров, работ, услуг	1440162230	810	780 113 305,70	0,00	0,00
Субсидии на возмещение части затрат на произведенное на убой в живом весе и реализованное и (или) отгруженное на собственную переработку мясо свинины	1440162240	000	261 119 550,00	0,00	0,00
Иные бюджетные ассигнования	1440162240	800	261 119 550,00	0,00	0,00
Субсидии юридическим лицам (кроме некоммерческих организаций), индивидуальным предпринимателям, физическим лицам - производителям товаров, работ, услуг	1440162240	810	261 119 550,00	0,00	0,00
Субсидии на стимулирование развития приоритетных подотраслей агропромышленного комплекса и развитие малых форм хозяйствования на возмещение части затрат, связанных с приростом производства молока	14401R5025	000	28 181 022,73	16 763 095,24	9 618 414,63
Иные бюджетные ассигнования	14401R5025	800	28 181 022,73	16 763 095,24	9 618 414,63
Субсидии юридическим лицам (кроме некоммерческих организаций), индивидуальным предпринимателям, физическим лицам - производителям товаров, работ, услуг	14401R5025	810	28 181 022,73	16 763 095,24	9 618 414,63
Основное мероприятие «Поддержка племенного животноводства»	1440200000	000	39 500 000,00	40 595 238,10	41 182 926,83
Субсидии на возмещение части затрат, связанных с развитием племенного животноводства	1440260290	000	16 500 000,00	16 500 000,00	16 500 000,00
Иные бюджетные ассигнования	1440260290	800	16 500 000,00	16 500 000,00	16 500 000,00
Субсидии юридическим лицам (кроме некоммерческих организаций), индивидуальным предпринимателям, физическим лицам - производителям товаров, работ, услуг	1440260290	810	16 500 000,00	16 500 000,00	16 500 000,00
Субсидии на поддержку сельскохозяйственного производства по отдельным подотраслям растениеводства и животноводства на возмещение части затрат по поддержке племенного крупного рогатого скота мясного и молочного направления	14402R5085	000	23 000 000,00	24 095 238,10	24 682 926,83
Иные бюджетные ассигнования	14402R5085	800	23 000 000,00	24 095 238,10	24 682 926,83
Субсидии юридическим лицам (кроме некоммерческих организаций), индивидуальным предпринимателям, физическим лицам - производителям товаров, работ, услуг	14402R5085	810	23 000 000,00	24 095 238,10	24 682 926,83
Основное мероприятие «Поддержка в области ветеринарии»	1440300000	000	325 539 317,30	289 996 218,00	298 917 329,00
Руководство и управление в сфере установленных функций органов государственной власти Приморского края	1440310030	000	20 812 493,00	18 330 117,00	19 030 242,00
Расходы на выплаты персоналу в целях обеспечения выполнения функций государственными (муниципальными) органами, казенными учреждениями, органами управления государственными внебюджетными фондами	1440310030	100	20 326 703,00	17 844 327,00	18 544 452,00
Расходы на выплаты персоналу государственных (муниципальных) органов	1440310030	120	20 326 703,00	17 844 327,00	18 544 452,00
Закупка товаров, работ и услуг для обеспечения государственных (муниципальных) нужд	1440310030	200	425 211,00	485 790,00	485 790,00
Иные закупки товаров, работ и услуг для обеспечения государственных (муниципальных) нужд	1440310030	240	425 211,00	485 790,00	485 790,00
Иные бюджетные ассигнования	1440310030	800	60 579,00	0,00	0,00
Исполнение судебных актов	1440310030	830	60 579,00	0,00	0,00
Расходы на обеспечение деятельности (оказание услуг, выполнение работ) краевых государственных учреждений	1440370590	000	272 726 824,30	269 845 401,00	279 887 087,00
Предоставление субсидий бюджетным, автономным учреждениям и иным некоммерческим организациям	1440370590	600	272 726 824,30	269 845 401,00	279 887 087,00
Субсидии бюджетным учреждениям	1440370590	610	272 726 824,30	269 845 401,00	279 887 087,00
Субсидии краевым государственным бюджетным и автономным учреждениям на иные цели	1440371600	000	32 000 000,00	1 820 700,00	0,00
Предоставление субсидий бюджетным, автономным учреждениям и иным некоммерческим организациям	1440371600	600	32 000 000,00	1 820 700,00	0,00
Субсидии бюджетным учреждениям	1440371600	610	32 000 000,00	1 820 700,00	0,00
Федеральный проект «Экспорт продукции агропромышленного комплекса»	144Т200000	000	0,00	42 979 900,00	218 852 551,00

Наименование	Целевая статья	Вид расходов	Сумма		
			2021 год	2022 год	2023 год
1	2	3	4	5	6
Субсидии на реализацию мероприятий, направленных на создание условий для получения аккредитации ветеринарными лабораториями Приморского края в национальной системе аккредитации	144Т252510	000	0,00	42 979 900,00	218 852 551,00
Предоставление субсидий бюджетным, автономным учреждениям и иным некоммерческим организациям	144Т252510	600	0,00	42 979 900,00	218 852 551,00
Субсидии бюджетным учреждениям	144Т252510	610	0,00	42 979 900,00	218 852 551,00
Подпрограмма «Развитие пищевой и перерабатывающей промышленности»	1450000000	000	113 640 938,72	78 465 625,00	78 465 625,00
Основное мероприятие «Поддержка предприятий хлебопекарной отрасли»	1450100000	000	113 640 938,72	78 465 625,00	78 465 625,00
Субсидии хлебопекарным предприятиям на возмещение части затрат, связанных с производством социальных сортов хлеба	1450161610	000	93 258 897,90	78 465 625,00	78 465 625,00
Иные бюджетные ассигнования	1450161610	800	93 258 897,90	78 465 625,00	78 465 625,00
Субсидии юридическим лицам (кроме некоммерческих организаций), индивидуальным предпринимателям, физическим лицам - производителям товаров, работ, услуг	1450161610	810	93 258 897,90	78 465 625,00	78 465 625,00
Субсидии предприятиям хлебопекарной промышленности на компенсацию части затрат на реализацию произведенных и реализованных хлеба и хлебобулочных изделий	14501R6020	000	20 382 040,82	0,00	0,00
Иные бюджетные ассигнования	14501R6020	800	20 382 040,82	0,00	0,00
Субсидии юридическим лицам (кроме некоммерческих организаций), индивидуальным предпринимателям, физическим лицам - производителям товаров, работ, услуг	14501R6020	810	20 382 040,82	0,00	0,00
Подпрограмма «Развитие сельскохозяйственной кооперации и малых форм хозяйствования»	1460000000	000	291 898 295,45	203 221 548,29	206 414 167,34
Основное мероприятие «Поддержка крестьянских (фермерских) хозяйств»	1460100000	000	261 398 295,45	171 792 976,86	174 985 595,91
Гранты на развитие семейных животноводческих ферм	1460160610	000	30 000 000,00	32 233 334,00	32 233 334,00
Иные бюджетные ассигнования	1460160610	800	30 000 000,00	32 233 334,00	32 233 334,00
Субсидии юридическим лицам (кроме некоммерческих организаций), индивидуальным предпринимателям, физическим лицам - производителям товаров, работ, услуг	1460160610	810	30 000 000,00	32 233 334,00	32 233 334,00
Грант «Соотечественник»	1460162320	000	100 000 000,00	0,00	0,00
Иные бюджетные ассигнования	1460162320	800	100 000 000,00	0,00	0,00
Субсидии юридическим лицам (кроме некоммерческих организаций), индивидуальным предпринимателям, физическим лицам - производителям товаров, работ, услуг	1460162320	810	100 000 000,00	0,00	0,00
Субсидии на стимулирование развития приоритетных подотраслей агропромышленного комплекса и развитие малых форм хозяйствования в части финансового обеспечения затрат по созданию и развитию крестьянских (фермерских) хозяйств	14601R5022	000	131 398 295,45	139 559 642,86	142 752 261,91
Иные бюджетные ассигнования	14601R5022	800	131 398 295,45	139 559 642,86	142 752 261,91
Субсидии юридическим лицам (кроме некоммерческих организаций), индивидуальным предпринимателям, физическим лицам - производителям товаров, работ, услуг	14601R5022	810	131 398 295,45	139 559 642,86	142 752 261,91
Основное мероприятие «Поддержка сельскохозяйственных потребительских кооперативов»	1460200000	000	30 000 000,00	31 428 571,43	31 428 571,43
Субсидии на стимулирование развития приоритетных подотраслей агропромышленного комплекса и развитие малых форм хозяйствования в части финансового обеспечения затрат на грантовую поддержку сельскохозяйственных потребительских кооперативов	14602R5023	000	30 000 000,00	31 428 571,43	31 428 571,43
Иные бюджетные ассигнования	14602R5023	800	30 000 000,00	31 428 571,43	31 428 571,43
Субсидии юридическим лицам (кроме некоммерческих организаций), индивидуальным предпринимателям, физическим лицам - производителям товаров, работ, услуг	14602R5023	810	30 000 000,00	31 428 571,43	31 428 571,43
Основное мероприятие «Информационное обеспечение агропромышленного комплекса»	1460300000	000	500 000,00	0,00	0,00
Мероприятия по оказанию консультационной помощи	1460320800	000	500 000,00	0,00	0,00
Закупка товаров, работ и услуг для обеспечения государственных (муниципальных) нужд	1460320800	200	500 000,00	0,00	0,00
Иные закупки товаров, работ и услуг для обеспечения государственных (муниципальных) нужд	1460320800	240	500 000,00	0,00	0,00
Подпрограмма «Развитие мелиорации сельскохозяйственных земель»	1470000000	000	153 992 833,95	220 392 176,87	365 530 612,25
Основное мероприятие «Обеспечение функционирования мелиоративных систем»	1470100000	000	8 189 772,73	24 438 095,24	1 857 142,86
Проведение агрохимического обследования (мониторинг)	1470120810	000	5 300 000,00	0,00	0,00
Закупка товаров, работ и услуг для обеспечения государственных (муниципальных) нужд	1470120810	200	5 300 000,00	0,00	0,00

Наименование	Целевая статья	Вид расходов	Сумма		
			2021 год	2022 год	2023 год
1	2	3	4	5	6
Иные закупки товаров, работ и услуг для обеспечения государственных (муниципальных) нужд	1470120810	240	5 300 000,00	0,00	0,00
Субсидии на реализацию мероприятий в области мелиорации земель сельскохозяйственного назначения	14701R5680	000	2 889 772,73	24 438 095,24	1 857 142,86
Иные бюджетные ассигнования	14701R5680	800	2 889 772,73	24 438 095,24	1 857 142,86
Субсидии юридическим лицам (кроме некоммерческих организаций), индивидуальным предпринимателям, физическим лицам - производителям товаров, работ, услуг	14701R5680	810	2 889 772,73	24 438 095,24	1 857 142,86
Федеральный проект «Экспорт продукции агропромышленного комплекса»	147Т200000	000	145 803 061,22	195 954 081,63	363 673 469,39
Субсидии на реализацию мероприятий в области мелиорации земель сельскохозяйственного назначения в рамках федерального проекта «Экспорт продукции АПК»	147Т255680	000	145 803 061,22	195 954 081,63	363 673 469,39
Иные бюджетные ассигнования	147Т255680	800	145 803 061,22	195 954 081,63	363 673 469,39
Субсидии юридическим лицам (кроме некоммерческих организаций), индивидуальным предпринимателям, физическим лицам - производителям товаров, работ, услуг	147Т255680	810	145 803 061,22	195 954 081,63	363 673 469,39
Подпрограмма «Обеспечение функций управления реализации государственной программы»	1480000000	000	49 388 708,00	45 111 911,00	46 865 007,00
Основное мероприятие «Реализация отдельных полномочий органа исполнительной власти в сфере сельского хозяйства»	1480100000	000	49 388 708,00	45 111 911,00	46 865 007,00
Руководство и управление в сфере установленных функций органов государственной власти Приморского края	1480110030	000	49 388 708,00	45 111 911,00	46 865 007,00
Расходы на выплаты персоналу в целях обеспечения выполнения функций государственными (муниципальными) органами, казенными учреждениями, органами управления государственными внебюджетными фондами	1480110030	100	48 540 188,00	44 263 391,00	46 016 487,00
Расходы на выплаты персоналу государственных (муниципальных) органов	1480110030	120	48 540 188,00	44 263 391,00	46 016 487,00
Закупка товаров, работ и услуг для обеспечения государственных (муниципальных) нужд	1480110030	200	848 520,00	848 520,00	848 520,00
Иные закупки товаров, работ и услуг для обеспечения государственных (муниципальных) нужд	1480110030	240	848 520,00	848 520,00	848 520,00
Подпрограмма «Экспорт продукции агропромышленного комплекса»	1490000000	000	413 894 693,88	1 201 540 102,04	1 121 567 857,14
Федеральный проект «Экспорт продукции агропромышленного комплекса»	149Т200000	000	413 894 693,88	1 201 540 102,04	1 121 567 857,14
Субсидии на возмещение части затрат, связанных со стимулированием увеличения производства масличных культур	149Т252590	000	413 894 693,88	1 201 540 102,04	1 121 567 857,14
Иные бюджетные ассигнования	149Т252590	800	413 894 693,88	1 201 540 102,04	1 121 567 857,14
Субсидии юридическим лицам (кроме некоммерческих организаций), индивидуальным предпринимателям, физическим лицам - производителям товаров, работ, услуг	149Т252590	810	413 894 693,88	1 201 540 102,04	1 121 567 857,14
Подпрограмма «Создание системы поддержки фермеров и развитие сельской кооперации»	14А0000000	000	44 814 812,94	43 574 591,84	40 350 000,00
Федеральный проект «Акселерация субъектов малого и среднего предпринимательства»	14АI500000	000	44 814 812,94	43 574 591,84	40 350 000,00
Субсидии на создание системы поддержки фермеров и развитие сельской кооперации	14АI554800	000	36 522 346,94	43 574 591,84	40 350 000,00
Иные бюджетные ассигнования	14АI554800	800	36 522 346,94	43 574 591,84	40 350 000,00
Субсидии юридическим лицам (кроме некоммерческих организаций), индивидуальным предпринимателям, физическим лицам - производителям товаров, работ, услуг	14АI554800	810	36 522 346,94	43 574 591,84	40 350 000,00
Субсидии на обеспечение деятельности Центра компетенций в сфере сельскохозяйственной кооперации и поддержки фермеров	14АI561720	000	8 292 466,00	0,00	0,00
Иные бюджетные ассигнования	14АI561720	800	8 292 466,00	0,00	0,00
Субсидии юридическим лицам (кроме некоммерческих организаций), индивидуальным предпринимателям, физическим лицам - производителям товаров, работ, услуг	14АI561720	810	8 292 466,00	0,00	0,00
Подпрограмма «Комплексное развитие сельских территорий»	14Б0000000	000	21 297 857,14	0,00	0,00
Основное мероприятие «Улучшение жилищных условий граждан, проживающих в сельской местности»	14Б0100000	000	6 639 183,67	0,00	0,00
Комплексное развитие сельских территорий Приморского края	14Б01R5760	000	6 639 183,67	0,00	0,00
Социальное обеспечение и иные выплаты населению	14Б01R5760	300	6 639 183,67	0,00	0,00
Социальные выплаты гражданам, кроме публичных нормативных социальных выплат	14Б01R5760	320	6 639 183,67	0,00	0,00
Основное мероприятие «Благоустройство сельских территорий»	14Б0300000	000	14 658 673,47	0,00	0,00

Наименование	Целевая статья	Вид расходов	Сумма 2021 год	2022 год	2023 год
1	2	3	4	5	6
Субсидии бюджетам муниципальных образований Приморского края на реализацию мероприятий по благоустройству сельских территорий, софинансируемые из федерального бюджета	14Б03R5760	000	6 123 877,55	0,00	0,00
Межбюджетные трансферты	14Б03R5760	500	6 123 877,55	0,00	0,00
Субсидии	14Б03R5760	520	6 123 877,55	0,00	0,00
Субсидии бюджетам муниципальных образований Приморского края на реализацию мероприятий по благоустройству сельских территорий, софинансируемые из федерального бюджета за счет средств резервного фонда Правительства Российской Федерации	14Б03R576F	000	8 534 795,92	0,00	0,00
Межбюджетные трансферты	14Б03R576F	500	8 534 795,92	0,00	0,00
Субсидии	14Б03R576F	520	8 534 795,92	0,00	0,00
Государственная программа Приморского края «Развитие рыбохозяйственного комплекса в Приморском крае на 2020-2027 годы»	1500000000	000	59 447 806,25	63 260 350,25	63 193 150,25
Подпрограмма «Развитие аквакультуры (рыбоводства) в Приморском крае»	1510000000	000	2 000 000,00	17 651 512,00	16 644 114,00
Основное мероприятие «Оказание мер государственной поддержки организациям, осуществляющим аквакультуру в Приморском крае»	1510200000	000	2 000 000,00	17 651 512,00	16 644 114,00
Субсидии на возмещение части затрат организациям, осуществляющим аквакультуру (рыбоводство) на развитие аквакультуры (рыбоводства) в Приморском крае	1510260370	000	2 000 000,00	17 651 512,00	16 644 114,00
Иные бюджетные ассигнования	1510260370	800	2 000 000,00	17 651 512,00	16 644 114,00
Субсидии юридическим лицам (кроме некоммерческих организаций), индивидуальным предпринимателям, физическим лицам - производителям товаров, работ, услуг	1510260370	810	2 000 000,00	17 651 512,00	16 644 114,00
Подпрограмма «Стимулирование обновления и модернизации основных производственных фондов рыбохозяйственного комплекса в Приморском крае»	1520000000	000	18 747 846,25	18 747 846,25	18 747 846,25
Основное мероприятие «Оказание мер государственной поддержки организациям, осуществляющим рыбохозяйственную деятельность в Приморском крае»	1520200000	000	18 747 846,25	18 747 846,25	18 747 846,25
Субсидии на возмещение части затрат организациям на развитие рыбоперерабатывающих и холодильных мощностей в Приморском крае	1520260720	000	18 747 846,25	18 747 846,25	18 747 846,25
Иные бюджетные ассигнования	1520260720	800	18 747 846,25	18 747 846,25	18 747 846,25
Субсидии юридическим лицам (кроме некоммерческих организаций), индивидуальным предпринимателям, физическим лицам - производителям товаров, работ, услуг	1520260720	810	18 747 846,25	18 747 846,25	18 747 846,25
Подпрограмма «Развитие рынка рыбной продукции в Приморском крае»	1530000000	000	8 000 000,00	0,00	0,00
Федеральный проект «Экспорт продукции агропромышленного комплекса»	153Т200000	000	8 000 000,00	0,00	0,00
Субсидии на возмещение части затрат организациям, осуществляющим производство и экспорт рыбных консервов	153Т262090	000	8 000 000,00	0,00	0,00
Иные бюджетные ассигнования	153Т262090	800	8 000 000,00	0,00	0,00
Субсидии юридическим лицам (кроме некоммерческих организаций), индивидуальным предпринимателям, физическим лицам - производителям товаров, работ, услуг	153Т262090	810	8 000 000,00	0,00	0,00
Подпрограмма «Развитие системы государственного управления»	1540000000	000	30 699 960,00	26 860 992,00	27 801 190,00
Основное мероприятие «Государственное управление в сфере рыбохозяйственной деятельности в Приморском крае»	1540100000	000	30 028 160,00	26 189 192,00	27 196 590,00
Руководство и управление в сфере установленных функций органов государственной власти Приморского края	1540110030	000	30 028 160,00	26 189 192,00	27 196 590,00
Расходы на выплаты персоналу в целях обеспечения выполнения функций государственными (муниципальными) органами, казенными учреждениями, органами управления государственными внебюджетными фондами	1540110030	100	29 743 540,00	25 604 572,00	26 611 970,00
Расходы на выплаты персоналу государственных (муниципальных) органов	1540110030	120	29 743 540,00	25 604 572,00	26 611 970,00
Закупка товаров, работ и услуг для обеспечения государственных (муниципальных) нужд	1540110030	200	284 120,00	584 120,00	584 120,00
Иные закупки товаров, работ и услуг для обеспечения государственных (муниципальных) нужд	1540110030	240	284 120,00	584 120,00	584 120,00
Социальное обеспечение и иные выплаты населению	1540110030	300	500,00	500,00	500,00
Социальные выплаты гражданам, кроме публичных нормативных социальных выплат	1540110030	320	500,00	500,00	500,00

Наименование	Целевая статья	Вид расходов	Сумма 2021 год	2022 год	2023 год
1	2	3	4	5	6
Основное мероприятие «Реализация полномочий в области организации, регулирования и охраны водных биологических ресурсов на внутренних водных объектах в Приморском крае»	1540200000	000	671 800,00	671 800,00	604 600,00
Осуществление переданных полномочий Российской Федерации в области организации, регулирования и охраны водных биологических ресурсов	1540259100	000	671 800,00	671 800,00	604 600,00
Расходы на выплаты персоналу в целях обеспечения выполнения функций государственными (муниципальными) органами, казенными учреждениями, органами управления государственными внебюджетными фондами	1540259100	100	40 800,00	0,00	0,00
Расходы на выплаты персоналу государственных (муниципальных) органов	1540259100	120	40 800,00	0,00	0,00
Закупка товаров, работ и услуг для обеспечения государственных (муниципальных) нужд	1540259100	200	631 000,00	671 800,00	604 600,00
Иные закупки товаров, работ и услуг для обеспечения государственных (муниципальных) нужд	1540259100	240	631 000,00	671 800,00	604 600,00
Государственная программа Приморского края «Развитие лесного хозяйства в Приморском крае» на 2020-2027 годы	1600000000	000	911 481 792,74	748 014 587,92	719 467 093,76
Подпрограмма «Обеспечение использования, охраны, защиты и воспроизводства лесов»	1610000000	000	794 037 635,34	637 925 910,92	605 285 824,76
Основное мероприятие «Обеспечение деятельности краевых государственных учреждений в сфере лесного хозяйства»	1610100000	000	665 546 885,34	594 937 310,92	580 456 824,76
Расходы на содержание и обеспечение деятельности учреждений в области лесных отношений	1610151291	000	345 209 976,60	426 538 642,00	407 658 477,00
Расходы на выплаты персоналу в целях обеспечения выполнения функций государственными (муниципальными) органами, казенными учреждениями, органами управления государственными внебюджетными фондами	1610151291	100	232 194 693,63	234 527 969,00	243 852 888,00
Расходы на выплаты персоналу казенных учреждений	1610151291	110	232 194 693,63	234 527 969,00	243 852 888,00
Закупка товаров, работ и услуг для обеспечения государственных (муниципальных) нужд	1610151291	200	6 043 499,14	32 077 742,37	32 253 608,78
Иные закупки товаров, работ и услуг для обеспечения государственных (муниципальных) нужд	1610151291	240	6 043 499,14	32 077 742,37	32 253 608,78
Предоставление субсидий бюджетным, автономным учреждениям и иным некоммерческим организациям	1610151291	600	106 821 783,83	159 782 930,63	131 401 980,22
Субсидии бюджетным учреждениям	1610151291	610	106 821 783,83	159 782 930,63	131 401 980,22
Иные бюджетные ассигнования	1610151291	800	150 000,00	150 000,00	150 000,00
Уплата налогов, сборов и иных платежей	1610151291	850	150 000,00	150 000,00	150 000,00
Осуществление отдельных полномочий в области лесных отношений за счет средств резервного фонда Правительства Российской Федерации	161015129F	000	31 745 300,00	0,00	0,00
Предоставление субсидий бюджетным, автономным учреждениям и иным некоммерческим организациям	161015129F	600	31 745 300,00	0,00	0,00
Субсидии бюджетным учреждениям	161015129F	610	31 745 300,00	0,00	0,00
Расходы на обеспечение деятельности (оказание услуг, выполнение работ) краевых государственных учреждений	1610170590	000	288 591 608,74	168 398 668,92	172 798 347,76
Расходы на выплаты персоналу в целях обеспечения выполнения функций государственными (муниципальными) органами, казенными учреждениями, органами управления государственными внебюджетными фондами	1610170590	100	32 672 117,36	29 812 267,00	31 004 758,00
Расходы на выплаты персоналу казенных учреждений	1610170590	110	32 672 117,36	29 812 267,00	31 004 758,00
Закупка товаров, работ и услуг для обеспечения государственных (муниципальных) нужд	1610170590	200	35 082 700,00	0,00	0,00
Иные закупки товаров, работ и услуг для обеспечения государственных (муниципальных) нужд	1610170590	240	35 082 700,00	0,00	0,00
Предоставление субсидий бюджетным, автономным учреждениям и иным некоммерческим организациям	1610170590	600	217 608 091,38	135 504 301,92	140 744 578,76
Субсидии бюджетным учреждениям	1610170590	610	217 608 091,38	135 504 301,92	140 744 578,76
Иные бюджетные ассигнования	1610170590	800	3 228 700,00	3 082 100,00	1 049 011,00
Исполнение судебных актов	1610170590	830	2 000,00	0,00	0,00
Уплата налогов, сборов и иных платежей	1610170590	850	3 226 700,00	3 082 100,00	1 049 011,00
Федеральный проект «Сохранение лесов»	161GA00000	000	128 490 750,00	42 988 600,00	24 829 000,00
Расходы на увеличение площади лесовосстановления в рамках переданных полномочий Российской Федерации субъектам Российской Федерации в области лесных отношений	161GA54290	000	7 247 400,00	7 221 400,00	7 392 000,00
Предоставление субсидий бюджетным, автономным учреждениям и иным некоммерческим организациям	161GA54290	600	7 247 400,00	7 221 400,00	7 392 000,00

Наименование	Целевая статья	Вид расходов	Сумма		
			2021 год	2022 год	2023 год
1	2	3	4	5	6
Субсидии бюджетным учреждениям	161GA54290	610	7 247 400,00	7 221 400,00	7 392 000,00
Расходы на оснащение учреждений, выполняющих мероприятия по воспроизводству лесов, специализированной лесохозяйственной техникой и оборудованием для проведения комплекса мероприятий по лесовосстановлению и лесоразведению в рамках переданных полномочий Российской Федерации субъектам Российской Федерации в области лесных отношений	161GA54300	000	7 461 600,00	1 935 900,00	0,00
Предоставление субсидий бюджетным, автономным учреждениям и иным некоммерческим организациям	161GA54300	600	7 461 600,00	1 935 900,00	0,00
Субсидии бюджетным учреждениям	161GA54300	610	7 461 600,00	1 935 900,00	0,00
Расходы на оснащение специализированных учреждений органов государственной власти субъектов Российской Федерации лесопожарной техникой и оборудованием для проведения комплекса мероприятий по охране лесов от пожаров в рамках переданных полномочий Российской Федерации субъектам Российской Федерации в области лесных отношений	161GA54320	000	101 445 000,00	33 831 300,00	17 437 000,00
Предоставление субсидий бюджетным, автономным учреждениям и иным некоммерческим организациям	161GA54320	600	101 445 000,00	33 831 300,00	17 437 000,00
Субсидии бюджетным учреждениям	161GA54320	610	101 445 000,00	33 831 300,00	17 437 000,00
Субсидии краевым государственным бюджетным и автономным учреждениям на иные цели	161GA71600	000	12 336 750,00	0,00	0,00
Предоставление субсидий бюджетным, автономным учреждениям и иным некоммерческим организациям	161GA71600	600	12 336 750,00	0,00	0,00
Субсидии бюджетным учреждениям	161GA71600	610	12 336 750,00	0,00	0,00
Подпрограмма «Обеспечение стратегического управления лесным хозяйством»	1620000000	000	117 444 157,40	110 088 677,00	114 181 269,00
Основное мероприятие «Обеспечение функций государственного органа в сфере лесных отношений»	1620100000	000	106 276 437,40	109 088 677,00	113 181 269,00
Руководство и управление в сфере установленных функций органов государственной власти Приморского края	1620110030	000	10 015 471,00	7 146 020,00	7 423 860,00
Расходы на выплаты персоналу в целях обеспечения выполнения функций государственными (муниципальными) органами, казенными учреждениями, органами управления государственными внебюджетными фондами	1620110030	100	8 372 381,00	7 046 020,00	7 323 860,00
Расходы на выплаты персоналу государственных (муниципальных) органов	1620110030	120	8 372 381,00	7 046 020,00	7 323 860,00
Закупка товаров, работ и услуг для обеспечения государственных (муниципальных) нужд	1620110030	200	1 643 090,00	100 000,00	100 000,00
Иные закупки товаров, работ и услуг для обеспечения государственных (муниципальных) нужд	1620110030	240	1 643 090,00	100 000,00	100 000,00
Обеспечение равных условий оплаты труда, установленных нормативными правовыми актами Приморского края, государственным гражданским служащим Приморского края, выполняющим функции по осуществлению переданных полномочий Российской Федерации, за счет средств краевого бюджета	1620110130	000	477 080,00	477 199,00	496 286,00
Расходы на выплаты персоналу в целях обеспечения выполнения функций государственными (муниципальными) органами, казенными учреждениями, органами управления государственными внебюджетными фондами	1620110130	100	477 080,00	477 199,00	496 286,00
Расходы на выплаты персоналу государственных (муниципальных) органов	1620110130	120	477 080,00	477 199,00	496 286,00
Управление и распоряжение имуществом, находящимся в собственности и ведении Приморского края	1620120780	000	37 163,00	0,00	0,00
Иные бюджетные ассигнования	1620120780	800	37 163,00	0,00	0,00
Уплата налогов, сборов и иных платежей	1620120780	850	37 163,00	0,00	0,00
Расходы на содержание аппарата управления в области лесных отношений	1620151293	000	95 746 723,40	101 465 458,00	105 261 123,00
Расходы на выплаты персоналу в целях обеспечения выполнения функций государственными (муниципальными) органами, казенными учреждениями, органами управления государственными внебюджетными фондами	1620151293	100	85 364 673,70	86 132 271,00	89 563 502,00
Расходы на выплаты персоналу государственных (муниципальных) органов	1620151293	120	85 364 673,70	86 132 271,00	89 563 502,00
Закупка товаров, работ и услуг для обеспечения государственных (муниципальных) нужд	1620151293	200	10 282 049,70	15 233 187,00	15 597 621,00
Иные закупки товаров, работ и услуг для обеспечения государственных (муниципальных) нужд	1620151293	240	10 282 049,70	15 233 187,00	15 597 621,00
Иные бюджетные ассигнования	1620151293	800	100 000,00	100 000,00	100 000,00

Наименование	Целевая статья	Вид расходов	Сумма		
			2021 год	2022 год	2023 год
1	2	3	4	5	6
Исполнение судебных актов	1620151293	830	6 000,00	0,00	0,00
Уплата налогов, сборов и иных платежей	1620151293	850	94 000,00	100 000,00	100 000,00
Основное мероприятие «Проведение мероприятий в сфере лесных отношений»	1620200000	000	11 167 720,00	1 000 000,00	1 000 000,00
Проектирование лесных участков	1620224600	000	1 671 920,00	0,00	0,00
Закупка товаров, работ и услуг для обеспечения государственных (муниципальных) нужд	1620224600	200	1 671 920,00	0,00	0,00
Иные закупки товаров, работ и услуг для обеспечения государственных (муниципальных) нужд	1620224600	240	1 671 920,00	0,00	0,00
Создание и техническое сопровождение единой информационной системы для управления лесным комплексом	1620224640	000	9 495 800,00	0,00	0,00
Закупка товаров, работ и услуг для обеспечения государственных (муниципальных) нужд	1620224640	200	9 495 800,00	0,00	0,00
Иные закупки товаров, работ и услуг для обеспечения государственных (муниципальных) нужд	1620224640	240	9 495 800,00	0,00	0,00
Расходы на мероприятия в области лесных отношений	1620251292	000	0,00	1 000 000,00	1 000 000,00
Закупка товаров, работ и услуг для обеспечения государственных (муниципальных) нужд	1620251292	200	0,00	1 000 000,00	1 000 000,00
Иные закупки товаров, работ и услуг для обеспечения государственных (муниципальных) нужд	1620251292	240	0,00	1 000 000,00	1 000 000,00
Государственная программа Приморского края «Экономическое развитие и инновационная экономика Приморского края» на 2020-2027 годы	1700000000	000	7 876 639 538,73	4 295 383 108,65	4 852 457 047,57
Подпрограмма «Улучшение инвестиционного климата в Приморском крае»	1710000000	000	1 121 362 292,79	195 752 476,91	202 046 616,41
Основное мероприятие «Создание благоприятных условий для привлечения инвестиций в экономику Приморского края»	1710100000	000	98 521 814,42	43 876 929,86	43 876 929,86
Субсидии на осуществление уставной деятельности автономной некоммерческой организации «Инвестиционное Агентство Приморского края»	1710161340	000	93 521 814,42	43 876 929,86	43 876 929,86
Предоставление субсидий бюджетным, автономным учреждениям и иным некоммерческим организациям	1710161340	600	93 521 814,42	43 876 929,86	43 876 929,86
Субсидии некоммерческим организациям (за исключением государственных (муниципальных) учреждений)	1710161340	630	93 521 814,42	43 876 929,86	43 876 929,86
Субсидии промышленным предприятиям, в том числе предприятиям оборонно-промышленного комплекса Приморского края в рамках диверсификации, на возмещение части затрат на создание пилотной партии промышленной продукции	1710162210	000	5 000 000,00	0,00	0,00
Иные бюджетные ассигнования	1710162210	800	5 000 000,00	0,00	0,00
Субсидии юридическим лицам (кроме некоммерческих организаций), индивидуальным предпринимателям, физическим лицам - производителям товаров, работ, услуг	1710162210	810	5 000 000,00	0,00	0,00
Основное мероприятие «Реализация механизмов стратегического управления социально-экономическим развитием Приморского края»	1710500000	000	97 590 492,29	82 757 871,00	85 975 786,00
Руководство и управление в сфере установленных функций органов государственной власти Приморского края	1710510030	000	97 590 492,29	82 757 871,00	85 975 786,00
Расходы на выплаты персоналу в целях обеспечения выполнения функций государственными (муниципальными) органами, казенными учреждениями, органами управления государственными внебюджетными фондами	1710510030	100	95 480 714,48	80 648 311,00	83 866 226,00
Расходы на выплаты персоналу государственных (муниципальных) органов	1710510030	120	95 480 714,48	80 648 311,00	83 866 226,00
Закупка товаров, работ и услуг для обеспечения государственных (муниципальных) нужд	1710510030	200	2 108 860,00	2 108 860,00	2 108 860,00
Иные закупки товаров, работ и услуг для обеспечения государственных (муниципальных) нужд	1710510030	240	2 108 860,00	2 108 860,00	2 108 860,00
Социальное обеспечение и иные выплаты населению	1710510030	300	500,00	500,00	500,00
Социальные выплаты гражданам, кроме публичных нормативных социальных выплат	1710510030	320	500,00	500,00	500,00
Иные бюджетные ассигнования	1710510030	800	417,81	200,00	200,00
Уплата налогов, сборов и иных платежей	1710510030	850	417,81	200,00	200,00
Основное мероприятие «Обеспечение выполнения комплекса работ по реализации плана статистических работ»	1710600000	000	870 600,00	899 928,00	899 928,00
Формирование и получение экономико-статистической информации	1710622220	000	870 600,00	899 928,00	899 928,00
Закупка товаров, работ и услуг для обеспечения государственных (муниципальных) нужд	1710622220	200	870 600,00	899 928,00	899 928,00

Наименование	Целевая статья	Вид расходов	Сумма 2021 год	2022 год	2023 год
1	2	3	4	5	6
Иные закупки товаров, работ и услуг для обеспечения государственных (муниципальных) нужд	1710622220	240	870 600,00	899 928,00	899 928,00
Основное мероприятие «Управленческие кадры»	1710900000	000	1 854 590,16	1 854 482,76	1 854 482,76
Мероприятия по подготовке управленческих кадров для организаций народного хозяйства Российской Федерации	17109R0660	000	1 854 590,16	1 854 482,76	1 854 482,76
Закупка товаров, работ и услуг для обеспечения государственных (муниципальных) нужд	17109R0660	200	1 854 590,16	1 854 482,76	1 854 482,76
Иные закупки товаров, работ и услуг для обеспечения государственных (муниципальных) нужд	17109R0660	240	1 854 590,16	1 854 482,76	1 854 482,76
Федеральный проект «Адресная поддержка повышения производительности труда на предприятиях»	171L200000	000	47 524 795,92	66 363 265,29	69 439 489,79
Субсидии автономной некоммерческой организации «Центр поддержки предпринимательства Приморского края» на реализацию мероприятий направленных на достижение результатов национального проекта «Производительность труда и поддержка занятости»	171L252960	000	46 574 300,00	65 036 000,00	68 050 700,00
Предоставление субсидий бюджетным, автономным учреждениям и иным некоммерческим организациям	171L252960	600	46 574 300,00	65 036 000,00	68 050 700,00
Субсидии некоммерческим организациям (за исключением государственных (муниципальных) учреждений)	171L252960	630	46 574 300,00	65 036 000,00	68 050 700,00
Субсидии автономной некоммерческой организации «Центр поддержки предпринимательства Приморского края» с целью финансового обеспечения затрат, связанных с организацией деятельности в рамках национального проекта «Производительность труда и поддержка занятости», за счет средств краевого бюджета	171L262170	000	950 495,92	1 327 265,29	1 388 789,79
Предоставление субсидий бюджетным, автономным учреждениям и иным некоммерческим организациям	171L262170	600	950 495,92	1 327 265,29	1 388 789,79
Субсидии некоммерческим организациям (за исключением государственных (муниципальных) учреждений)	171L262170	630	950 495,92	1 327 265,29	1 388 789,79
Федеральный проект «Промышленный экспорт»	171T100000	000	875 000 000,00	0,00	0,00
Субсидии энергоемким организациям горнодобывающей промышленности Приморского края на финансовое обеспечение части затрат на оплату электроэнергии, потребленной на производственные (технологические) нужды	171T161590	000	775 000 000,00	0,00	0,00
Иные бюджетные ассигнования	171T161590	800	775 000 000,00	0,00	0,00
Субсидии юридическим лицам (кроме некоммерческих организаций), индивидуальным предпринимателям, физическим лицам - производителям товаров, работ, услуг	171T161590	810	775 000 000,00	0,00	0,00
Субсидии Микрокредитной компании «Фонд развития предпринимательства и промышленности Приморского края» для оказания финансовой поддержки в виде займов промышленным предприятиям Приморского края	171T162100	000	100 000 000,00	0,00	0,00
Предоставление субсидий бюджетным, автономным учреждениям и иным некоммерческим организациям	171T162100	600	100 000 000,00	0,00	0,00
Субсидии некоммерческим организациям (за исключением государственных (муниципальных) учреждений)	171T162100	630	100 000 000,00	0,00	0,00
Подпрограмма «Развитие малого и среднего предпринимательства в Приморском крае»	1720000000	000	444 885 342,90	250 634 936,77	533 700 681,66
Основное мероприятие «Финансовая поддержка организаций, образующих инфраструктуру поддержки субъектов малого и среднего предпринимательства»	1720100000	000	50 000 000,00	0,00	0,00
Гранты в форме субсидий субъектам малого и среднего предпринимательства на финансовое обеспечение затрат, связанных с реализацией проектов по производству изделий социального направления из композитных материалов	1720162310	000	50 000 000,00	0,00	0,00
Иные бюджетные ассигнования	1720162310	800	50 000 000,00	0,00	0,00
Субсидии юридическим лицам (кроме некоммерческих организаций), индивидуальным предпринимателям, физическим лицам - производителям товаров, работ, услуг	1720162310	810	50 000 000,00	0,00	0,00
Федеральный проект «Создание благоприятных условий для осуществления деятельности самозанятыми гражданами»	172I200000	000	5 120 102,05	8 456 428,58	10 456 020,41
Субсидии автономной некоммерческой организации «Центр поддержки предпринимательства Приморского края» на реализацию мероприятий в рамках регионального проекта «Создание благоприятных условий для осуществления деятельности самозанятыми гражданами»	172I255271	000	5 120 102,05	8 456 428,58	10 456 020,41
Предоставление субсидий бюджетным, автономным учреждениям и иным некоммерческим организациям	172I255271	600	5 120 102,05	8 456 428,58	10 456 020,41
Субсидии некоммерческим организациям (за исключением государственных (муниципальных) учреждений)	172I255271	630	5 120 102,05	8 456 428,58	10 456 020,41
Федеральный проект «Создание условий для легкого старта и комфортного ведения бизнеса»	172I400000	000	87 519 285,73	88 971 734,70	114 789 387,76
Субсидии автономной некоммерческой организации «Центр поддержки предпринимательства Приморского края» на реализацию мероприятий в рамках регионального проекта «Создание условий для легкого старта и комфортного ведения бизнеса»	172I455271	000	14 762 857,15	17 782 346,94	28 853 673,47
Предоставление субсидий бюджетным, автономным учреждениям и иным некоммерческим организациям	172I455271	600	14 762 857,15	17 782 346,94	28 853 673,47
Субсидии некоммерческим организациям (за исключением государственных (муниципальных) учреждений)	172I455271	630	14 762 857,15	17 782 346,94	28 853 673,47
Гранты в форме субсидий субъектам малого и среднего предпринимательства, включенным в реестр социальных предпринимателей, на финансовое обеспечение расходов, связанных с реализацией проекта в сфере социального предпринимательства	172I455274	000	52 756 428,58	71 189 387,76	85 935 714,29
Иные бюджетные ассигнования	172I455274	800	52 756 428,58	71 189 387,76	85 935 714,29
Субсидии юридическим лицам (кроме некоммерческих организаций), индивидуальным предпринимателям, физическим лицам - производителям товаров, работ, услуг	172I455274	810	52 756 428,58	71 189 387,76	85 935 714,29
Субсидии Микрокредитной компании «Фонд развития предпринимательства и промышленности Приморского края» на осуществление микрокредитной деятельности	172I461500	000	20 000 000,00	0,00	0,00
Предоставление субсидий бюджетным, автономным учреждениям и иным некоммерческим организациям	172I461500	600	20 000 000,00	0,00	0,00
Субсидии некоммерческим организациям (за исключением государственных (муниципальных) учреждений)	172I461500	630	20 000 000,00	0,00	0,00
Федеральный проект «Акселерация субъектов малого и среднего предпринимательства»	172I500000	000	302 245 955,12	153 206 773,49	408 455 273,49
Субсидии автономной некоммерческой организации «Центр поддержки предпринимательства Приморского края» на реализацию мероприятий центра «Мой бизнес» в рамках регионального проекта «Акселерация субъектов малого и среднего предпринимательства»	172I555271	000	52 686 020,41	25 349 183,68	25 349 183,68
Предоставление субсидий бюджетным, автономным учреждениям и иным некоммерческим организациям	172I555271	600	52 686 020,41	25 349 183,68	25 349 183,68
Субсидии некоммерческим организациям (за исключением государственных (муниципальных) учреждений)	172I555271	630	52 686 020,41	25 349 183,68	25 349 183,68
Субсидии автономной некоммерческой организации «Центр поддержки предпринимательства Приморского края» на реализацию мероприятий по развитию экспорта в рамках регионального проекта «Акселерация субъектов малого и среднего предпринимательства»	172I555272	000	51 020 408,17	36 268 163,27	79 103 265,31
Предоставление субсидий бюджетным, автономным учреждениям и иным некоммерческим организациям	172I555272	600	51 020 408,17	36 268 163,27	79 103 265,31
Субсидии некоммерческим организациям (за исключением государственных (муниципальных) учреждений)	172I555272	630	51 020 408,17	36 268 163,27	79 103 265,31
Субсидии некоммерческой организации «Гарантийный фонд Приморского края» с целью финансового обеспечения затрат, связанных с организацией деятельности	172I555273	000	70 651 326,54	70 651 326,54	70 651 326,54
Предоставление субсидий бюджетным, автономным учреждениям и иным некоммерческим организациям	172I555273	600	70 651 326,54	70 651 326,54	70 651 326,54
Субсидии некоммерческим организациям (за исключением государственных (муниципальных) учреждений)	172I555273	630	70 651 326,54	70 651 326,54	70 651 326,54
Субсидии юридическим лицам на финансовое обеспечение затрат, связанных с созданием промышленных парков, технопарков на территории Приморского края	172I555275	000	0,00	0,00	214 744 897,96
Иные бюджетные ассигнования	172I555275	800	0,00	0,00	214 744 897,96
Субсидии юридическим лицам (кроме некоммерческих организаций), индивидуальным предпринимателям, физическим лицам - производителям товаров, работ, услуг	172I555275	810	0,00	0,00	214 744 897,96
Субсидии на осуществление уставной деятельности автономной некоммерческой организации «Центр поддержки предпринимательства Приморского края»	172I561580	000	87 888 200,00	20 938 100,00	18 606 600,00
Предоставление субсидий бюджетным, автономным учреждениям и иным некоммерческим организациям	172I561580	600	87 888 200,00	20 938 100,00	18 606 600,00

Наименование	Целевая статья	Вид расходов	Сумма		
			2021 год	2022 год	2023 год
1	2	3	4	5	6
Субсидии некоммерческим организациям (за исключением государственных (муниципальных) учреждений)	172I561580	630	87 888 200,00	20 938 100,00	18 606 600,00
Субсидии юридическим лицам на возмещение недополученных доходов по договорам финансовой аренды (лизинга)	172I561620	000	20 000 000,00	0,00	0,00
Иные бюджетные ассигнования	172I561620	800	20 000 000,00	0,00	0,00
Субсидии юридическим лицам (кроме некоммерческих организаций), индивидуальным предпринимателям, физическим лицам - производителям товаров, работ, услуг	172I561620	810	20 000 000,00	0,00	0,00
Гранты в форме субсидий субъектам малого и среднего предпринимательства на финансовое обеспечение затрат, связанных с выполнением исследований, разработок и коммерциализацией результатов этой деятельности	172I562060	000	20 000 000,00	0,00	0,00
Иные бюджетные ассигнования	172I562060	800	20 000 000,00	0,00	0,00
Субсидии юридическим лицам (кроме некоммерческих организаций), индивидуальным предпринимателям, физическим лицам - производителям товаров, работ, услуг	172I562060	810	20 000 000,00	0,00	0,00
Подпрограмма «Долгосрочное финансовое планирование и организация бюджетного процесса, совершенствование межбюджетных отношений в Приморском крае»	1730000000	000	4 790 266 814,79	2 746 627 807,97	2 983 313 573,50
Основное мероприятие «Управление бюджетным процессом в Приморском крае»	1730100000	000	164 157 992,00	158 149 209,00	163 395 297,00
Руководство и управление в сфере установленных функций органов государственной власти Приморского края	1730110030	000	132 335 392,00	125 894 909,00	130 674 897,00
Расходы на выплаты персоналу в целях обеспечения выполнения функций государственными (муниципальными) органами, казенными учреждениями, органами управления государственными внебюджетными фондами	1730110030	100	129 063 045,00	121 824 562,00	126 604 550,00
Расходы на выплаты персоналу государственных (муниципальных) органов	1730110030	120	129 063 045,00	121 824 562,00	126 604 550,00
Закупка товаров, работ и услуг для обеспечения государственных (муниципальных) нужд	1730110030	200	3 222 347,00	4 020 347,00	4 020 347,00
Иные закупки товаров, работ и услуг для обеспечения государственных (муниципальных) нужд	1730110030	240	3 222 347,00	4 020 347,00	4 020 347,00
Иные бюджетные ассигнования	1730110030	800	50 000,00	50 000,00	50 000,00
Уплата налогов, сборов и иных платежей	1730110030	850	50 000,00	50 000,00	50 000,00
Расходы на совершенствование бюджетного процесса Приморского края	1730121970	000	31 822 600,00	32 254 300,00	32 720 400,00
Закупка товаров, работ и услуг для обеспечения государственных (муниципальных) нужд	1730121970	200	31 822 600,00	32 254 300,00	32 720 400,00
Иные закупки товаров, работ и услуг для обеспечения государственных (муниципальных) нужд	1730121970	240	31 822 600,00	32 254 300,00	32 720 400,00
Основное мероприятие «Совершенствование межбюджетных отношений в Приморском крае»	1730200000	000	4 285 904 633,28	1 994 184 198,97	2 225 623 876,50
Дотации, связанные с особым режимом безопасного функционирования закрытых административно-территориальных образований	1730250100	000	282 683 000,00	216 211 000,00	236 702 000,00
Межбюджетные трансферты	1730250100	500	282 683 000,00	216 211 000,00	236 702 000,00
Дотации	1730250100	510	282 683 000,00	216 211 000,00	236 702 000,00
Дотации на выравнивание бюджетной обеспеченности муниципальных районов (муниципальных округов, городских округов)	1730291020	000	1 477 837 148,00	1 278 233 475,00	1 365 873 664,00
Межбюджетные трансферты	1730291020	500	1 477 837 148,00	1 278 233 475,00	1 365 873 664,00
Дотации	1730291020	510	1 477 837 148,00	1 278 233 475,00	1 365 873 664,00
Дотации на поддержку мер по обеспечению сбалансированности бюджетов	1730291030	000	1 196 000 000,00	242 217 781,97	365 526 270,50
Межбюджетные трансферты	1730291030	500	1 196 000 000,00	242 217 781,97	365 526 270,50
Дотации	1730291030	510	1 196 000 000,00	242 217 781,97	365 526 270,50
Иные дотации местным бюджетам в целях поощрения достижения наилучших показателей социально-экономического развития муниципальных образований	1730291040	000	150 000 000,00	0,00	0,00
Межбюджетные трансферты	1730291040	500	150 000 000,00	0,00	0,00
Дотации	1730291040	510	150 000 000,00	0,00	0,00
Иные дотации для финансового обеспечения осуществления городом Владивостоком функций административного центра Приморского края	1730291050	000	620 000 000,00	0,00	0,00
Межбюджетные трансферты	1730291050	500	620 000 000,00	0,00	0,00
Дотации	1730291050	510	620 000 000,00	0,00	0,00
Иные дотации в целях поощрения муниципальных округов в связи с их образованием в течение трех финансовых лет после образования соответствующих муниципальных округов	1730291060	000	301 889 000,00	0,00	0,00
Межбюджетные трансферты	1730291060	500	301 889 000,00	0,00	0,00
Дотации	1730291060	510	301 889 000,00	0,00	0,00

Наименование	Целевая статья	Вид расходов	Сумма		
			2021 год	2022 год	2023 год
1	2	3	4	5	6
Субвенции бюджетам муниципальных районов Приморского края на осуществление отдельных государственных полномочий по расчету и предоставлению дотаций на выравнивание бюджетной обеспеченности бюджетам поселений, входящих в их состав	1730293110	000	247 495 485,28	247 521 942,00	247 521 942,00
Межбюджетные трансферты	1730293110	500	247 495 485,28	247 521 942,00	247 521 942,00
Субвенции	1730293110	530	247 495 485,28	247 521 942,00	247 521 942,00
Иные межбюджетные трансферты на поощрение за достигнутые результаты в работе по повышению качества управления бюджетным процессом органами местного самоуправления	1730294010	000	10 000 000,00	10 000 000,00	10 000 000,00
Межбюджетные трансферты	1730294010	500	10 000 000,00	10 000 000,00	10 000 000,00
Иные межбюджетные трансферты	1730294010	540	10 000 000,00	10 000 000,00	10 000 000,00
Основное мероприятие «Совершенствование управления государственным долгом Приморского края»	1730300000	000	78 204 189,51	594 294 400,00	594 294 400,00
Процентные платежи по государственному долгу Приморского края	1730329060	000	75 205 479,44	592 019 816,13	592 743 942,33
Обслуживание государственного (муниципального) долга	1730329060	700	75 205 479,44	592 019 816,13	592 743 942,33
Обслуживание государственного долга субъекта Российской Федерации	1730329060	720	75 205 479,44	592 019 816,13	592 743 942,33
Процентные платежи по реструктурированной задолженности по бюджетным кредитам	1730329080	000	2 998 710,07	2 274 583,87	1 550 457,67
Обслуживание государственного (муниципального) долга	1730329080	700	2 998 710,07	2 274 583,87	1 550 457,67
Обслуживание государственного долга субъекта Российской Федерации	1730329080	720	2 998 710,07	2 274 583,87	1 550 457,67
Основное мероприятие «Развитие инициативного бюджетирования в Приморском крае»	1730400000	000	262 000 000,00	0,00	0,00
Мероприятия по информированию населения о практиках инициативного бюджетирования, реализуемых в Приморском крае, и по повышению финансовой грамотности населения Приморского края	1730424500	000	1 000 000,00	0,00	0,00
Закупка товаров, работ и услуг для обеспечения государственных (муниципальных) нужд	1730424500	200	1 000 000,00	0,00	0,00
Иные закупки товаров, работ и услуг для обеспечения государственных (муниципальных) нужд	1730424500	240	1 000 000,00	0,00	0,00
Субсидии бюджетам муниципальных образований Приморского края на реализацию проектов инициативного бюджетирования по направлению «Твой проект»	1730492360	000	261 000 000,00	0,00	0,00
Межбюджетные трансферты	1730492360	500	261 000 000,00	0,00	0,00
Субсидии	1730492360	520	261 000 000,00	0,00	0,00
Подпрограмма «Управление имуществом, находящимся в собственности и в ведении Приморского края»	1740000000	000	1 520 125 088,25	1 102 367 887,00	1 133 396 176,00
Основное мероприятие «Управление и распоряжение имуществом, находящимся в собственности и в ведении Приморского края»	1740100000	000	428 656 187,95	414 934 175,00	428 430 050,00
Руководство и управление в сфере установленных функций органов государственной власти Приморского края	1740110030	000	115 840 710,67	108 319 115,00	112 524 360,00
Расходы на выплаты персоналу в целях обеспечения выполнения функций государственными (муниципальными) органами, казенными учреждениями, органами управления государственными внебюджетными фондами	1740110030	100	113 218 110,67	105 696 515,00	109 901 760,00
Расходы на выплаты персоналу государственных (муниципальных) органов	1740110030	120	113 218 110,67	105 696 515,00	109 901 760,00
Закупка товаров, работ и услуг для обеспечения государственных (муниципальных) нужд	1740110030	200	2 615 600,00	2 615 600,00	2 615 600,00
Иные закупки товаров, работ и услуг для обеспечения государственных (муниципальных) нужд	1740110030	240	2 615 600,00	2 615 600,00	2 615 600,00
Иные бюджетные ассигнования	1740110030	800	7 000,00	7 000,00	7 000,00
Уплата налогов, сборов и иных платежей	1740110030	850	7 000,00	7 000,00	7 000,00
Управление и распоряжение имуществом, находящимся в собственности и ведении Приморского края	1740120780	000	16 399 600,00	17 442 350,00	17 442 350,00
Закупка товаров, работ и услуг для обеспечения государственных (муниципальных) нужд	1740120780	200	7 022 878,61	17 442 350,00	17 442 350,00
Иные закупки товаров, работ и услуг для обеспечения государственных (муниципальных) нужд	1740120780	240	7 022 878,61	17 442 350,00	17 442 350,00
Иные бюджетные ассигнования	1740120780	800	9 376 721,39	0,00	0,00
Исполнение судебных актов	1740120780	830	9 376 721,39	0,00	0,00
Расходы на обеспечение деятельности (оказание услуг, выполнение работ) краевых государственных учреждений	1740170590	000	296 415 877,28	289 172 710,00	298 463 340,00
Расходы на выплаты персоналу в целях обеспечения выполнения функций государственными (муниципальными) органами, казенными учреждениями, органами управления государственными внебюджетными фондами	1740170590	100	180 915 794,90	182 891 373,00	190 097 803,00

Наименование	Целевая статья	Вид расходов	Сумма		
			2021 год	2022 год	2023 год
1	2	3	4	5	6
Расходы на выплаты персоналу казенных учреждений	1740170590	110	180 915 794,90	182 891 373,00	190 097 803,00
Закупка товаров, работ и услуг для обеспечения государственных (муниципальных) нужд	1740170590	200	49 730 345,20	40 895 649,00	40 895 649,00
Иные закупки товаров, работ и услуг для обеспечения государственных (муниципальных) нужд	1740170590	240	49 730 345,20	40 895 649,00	40 895 649,00
Социальное обеспечение и иные выплаты населению	1740170590	300	5 430,06	0,00	0,00
Социальные выплаты гражданам, кроме публичных нормативных социальных выплат	1740170590	320	5 430,06	0,00	0,00
Предоставление субсидий бюджетным, автономным учреждениям и иным некоммерческим организациям	1740170590	600	64 891 688,08	64 578 537,00	66 662 737,00
Субсидии бюджетным учреждениям	1740170590	610	64 891 688,08	64 578 537,00	66 662 737,00
Иные бюджетные ассигнования	1740170590	800	872 619,04	807 151,00	807 151,00
Исполнение судебных актов	1740170590	830	65 468,04	0,00	0,00
Уплата налогов, сборов и иных платежей	1740170590	850	807 151,00	807 151,00	807 151,00
Основное мероприятие «Материально-техническое обеспечение органов государственной власти Приморского края и представление интересов Правительства Приморского края в федеральных органах государственной власти»	1740200000	000	1 091 468 900,30	687 433 712,00	704 966 126,00
Расходы на обеспечение деятельности (оказание услуг, выполнение работ) краевых государственных учреждений	1740270590	000	841 445 364,00	677 664 466,00	704 966 126,00
Расходы на выплаты персоналу в целях обеспечения выполнения функций государственными (муниципальными) органами, казенными учреждениями, органами управления государственными внебюджетными фондами	1740270590	100	40 796 558,00	40 806 497,00	42 418 437,00
Расходы на выплаты персоналу казенных учреждений	1740270590	110	40 796 558,00	40 806 497,00	42 418 437,00
Закупка товаров, работ и услуг для обеспечения государственных (муниципальных) нужд	1740270590	200	27 970 200,00	27 970 200,00	27 970 200,00
Иные закупки товаров, работ и услуг для обеспечения государственных (муниципальных) нужд	1740270590	240	27 970 200,00	27 970 200,00	27 970 200,00
Предоставление субсидий бюджетным, автономным учреждениям и иным некоммерческим организациям	1740270590	600	772 518 606,00	608 727 769,00	634 417 489,00
Субсидии бюджетным учреждениям	1740270590	610	772 518 606,00	608 727 769,00	634 417 489,00
Иные бюджетные ассигнования	1740270590	800	160 000,00	160 000,00	160 000,00
Уплата налогов, сборов и иных платежей	1740270590	850	160 000,00	160 000,00	160 000,00
Расходы по оплате договоров на выполнение работ, оказание услуг, связанных с капитальным ремонтом нефинансовых активов, полученных в аренду или безвозмездное пользование, закрепленных за краевыми государственными учреждениями на праве оперативного управления	1740270600	000	173 077 836,30	9 769 246,00	0,00
Предоставление субсидий бюджетным, автономным учреждениям и иным некоммерческим организациям	1740270600	600	173 077 836,30	9 769 246,00	0,00
Субсидии бюджетным учреждениям	1740270600	610	173 077 836,30	9 769 246,00	0,00
Расходы на приобретение краевыми государственными учреждениями особо ценного движимого имущества	1740270610	000	65 845 900,00	0,00	0,00
Предоставление субсидий бюджетным, автономным учреждениям и иным некоммерческим организациям	1740270610	600	65 845 900,00	0,00	0,00
Субсидии бюджетным учреждениям	1740270610	610	65 845 900,00	0,00	0,00
Обеспечение видеонаблюдения и иные мероприятия, направленные на защищенность объектов (территорий) краевых государственных учреждений Приморского края	1740270840	000	4 100 000,00	0,00	0,00
Предоставление субсидий бюджетным, автономным учреждениям и иным некоммерческим организациям	1740270840	600	4 100 000,00	0,00	0,00
Субсидии бюджетным учреждениям	1740270840	610	4 100 000,00	0,00	0,00
Мероприятия по обеспечению требований пожарной безопасности в краевых государственных учреждениях Приморского края	1740270850	000	6 499 800,00	0,00	0,00
Предоставление субсидий бюджетным, автономным учреждениям и иным некоммерческим организациям	1740270850	600	6 499 800,00	0,00	0,00
Субсидии бюджетным учреждениям	1740270850	610	6 499 800,00	0,00	0,00
Расходы на проведение Восточного экономического форума	1740273920	000	500 000,00	0,00	0,00
Предоставление субсидий бюджетным, автономным учреждениям и иным некоммерческим организациям	1740273920	600	500 000,00	0,00	0,00
Субсидии бюджетным учреждениям	1740273920	610	500 000,00	0,00	0,00
Государственная программа Приморского края «Безопасный край» на 2020-2027 годы	1800000000	000	806 270 990,91	711 442 148,00	709 560 031,00
Подпрограмма «Комплексные меры профилактики правонарушений, экстремизма и терроризма, незаконного потребления наркотических средств и психотропных веществ в Приморском крае»	1810000000	000	54 095 572,52	21 220 631,00	21 220 631,00

Наименование	Целевая статья	Вид расходов	Сумма		
			2021 год	2022 год	2023 год
1	2	3	4	5	6
Основное мероприятие «Профилактика правонарушений, асоциального и противоправного поведения, повышение уровня правовой культуры населения»	1810100000	000	7 575 881,00	7 531 631,00	7 531 631,00
Мероприятия по профилактике правонарушений и борьбе с преступностью	1810120740	000	4 125 000,00	3 125 000,00	3 125 000,00
Закупка товаров, работ и услуг для обеспечения государственных (муниципальных) нужд	1810120740	200	4 125 000,00	3 125 000,00	3 125 000,00
Иные закупки товаров, работ и услуг для обеспечения государственных (муниципальных) нужд	1810120740	240	4 125 000,00	3 125 000,00	3 125 000,00
Выплата вознаграждения гражданам, добровольно сдавшим незаконно хранящиеся у них оружие, боеприпасы, взрывчатые вещества и взрывные устройства	1810122410	000	547 700,00	547 700,00	547 700,00
Социальное обеспечение и иные выплаты населению	1810122410	300	547 700,00	547 700,00	547 700,00
Иные выплаты населению	1810122410	360	547 700,00	547 700,00	547 700,00
Субвенции федеральному бюджету на осуществление части переданных полномочий по составлению протоколов об административных правонарушениях, посягающих на общественный порядок и общественную безопасность	1810157010	000	1 805 831,00	1 805 831,00	1 805 831,00
Межбюджетные трансферты	1810157010	500	1 805 831,00	1 805 831,00	1 805 831,00
Субвенции	1810157010	530	1 805 831,00	1 805 831,00	1 805 831,00
Субсидия на оплату труда адвокатов, оказывающих гражданам бесплатную юридическую помощь в рамках государственной системы бесплатной юридической помощи на территории Приморского края, и компенсацию их расходов на оказание бесплатной юридической помощи	1810160090	000	955 750,00	1 911 500,00	1 911 500,00
Предоставление субсидий бюджетным, автономным учреждениям и иным некоммерческим организациям	1810160090	600	955 750,00	1 911 500,00	1 911 500,00
Субсидии некоммерческим организациям (за исключением государственных (муниципальных) учреждений)	1810160090	630	955 750,00	1 911 500,00	1 911 500,00
Субсидия на материально-техническое и финансовое обеспечение оказания юридической помощи в труднодоступных и малонаселенных местностях Приморского края	1810160100	000	41 600,00	41 600,00	41 600,00
Предоставление субсидий бюджетным, автономным учреждениям и иным некоммерческим организациям	1810160100	600	41 600,00	41 600,00	41 600,00
Субсидии некоммерческим организациям (за исключением государственных (муниципальных) учреждений)	1810160100	630	41 600,00	41 600,00	41 600,00
Выплата единовременного пособия народным дружинникам и членам семей погибших (умерших) народных дружинников в связи с участием их в охране общественного порядка	1810181380	000	100 000,00	100 000,00	100 000,00
Социальное обеспечение и иные выплаты населению	1810181380	300	100 000,00	100 000,00	100 000,00
Иные выплаты населению	1810181380	360	100 000,00	100 000,00	100 000,00
Основное мероприятие «Профилактика незаконного потребления наркотических средств и психотропных веществ, совершенствование антинаркотической пропаганды»	1810200000	000	7 480 000,00	6 680 000,00	6 680 000,00
Мероприятия по противодействию распространению наркотиков	1810220720	000	2 880 000,00	2 880 000,00	2 880 000,00
Закупка товаров, работ и услуг для обеспечения государственных (муниципальных) нужд	1810220720	200	2 880 000,00	2 880 000,00	2 880 000,00
Иные закупки товаров, работ и услуг для обеспечения государственных (муниципальных) нужд	1810220720	240	2 880 000,00	2 880 000,00	2 880 000,00
Мероприятия по социальной профилактике, популяризации здорового образа жизни в целях противодействия распространению наркотиков	1810222460	000	3 800 000,00	3 000 000,00	3 000 000,00
Закупка товаров, работ и услуг для обеспечения государственных (муниципальных) нужд	1810222460	200	3 800 000,00	3 000 000,00	3 000 000,00
Иные закупки товаров, работ и услуг для обеспечения государственных (муниципальных) нужд	1810222460	240	3 800 000,00	3 000 000,00	3 000 000,00
Расходы на обеспечение деятельности (оказание услуг, выполнение работ) краевых государственных учреждений	1810270590	000	800 000,00	800 000,00	800 000,00
Предоставление субсидий бюджетным, автономным учреждениям и иным некоммерческим организациям	1810270590	600	800 000,00	800 000,00	800 000,00
Субсидии автономным учреждениям	1810270590	620	800 000,00	800 000,00	800 000,00
Основное мероприятие «Формирование в обществе нетерпимого отношения к проявлениям терроризма и экстремизма, повышение уровня антитеррористической защищенности на территории Приморского края»	1810300000	000	23 553 660,00	5 256 000,00	5 256 000,00
Мероприятия по профилактике экстремизма и терроризма	1810320730	000	3 000 000,00	3 000 000,00	3 000 000,00
Закупка товаров, работ и услуг для обеспечения государственных (муниципальных) нужд	1810320730	200	3 000 000,00	3 000 000,00	3 000 000,00

21 СЕНТЯБРЯ 2021 Г.•ВТОРНИК•№ 72 (1911)
ПРИМОРСКАЯ ГАЗЕТА

Наименование	Целевая статья	Вид расходов	Сумма		
			2021 год	2022 год	2023 год
1	2	3	4	5	6
Иные закупки товаров, работ и услуг для обеспечения государственных (муниципальных) нужд	1810320730	240	3 000 000,00	3 000 000,00	3 000 000,00
Содержание и эксплуатация стационарных металлодетекторов, включая их монтаж, демонтаж и транспортировку при проведении массовых мероприятий	1810323600	000	2 256 000,00	2 256 000,00	2 256 000,00
Закупка товаров, работ и услуг для обеспечения государственных (муниципальных) нужд	1810323600	200	2 256 000,00	2 256 000,00	2 256 000,00
Иные закупки товаров, работ и услуг для обеспечения государственных (муниципальных) нужд	1810323600	240	2 256 000,00	2 256 000,00	2 256 000,00
Оснащение объектов недвижимого имущества, находящегося в собственности Приморского края, оборудованием, обеспечивающим особую группу первой категории надежности электроснабжения, включая проектирование, капитальный ремонт сетей, монтаж и пусконаладочные работы	1810324570	000	18 297 660,00	0,00	0,00
Закупка товаров, работ и услуг для обеспечения государственных (муниципальных) нужд	1810324570	200	18 297 660,00	0,00	0,00
Иные закупки товаров, работ и услуг для обеспечения государственных (муниципальных) нужд	1810324570	240	18 297 660,00	0,00	0,00
Основное мероприятие «Пропаганда государственной антикоррупционной политики, формирование в обществе нетерпимого отношения к проявлениям коррупции»	1810400000	000	1 219 560,52	1 250 000,00	1 250 000,00
Мероприятия по противодействию коррупции	1810423510	000	1 219 560,52	1 250 000,00	1 250 000,00
Закупка товаров, работ и услуг для обеспечения государственных (муниципальных) нужд	1810423510	200	1 219 560,52	1 250 000,00	1 250 000,00
Иные закупки товаров, работ и услуг для обеспечения государственных (муниципальных) нужд	1810423510	240	1 219 560,52	1 250 000,00	1 250 000,00
Основное мероприятие «Пропаганда здорового и социально активного образа жизни, в том числе среди подростков и молодежи»	1810500000	000	400 000,00	400 000,00	400 000,00
Мероприятия по социальной профилактике, популяризации здорового образа жизни в целях профилактики правонарушений	1810522450	000	400 000,00	400 000,00	400 000,00
Закупка товаров, работ и услуг для обеспечения государственных (муниципальных) нужд	1810522450	200	400 000,00	400 000,00	400 000,00
Иные закупки товаров, работ и услуг для обеспечения государственных (муниципальных) нужд	1810522450	240	400 000,00	400 000,00	400 000,00
Основное мероприятие «Профилактика правонарушений в сфере миграционного законодательства Российской Федерации»	1810700000	000	5 469 321,00	103 000,00	103 000,00
Управление и распоряжение имуществом, находящимся в собственности и ведении Приморского края	1810720780	000	103 000,00	103 000,00	103 000,00
Иные бюджетные ассигнования	1810720780	800	103 000,00	103 000,00	103 000,00
Уплата налогов, сборов и иных платежей	1810720780	850	103 000,00	103 000,00	103 000,00
Осуществление капитальных вложений в объекты государственной собственности Приморского края в сфере жилищно-коммунального хозяйства, пожарной безопасности, охраны окружающей среды	1810743630	000	5 366 321,00	0,00	0,00
Капитальные вложения в объекты государственной (муниципальной) собственности	1810743630	400	5 366 321,00	0,00	0,00
Бюджетные инвестиции	1810743630	410	5 366 321,00	0,00	0,00
Федеральный проект «Развитие детского здравоохранения, включая создание современной инфраструктуры оказания медицинской помощи детям»	181N400000	000	8 397 150,00	0,00	0,00
Мероприятия по противодействию распространению наркотиков	181N420720	000	8 397 150,00	0,00	0,00
Закупка товаров, работ и услуг для обеспечения государственных (муниципальных) нужд	181N420720	200	8 397 150,00	0,00	0,00
Иные закупки товаров, работ и услуг для обеспечения государственных (муниципальных) нужд	181N420720	240	8 397 150,00	0,00	0,00
Подпрограмма «Повышение безопасности дорожного движения в Приморском крае»	1820000000	000	51 064 848,22	48 523 760,00	48 523 760,00
Основное мероприятие «Развитие системы пропаганды безопасности дорожного движения и системы оказания помощи пострадавшим в дорожно-транспортных происшествиях»	1820200000	000	2 101 608,26	0,00	0,00
Мероприятия в области содействия организации беспрепятственного движения участников дорожного движения	1820224260	000	2 101 608,26	0,00	0,00
Закупка товаров, работ и услуг для обеспечения государственных (муниципальных) нужд	1820224260	200	2 101 608,26	0,00	0,00
Иные закупки товаров, работ и услуг для обеспечения государственных (муниципальных) нужд	1820224260	240	2 101 608,26	0,00	0,00

Наименование	Целевая статья	Вид расходов	Сумма		
			2021 год	2022 год	2023 год
1	2	3	4	5	6
Федеральный проект «Безопасность дорожного движения»	182R300000	000	48 963 239,96	48 523 760,00	48 523 760,00
Техническое обслуживание системы видеонаблюдения и автоматической фиксации нарушений Правил дорожного движения Российской Федерации, а также оборудования центра обработки данных (включая аренду каналов связи и оплату электроэнергии)	182R320700	000	40 733 762,96	40 753 760,00	40 753 760,00
Закупка товаров, работ и услуг для обеспечения государственных (муниципальных) нужд	182R320700	200	40 733 762,96	40 753 760,00	40 753 760,00
Иные закупки товаров, работ и услуг для обеспечения государственных (муниципальных) нужд	182R320700	240	40 733 762,96	40 753 760,00	40 753 760,00
Мероприятия по противодействию распространению наркотиков	182R320720	000	770 000,00	770 000,00	770 000,00
Закупка товаров, работ и услуг для обеспечения государственных (муниципальных) нужд	182R320720	200	770 000,00	770 000,00	770 000,00
Иные закупки товаров, работ и услуг для обеспечения государственных (муниципальных) нужд	182R320720	240	770 000,00	770 000,00	770 000,00
Повышение правового сознания и пропаганда культуры поведения участников дорожного движения	182R321170	000	7 000 000,00	7 000 000,00	7 000 000,00
Закупка товаров, работ и услуг для обеспечения государственных (муниципальных) нужд	182R321170	200	7 000 000,00	7 000 000,00	7 000 000,00
Иные закупки товаров, работ и услуг для обеспечения государственных (муниципальных) нужд	182R321170	240	7 000 000,00	7 000 000,00	7 000 000,00
Субсидии краевым государственным бюджетным и автономным учреждениям на иные цели	182R371600	000	459 477,00	0,00	0,00
Предоставление субсидий бюджетным, автономным учреждениям и иным некоммерческим организациям	182R371600	600	459 477,00	0,00	0,00
Субсидии автономным учреждениям	182R371600	620	459 477,00	0,00	0,00
Подпрограмма «Обеспечение деятельности мировой юстиции и государственного управления в сфере обеспечения общественной безопасности и правопорядка в Приморском крае»	1830000000	000	701 110 570,17	641 697 757,00	639 815 640,00
Основное мероприятие «Обеспечение деятельности мировой юстиции в Приморском крае»	1830100000	000	508 713 121,17	437 658 866,00	448 270 047,00
Обеспечение деятельности мировых судей Приморского края	1830110120	000	503 261 454,50	437 658 866,00	448 270 047,00
Расходы на выплаты персоналу в целях обеспечения выполнения функций государственными (муниципальными) органами, казенными учреждениями, органами управления государственными внебюджетными фондами	1830110120	100	269 338 390,00	238 807 968,00	248 314 449,00
Расходы на выплаты персоналу государственных (муниципальных) органов	1830110120	120	269 338 390,00	238 807 968,00	248 314 449,00
Закупка товаров, работ и услуг для обеспечения государственных (муниципальных) нужд	1830110120	200	233 021 087,50	197 948 921,00	199 053 621,00
Иные закупки товаров, работ и услуг для обеспечения государственных (муниципальных) нужд	1830110120	240	233 021 087,50	197 948 921,00	199 053 621,00
Социальное обеспечение и иные выплаты населению	1830110120	300	15 000,00	15 000,00	15 000,00
Социальные выплаты гражданам, кроме публичных нормативных социальных выплат	1830110120	320	15 000,00	15 000,00	15 000,00
Иные бюджетные ассигнования	1830110120	800	886 977,00	886 977,00	886 977,00
Уплата налогов, сборов и иных платежей	1830110120	850	886 977,00	886 977,00	886 977,00
Реставрация объекта культурного наследия «Здание по адресу: г. Владивосток, ул. Луговая, 33» с целью приспособления в офисные помещения для размещения судебных участков мировых судей города Владивостока, в том числе проектно-изыскательские работы	1830142860	000	5 451 666,67	0,00	0,00
Капитальные вложения в объекты государственной (муниципальной) собственности	1830142860	400	5 451 666,67	0,00	0,00
Бюджетные инвестиции	1830142860	410	5 451 666,67	0,00	0,00
Основное мероприятие «Финансовое обеспечение переданных федеральных полномочий»	1830200000	000	35 470 800,00	50 575 100,00	35 325 600,00
Субвенции на осуществление первичного воинского учета на территориях, где отсутствуют военные комиссариаты	1830251180	000	32 457 400,00	32 794 500,00	34 095 600,00
Межбюджетные трансферты	1830251180	500	32 457 400,00	32 794 500,00	34 095 600,00
Субвенции	1830251180	530	32 457 400,00	32 794 500,00	34 095 600,00
Субвенции на осуществление полномочий по составлению (изменению) списков кандидатов в присяжные заседатели федеральных судов общей юрисдикции в Российской Федерации	1830251200	000	3 013 400,00	17 780 600,00	1 230 000,00
Межбюджетные трансферты	1830251200	500	3 013 400,00	17 780 600,00	1 230 000,00
Субвенции	1830251200	530	3 013 400,00	17 780 600,00	1 230 000,00

Наименование	Целевая статья	Вид расходов	Сумма 2021 год	2022 год	2023 год
1	2	3	4	5	6
Основное мероприятие «Обеспечение государственного управления в сфере реализации государственной программы»	1830300000	000	156 926 649,00	153 463 791,00	156 219 993,00
Руководство и управление в сфере установленных функций органов государственной власти	1830310030	000	44 773 657,00	40 138 618,00	41 711 003,00
Расходы на выплаты персоналу в целях обеспечения выполнения функций государственными (муниципальными) органами, казенными учреждениями, органами управления государственными внебюджетными фондами	1830310030	100	44 023 657,00	39 388 618,00	40 961 003,00
Расходы на выплаты персоналу государственных (муниципальных) органов	1830310030	120	44 023 657,00	39 388 618,00	40 961 003,00
Закупка товаров, работ и услуг для обеспечения государственных (муниципальных) нужд	1830310030	200	750 000,00	750 000,00	750 000,00
Иные закупки товаров, работ и услуг для обеспечения государственных (муниципальных) нужд	1830310030	240	750 000,00	750 000,00	750 000,00
Расходы на обеспечение деятельности (оказание услуг, выполнение работ) краевых государственных учреждений	1830370590	000	112 152 992,00	113 325 173,00	114 508 990,00
Расходы на выплаты персоналу в целях обеспечения выполнения функций государственными (муниципальными) органами, казенными учреждениями, органами управления государственными внебюджетными фондами	1830370590	100	29 774 991,00	29 782 317,00	30 966 134,00
Расходы на выплаты персоналу казенных учреждений	1830370590	110	29 774 991,00	29 782 317,00	30 966 134,00
Закупка товаров, работ и услуг для обеспечения государственных (муниципальных) нужд	1830370590	200	82 239 258,54	83 460 915,00	83 460 915,00
Иные закупки товаров, работ и услуг для обеспечения государственных (муниципальных) нужд	1830370590	240	82 239 258,54	83 460 915,00	83 460 915,00
Иные бюджетные ассигнования	1830370590	800	138 742,46	81 941,00	81 941,00
Исполнение судебных актов	1830370590	830	56 777,46	0,00	0,00
Уплата налогов, сборов и иных платежей	1830370590	850	81 965,00	81 941,00	81 941,00
Государственная программа Приморского края «Патриотическое воспитание граждан, реализация государственной национальной политики и развитие институтов гражданского общества на территории Приморского края» на 2020-2027 годы	1900000000	000	165 643 219,00	112 122 349,52	111 084 359,04
Подпрограмма «Патриотическое воспитание граждан в Приморском крае»	1910000000	000	22 800 000,00	700 000,00	700 000,00
Основное мероприятие «Мероприятия историко-патриотической, культурно-патриотической, спортивно-патриотической направленности»	1910300000	000	700 000,00	700 000,00	700 000,00
Субсидии краевым государственным бюджетным и автономным учреждениям на иные цели	1910371600	000	700 000,00	700 000,00	700 000,00
Предоставление субсидий бюджетным, автономным учреждениям и иным некоммерческим организациям	1910371600	600	700 000,00	700 000,00	700 000,00
Субсидии автономным учреждениям	1910371600	620	700 000,00	700 000,00	700 000,00
Федеральный проект «Социальная активность»	191E800000	000	22 100 000,00	0,00	0,00
Предоставление субсидии из краевого бюджета Региональному отделению Всероссийского детско-юношеского военно-патриотического общественного движения «ЮНАРМИЯ» Приморского края в целях финансового обеспечения затрат на развитие общественно значимых проектов	191E861780	000	22 100 000,00	0,00	0,00
Предоставление субсидий бюджетным, автономным учреждениям и иным некоммерческим организациям	191E861780	600	22 100 000,00	0,00	0,00
Субсидии некоммерческим организациям (за исключением государственных (муниципальных) учреждений)	191E861780	630	22 100 000,00	0,00	0,00
Подпрограмма «Этнокультурное развитие народов Приморского края и гармонизация межнациональных отношений»	1920000000	000	7 533 900,00	2 194 849,52	2 181 159,04
Основное мероприятие «Формирование общегражданского единства. Сохранение и развитие этнокультурного многообразия народов России, гармонизация межнациональных (межэтнических) отношений»	1920100000	000	5 248 636,36	0,00	0,00
Реализация мероприятий по укреплению единства российской нации и этнокультурному развитию народов России	19201R5160	000	5 248 636,36	0,00	0,00
Закупка товаров, работ и услуг для обеспечения государственных (муниципальных) нужд	19201R5160	200	5 248 636,36	0,00	0,00
Иные закупки товаров, работ и услуг для обеспечения государственных (муниципальных) нужд	19201R5160	240	5 248 636,36	0,00	0,00
Основное мероприятие «Повышение качества жизни коренных малочисленных народов Российской Федерации, проживающих в Приморском крае»	1920200000	000	1 933 863,64	1 843 809,52	1 830 119,04
Субсидии бюджетам муниципальных образований Приморского края на поддержку экономического и социального развития коренных малочисленных народов Севера, Сибири и Дальнего Востока	19202R5150	000	1 933 863,64	1 843 809,52	1 830 119,04
Межбюджетные трансферты	19202R5150	500	1 933 863,64	1 843 809,52	1 830 119,04
Субсидии	19202R5150	520	1 933 863,64	1 843 809,52	1 830 119,04
Основное мероприятие «Содействие сохранению и развитию самобытной культуры коренных малочисленных народов Российской Федерации, проживающих в Приморском крае»	1920300000	000	351 400,00	351 040,00	351 040,00
Субсидии краевым государственным бюджетным и автономным учреждениям на иные цели	1920371600	000	351 400,00	351 040,00	351 040,00
Предоставление субсидий бюджетным, автономным учреждениям и иным некоммерческим организациям	1920371600	600	351 400,00	351 040,00	351 040,00
Субсидии автономным учреждениям	1920371600	620	351 400,00	351 040,00	351 040,00
Подпрограмма «Поддержка социально ориентированных некоммерческих и иных общественных организаций в Приморском крае»	1930000000	000	135 309 319,00	109 227 500,00	108 203 200,00
Основное мероприятие «Поддержка социально ориентированных некоммерческих организаций в Приморском крае»	1930100000	000	66 000 000,00	65 600 000,00	65 600 000,00
Субсидии из краевого бюджета социально ориентированным некоммерческим организациям Приморского края на финансовое обеспечение затрат, связанных с реализацией общественно значимых программ (проектов) по направлениям деятельности	1930161290	000	66 000 000,00	65 600 000,00	65 600 000,00
Предоставление субсидий бюджетным, автономным учреждениям и иным некоммерческим организациям	1930161290	600	66 000 000,00	65 600 000,00	65 600 000,00
Субсидии некоммерческим организациям (за исключением государственных (муниципальных) учреждений)	1930161290	630	66 000 000,00	65 600 000,00	65 600 000,00
Основное мероприятие «Поддержка иных общественных организаций в Приморском крае»	1930200000	000	69 309 319,00	43 627 500,00	42 603 200,00
Предоставление субсидии из краевого бюджета Приморской краевой организации общероссийской общественной организации «Всероссийское общество инвалидов» в целях финансового обеспечения затрат, связанных с реализацией общественно значимой программы по защите прав и интересов инвалидов в Приморском крае	1930261380	000	10 270 546,00	9 695 000,00	9 465 000,00
Предоставление субсидий бюджетным, автономным учреждениям и иным некоммерческим организациям	1930261380	600	10 270 546,00	9 695 000,00	9 465 000,00
Субсидии некоммерческим организациям (за исключением государственных (муниципальных) учреждений)	1930261380	630	10 270 546,00	9 695 000,00	9 465 000,00
Предоставление субсидии из краевого бюджета Приморской краевой организации Общероссийской общественной организации инвалидов «Всероссийское ордена Трудового Красного Знамени общество слепых» в целях финансового обеспечения затрат, связанных с реализацией общественно значимой программы по защите прав и интересов инвалидов в Приморском крае	1930261390	000	2 000 000,00	1 939 000,00	1 896 000,00
Предоставление субсидий бюджетным, автономным учреждениям и иным некоммерческим организациям	1930261390	600	2 000 000,00	1 939 000,00	1 896 000,00
Субсидии некоммерческим организациям (за исключением государственных (муниципальных) учреждений)	1930261390	630	2 000 000,00	1 939 000,00	1 896 000,00
Предоставление субсидии из краевого бюджета Приморскому региональному отделению Общероссийской общественной организации инвалидов «Всероссийское общество глухих» в целях финансового обеспечения затрат, связанных с реализацией общественно значимой программы по защите прав и интересов инвалидов в Приморском крае	1930261400	000	2 000 000,00	1 939 000,00	1 896 000,00
Предоставление субсидий бюджетным, автономным учреждениям и иным некоммерческим организациям	1930261400	600	2 000 000,00	1 939 000,00	1 896 000,00
Субсидии некоммерческим организациям (за исключением государственных (муниципальных) учреждений)	1930261400	630	2 000 000,00	1 939 000,00	1 896 000,00
Предоставление субсидии из краевого бюджета Приморской краевой общественной организации ветеранов (пенсионеров) войны, труда, Вооруженных Сил и правоохранительных органов в целях финансового обеспечения затрат, связанных с реализацией общественно значимой программы по защите прав и интересов ветеранов в Приморском крае	1930261410	000	28 897 500,00	20 359 500,00	19 876 200,00
Предоставление субсидий бюджетным, автономным учреждениям и иным некоммерческим организациям	1930261410	600	28 897 500,00	20 359 500,00	19 876 200,00
Субсидии некоммерческим организациям (за исключением государственных (муниципальных) учреждений)	1930261410	630	28 897 500,00	20 359 500,00	19 876 200,00

Наименование	Целевая статья	Вид расходов	Сумма		
			2021 год	2022 год	2023 год
1	2	3	4	5	6
Предоставление субсидии из краевого бюджета Приморскому отдельскому казачьему обществу Уссурийского войскового казачьего общества	1930261530	000	10 000 000,00	9 695 000,00	9 470 000,00
Предоставление субсидий бюджетным, автономным учреждениям и иным некоммерческим организациям	1930261530	600	10 000 000,00	9 695 000,00	9 470 000,00
Субсидии некоммерческим организациям (за исключением государственных (муниципальных) учреждений)	1930261530	630	10 000 000,00	9 695 000,00	9 470 000,00
Предоставление субсидии из краевого бюджета Некоммерческому партнерству «Дальневосточный музей авиации»	1930261540	000	16 141 273,00	0,00	0,00
Предоставление субсидий бюджетным, автономным учреждениям и иным некоммерческим организациям	1930261540	600	16 141 273,00	0,00	0,00
Субсидии некоммерческим организациям (за исключением государственных (муниципальных) учреждений)	1930261540	630	16 141 273,00	0,00	0,00
Государственная программа Приморского края «Формирование современной городской среды муниципальных образований Приморского края» на 2020-2027 годы	2000000000	000	1 395 000 000,00	1 745 676 225,00	1 745 676 225,00
Подпрограмма «Формирование современной городской среды муниципальных образований Приморского края»	2010000000	000	553 591 123,00	545 676 225,00	545 676 225,00
Федеральный проект «Формирование комфортной городской среды»	201F200000	000	553 591 123,00	545 676 225,00	545 676 225,00
Субсидии бюджетам муниципальных образований Приморского края на поддержку муниципальных программ формирования современной городской среды	201F255550	000	553 591 123,00	545 676 225,00	545 676 225,00
Межбюджетные трансферты	201F255550	500	553 591 123,00	545 676 225,00	545 676 225,00
Субсидии	201F255550	520	553 591 123,00	545 676 225,00	545 676 225,00
Подпрограмма «Благоустройство территорий муниципальных образований Приморского края»	2020000000	000	841 408 877,00	1 200 000 000,00	1 200 000 000,00
Основное мероприятие «Поддержка муниципальных программ по благоустройству территорий муниципальных образований Приморского края»	2020100000	000	649 408 877,00	1 200 000 000,00	1 200 000 000,00
Субсидии бюджетам муниципальных образований Приморского края на поддержку муниципальных программ по благоустройству территорий муниципальных образований Приморского края	2020192610	000	649 408 877,00	1 200 000 000,00	1 200 000 000,00
Межбюджетные трансферты	2020192610	500	649 408 877,00	1 200 000 000,00	1 200 000 000,00
Субсидии	2020192610	520	649 408 877,00	1 200 000 000,00	1 200 000 000,00
Основное мероприятие «Поддержка муниципальных программ по благоустройству территорий муниципальных образований Приморского края согласно плану социального развития центров экономического роста Приморского края»	2020200000	000	192 000 000,00	0,00	0,00
Субсидии бюджетам муниципальных образований Приморского края на поддержку муниципальных программ по благоустройству территорий муниципальных образований Приморского края, приобретение техники для благоустройства согласно плану социального развития центров экономического роста Приморского края за счет средств федерального бюджета	2020255050	000	192 000 000,00	0,00	0,00
Межбюджетные трансферты	2020255050	500	192 000 000,00	0,00	0,00
Субсидии	2020255050	520	192 000 000,00	0,00	0,00
Непрограммные направления деятельности органов государственной власти	9900000000	000	4 329 577 170,68	3 371 964 334,33	3 442 014 381,33
Мероприятия непрограммных направлений деятельности органов государственной власти	9990000000	000	4 329 577 170,68	3 371 964 334,33	3 442 014 381,33
Непрограммные мероприятия	9999900000	000	4 329 577 170,68	3 371 964 334,33	3 442 014 381,33
Губернатор Приморского края	9999910010	000	6 503 293,00	6 490 569,00	6 750 192,00
Расходы на выплаты персоналу в целях обеспечения выполнения функций государственными (муниципальными) органами, казенными учреждениями, органами управления государственными внебюджетными фондами	9999910010	100	6 503 293,00	6 490 569,00	6 750 192,00
Расходы на выплаты персоналу государственных (муниципальных) органов	9999910010	120	6 503 293,00	6 490 569,00	6 750 192,00
Руководство и управление в сфере установленных функций органов государственной власти Приморского края	9999910030	000	1 794 290 542,13	1 958 759 174,00	2 005 966 682,00
Расходы на выплаты персоналу в целях обеспечения выполнения функций государственными (муниципальными) органами, казенными учреждениями, органами управления государственными внебюджетными фондами	9999910030	100	1 295 474 754,70	1 218 763 652,00	1 265 971 160,00
Расходы на выплаты персоналу государственных (муниципальных) органов	9999910030	120	1 295 474 754,70	1 218 763 652,00	1 265 971 160,00
Закупка товаров, работ и услуг для обеспечения государственных (муниципальных) нужд	9999910030	200	138 998 201,00	139 252 914,00	139 252 914,00
Иные закупки товаров, работ и услуг для обеспечения государственных (муниципальных) нужд	9999910030	240	138 998 201,00	139 252 914,00	139 252 914,00
Социальное обеспечение и иные выплаты населению	9999910030	300	4 000,00	4 000,00	4 000,00
Социальные выплаты гражданам, кроме публичных нормативных социальных выплат	9999910030	320	4 000,00	4 000,00	4 000,00
Иные бюджетные ассигнования	9999910030	800	359 813 586,43	600 738 608,00	600 738 608,00
Исполнение судебных актов	9999910030	830	3 000,00	0,00	0,00
Уплата налогов, сборов и иных платежей	9999910030	850	738 608,00	738 608,00	738 608,00
Резервные средства	9999910030	870	359 071 978,43	600 000 000,00	600 000 000,00
Председатель Законодательного Собрания Приморского края и его заместители	9999910040	000	13 649 955,00	13 653 335,00	14 199 468,00
Расходы на выплаты персоналу в целях обеспечения выполнения функций государственными (муниципальными) органами, казенными учреждениями, органами управления государственными внебюджетными фондами	9999910040	100	13 649 955,00	13 653 335,00	14 199 468,00
Расходы на выплаты персоналу государственных (муниципальных) органов	9999910040	120	13 649 955,00	13 653 335,00	14 199 468,00
Депутаты (члены) Законодательного Собрания Приморского края	9999910050	000	111 886 272,00	111 911 453,00	115 980 711,00
Расходы на выплаты персоналу в целях обеспечения выполнения функций государственными (муниципальными) органами, казенными учреждениями, органами управления государственными внебюджетными фондами	9999910050	100	111 886 272,00	111 911 453,00	115 980 711,00
Расходы на выплаты персоналу государственных (муниципальных) органов	9999910050	120	111 886 272,00	111 911 453,00	115 980 711,00
Уполномоченный по правам человека в Приморском крае	9999910060	000	4 014 676,00	4 015 669,00	4 176 296,00
Расходы на выплаты персоналу в целях обеспечения выполнения функций государственными (муниципальными) органами, казенными учреждениями, органами управления государственными внебюджетными фондами	9999910060	100	4 014 676,00	4 015 669,00	4 176 296,00
Расходы на выплаты персоналу государственных (муниципальных) органов	9999910060	120	4 014 676,00	4 015 669,00	4 176 296,00
Уполномоченный по защите прав предпринимателей в Приморском крае	9999910070	000	4 014 679,00	4 015 669,00	4 176 296,00
Расходы на выплаты персоналу в целях обеспечения выполнения функций государственными (муниципальными) органами, казенными учреждениями, органами управления государственными внебюджетными фондами	9999910070	100	4 014 679,00	4 015 669,00	4 176 296,00
Расходы на выплаты персоналу государственных (муниципальных) органов	9999910070	120	4 014 679,00	4 015 669,00	4 176 296,00
Председатель Контрольно-счетной палаты Приморского края и его заместитель, аудиторы Контрольно-счетной палаты Приморского края	9999910080	000	22 571 965,00	22 577 553,00	23 480 655,00
Расходы на выплаты персоналу в целях обеспечения выполнения функций государственными (муниципальными) органами, казенными учреждениями, органами управления государственными внебюджетными фондами	9999910080	100	22 571 965,00	22 577 553,00	23 480 655,00
Расходы на выплаты персоналу государственных (муниципальных) органов	9999910080	120	22 571 965,00	22 577 553,00	23 480 655,00
Члены Избирательной комиссии Приморского края	9999910090	000	53 933 169,00	53 913 064,00	56 069 586,00
Расходы на выплаты персоналу в целях обеспечения выполнения функций государственными (муниципальными) органами, казенными учреждениями, органами управления государственными внебюджетными фондами	9999910090	100	53 933 169,00	53 913 064,00	56 069 586,00
Расходы на выплаты персоналу государственных (муниципальных) органов	9999910090	120	53 933 169,00	53 913 064,00	56 069 586,00
Председатели территориальных избирательных комиссий	9999910100	000	78 980 479,00	78 989 165,00	82 148 732,00
Расходы на выплаты персоналу в целях обеспечения выполнения функций государственными (муниципальными) органами, казенными учреждениями, органами управления государственными внебюджетными фондами	9999910100	100	78 980 479,00	78 989 165,00	82 148 732,00
Расходы на выплаты персоналу государственных (муниципальных) органов	9999910100	120	78 980 479,00	78 989 165,00	82 148 732,00
Аппараты территориальных избирательных комиссий	9999910110	000	39 666 388,00	39 674 885,00	41 048 104,00

Наименование	Целевая статья	Вид расходов	Сумма		
			2021 год	2022 год	2023 год
1	2	3	4	5	6
Расходы на выплаты персоналу в целях обеспечения выполнения функций государственными (муниципальными) органами, казенными учреждениями, органами управления государственными внебюджетными фондами	9999910110	100	35 303 988,00	35 312 485,00	36 685 704,00
Расходы на выплаты персоналу государственных (муниципальных) органов	9999910110	120	35 303 988,00	35 312 485,00	36 685 704,00
Закупка товаров, работ и услуг для обеспечения государственных (муниципальных) нужд	9999910110	200	4 362 400,00	4 362 400,00	4 362 400,00
Иные закупки товаров, работ и услуг для обеспечения государственных (муниципальных) нужд	9999910110	240	4 362 400,00	4 362 400,00	4 362 400,00
Уполномоченный по правам ребенка в Приморском крае	9999910120	000	4 014 676,00	4 015 669,00	4 176 296,00
Расходы на выплаты персоналу в целях обеспечения выполнения функций государственными (муниципальными) органами, казенными учреждениями, органами управления государственными внебюджетными фондами	9999910120	100	4 014 676,00	4 015 669,00	4 176 296,00
Расходы на выплаты персоналу государственных (муниципальных) органов	9999910120	120	4 014 676,00	4 015 669,00	4 176 296,00
Мероприятия по профессиональной переподготовке и повышению квалификации государственных служащих	9999920020	000	684 000,00	684 000,00	684 000,00
Закупка товаров, работ и услуг для обеспечения государственных (муниципальных) нужд	9999920020	200	684 000,00	684 000,00	684 000,00
Иные закупки товаров, работ и услуг для обеспечения государственных (муниципальных) нужд	9999920020	240	684 000,00	684 000,00	684 000,00
Проведение выборов в органы местного самоуправления и местного референдума, финансирование которых предусматривается федеральными законами за счет средств бюджета субъекта Российской Федерации	9999920420	000	100 000,00	100 000,00	100 000,00
Иные бюджетные ассигнования	9999920420	800	100 000,00	100 000,00	100 000,00
Специальные расходы	9999920420	880	100 000,00	100 000,00	100 000,00
Проведение выборов в Законодательное Собрание Приморского края	9999920430	000	300 598 100,00	0,00	0,00
Иные бюджетные ассигнования	9999920430	800	300 598 100,00	0,00	0,00
Специальные расходы	9999920430	880	300 598 100,00	0,00	0,00
Мероприятия, проводимые Правительством Приморского края	9999920440	000	5 413 400,00	5 413 400,00	5 413 400,00
Закупка товаров, работ и услуг для обеспечения государственных (муниципальных) нужд	9999920440	200	5 413 400,00	5 413 400,00	5 413 400,00
Иные закупки товаров, работ и услуг для обеспечения государственных (муниципальных) нужд	9999920440	240	5 413 400,00	5 413 400,00	5 413 400,00
Членский взнос участника «Межрегиональной ассоциации экономического взаимодействия субъектов Российской Федерации «Дальний Восток и Забайкалье»	9999920460	000	2 166 580,00	2 166 580,00	2 166 580,00
Иные бюджетные ассигнования	9999920460	800	2 166 580,00	2 166 580,00	2 166 580,00
Уплата налогов, сборов и иных платежей	9999920460	850	2 166 580,00	2 166 580,00	2 166 580,00
Использование и эксплуатация средств автоматизации, повышение правовой культуры избирателей и организаторов выборов	9999921160	000	494 800,00	494 800,00	494 800,00
Закупка товаров, работ и услуг для обеспечения государственных (муниципальных) нужд	9999921160	200	494 800,00	494 800,00	494 800,00
Иные закупки товаров, работ и услуг для обеспечения государственных (муниципальных) нужд	9999921160	240	494 800,00	494 800,00	494 800,00
Возмещение собственникам животных и (или) продуктов животноводства, изъятых при ликвидации очагов особо опасных болезней животных на территории Приморского края, их стоимости	9999921730	000	10 100 000,00	100 000,00	100 000,00
Иные бюджетные ассигнования	9999921730	800	10 100 000,00	100 000,00	100 000,00
Уплата налогов, сборов и иных платежей	9999921730	850	10 100 000,00	100 000,00	100 000,00
Страхование государственных гражданских служащих Приморского края	9999921790	000	3 407 815,00	3 699 738,00	3 699 738,00
Закупка товаров, работ и услуг для обеспечения государственных (муниципальных) нужд	9999921790	200	3 407 815,00	3 699 738,00	3 699 738,00
Иные закупки товаров, работ и услуг для обеспечения государственных (муниципальных) нужд	9999921790	240	3 407 815,00	3 699 738,00	3 699 738,00
Мероприятия по обеспечению информационной безопасности	9999922110	000	2 672 780,00	3 912 940,00	3 914 419,00
Закупка товаров, работ и услуг для обеспечения государственных (муниципальных) нужд	9999922110	200	2 672 780,00	3 912 940,00	3 914 419,00
Иные закупки товаров, работ и услуг для обеспечения государственных (муниципальных) нужд	9999922110	240	2 672 780,00	3 912 940,00	3 914 419,00
Резервный фонд Правительства Приморского края по ликвидации чрезвычайных ситуаций природного и техногенного характера	9999923800	000	440 000 000,00	140 000 000,00	140 000 000,00

Наименование	Целевая статья	Вид расходов	Сумма		
			2021 год	2022 год	2023 год
1	2	3	4	5	6
Закупка товаров, работ и услуг для обеспечения государственных (муниципальных) нужд	9999923800	200	109 197 199,33	0,00	0,00
Закупка товаров, работ и услуг в целях формирования государственного материального резерва	9999923800	230	28 741 812,00	0,00	0,00
Иные закупки товаров, работ и услуг для обеспечения государственных (муниципальных) нужд	9999923800	240	80 455 387,33	0,00	0,00
Межбюджетные трансферты	9999923800	500	16 351 907,60	0,00	0,00
Субсидии	9999923800	520	16 351 907,60	0,00	0,00
Предоставление субсидий бюджетным, автономным учреждениям и иным некоммерческим организациям	9999923800	600	80 114 188,27	0,00	0,00
Субсидии бюджетным учреждениям	9999923800	610	71 237 178,26	0,00	0,00
Субсидии автономным учреждениям	9999923800	620	8 877 010,01	0,00	0,00
Иные бюджетные ассигнования	9999923800	800	234 336 704,80	140 000 000,00	140 000 000,00
Резервные средства	9999923800	870	234 336 704,80	140 000 000,00	140 000 000,00
Расходы, связанные с приобретением специальной продукции	9999924140	000	2 002 600,00	1 809 741,00	1 030 590,00
Закупка товаров, работ и услуг для обеспечения государственных (муниципальных) нужд	9999924140	200	2 002 600,00	1 809 741,00	1 030 590,00
Иные закупки товаров, работ и услуг для обеспечения государственных (муниципальных) нужд	9999924140	240	2 002 600,00	1 809 741,00	1 030 590,00
Проведение межрегиональных и муниципальных обучающих мероприятий	9999924610	000	6 900 000,00	0,00	0,00
Закупка товаров, работ и услуг для обеспечения государственных (муниципальных) нужд	9999924610	200	6 900 000,00	0,00	0,00
Иные закупки товаров, работ и услуг для обеспечения государственных (муниципальных) нужд	9999924610	240	6 900 000,00	0,00	0,00
Уплата штрафных санкций за неисполнение условий соглашений при предоставлении средств краевому бюджету, в том числе в связи с недостижением показателей результатов	9999924620	000	200 000,00	0,00	0,00
Иные бюджетные ассигнования	9999924620	800	200 000,00	0,00	0,00
Уплата налогов, сборов и иных платежей	9999924620	850	200 000,00	0,00	0,00
Резервный фонд Правительства Приморского края	9999929010	000	50 000 000,00	50 000 000,00	50 000 000,00
Расходы на выплаты персоналу в целях обеспечения выполнения функций государственными (муниципальными) органами, казенными учреждениями, органами управления государственными внебюджетными фондами	9999929010	100	42 000,00	0,00	0,00
Расходы на выплаты персоналу государственных (муниципальных) органов	9999929010	120	42 000,00	0,00	0,00
Социальное обеспечение и иные выплаты населению	9999929010	300	1 900 000,00	0,00	0,00
Социальные выплаты гражданам, кроме публичных нормативных социальных выплат	9999929010	320	1 900 000,00	0,00	0,00
Иные бюджетные ассигнования	9999929010	800	48 058 000,00	50 000 000,00	50 000 000,00
Резервные средства	9999929010	870	48 058 000,00	50 000 000,00	50 000 000,00
Резерв материальных ресурсов Приморского края для ликвидации чрезвычайных ситуаций природного и техногенного характера	9999929030	000	201 453 530,21	6 556 944,00	8 145 234,00
Закупка товаров, работ и услуг для обеспечения государственных (муниципальных) нужд	9999929030	200	201 453 530,21	6 556 944,00	8 145 234,00
Закупка товаров, работ и услуг в целях формирования государственного материального резерва	9999929030	230	157 515 904,04	6 556 944,00	8 145 234,00
Иные закупки товаров, работ и услуг для обеспечения государственных (муниципальных) нужд	9999929030	240	43 937 626,17	0,00	0,00
Мероприятия по обеспечению мобилизационной готовности экономики	9999929040	000	450 000,00	450 000,00	450 000,00
Закупка товаров, работ и услуг для обеспечения государственных (муниципальных) нужд	9999929040	200	450 000,00	450 000,00	450 000,00
Иные закупки товаров, работ и услуг для обеспечения государственных (муниципальных) нужд	9999929040	240	450 000,00	450 000,00	450 000,00
Расходы, связанные с исполнением судебных актов и решений налоговых органов	9999929050	000	172 960 335,50	110 000 000,00	110 000 000,00
Социальное обеспечение и иные выплаты населению	9999929050	300	111 718,73	0,00	0,00
Социальные выплаты гражданам, кроме публичных нормативных социальных выплат	9999929050	320	111 718,73	0,00	0,00
Иные бюджетные ассигнования	9999929050	800	172 848 616,77	110 000 000,00	110 000 000,00
Исполнение судебных актов	9999929050	830	112 888 616,77	50 000 000,00	50 000 000,00
Уплата налогов, сборов и иных платежей	9999929050	850	59 960 000,00	60 000 000,00	60 000 000,00
Государственные гарантии Приморского края	9999929070	000	440 000 000,00	0,00	0,00
Иные бюджетные ассигнования	9999929070	800	440 000 000,00	0,00	0,00
Исполнение государственных (муниципальных) гарантий без права регрессного требования гаранта к принципалу или уступки гаранту прав требования бенефициара к принципалу	9999929070	840	440 000 000,00	0,00	0,00

21 СЕНТЯБРЯ 2021 Г.•ВТОРНИК•№ 72 (1911)
ПРИМОРСКАЯ ГАЗЕТА

Наименование	Целевая статья	Вид расходов	Сумма		
			2021 год	2022 год	2023 год
1	2	3	4	5	6
Расходы на осуществление государственного контроля за соблюдением правил технической эксплуатации внеуличного транспорта и правил пользования внеуличным транспортом	9999950670	000	523 300,00	523 300,00	523 300,00
Расходы на выплаты персоналу в целях обеспечения выполнения функций государственными (муниципальными) органами, казенными учреждениями, органами управления государственными внебюджетными фондами	9999950670	100	484 821,00	484 821,00	484 821,00
Расходы на выплаты персоналу государственных (муниципальных) органов	9999950670	120	484 821,00	484 821,00	484 821,00
Закупка товаров, работ и услуг для обеспечения государственных (муниципальных) нужд	9999950670	200	38 479,00	38 479,00	38 479,00
Иные закупки товаров, работ и услуг для обеспечения государственных (муниципальных) нужд	9999950670	240	38 479,00	38 479,00	38 479,00
Иные межбюджетные трансферты на обеспечение деятельности депутатов Государственной Думы и их помощников в избирательных округах	9999951410	000	21 425 098,00	21 425 098,00	21 425 098,00
Расходы на выплаты персоналу в целях обеспечения выполнения функций государственными (муниципальными) органами, казенными учреждениями, органами управления государственными внебюджетными фондами	9999951410	100	16 891 098,00	16 891 098,00	16 891 098,00
Расходы на выплаты персоналу государственных (муниципальных) органов	9999951410	120	16 891 098,00	16 891 098,00	16 891 098,00
Закупка товаров, работ и услуг для обеспечения государственных (муниципальных) нужд	9999951410	200	4 534 000,00	4 534 000,00	4 534 000,00
Иные закупки товаров, работ и услуг для обеспечения государственных (муниципальных) нужд	9999951410	240	4 534 000,00	4 534 000,00	4 534 000,00
Иные межбюджетные трансферты на обеспечение деятельности сенаторов Российской Федерации и их помощников в субъектах Российской Федерации	9999951420	000	6 694 553,51	6 665 100,00	6 665 100,00
Расходы на выплаты персоналу в целях обеспечения выполнения функций государственными (муниципальными) органами, казенными учреждениями, органами управления государственными внебюджетными фондами	9999951420	100	5 761 350,00	5 761 350,00	5 761 350,00
Расходы на выплаты персоналу государственных (муниципальных) органов	9999951420	120	5 761 350,00	5 761 350,00	5 761 350,00
Закупка товаров, работ и услуг для обеспечения государственных (муниципальных) нужд	9999951420	200	933 203,51	903 750,00	903 750,00
Иные закупки товаров, работ и услуг для обеспечения государственных (муниципальных) нужд	9999951420	240	933 203,51	903 750,00	903 750,00
Субвенции на проведение Всероссийской переписи населения 2020 года	9999954690	000	28 728 000,00	0,00	0,00
Межбюджетные трансферты	9999954690	500	28 728 000,00	0,00	0,00
Субвенции	9999954690	530	28 728 000,00	0,00	0,00
Иной межбюджетный трансферт бюджету Приморского края на финансовое обеспечение отдельных мер по ликвидации последствий наводнения, произошедшего на территории Приморского края в августе-сентябре 2016 года, за счет средств резервного фонда Правительства Российской Федерации	9999956130	000	510 000,00	0,00	0,00
Социальное обеспечение и иные выплаты населению	9999956130	300	510 000,00	0,00	0,00
Социальные выплаты гражданам, кроме публичных нормативных социальных выплат	9999956130	320	510 000,00	0,00	0,00
Осуществление переданных полномочий Российской Федерации на государственную регистрацию актов гражданского состояния	9999959300	000	132 573 600,00	135 257 500,00	135 726 400,00
Расходы на выплаты персоналу в целях обеспечения выполнения функций государственными (муниципальными) органами, казенными учреждениями, органами управления государственными внебюджетными фондами	9999959300	100	22 910 674,00	22 910 674,00	22 910 674,00
Расходы на выплаты персоналу государственных (муниципальных) органов	9999959300	120	22 910 674,00	22 910 674,00	22 910 674,00
Закупка товаров, работ и услуг для обеспечения государственных (муниципальных) нужд	9999959300	200	8 414 430,00	14 704 350,00	15 173 250,00
Иные закупки товаров, работ и услуг для обеспечения государственных (муниципальных) нужд	9999959300	240	8 414 430,00	14 704 350,00	15 173 250,00
Социальное обеспечение и иные выплаты населению	9999959300	300	500,00	500,00	500,00
Социальные выплаты гражданам, кроме публичных нормативных социальных выплат	9999959300	320	500,00	500,00	500,00
Межбюджетные трансферты	9999959300	500	101 247 996,00	97 641 976,00	97 641 976,00
Субвенции	9999959300	530	101 247 996,00	97 641 976,00	97 641 976,00

Наименование	Целевая статья	Вид расходов	Сумма		
			2021 год	2022 год	2023 год
1	2	3	4	5	6
Организация дополнительного профессионального образования государственных гражданских служащих Приморского края на основании государственных образовательных сертификатов на дополнительное профессиональное образование	9999961840	000	311 400,00	311 400,00	311 400,00
Предоставление субсидий бюджетным, автономным учреждениям и иным некоммерческим организациям	9999961840	600	311 400,00	311 400,00	311 400,00
Субсидии бюджетным учреждениям	9999961840	610	311 400,00	311 400,00	311 400,00
Расходы на обеспечение деятельности (оказание услуг, выполнение работ) краевых государственных учреждений	9999970590	000	191 513 862,08	423 476 168,08	428 742 792,08
Расходы на выплаты персоналу в целях обеспечения выполнения функций государственными (муниципальными) органами, казенными учреждениями, органами управления государственными внебюджетными фондами	9999970590	100	141 215 487,00	114 572 079,00	119 123 623,00
Расходы на выплаты персоналу казенных учреждений	9999970590	110	141 215 487,00	114 572 079,00	119 123 623,00
Закупка товаров, работ и услуг для обеспечения государственных (муниципальных) нужд	9999970590	200	15 665 818,50	14 267 108,50	14 267 108,50
Иные закупки товаров, работ и услуг для обеспечения государственных (муниципальных) нужд	9999970590	240	15 665 818,50	14 267 108,50	14 267 108,50
Предоставление субсидий бюджетным, автономным учреждениям и иным некоммерческим организациям	9999970590	600	34 602 761,08	34 607 185,08	35 322 265,08
Субсидии автономным учреждениям	9999970590	620	34 602 761,08	34 607 185,08	35 322 265,08
Иные бюджетные ассигнования	9999970590	800	29 795,50	260 029 795,50	260 029 795,50
Уплата налогов, сборов и иных платежей	9999970590	850	29 795,50	29 795,50	29 795,50
Резервные средства	9999970590	870	0,00	260 000 000,00	260 000 000,00
Единовременные выплаты гражданам при награждении наградами Приморского края	9999981390	000	7 889 463,00	1 287 350,00	1 287 350,00
Социальное обеспечение и иные выплаты населению	9999981390	300	7 889 463,00	1 287 350,00	1 287 350,00
Иные выплаты населению	9999981390	360	7 889 463,00	1 287 350,00	1 287 350,00
Единая субвенция местным бюджетам из краевого бюджета	9999993000	000	89 498 629,00	89 519 340,00	92 866 432,00
Межбюджетные трансферты	9999993000	500	89 498 629,00	89 519 340,00	92 866 432,00
Субвенции	9999993000	530	89 498 629,00	89 519 340,00	92 866 432,00
Субвенции бюджетам муниципальных образований Приморского края на реализацию государственного полномочия по регулированию цен (тарифов) на перевозки пассажиров и багажа морским общественным транспортом на территории муниципального образования	9999993020	000	67 198,40	67 198,40	67 198,40
Межбюджетные трансферты	9999993020	500	67 198,40	67 198,40	67 198,40
Субвенции	9999993020	530	67 198,40	67 198,40	67 198,40
Субвенции бюджетам муниципальных образований Приморского края на осуществление отдельных государственных полномочий Приморского края по организации мероприятий при осуществлении деятельности по обращению с животными без владельцев	9999993040	000	27 912 371,13	27 912 371,13	27 912 371,13
Межбюджетные трансферты	9999993040	500	27 912 371,13	27 912 371,13	27 912 371,13
Субвенции	9999993040	530	27 912 371,13	27 912 371,13	27 912 371,13
Субвенции бюджетам муниципальных образований Приморского края на реализацию государственного полномочия по установлению регулируемых тарифов на регулярные перевозки пассажиров и багажа автомобильным и наземным электрическим общественным транспортом по муниципальным маршрутам в границах муниципального образования	9999993130	000	115 160,72	115 160,72	115 160,72
Межбюджетные трансферты	9999993130	500	115 160,72	115 160,72	115 160,72
Субвенции	9999993130	530	115 160,72	115 160,72	115 160,72
Субвенции бюджетам муниципальных образований Приморского края на реализацию полномочий Российской Федерации на государственную регистрацию актов гражданского состояния за счет средств краевого бюджета	9999993180	000	26 684 500,00	0,00	0,00
Межбюджетные трансферты	9999993180	500	26 684 500,00	0,00	0,00
Субвенции	9999993180	530	26 684 500,00	0,00	0,00
Информационное освещение деятельности органов государственной власти Приморского края в средствах массовой информации	9999998770	000	22 000 000,00	42 000 000,00	42 000 000,00
Закупка товаров, работ и услуг для обеспечения государственных (муниципальных) нужд	9999998770	200	22 000 000,00	42 000 000,00	42 000 000,00
Иные закупки товаров, работ и услуг для обеспечения государственных (муниципальных) нужд	9999998770	240	22 000 000,00	42 000 000,00	42 000 000,00
Всего расходов			166 307 379 934,60	134 523 270 366,87	133 360 019 960,85

Приложение 9
к Закону
Приморского края
от 17.09.2021 № 1141-КЗ

«Приложение 13
к Закону
Приморского края
от 21.12.2020 № 969-КЗ

Распределение бюджетных ассигнований из краевого бюджета, направленных на реализацию национальных проектов в Приморском крае, на 2021 год и плановый период 2022 и 2023 годов

(рублей)

Наименование	Ведомство	Целевая статья	Сумма		
			2021 год	2022 год	2023 год
1	2	3	4	5	6
Национальный проект Культура		***A******	236 463 669,78	132 318 164,00	153 775 887,75
Федеральный проект «Культурная среда»		***A1*****	233 629 625,26	125 919 184,41	148 397 316,32
Субсидии бюджетам муниципальных образований Приморского края на создание центров культурного развития в городах с числом жителей до 300 тысяч человек	806	053A152330	0,00	0,00	75 204 081,63
Субсидии бюджетам муниципальных образований Приморского края на создание модельных муниципальных библиотек	806	053A154540	25 510 204,09	0,00	0,00
Оснащение образовательных учреждений в сфере культуры (детских школ искусств и училищ) музыкальными инструментами, оборудованием и учебными материалами	806	053A155190	6 040 328,33	0,00	10 040 328,33
Субсидии бюджетам муниципальных образований Приморского края на оснащение образовательных учреждений в сфере культуры (детских школ искусств и училищ) музыкальными инструментами, оборудованием и учебными материалами	806	053A155191	56 390 279,73	0,00	48 912 906,36
Субсидии бюджетам муниципальных образований Приморского края на софинансирование расходных обязательств, возникающих при реализации мероприятий по модернизации муниципальных детских школ искусств по видам искусств	806	053A155192	49 957 613,64	91 320 000,00	14 240 000,00
Субсидии бюджетам муниципальных образований Приморского края на софинансирование расходных обязательств, возникающих при реализации мероприятий по созданию и модернизации учреждений культурно-досугового типа в сельской местности	806	053A155193	95 731 199,47	34 599 184,41	0,00
Федеральный проект «Творческие люди»		***A2*****	1 813 636,36	5 378 571,43	5 378 571,43
Субсидии бюджетам муниципальных образований Приморского края на государственную поддержку лучших работников муниципальных учреждений культуры, находящихся на территории сельских поселений	806	053A255194	454 545,45	476 190,48	476 190,48
Субсидии бюджетам муниципальных образований Приморского края на государственную поддержку муниципальных учреждений культуры	806	053A255195	909 090,91	952 380,95	952 380,95
Субсидии краевым государственным бюджетным и автономным учреждениям на иные цели	806	053A271600	450 000,00	3 950 000,00	3 950 000,00
Федеральный проект «Цифровая культура»		***A3*****	1 020 408,16	1 020 408,16	0,00
Субсидии бюджетам муниципальных образований Приморского края на создание виртуальных концертных залов	806	053A354530	1 020 408,16	1 020 408,16	0,00
Национальный проект Цифровая экономика		***D******	106 207 509,00	166 602 559,00	218 474 116,14
Федеральный проект «Информационная инфраструктура»		***D2*****	908 500,00	68 463 300,00	120 334 857,14
Формирование ИТ-инфраструктуры в государственных (муниципальных) образовательных организациях, реализующих программы общего образования, в соответствии с утвержденным стандартом для обеспечения в помещениях безопасного доступа к государственным, муниципальным и иным информационным системам, а также к сети «Интернет»	759	111D251170	0,00	0,00	107 102 857,14
Обеспечение на участках мировых судей формирования и функционирования необходимой информационно-технологической и телекоммуникационной инфраструктуры для организации защищенного межведомственного электронного взаимодействия, приема исковых заявлений, направляемых в электронном виде, и организации участия в заседаниях мировых судей в режиме видео-конференц-связи	785	111D255890	908 500,00	68 463 300,00	13 232 000,00
Федеральный проект «Информационная безопасность»		***D4*****	31 430 759,00	56 730 759,00	56 730 759,00
Расходы на обеспечение деятельности (оказание услуг, выполнение работ) краевых государственных учреждений	755	111D470590	31 430 759,00	56 730 759,00	56 730 759,00
Федеральный проект «Цифровые технологии»		***D5*****	300 000,00	300 000,00	300 000,00
Расходы на обеспечение деятельности (оказание услуг, выполнение работ) краевых государственных учреждений	755	111D570590	300 000,00	300 000,00	300 000,00
Федеральный проект «Цифровое государственное управление»		***D6*****	73 568 250,00	41 108 500,00	41 108 500,00
Расходы на обеспечение деятельности (оказание услуг, выполнение работ) краевых государственных учреждений	755	111D670590	73 568 250,00	41 108 500,00	41 108 500,00
Национальный проект Образование		***E******	1 596 228 150,81	1 312 184 469,67	1 101 076 329,90
Федеральный проект «Современная школа»		***E1*****	1 253 839 776,86	1 085 459 487,48	328 000 714,29
Обновление содержания и методов обучения предметных областей	759	026E124230	49 500 000,00	0,00	0,00
Создание и обеспечение функционирования центров образования естественно-научной и технологической направленностей в общеобразовательных организациях, расположенных в сельской местности и малых городах	759	026E151690	67 455 612,24	69 024 795,92	67 445 714,29
Субсидии бюджетам муниципальных образований Приморского края на создание новых мест в общеобразовательных организациях, расположенных в сельской местности и поселках городского типа	759	026E152300	144 373 367,35	0,00	0,00
Субсидии бюджетам муниципальных образований Приморского края на создание новых мест в общеобразовательных организациях, расположенных в сельской местности и поселках городского типа	775	026E152300	0,00	144 680 714,29	0,00
Реализация мероприятий по формированию и обеспечению функционирования единой федеральной системы научно-методического сопровождения педагогических работников и управленческих кадров	759	026E154810	11 025 000,00	0,00	0,00
Субсидии бюджетам муниципальных образований Приморского края на реализацию мероприятий по содействию созданию новых мест в общеобразовательных организациях	775	026E155200	665 930 797,27	611 198 977,27	0,00
Предоставление мер социальной поддержки педагогическим работникам краевых государственных образовательных организаций	759	026E180440	11 509 160,80	4 600 000,00	4 600 000,00
Предоставление мер социальной поддержки педагогическим работникам краевых государственных образовательных организаций	810	026E180440	4 090 839,20	6 000 000,00	6 000 000,00
Субвенции бюджетам муниципальных образований Приморского края на осуществление отдельных государственных полномочий по обеспечению мер социальной поддержки педагогическим работникам муниципальных образовательных организаций Приморского края	759	026E193140	299 955 000,00	249 955 000,00	249 955 000,00
Федеральный проект «Успех каждого ребенка»		***E2*****	47 700 208,72	34 612 380,96	227 188 218,37
Субсидии бюджетам муниципальных образований Приморского края на создание в общеобразовательных организациях, расположенных в сельской местности и малых городах, условий для занятий физической культурой и спортом	759	026E250970	27 172 045,45	25 415 238,10	24 933 928,57
Создание центров выявления и поддержки одаренных детей	759	026E251890	0,00	0,00	197 144 800,00
Субсидии бюджетам муниципальных образований Приморского края на создание новых мест в образовательных организациях различных типов для реализации дополнительных общеразвивающих программ всех направленностей	759	026E254910	0,00	9 197 142,86	5 109 489,80
Формирование современных управленческих и организационно-экономических механизмов в системе дополнительного образования детей	759	026E255370	14 028 163,27	0,00	0,00
Субсидии краевым государственным бюджетным и автономным учреждениям на иные цели	759	026E271600	6 500 000,00	0,00	0,00
Федеральный проект «Цифровая образовательная среда»		***E4*****	197 553 571,43	152 118 061,23	483 165 612,24
Обеспечение образовательных организаций материально-технической базой для внедрения цифровой образовательной среды	759	026E452100	197 553 571,43	134 674 591,84	422 192 551,02
Субсидии краевым государственным учреждениям на создание центров цифрового образования детей	810	026E452191	0,00	0,00	20 973 061,22
Субсидии бюджетам муниципальных образований Приморского края на создание центров цифрового образования детей	759	026E452192	0,00	17 443 469,39	40 000 000,00
Федеральный проект «Молодые профессионалы (повышение конкурентоспособности профессионального образования)»		***E6*****	34 822 071,80	8 908 140,00	31 635 385,00
Создание и обеспечение функционирования центров опережающей профессиональной подготовки	810	026E651770	0,00	0,00	22 727 245,00
Гранты из краевого бюджета в форме субсидий образовательным организациям высшего образования, реализующим программы среднего профессионального образования, расположенным на территории Приморского края, на реализацию мероприятия «Государственная поддержка профессиональных образовательных организаций в целях обеспечения соответствия их материально-технической базы современным требованиям» федерального проекта «Молодые профессионалы (повышение конкурентоспособности профессионального образования)»	759	026E662250	4 882 350,00	0,00	0,00
Субсидии краевым государственным бюджетным и автономным учреждениям на иные цели	759	026E671600	17 857 193,80	0,00	0,00
Субсидии краевым государственным бюджетным и автономным учреждениям на иные цели	810	026E671600	3 174 388,00	0,00	0,00
Выплата специального денежного поощрения победителям и призерам национальных и международных чемпионатов, победителям региональных чемпионатов по профессиональному мастерству по стандартам «Ворлдскиллс», победителям региональных чемпионатов по профессиональному мастерству среди инвалидов и лиц с ограниченными возможностями здоровья «Абилимпикс»	759	026E681460	287 360,00	0,00	0,00

Наименование	Ведомство	Целевая статья	Сумма		
			2021 год	2022 год	2023 год
1	2	3	4	5	6
Выплата специального денежного поощрения победителям и призерам национальных и международных чемпионатов, победителям региональных чемпионатов по профессиональному мастерству по стандартам «Ворлдскиллс», победителям региональных чемпионатов по профессиональному мастерству среди инвалидов и лиц с ограниченными возможностями здоровья «Абилимпикс»	810	026E681460	8 620 780,00	8 908 140,00	8 908 140,00
Федеральный проект «Социальная активность»		***E8*****	62 312 522,00	31 086 400,00	31 086 400,00
Субсидия на обеспечение уставной деятельности автономной некоммерческой организации «Центр содействия развитию молодежи Приморского края»	774	026E861110	40 212 522,00	31 086 400,00	31 086 400,00
Предоставление субсидии из краевого бюджета Региональному отделению Всероссийского детско-юношеского военно-патриотического общественного движения «ЮНАРМИЯ» Приморского края в целях финансового обеспечения затрат на развитие общественно значимых проектов	774	191E861780	22 100 000,00	0,00	0,00
Национальный проект Жилье и городская среда		***F******	4 707 361 677,86	4 002 865 075,28	1 577 939 388,26
Федеральный проект «Формирование комфортной городской среды»		***F2*****	553 591 123,00	545 676 225,00	545 676 225,00
Субсидии бюджетам муниципальных образований Приморского края на поддержку муниципальных программ формирования современной городской среды	768	201F255550	553 591 123,00	545 676 225,00	545 676 225,00
Федеральный проект «Обеспечение устойчивого сокращения непригодного для проживания жилищного фонда»		***F3*****	3 189 368 636,91	2 576 858 030,35	0,00
Субсидии бюджетам муниципальных образований на обеспечение мероприятий по переселению граждан из аварийного жилищного фонда за счет средств, поступивших от государственной корпорации Фонд содействия реформированию жилищно-коммунального хозяйства	775	067F367483	2 427 901 430,92	2 075 798 914,64	0,00
Субсидии бюджетам муниципальных образований на обеспечение мероприятий по переселению граждан из аварийного жилищного фонда за счет средств краевого бюджета	775	067F367484	761 467 205,99	501 059 115,71	0,00
Федеральный проект «Чистая вода»		***F5*****	964 401 917,95	880 330 819,93	1 032 263 163,26
Субсидии бюджетам муниципальных образований Приморского края на строительство и реконструкцию (модернизацию) объектов питьевого водоснабжения	768	066F552430	964 401 917,95	880 330 819,93	655 592 940,09
Строительство и реконструкция (модернизация) объектов питьевого водоснабжения (субсидии на осуществление капитальных вложений краевым государственным унитарным предприятиям)	768	066F552431	0,00	0,00	376 670 223,17
Национальный проект Экология		***G******	140 894 066,00	42 988 600,00	24 829 000,00
Федеральный проект «Чистая страна»		***G1*****	12 403 316,00	0,00	0,00
Ликвидация накопленного ущерба в Приморском крае, в том числе проектно-изыскательские работы	790	081G124590	12 403 316,00	0,00	0,00
Федеральный проект «Сохранение лесов»		***GA*****	128 490 750,00	42 988 600,00	24 829 000,00
Расходы на увеличение площади лесовосстановления в рамках переданных полномочий Российской Федерации субъектам Российской Федерации в области лесных отношений	807	161GA54290	7 247 400,00	7 221 400,00	7 392 000,00
Расходы на оснащение учреждений, выполняющих мероприятия по воспроизводству лесов, специализированной лесохозяйственной техникой и оборудованием для проведения комплекса мероприятий по лесовосстановлению и лесоразведению в рамках переданных полномочий Российской Федерации субъектам Российской Федерации в области лесных отношений	807	161GA54300	7 461 600,00	1 935 900,00	0,00
Расходы на оснащение специализированных учреждений органов государственной власти субъектов Российской Федерации лесопожарной техникой и оборудованием для проведения комплекса мероприятий по охране лесов от пожаров в рамках переданных полномочий Российской Федерации субъектам Российской Федерации в области лесных отношений	807	161GA54320	101 445 000,00	33 831 300,00	17 437 000,00
Субсидии краевым государственным бюджетным и автономным учреждениям на иные цели	807	161GA71600	12 336 750,00	0,00	0,00
Национальный проект Малое и среднее предпринимательство и поддержка индивидуальной предпринимательской инициативы		***I******	439 700 155,84	294 209 528,61	574 050 681,66
Федеральный проект «Создание благоприятных условий для осуществления деятельности самозанятыми гражданами»		***I2*****	5 120 102,05	8 456 428,58	10 456 020,41
Субсидии автономной некоммерческой организации «Центр поддержки предпринимательства Приморского края» на реализацию мероприятий в рамках регионального проекта «Создание благоприятных условий для осуществления деятельности самозанятыми гражданами»	784	172I255271	5 120 102,05	8 456 428,58	10 456 020,41
Федеральный проект «Создание условий для легкого старта и комфортного ведения бизнеса»		***I4*****	87 519 285,73	88 971 734,70	114 789 387,76
Субсидии автономной некоммерческой организации «Центр поддержки предпринимательства Приморского края» на реализацию мероприятий в рамках регионального проекта «Создание условий для легкого старта и комфортного ведения бизнеса»	784	172I455271	14 762 857,15	17 782 346,94	28 853 673,47

Наименование	Ведомство	Целевая статья	Сумма		
			2021 год	2022 год	2023 год
1	2	3	4	5	6
Гранты в форме субсидий субъектам малого и среднего предпринимательства, включенным в реестр социальных предпринимателей, на финансовое обеспечение расходов, связанных с реализацией проекта в сфере социального предпринимательства	784	172I455274	52 756 428,58	71 189 387,76	85 935 714,29
Субсидии Микрокредитной компании «Фонд развития предпринимательства и промышленности Приморского края» на осуществление микрокредитной деятельности	784	172I461500	20 000 000,00	0,00	0,00
Федеральный проект «Акселерация субъектов малого и среднего предпринимательства»		***I5*****	347 060 768,06	196 781 365,33	448 805 273,49
Субсидии на создание системы поддержки фермеров и развитие сельской кооперации	758	14AI554800	36 522 346,94	43 574 591,84	40 350 000,00
Субсидии на обеспечение деятельности Центра компетенций в сфере сельскохозяйственной кооперации и поддержки фермеров	758	14AI561720	8 292 466,00	0,00	0,00
Субсидии автономной некоммерческой организации «Центр поддержки предпринимательства Приморского края» на реализацию мероприятий центра «Мой бизнес» в рамках регионального проекта «Акселерация субъектов малого и среднего предпринимательства»	784	172I555271	52 686 020,41	25 349 183,68	25 349 183,68
Субсидии автономной некоммерческой организации «Центр поддержки предпринимательства Приморского края» на реализацию мероприятий по развитию экспорта в рамках регионального проекта «Акселерация субъектов малого и среднего предпринимательства»	784	172I555272	51 020 408,17	36 268 163,27	79 103 265,31
Субсидии некоммерческой организации «Гарантийный фонд Приморского края» с целью финансового обеспечения затрат, связанных с организацией деятельности	784	172I555273	70 651 326,54	70 651 326,54	70 651 326,54
Субсидии юридическим лицам на финансовое обеспечение затрат, связанных с созданием промышленных парков, технопарков на территории Приморского края	784	172I555275	0,00	0,00	214 744 897,96
Субсидии на осуществление уставной деятельности автономной некоммерческой организации «Центр поддержки предпринимательства Приморского края»	784	172I561580	87 888 200,00	20 938 100,00	18 606 600,00
Субсидии юридическим лицам на возмещение недополученных доходов по договорам финансовой аренды (лизинга)	784	172I561620	20 000 000,00	0,00	0,00
Гранты в форме субсидий субъектам малого и среднего предпринимательства на финансовое обеспечение затрат, связанных с выполнением исследований, разработок и коммерциализацией результатов этой деятельности	784	172I562060	20 000 000,00	0,00	0,00
Национальный проект Туризм и индустрия гостеприимства		***J******	479 717 576,70	587 166 666,66	0,00
Федеральный проект «Развитие туристической инфраструктуры»		***J1*****	479 717 576,70	587 166 666,66	0,00
Строительство объекта «Туристский кластер «Приморье» в бухте Муравьиная. Автомобильная дорога 3 этап (сектор 4, 6)»	754	101J153362	126 621 449,49	0,00	0,00
Строительство объекта «Туристский кластер «Приморье» в бухте Муравьиная. Автомобильная дорога, 4 этап «Сектор 7»	754	101J153363	109 952 437,00	0,00	0,00
Строительство объекта «Туристский кластер «Приморье» в бухте Муравьиная. Автомобильная дорога, 4 этап «Сектор 8»	754	101J153364	123 534 090,91	121 523 809,52	0,00
Строительство объекта «Туристский кластер «Приморье» в бухте Муравьиная. Водоотведение IV этап»	775	101J153366	74 737 988,00	76 940 476,19	0,00
Строительство объекта «Туристский кластер «Приморье» в бухте Муравьиная. Внеплощадочные и внутриплощадочные кольцевые сети водопровода. I этап 2 очереди»	775	101J153368	44 871 611,30	76 190 476,19	0,00
Строительство объекта «Туристский кластер «Приморье» в бухте Муравьиная. Водоотведение 1 очередь расширения локального очистного сооружения»	775	101J153369	0,00	312 511 904,76	0,00
Национальный проект Производительность труда и поддержка занятости		***L******	47 524 795,92	66 363 265,29	69 439 489,79
Федеральный проект «Адресная поддержка повышения производительности труда на предприятиях»		***L2*****	47 524 795,92	66 363 265,29	69 439 489,79
Субсидии автономной некоммерческой организации «Центр поддержки предпринимательства Приморского края» на реализацию мероприятий направленных на достижение результатов национального проекта «Производительность труда и поддержка занятости»	784	171L252960	46 574 300,00	65 036 000,00	68 050 700,00
Субсидии автономной некоммерческой организации «Центр поддержки предпринимательства Приморского края» с целью финансового обеспечения затрат, связанных с организацией деятельности в рамках национального проекта «Производительность труда и поддержка занятости», за счет средств краевого бюджета	784	171L262170	950 495,92	1 327 265,29	1 388 789,79
Национальный проект Здравоохранение		***N******	1 921 782 012,11	1 380 852 921,55	903 454 650,82
Федеральный проект «Развитие системы оказания первичной медико-санитарной помощи»		***N1*****	394 843 463,52	105 000 000,00	105 000 000,00
Оснащение медицинских организаций передвижными медицинскими комплексами для оказания медицинской помощи жителям населенных пунктов с численностью населения до 100 человек	761	011N151910	188 600 000,00	0,00	0,00
Закупка авиационных работ в целях оказания медицинской помощи	761	011N155540	95 000 000,00	105 000 000,00	105 000 000,00

Наименование	Ведомство	Целевая статья	Сумма		
			2021 год	2022 год	2023 год
1	2	3	4	5	6
Субсидии краевым государственным бюджетным и автономным учреждениям на иные цели	761	011N171600	111 243 463,52	0,00	0,00
Федеральный проект «Борьба с сердечно-сосудистыми заболеваниями»		***N2*****	292 558 777,55	395 211 177,55	271 465 177,55
Оснащение оборудованием региональных сосудистых центров и первичных сосудистых отделений	761	012N251920	168 189 900,00	270 842 300,00	147 096 300,00
Обеспечение профилактики развития сердечно-сосудистых заболеваний и сердечно-сосудистых осложнений у пациентов высокого риска, находящихся на диспансерном наблюдении	761	012N255860	124 368 877,55	124 368 877,55	124 368 877,55
Федеральный проект «Борьба с онкологическими заболеваниями»		***N3*****	364 908 400,00	418 692 300,00	176 281 700,00
Переоснащение медицинских организаций, оказывающих медицинскую помощь больным с онкологическими заболеваниями	761	011N351900	273 808 400,00	327 592 300,00	85 181 700,00
Субсидии краевым государственным бюджетным и автономным учреждениям на иные цели	761	012N371600	91 100 000,00	91 100 000,00	91 100 000,00
Федеральный проект «Развитие детского здравоохранения, включая создание современной инфраструктуры оказания медицинской помощи детям»		***N4*****	34 697 150,00	31 300 000,00	31 300 000,00
Приобретение расходных материалов для проведения пренатальной (дородовой) диагностики нарушений развития ребенка за счет средств краевого бюджета	761	011N421710	26 300 000,00	31 300 000,00	31 300 000,00
Мероприятия по противодействию распространению наркотиков	761	181N420720	8 397 150,00	0,00	0,00
Федеральный проект «Обеспечение медицинских организаций системы здравоохранения квалифицированными кадрами»		***N5*****	395 294 610,00	266 294 610,00	266 294 610,00
Обеспечение мер социальной поддержки отдельным категориям медицинских работников краевых государственных учреждений здравоохранения	761	013N580400	395 294 610,00	266 294 610,00	266 294 610,00
Федеральный проект «Создание единого цифрового контура в здравоохранении на основе единой государственной информационной системы здравоохранения (ЕГИСЗ)»		***N7*****	439 479 611,04	164 354 834,00	53 113 163,27
Обеспечение краевых государственных учреждений здравоохранения каналами связи доступа к информационно-телекоммуникационной сети «Интернет»	761	012N723430	41 230 023,71	0,00	0,00
Создание единого цифрового контура в здравоохранении на основе единой государственной информационной системы здравоохранения	761	012N751140	387 592 467,33	162 854 834,00	51 613 163,27
Субсидии краевым государственным бюджетным и автономным учреждениям на иные цели	761	012N771600	10 657 120,00	1 500 000,00	1 500 000,00
Национальный проект Демография		***P******	10 095 050 500,12	8 033 350 099,12	7 952 999 671,72
Федеральный проект «Финансовая поддержка семей при рождении детей»		***P1*****	5 670 634 823,16	5 788 165 637,01	5 892 918 284,48
Меры социальной поддержки студентам образовательных организаций высшего образования, расположенных на территории Приморского края, имеющим детей в возрасте до трех лет	759	026P180510	2 269 181,99	0,00	0,00
Меры социальной поддержки студентам образовательных организаций высшего образования, расположенных на территории Приморского края, имеющим детей в возрасте до трех лет	810	026P180510	2 730 818,01	12 000 000,00	12 000 000,00
Осуществление единовременной выплаты при рождении первого ребенка	760	031P150781	182 785 102,07	186 386 836,94	188 094 397,15
Предоставление регионального материнского (семейного) капитала при рождении второго ребенка	760	031P150782	907 958 222,79	1 242 921 949,07	1 293 898 656,52
Ежемесячная денежная выплата, назначаемая в случае рождения третьего ребенка или последующих детей до достижения ребенком возраста трех лет	760	031P150840	1 517 744 349,16	1 607 392 945,00	1 610 641 659,81
Осуществление переданного полномочия Российской Федерации по назначению и осуществлению ежемесячной выплаты в связи с рождением (усыновлением) первого ребенка	760	031P155730	2 167 605 600,00	2 177 874 188,00	2 216 337 488,00
Предоставление регионального материнского (семейного) капитала	760	031P180090	360 384 000,00	258 902 616,00	269 258 981,00
Доплата к единовременной выплате в случае рождения женщиной в возрасте от 18 до 25 лет первого ребенка	760	031P180460	47 385 141,14	40 805 890,00	40 805 890,00
Ежемесячная денежная выплата, назначаемая в случае рождения третьего ребенка или последующих детей до достижения ребенком возраста трех лет, за счет средств краевого бюджета	760	031P1Д0840	45 621 662,00	10 000 000,00	10 000 000,00
Предоставление социальной выплаты на приобретение жилья семье, в которой родились одновременно трое и более детей	760	033P181030	20 430 000,00	7 403 000,00	7 403 000,00
Предоставление денежной выплаты семьям на приобретение или строительство жилого помещения на территории Приморского края в соответствии со статьей 1 Закона Приморского края от 24 декабря 2018 года № 426-КЗ «О социальной поддержке семей с детьми, нуждающихся в улучшении жилищных условий, на территории Приморского края»	760	033P181550	414 720 746,00	211 560 000,00	211 560 000,00
Проведение регионального этапа Всероссийского конкурса «Семья года»	760	034P124090	564 000,00	1 000 000,00	1 000 000,00
Осуществление переданного полномочия Российской Федерации по назначению и осуществлению ежемесячной выплаты в связи с рождением (усыновлением) первого ребенка	760	034P155730	0,00	31 918 212,00	31 918 212,00

Наименование	Ведомство	Целевая статья	Сумма		
			2021 год	2022 год	2023 год
1	2	3	4	5	6
Выплата денежного поощрения семьям, являющимся победителями регионального этапа Всероссийского конкурса «Семья года», а также оплата расходов, связанных с участием семей-победителей в церемонии торжественного награждения победителей Всероссийского конкурса «Семья года»	760	034P181620	436 000,00	0,00	0,00
Федеральный проект «Содействие занятости»		***P2*****	2 769 868 300,40	293 897 032,87	67 840 000,00
Субсидии бюджетам муниципальных образований Приморского края на создание дополнительных мест для детей в возрасте от 2 месяцев до 3 лет в образовательных организациях, осуществляющих образовательную деятельность по образовательным программам дошкольного образования	759	026P251590	124 820 397,00	0,00	0,00
Субсидии бюджетам муниципальных образований Приморского края на создание дополнительных мест для детей в возрасте от 1,5 до 3 лет в образовательных организациях, осуществляющих образовательную деятельность по образовательным программам дошкольного образования	759	026P252320	1 346 006 529,80	71 961 918,44	50 000 000,00
Субсидии бюджетам муниципальных образований Приморского края на создание дополнительных мест для детей в возрасте от 1,5 до 3 лет в образовательных организациях, осуществляющих образовательную деятельность по образовательным программам дошкольного образования	775	026P252320	1 276 701 373,60	199 595 114,43	0,00
Создание дополнительных мест (групп) для детей в возрасте от 1,5 до 3 лет любой направленности в организациях, осуществляющих образовательную деятельность (за исключением государственных, муниципальных), и у индивидуальных предпринимателей, осуществляющих образовательную деятельность по образовательным программам дошкольного образования, в том числе адаптированным, и присмотр и уход за детьми	759	026P252530	12 340 000,00	12 340 000,00	12 340 000,00
Повышение эффективности службы занятости	810	044P252910	10 000 000,00	10 000 000,00	5 500 000,00
Федеральный проект «Старшее поколение»		***P3*****	149 954 723,25	667 371 787,24	969 412 607,24
Проведение вакцинации против пневмококковой инфекции граждан старше трудоспособного возраста из групп риска, проживающих в организациях социального обслуживания	761	012P354680	308 400,00	308 500,00	308 500,00
Строительство дома-интерната для престарелых и инвалидов в г. Уссурийске, в том числе проектно-изыскательские работы	760	034P343420	20 250 000,00	0,00	0,00
Осуществление капитальных вложений в объекты государственной собственности Приморского края в социальной сфере	760	034P343640	51 020 408,00	26 823 131,68	0,00
Осуществление капитальных вложений в объекты государственной собственности Приморского края в социальной сфере	775	034P343640	0,00	378 185 665,77	400 927 168,47
Реализация пилотного проекта по вовлечению частных медицинских организаций в оказание медико-социальных услуг лицам в возрасте 65 лет и старше	760	034P351090	15 138 100,00	0,00	0,00
Обеспечение безопасных и комфортных условий предоставления социальных услуг в сфере социального обслуживания (строительство дома-интерната для престарелых и инвалидов в г. Уссурийске, в том числе проектно-изыскательские работы)	775	034P351211	0,00	204 081 632,65	510 204 081,63
Создание системы долговременного ухода за гражданами пожилого возраста и инвалидами	760	034P351630	57 738 469,39	57 972 857,14	57 972 857,14
Субсидии краевым государственным бюджетным и автономным учреждениям на иные цели	760	034P371600	5 499 345,86	0,00	0,00
Федеральный проект «Укрепление общественного здоровья»		***P4*****	16 855 340,00	17 657 980,00	17 657 980,00
Формирование приверженности здоровому образу жизни с привлечением социально ориентированных некоммерческих организаций и волонтерских движений	761	012P452810	16 855 340,00	17 657 980,00	17 657 980,00
Федеральный проект «Спорт - норма жизни»		***P5*****	1 487 737 313,31	1 266 257 662,00	1 005 170 800,00
Субсидии бюджетам муниципальных образований Приморского края на оснащение объектов спортивной инфраструктуры спортивно-технологическим оборудованием	764	091P552280	26 340 920,00	8 510 409,00	8 512 858,00
Субсидии юридическим лицам (за исключением субсидий государственным и муниципальным учреждениям), индивидуальным предпринимателям на возмещение затрат и (или) недополученных доходов, возникающих при предоставлении ими льгот по оплате физкультурно-спортивных услуг населению Приморского края	764	091P560330	50 000 000,00	40 000 000,00	40 000 000,00
Гранты в форме субсидий некоммерческим организациям, реализующим проекты по развитию массовой физической культуры и спорта	764	091P561680	10 000 000,00	21 000 000,00	21 000 000,00
Гранты в форме субсидий некоммерческим организациям на разработку и внедрение мобильного приложения для учета самостоятельно занимающихся физической культурой и спортом граждан	764	091P562340	5 100 000,00	0,00	0,00
Гранты в форме субсидий организациям спортивной направленности на обустройство лыжероллерных трасс	764	091P562350	5 000 000,00	0,00	0,00
Расходы на обеспечение деятельности (оказание услуг, выполнение работ) краевых государственных учреждений	764	091P570590	254 586 161,62	218 379 033,09	221 686 078,09

Наименование	Ведомство	Целевая статья	Сумма		
			2021 год	2022 год	2023 год
1	2	3	4	5	6
Субсидии бюджетам муниципальных образований Приморского края на приобретение и поставку спортивного инвентаря, спортивного оборудования и иного имущества для развития лыжного спорта	764	091P592180	7 840 000,00	0,00	0,00
Субсидии из краевого бюджета бюджетам муниципальных образований Приморского края на развитие спортивной инфраструктуры, находящейся в муниципальной собственности	764	091P592190	129 197 723,53	0,00	0,00
Субсидии из краевого бюджета бюджетам муниципальных образований Приморского края на развитие спортивной инфраструктуры, находящейся в муниципальной собственности	775	091P592190	176 200 137,20	0,00	0,00
Субсидии бюджетам муниципальных образований Приморского края на организацию физкультурно-спортивной работы по месту жительства	764	091P592220	0,00	9 000 000,00	9 000 000,00
Субсидии из краевого бюджета бюджетам муниципальных образований Приморского края на приобретение ледозаливочной техники	764	091P592680	10 000 000,00	0,00	0,00
Осуществление капитальных вложений в объекты государственной собственности Приморского края в социальной сфере	775	092P543640	194 782 299,31	0,00	0,00
Государственная поддержка спортивных организаций, осуществляющих подготовку спортивного резерва для спортивных сборных команд, в том числе спортивных сборных команд Российской Федерации	764	092P550810	8 380 569,00	8 875 596,00	8 875 596,00
Строительство крытого футбольного манежа в г. Владивостоке, в том числе проектно-изыскательские работы, софинансируемые за счет средств федерального бюджета	775	092P551391	0,00	202 592 755,00	168 024 592,00
Строительство физкультурно-оздоровительного комплекса в Партизанском городском округе, софинансируемого за счет средств федерального бюджета, в том числе проектно-изыскательские работы	775	092P551393	0,00	0,00	347 425 407,00
Строительство крытого тренировочного катка в г. Находка, софинансируемого за счет средств федерального бюджета	775	092P551394	188 750 000,00	290 816 327,00	0,00
Строительство ледового катка в пгт Кавалерово, софинансируемого за счет средств федерального бюджета	775	092P551395	169 563 776,00	290 816 327,00	0,00
Оснащение объектов спортивной инфраструктуры спортивно-технологическим оборудованием	764	092P552281	40 816 327,00	0,00	0,00
Субсидии бюджетам муниципальных образований Приморского края на приобретение спортивного оборудования и инвентаря для приведения организаций спортивной подготовки в нормативное состояние	764	092P552291	37 916 364,00	0,00	16 497 500,00
Приобретение спортивного оборудования и инвентаря для развития материально-технической базы спортивных школ олимпийского резерва	764	092P552292	0,00	15 469 405,00	0,00
Расходы на обеспечение деятельности (оказание услуг, выполнение работ) краевых государственных учреждений	764	092P570590	173 263 035,65	160 797 809,91	164 148 768,91
Национальный проект Безопасные и качественные автомобильные дороги		***R******	2 333 564 442,79	2 442 606 168,16	2 897 147 020,00
Федеральный проект «Дорожная сеть»		***R1*****	2 284 601 202,83	2 274 082 408,16	2 728 623 260,00
Осуществление дорожной деятельности на автомобильных дорогах регионального или межмуниципального значения на территории Приморского края в рамках национального проекта «Безопасные и качественные автомобильные дороги»	754	122R153931	1 670 516 468,88	1 662 082 408,16	2 116 623 260,00
Осуществление дорожной деятельности на автомобильных дорогах местного значения на территории Приморского края в рамках национального проекта «Безопасные и качественные автомобильные дороги»	754	122R153932	614 084 733,95	612 000 000,00	612 000 000,00
Федеральный проект «Общесистемные меры развития дорожного хозяйства»		***R2*****	0,00	120 000 000,00	120 000 000,00
Субсидии бюджетам муниципальных образований Приморского края на внедрение интеллектуальных транспортных систем, предусматривающих автоматизацию процессов управления дорожным движением в городских агломерациях, включающих города с населением свыше 300 тысяч человек	754	122R254180	0,00	120 000 000,00	120 000 000,00
Федеральный проект «Безопасность дорожного движения»		***R3*****	48 963 239,96	48 523 760,00	48 523 760,00
Техническое обслуживание системы видеонаблюдения и автоматической фиксации нарушений Правил дорожного движения Российской Федерации, а также оборудования центра обработки данных (включая аренду каналов связи и оплату электроэнергии)	785	182R320700	40 733 762,96	40 753 760,00	40 753 760,00
Мероприятия по противодействию распространению наркотиков	761	182R320720	770 000,00	770 000,00	770 000,00
Повышение правового сознания и пропаганда культуры поведения участников дорожного движения	771	182R321170	7 000 000,00	7 000 000,00	7 000 000,00
Субсидии краевым государственным бюджетным и автономным учреждениям на иные цели	759	182R371600	459 477,00	0,00	0,00
Национальный проект Международная кооперация и экспорт		***T******	1 442 897 755,10	1 440 474 083,67	1 704 093 877,53
Федеральный проект «Промышленный экспорт»		***T1*****	875 000 000,00	0,00	0,00
Субсидии энергоемким организациям горнодобывающей промышленности Приморского края на финансовое обеспечение части затрат на оплату электроэнергии, потребленной на производственные (технологические) нужды	808	171T161590	775 000 000,00	0,00	0,00
Субсидии Микрокредитной компании «Фонд развития предпринимательства и промышленности Приморского края» для оказания финансовой поддержки в виде займов промышленным предприятиям Приморского края	808	171T162100	100 000 000,00	0,00	0,00
Федеральный проект «Экспорт продукции агропромышленного комплекса»		***T2*****	567 897 755,10	1 440 474 083,67	1 704 093 877,53
Субсидии на возмещение части прямых понесенных затрат на создание и (или) модернизацию объектов агропромышленного комплекса в рамках федерального проекта «Экспорт продукции АПК»	758	141T254720	200 000,00	0,00	0,00
Субсидии на реализацию мероприятий, направленных на создание условий для получения аккредитации ветеринарными лабораториями Приморского края в национальной системе аккредитации	776	144T252510	0,00	42 979 900,00	218 852 551,00
Субсидии на реализацию мероприятий в области мелиорации земель сельскохозяйственного назначения в рамках федерального проекта «Экспорт продукции АПК»	758	147T255680	145 803 061,22	195 954 081,63	363 673 469,39
Субсидии на возмещение части затрат, связанных со стимулированием увеличения производства масличных культур	758	149T252590	413 894 693,88	1 201 540 102,04	1 121 567 857,14
Субсидии на возмещение части затрат организациям, осуществляющим производство и экспорт рыбных консервов	783	153T262090	8 000 000,00	0,00	0,00
ИТОГО ПО НАЦИОНАЛЬНЫМ ПРОЕКТАМ			23 547 392 312,03	19 901 981 601,01	17 177 280 113,57

Приложение 10
к Закону
Приморского края
от 17.09.2021 № 1141-КЗ

«Приложение 15
к Закону
Приморского края
от 21.12.2020 № 969-КЗ

Таблица 20

Субсидии из краевого бюджета бюджетам муниципальных образований Приморского края на комплектование книжных фондов и обеспечение информационно-техническим оборудованием библиотек

(рублей)

Наименование муниципальных образований Приморского края	Сумма		
	2021 год	2022 год	2023 год
1	2	3	4
Арсеньевский городской округ	226 442,89	168 005,00	143 995,40
Артемовский городской округ	226 442,89	168 005,00	143 995,40
Городской округ Большой Камень	226 442,89	168 005,00	143 995,40
Владивостокский городской округ	226 442,89	168 005,00	143 995,40
Дальнегорский городской округ	226 442,89	168 005,00	143 995,40
Дальнереченский городской округ	226 442,89	168 005,00	143 995,40
Лесозаводский городской округ	226 442,89	168 005,00	143 995,40
Находкинский городской округ	226 442,89	168 005,00	143 995,40
Партизанский городской округ	226 442,89	168 005,00	143 995,40
Городской округ Спасск-Дальний	226 442,89	168 005,00	143 995,40
Уссурийский городской округ	226 442,89	168 005,00	143 995,39
Городской округ ЗАТО Фокино	226 442,89	168 005,00	143 995,40
Анучинский муниципальный округ	226 442,89	168 005,00	143 995,40
Дальнереченский муниципальный район	226 442,89	168 005,00	143 995,40
Кавалеровский муниципальный район	226 442,89	168 005,00	143 995,40
Кировский муниципальный район	226 442,89	168 005,00	143 995,40
Красноармейский муниципальный район	226 442,89	168 005,00	143 995,40
Лазовский муниципальный округ	226 442,89	168 005,00	143 995,40
Михайловский муниципальный район	226 442,89	168 005,00	143 995,40
Надеждинский муниципальный район	226 442,89	168 005,00	143 995,40
Октябрьский муниципальный округ	226 442,89	168 005,00	143 995,40
Ольгинский муниципальный район	226 442,89	168 005,00	143 995,40
Партизанский муниципальный район	226 442,89	168 005,00	143 995,39
Пограничный муниципальный округ	226 442,89	168 005,00	143 995,39
Пожарский муниципальный район	226 442,89	168 005,00	143 995,39
Спасский муниципальный район	226 442,89	168 005,00	143 995,39
Тернейский муниципальный округ	226 442,89	168 005,00	143 995,39
Ханкайский муниципальный округ	226 442,89	168 005,00	143 995,39
Хасанский муниципальный район	226 442,89	168 005,00	143 995,39
Хорольский муниципальный округ	226 442,89	168 005,00	143 995,39
Черниговский муниципальный район	226 442,89	168 005,00	143 995,39
Чугуевский муниципальный округ	226 442,89	168 005,00	143 995,39
Шкотовский муниципальный район	226 442,89	168 005,00	143 995,39
Яковлевский муниципальный район	226 442,89	168 005,00	143 995,39
Итого	7 699 058,26	5 712 170,00	4 895 843,47

Приложение 11
к Закону
Приморского края
от 17.09.2021 № 1141-КЗ

«Приложение 15
к Закону
Приморского края
от 21.12.2020 № 969-КЗ

Таблица 26

Субсидии бюджетам муниципальных образований Приморского края на создание центров культурного развития в городах с числом жителей до 300 тысяч человек

(рублей)

Наименование муниципальных образований Приморского края	Сумма		
	2021 год	2022 год	2023 год
Артемовский городской округ	0,00	0,00	75 204 081,63
Итого	0,00	0,00	75 204 081,63

Приложение 12
к Закону
Приморского края
от 17.09.2021 № 1141-КЗ

«Приложение 15
к Закону
Приморского края
от 21.12.2020 № 969-КЗ

Таблица 32

Субсидии бюджетам муниципальных образований Приморского края на обеспечение граждан твердым топливом

(рублей)

Наименование муниципальных образований Приморского края	Сумма		
	2021 год	2022 год	2023 год
1	2	3	4
Владивостокский городской округ	3 162 786,03	0,00	0,00
Дальнегорский городской округ	1 955 058,85	0,00	0,00
Дальнереченский городской округ	4 266 130,84	0,00	0,00
Находкинский городской округ	3 474 223,12	0,00	0,00
Партизанский городской округ	5 724 311,90	0,00	0,00
Уссурийский городской округ	600 365,83	0,00	0,00
Дальнереченский муниципальный район	8 374 736,16	0,00	0,00
Кавалеровский муниципальный район	569 731,52	0,00	0,00
Кавалеровское городское поселение Кавалеровского муниципального района	3 331 205,23	0,00	0,00
Кировский муниципальный район	2 773 931,02	0,00	0,00
Красноармейский муниципальный район	4 673 190,82	0,00	0,00
Лазовский муниципальный округ	11 880 000,00	0,00	0,00
Михайловский муниципальный район	7 398 418,00	0,00	0,00
Надеждинский муниципальный район	4 413 951,76	0,00	0,00
Октябрьский муниципальный округ	695 065,90	0,00	0,00
Ольгинский муниципальный район	10 000 000,00	0,00	0,00
Партизанский муниципальный район	4 660 453,23	0,00	0,00
Пограничный муниципальный округ	828 414,13	0,00	0,00
Пожарский муниципальный район	9 108 028,65	0,00	0,00
Тернейский муниципальный округ	4 119 340,20	0,00	0,00
Ханкайский муниципальный округ	2 346 000,00	0,00	0,00
Хорольский муниципальный округ	9 746 817,99	0,00	0,00
Черниговский муниципальный район	488 122,28	0,00	0,00
Шкотовский муниципальный район	5 172 180,35	0,00	0,00
Яковлевский муниципальный район	69 732,22	0,00	0,00
Итого	109 832 196,03	0,00	0,00

Приложение 13
к Закону
Приморского края
от 17.09.2021 № 1141-КЗ

«Приложение 15
к Закону
Приморского края
от 21.12.2020 № 969-КЗ

Таблица 35

Субсидии бюджетам муниципальных образований Приморского края на обеспечение мероприятий по переселению граждан из аварийного жилищного фонда за счет средств краевого бюджета

(рублей)

Наименование муниципальных образований Приморского края	Сумма		
	2021 год	2022 год	2023 год
1	2	3	4
Приморское городское поселение Хасанского муниципального района	35 938 886,82	12 477 727,41	0,00
Сибирцевское городское поселение Черниговского муниципального района	939 199,26	0,00	0,00
Посьетское городское поселение Хасанского муниципального района	216 180,00	648 540,00	0,00
Кавалеровское городское поселение Кавалеровского муниципального района	26 926 271,26	0,00	0,00
Арсеньевский городской округ	3 779 729,28	0,00	0,00
Артемовский городской округ	43 649 484,08	47 633 771,64	0,00
Городской округ Большой Камень	2 748 017,09	6 412 039,89	0,00
Владивостокский городской округ	218 698 406,78	124 298 409,60	0,00
Дальнегорский городской округ	4 697 746,99	0,00	0,00
Дальнереченский городской округ	307 939,60	0,00	0,00
Лесозаводский городской округ	27 509 652,53	0,00	0,00
Находкинский городской округ	3 882 548,30	0,00	0,00
Партизанский городской округ	26 455 554,32	731 465,59	0,00
Городской округ Спасск-Дальний	12 171 245,72	0,00	0,00
Уссурийский городской округ	303 331 632,69	278 769 245,74	0,00
Лазовский муниципальный округ	3 579 980,44	0,00	0,00
Надеждинский муниципальный район	28 049 649,47	30 087 915,84	0,00
Партизанский муниципальный район	3 909 086,32	0,00	0,00
Пожарский муниципальный район	8 197 052,46	0,00	0,00
Хасанский муниципальный район	6 123 161,09	0,00	0,00
Хорольский муниципальный округ	355 781,49	0,00	0,00
Итого	761 467 205,99	501 059 115,71	0,00

Приложение 14
к Закону
Приморского края
от 17.09.2021 № 1141-КЗ

«Приложение 15
к Закону
Приморского края
от 21.12.2020 № 969-КЗ

Таблица 38

Субсидии бюджетам муниципальных образований Приморского края в целях софинансирования муниципальных программ (подпрограмм муниципальных программ) в области использования и охраны водных объектов

(рублей)

Наименование муниципальных образований Приморского края	Сумма		
	2021 год	2022 год	2023 год
Горноключевское городское поселение Кировского муниципального района	0,00	0,00	13 277 630,00
Городской округ Спасск-Дальний	5 618 657,49	60 000 000,00	36 982 255,90
Уссурийский городской округ	10 079 616,77	0,00	9 740 114,10
Красноармейский муниципальный район	6 671 905,72	0,00	0,00
Партизанский муниципальный район	36 258 305,00	0,00	0,00
Итого	58 628 484,98	60 000 000,00	60 000 000,00

Приложение 15
к Закону
Приморского края
от 17.09.2021 № 1141-КЗ

«Приложение 15
к Закону
Приморского края
от 21.12.2020 № 969-КЗ

Таблица 45

Субсидии бюджетам муниципальных образований Приморского края на капитальный ремонт и ремонт автомобильных дорог общего пользования населенных пунктов за счет дорожного фонда Приморского края

(рублей)

Наименование муниципальных образований Приморского края	Сумма		
	2021 год	2022 год	2023 год
1	2	3	4
Арсеньевский городской округ	50 000 000,00	0,00	0,00
Артемовский городской округ	200 000 000,00	0,00	0,00
Городской округ Большой Камень	50 000 000,00	0,00	0,00
Владивостокский городской округ	242 500 000,00	0,00	0,00
Дальнегорский городской округ	50 000 000,00	0,00	0,00
Дальнереченский городской округ	15 000 000,00	0,00	0,00
Лесозаводский городской округ	36 016 013,64	0,00	0,00
Находкинский городской округ	250 000 000,00	0,00	0,00
Партизанский городской округ	50 000 000,00	0,00	0,00
Городской округ Спасск-Дальний	60 000 000,00	0,00	0,00
Уссурийский городской округ	300 000 000,00	0,00	0,00
Городской округ ЗАТО Фокино	42 500 000,00	0,00	0,00
Анучинский муниципальный округ	8 000 000,00	0,00	0,00
Дальнереченский муниципальный район	8 000 000,00	0,00	0,00
Горноключевское городское поселение Кировского муниципального района	4 000 000,00	0,00	0,00
Кавалеровское городское поселение Кавалеровского муниципального района	20 000 000,00	0,00	0,00
Кировский муниципальный район	3 000 000,00	0,00	0,00
Кировское городское поселение Кировского муниципального района	35 863 274,63	0,00	0,00
Красноармейский муниципальный район	10 000 000,00	0,00	0,00
Лазовский муниципальный округ	25 000 000,00	0,00	0,00
Михайловский муниципальный район	15 000 000,00	0,00	0,00
Надеждинский муниципальный район	20 000 000,00	0,00	0,00
Лучегорское городское поселение Пожарского муниципального района	35 000 000,00	0,00	0,00
Октябрьский муниципальный округ	15 000 000,00	0,00	0,00
Ольгинский муниципальный район	8 000 000,00	0,00	0,00
Партизанский муниципальный район	25 000 000,00	0,00	0,00
Пограничный муниципальный округ	20 000 000,00	0,00	0,00
Пожарский муниципальный район	15 000 000,00	0,00	0,00
Спасский муниципальный район	20 000 000,00	0,00	0,00
Тернейский муниципальный округ	10 000 000,00	0,00	0,00
Ханкайский муниципальный округ	35 000 000,00	0,00	0,00
Хасанский муниципальный район	6 000 000,00	0,00	0,00
Славянское городское поселение Хасанского муниципального района	12 000 000,00	0,00	0,00
Хорольский муниципальный округ	10 000 000,00	0,00	0,00
Черниговский муниципальный район	15 000 000,00	0,00	0,00
Чугуевский муниципальный округ	10 000 000,00	0,00	0,00
Хасанское городское поселение Хасанского муниципального района	7 000 000,00	0,00	0,00
Шкотовский муниципальный район	10 000 000,00	0,00	0,00
Яковлевский муниципальный район	10 000 000,00	0,00	0,00
Итого	1 757 879 288,27	0,00	0,00

Приложение 16
к Закону
Приморского края
от 17.09.2021 № 1141-КЗ

«Приложение 15
к Закону
Приморского края
от 21.12.2020 № 969-КЗ

Таблица 46

Субсидии бюджетам муниципальных образований Приморского края на проектирование, строительство (реконструкцию) автомобильных дорог общего пользования населенных пунктов за счет дорожного фонда Приморского края

(рублей)

Наименование муниципальных образований Приморского края	Сумма		
	2021 год	2022 год	2023 год
Кавалеровское городское поселение Кавалеровского муниципального района	3 891 309,69	25 958 690,31	0,00
Артемовский городской округ	6 591 040,00	0,00	0,00
Городской округ Большой Камень	90 030 405,74	2 198 460,13	0,00
Владивостокский городской округ	19 118 046,95	68 543 482,78	0,00
Находкинский городской округ	0,00	20 000 000,00	0,00
Уссурийский городской округ	0,00	25 944 447,58	0,00
Итого	119 630 802,38	142 645 080,80	0,00

Приложение 17
к Закону
Приморского края
от 17.09.2021 № 1141-КЗ

«Приложение 15
к Закону
Приморского края
от 21.12.2020 № 969-КЗ

Таблица 53

Субвенции бюджетам муниципальных образований Приморского края на обеспечение государственных гарантий реализации прав на получение общедоступного и бесплатного дошкольного, начального общего, основного общего, среднего общего, дополнительного образования детей в муниципальных общеобразовательных организациях Приморского края

(рублей)

Наименование муниципальных образований Приморского края	Сумма		
	2021 год	2022 год	2023 год
1	2	3	4
Арсеньевский городской округ	257 231 918,00	271 562 561,00	287 341 368,00
Артемовский городской округ	624 949 967,00	659 779 669,00	698 201 843,00
Городской округ Большой Камень	182 858 172,00	192 782 240,00	203 978 670,00
Владивостокский городской округ	2 580 922 823,00	2 723 981 814,00	2 882 374 190,00
Дальнегорский городской округ	265 383 048,00	279 801 547,00	296 140 200,00
Дальнереченский городской округ	150 220 162,00	159 926 720,00	169 216 916,00
Лесозаводский городской округ	231 523 272,00	232 752 386,00	246 291 982,00
Находкинский городской округ	737 981 947,00	779 155 078,00	824 487 192,00
Партизанский городской округ	216 871 715,00	228 970 549,00	242 295 107,00
Городской округ Спасск-Дальний	209 219 363,00	220 872 118,00	233 702 118,00
Уссурийский городской округ	1 137 786 678,00	1 191 949 364,00	1 261 599 196,00
Городской округ ЗАТО Фокино	131 760 186,00	138 845 908,00	146 904 468,00
Анучинский муниципальный округ	123 926 266,00	130 894 515,00	138 630 034,00
Дальнереченский муниципальный район	104 522 830,00	107 760 175,00	114 124 857,00
Кавалеровский муниципальный район	154 063 118,00	162 184 381,00	171 671 809,00
Кировский муниципальный район	169 938 361,00	170 492 432,00	180 487 190,00
Красноармейский муниципальный район	196 451 980,00	213 141 167,00	225 732 335,00
Лазовский муниципальный округ	100 655 857,00	112 974 023,00	119 618 145,00
Михайловский муниципальный район	287 574 508,00	312 609 077,00	331 019 766,00
Надеждинский муниципальный район	380 057 490,00	401 041 981,00	424 722 067,00
Октябрьский муниципальный округ	281 300 432,00	287 711 552,00	304 679 634,00
Ольгинский муниципальный район	109 323 977,00	104 224 731,00	110 359 979,00
Партизанский муниципальный район	283 487 455,00	291 825 818,00	309 058 479,00
Пограничный муниципальный округ	157 824 417,00	137 487 677,00	145 550 908,00
Пожарский муниципальный район	196 444 394,00	187 493 419,00	198 467 994,00
Спасский муниципальный район	261 368 724,00	266 269 022,00	282 008 488,00
Тернейский муниципальный округ	119 590 217,00	116 748 517,00	123 607 551,00
Ханкайский муниципальный округ	232 256 540,00	248 435 565,00	263 114 454,00
Хасанский муниципальный район	170 611 074,00	171 936 291,00	181 972 953,00
Хорольский муниципальный округ	236 279 238,00	242 270 570,00	256 548 149,00
Черниговский муниципальный район	297 026 646,00	313 892 985,00	332 378 481,00
Чугуевский муниципальный округ	289 117 963,00	293 539 868,00	310 857 908,00
Шкотовский муниципальный район	149 219 557,00	157 058 326,00	166 305 198,00
Яковлевский муниципальный район	130 352 510,00	137 656 993,00	145 766 154,00
Итого	11 158 102 805,00	11 648 029 039,00	12 329 215 783,00

Приложение 18
к Закону
Приморского края
от 17.09.2021 № 1141-КЗ

«Приложение 15
к Закону
Приморского края
от 21.12.2020 № 969-КЗ

Таблица 54

Субвенции бюджетам муниципальных образований Приморского края на обеспечение государственных гарантий реализации прав на получение общедоступного и бесплатного дошкольного образования в муниципальных дошкольных образовательных организациях Приморского края

(рублей)

Наименование муниципальных образований Приморского края	Сумма		
	2021 год	2022 год	2023 год
1	2	3	4
Арсеньевский городской округ	190 522 779,00	192 925 616,00	204 317 081,00
Артемовский городской округ	489 389 732,00	495 437 800,00	524 783 176,00
Городской округ Большой Камень	174 008 901,00	176 154 300,00	186 591 879,00
Владивостокский городской округ	2 123 268 586,00	2 146 815 792,00	2 273 937 714,00
Дальнегорский городской округ	214 575 964,00	176 055 272,00	186 486 856,00
Дальнереченский городской округ	106 271 273,00	106 270 584,00	112 551 301,00
Лесозаводский городской округ	172 028 639,00	176 712 000,00	187 177 314,00
Находкинский городской округ	572 562 469,00	579 738 967,00	614 002 398,00
Партизанский городской округ	142 992 508,00	144 768 812,00	153 336 320,00
Городской округ Спасск-Дальний	187 339 280,00	189 666 400,00	200 891 180,00
Уссурийский городской округ	613 878 679,00	619 972 050,00	656 616 789,00
Городской округ ЗАТО Фокино	120 018 181,00	121 508 862,00	128 700 639,00
Анучинский муниципальный округ	46 229 189,00	41 574 590,00	44 039 129,00
Дальнереченский муниципальный район	22 978 615,00	22 088 148,00	23 393 610,00
Кавалеровский муниципальный район	126 385 750,00	105 810 826,00	112 084 605,00
Кировский муниципальный район	39 469 112,00	39 967 356,00	42 326 900,00
Красноармейский муниципальный район	78 997 906,00	90 472 827,00	95 833 202,00
Лазовский муниципальный округ	24 298 085,00	24 605 204,00	26 057 568,00
Михайловский муниципальный район	91 978 981,00	98 344 348,00	104 163 973,00
Надеждинский муниципальный район	162 818 676,00	170 048 144,00	180 122 078,00
Октябрьский муниципальный округ	78 926 637,00	74 866 748,00	79 294 411,00
Ольгинский муниципальный район	49 391 479,00	65 695 473,00	69 601 721,00
Партизанский муниципальный район	105 574 278,00	106 880 508,00	113 208 816,00
Пограничный муниципальный округ	47 336 186,00	47 356 122,00	50 152 184,00
Пожарский муниципальный район	78 867 986,00	78 753 656,00	83 408 355,00
Спасский муниципальный район	29 228 633,00	29 590 926,00	31 342 436,00
Тернейский муниципальный округ	48 467 096,00	60 756 933,00	64 358 447,00
Ханкайский муниципальный округ	75 593 871,00	80 717 016,00	85 500 343,00
Хасанский муниципальный район	98 082 788,00	95 009 670,00	100 619 376,00
Хорольский муниципальный округ	100 757 344,00	101 988 091,00	108 038 643,00
Черниговский муниципальный район	161 993 677,00	169 181 868,00	179 228 338,00
Чугуевский муниципальный округ	87 950 446,00	94 250 066,00	99 838 879,00
Шкотовский муниципальный район	60 212 907,00	55 745 082,00	59 038 677,00
Яковлевский муниципальный район	33 257 182,00	33 669 480,00	35 662 342,00
Итого	6 755 653 815,00	6 813 399 537,00	7 216 706 680,00

Приложение 19
к Закону
Приморского края
от 17.09.2021 № 1141-КЗ

«Приложение 15
к Закону
Приморского края
от 21.12.2020 № 969-КЗ

Таблица 55

Субвенции бюджетам муниципальных образований Приморского края на осуществление отдельных государственных полномочий по организации и обеспечению оздоровления и отдыха детей Приморского края (за исключением организации отдыха детей в каникулярное время)

(рублей)

Наименование муниципальных образований Приморского края	Сумма		
	2021 год	2022 год	2023 год
1	2	3	4
Арсеньевский городской округ	12 581 810,52	0,00	0,00
Артемовский городской округ	14 008 591,97	0,00	0,00
Городской округ Большой Камень	5 001 989,75	0,00	0,00
Владивостокский городской округ	71 652 557,85	0,00	0,00
Дальнегорский городской округ	3 634 460,45	0,00	0,00
Дальнереченский городской округ	2 760 366,00	0,00	0,00
Лесозаводский городской округ	3 045 724,46	0,00	0,00
Находкинский городской округ	17 310 126,85	0,00	0,00
Партизанский городской округ	4 217 525,25	0,00	0,00
Городской округ Спасск-Дальний	7 971 356,70	0,00	0,00
Уссурийский городской округ	19 160 466,05	0,00	0,00
Городской округ ЗАТО Фокино	3 515 482,75	0,00	0,00
Анучинский муниципальный округ	2 044 233,87	0,00	0,00
Дальнереченский муниципальный район	900 175,45	0,00	0,00
Кавалеровский муниципальный район	1 668 898,30	0,00	0,00
Кировский муниципальный район	1 070 239,43	0,00	0,00
Красноармейский муниципальный район	2 627 417,39	0,00	0,00
Лазовский муниципальный округ	1 284 245,98	0,00	0,00
Михайловский муниципальный район	2 436 707,50	0,00	0,00

Наименование муниципальных образований Приморского края	Сумма		
	2021 год	2022 год	2023 год
1	2	3	4
Надеждинский муниципальный район	2 643 127,00	0,00	0,00
Октябрьский муниципальный округ	2 444 181,60	0,00	0,00
Ольгинский муниципальный район	1 140 036,37	0,00	0,00
Партизанский муниципальный район	4 191 998,15	0,00	0,00
Пограничный муниципальный округ	3 280 935,93	0,00	0,00
Пожарский муниципальный район	2 253 296,30	0,00	0,00
Спасский муниципальный район	5 022 695,77	0,00	0,00
Тернейский муниципальный округ	1 056 960,65	0,00	0,00
Ханкайский муниципальный округ	2 520 547,60	0,00	0,00
Хасанский муниципальный район	2 324 593,80	0,00	0,00
Хорольский муниципальный округ	2 654 644,00	0,00	0,00
Черниговский муниципальный район	4 134 835,25	0,00	0,00
Чугуевский муниципальный округ	2 134 997,10	0,00	0,00
Шкотовский муниципальный район	2 117 192,88	0,00	0,00
Яковлевский муниципальный район	1 001 736,40	0,00	0,00
Итого	215 814 155,32	0,00	0,00

Приложение 20
к Закону
Приморского края
от 17.09.2021 № 1141-КЗ

«Приложение 15
к Закону
Приморского края
от 21.12.2020 № 969-КЗ

Таблица 56

Субвенции бюджетам муниципальных образований Приморского края на осуществление отдельных государственных полномочий по обеспечению мер социальной поддержки педагогическим работникам муниципальных образовательных организаций Приморского края

(рублей)

Наименование муниципальных образований Приморского края	Сумма		
	2021 год	2022 год	2023 год
1	2	3	4
Арсеньевский городской округ	5 840 000,00	5 840 000,00	5 840 000,00
Артемовский городской округ	15 250 000,00	15 250 000,00	15 250 000,00
Городской округ Большой Камень	3 415 000,00	3 415 000,00	3 415 000,00
Владивостокский городской округ	123 665 000,00	73 665 000,00	73 665 000,00
Дальнегорский городской округ	5 470 000,00	5 470 000,00	5 470 000,00
Дальнереченский городской округ	2 800 000,00	2 800 000,00	2 800 000,00
Лесозаводский городской округ	3 765 000,00	3 765 000,00	3 765 000,00
Находкинский городской округ	20 210 000,00	20 210 000,00	20 210 000,00
Партизанский городской округ	3 740 000,00	3 740 000,00	3 740 000,00
Городской округ Спасск-Дальний	8 555 000,00	8 555 000,00	8 555 000,00
Уссурийский городской округ	37 115 000,00	37 115 000,00	37 115 000,00
Городской округ ЗАТО Фокино	4 380 000,00	4 380 000,00	4 380 000,00
Анучинский муниципальный округ	1 190 000,00	1 190 000,00	1 190 000,00
Дальнереченский муниципальный район	940 000,00	940 000,00	940 000,00
Кавалеровский муниципальный район	2 470 000,00	2 470 000,00	2 470 000,00
Кировский муниципальный район	2 160 000,00	2 160 000,00	2 160 000,00
Красноармейский муниципальный район	2 225 000,00	1 305 000,00	1 305 000,00
Лазовский муниципальный округ	4 325 000,00	5 245 000,00	5 245 000,00
Михайловский муниципальный район	4 645 000,00	4 645 000,00	4 645 000,00
Надеждинский муниципальный район	4 020 000,00	4 020 000,00	4 020 000,00
Октябрьский муниципальный округ	2 585 000,00	2 585 000,00	2 585 000,00
Ольгинский муниципальный район	1 930 000,00	1 930 000,00	1 930 000,00
Партизанский муниципальный район	5 375 000,00	5 375 000,00	5 375 000,00
Пограничный муниципальный округ	2 180 000,00	2 180 000,00	2 180 000,00
Пожарский муниципальный район	2 475 000,00	2 475 000,00	2 475 000,00
Спасский муниципальный район	2 800 000,00	2 800 000,00	2 800 000,00
Тернейский муниципальный округ	4 160 000,00	4 160 000,00	4 160 000,00
Ханкайский муниципальный округ	2 460 000,00	2 460 000,00	2 460 000,00
Хасанский муниципальный район	2 055 000,00	2 055 000,00	2 055 000,00
Хорольский муниципальный округ	2 725 000,00	2 725 000,00	2 725 000,00
Черниговский муниципальный район	5 880 000,00	5 880 000,00	5 880 000,00
Чугуевский муниципальный округ	2 770 000,00	2 770 000,00	2 770 000,00
Шкотовский муниципальный район	3 040 000,00	3 040 000,00	3 040 000,00
Яковлевский муниципальный район	3 340 000,00	3 340 000,00	3 340 000,00
Итого	299 955 000,00	249 955 000,00	249 955 000,00

Приложение 21
к Закону
Приморского края
от 17.09.2021 № 1141-КЗ

«Приложение 15
к Закону
Приморского края
от 21.12.2020 № 969-КЗ

Таблица 58

Субвенции бюджетам муниципальных образований Приморского края на реализацию государственных полномочий органов опеки и попечительства в отношении несовершеннолетних

(рублей)

Наименование муниципальных образований Приморского края	Сумма		
	2021 год	2022 год	2023 год
1	2	3	4
Арсеньевский городской округ	3 765 006,00	3 765 860,00	3 903 887,00
Артемовский городской округ	7 530 012,00	7 531 720,00	7 807 773,00
Городской округ Большой Камень	2 823 755,00	2 824 396,00	2 927 916,00
Владивостокский городской округ	35 767 553,00	35 775 667,00	37 086 918,00
Дальнегорский городской округ	3 347 696,00	3 348 467,00	3 472 950,00
Дальнереченский городской округ	1 882 503,00	1 882 931,00	1 951 945,00
Лесозаводский городской округ	3 765 006,00	3 765 860,00	3 903 887,00
Находкинский городской округ	10 353 766,00	10 356 115,00	10 735 688,00
Партизанский городской округ	2 823 755,00	2 824 396,00	2 927 916,00
Городской округ Спасск-Дальний	2 823 755,00	2 824 396,00	2 927 916,00
Уссурийский городской округ	14 118 772,00	14 121 975,00	14 639 574,00
Городской округ ЗАТО Фокино	1 882 503,00	1 882 931,00	1 951 945,00
Анучинский муниципальный округ	1 882 503,00	1 882 931,00	1 951 945,00
Дальнереченский муниципальный район	1 882 503,00	1 882 931,00	1 951 945,00
Кавалеровский муниципальный район	2 231 798,00	2 232 312,00	2 315 301,00
Кировский муниципальный район	1 882 503,00	1 882 931,00	1 951 945,00
Красноармейский муниципальный район	1 882 503,00	1 882 931,00	1 951 945,00
Лазовский муниципальный округ	1 882 503,00	1 882 931,00	1 951 945,00
Михайловский муниципальный район	2 823 755,00	2 824 396,00	2 927 916,00
Надеждинский муниципальный район	3 765 006,00	3 765 860,00	3 903 887,00
Октябрьский муниципальный округ	2 823 755,00	2 824 396,00	2 927 916,00
Ольгинский муниципальный район	2 231 798,00	2 232 312,00	2 315 301,00
Партизанский муниципальный район	2 823 755,00	2 824 396,00	2 927 916,00
Пограничный муниципальный округ	1 882 503,00	1 882 931,00	1 951 945,00
Пожарский муниципальный район	2 823 755,00	2 824 396,00	2 927 916,00
Спасский муниципальный район	2 823 755,00	2 824 396,00	2 927 916,00
Тернейский муниципальный округ	2 231 798,00	2 232 312,00	2 315 301,00
Ханкайский муниципальный округ	1 882 503,00	1 882 931,00	1 951 945,00
Хасанский муниципальный район	2 823 755,00	2 824 396,00	2 927 916,00
Хорольский муниципальный округ	2 823 755,00	2 824 396,00	2 927 916,00
Черниговский муниципальный район	2 823 755,00	2 824 396,00	2 927 916,00
Чугуевский муниципальный округ	1 882 503,00	1 882 931,00	1 951 945,00
Шкотовский муниципальный район	1 882 503,00	1 882 931,00	1 951 945,00
Яковлевский муниципальный район	1 882 503,00	1 882 931,00	1 951 945,00
Итого	142 759 552,00	142 791 988,00	148 030 883,00

Приложение 22
к Закону
Приморского края
от 17.09.2021 № 1141-КЗ

«Приложение 15
к Закону
Приморского края
от 21.12.2020 № 969-КЗ

Таблица 59

Субвенции бюджетам муниципальных образований Приморского края на осуществление отдельных государственных полномочий по выплате компенсации части платы, взимаемой с родителей (законных представителей) за присмотр и уход за детьми, осваивающими образовательные программы дошкольного образования в организациях, осуществляющих образовательную деятельность

(рублей)

Наименование муниципальных образований Приморского края	Сумма		
	2021 год	2022 год	2023 год
1	2	3	4
Арсеньевский городской округ	12 372 972,00	6 488 581,00	5 751 665,00
Артемовский городской округ	31 875 157,00	16 160 254,00	13 285 520,00
Городской округ Большой Камень	12 833 236,00	5 857 558,00	4 802 695,00
Владивостокский городской округ	107 181 833,00	73 072 493,00	66 946 475,00
Дальнегорский городской округ	10 807 018,00	4 548 535,00	3 873 478,00
Дальнереченский городской округ	6 973 886,00	2 463 478,00	1 917 815,00
Лесозаводский городской округ	10 889 597,00	5 584 918,00	4 583 542,00
Находкинский городской округ	36 896 328,00	13 644 201,00	10 769 467,00
Партизанский городской округ	9 792 013,00	3 505 417,00	2 518 627,00
Городской округ Спасск-Дальний	12 402 430,00	6 269 412,00	5 253 450,00
Уссурийский городской округ	40 078 907,00	21 663 767,00	18 884 659,00
Городской округ ЗАТО Фокино	5 910 744,00	934 479,00	723 506,00
Анучинский муниципальный округ	2 620 106,00	1 097 638,00	838 854,00
Дальнереченский муниципальный район	1 838 647,00	603 564,00	460 125,00
Кавалеровский муниципальный район	6 125 955,00	1 596 422,00	1 098 572,00
Кировский муниципальный район	6 035 259,00	1 333 599,00	807 656,00
Красноармейский муниципальный район	4 652 414,00	2 242 993,00	1 452 051,00
Лазовский муниципальный округ	2 566 296,00	1 156 801,00	964 953,00
Михайловский муниципальный район	3 222 538,00	1 555 789,00	1 412 350,00
Надеждинский муниципальный район	8 004 807,00	3 680 892,00	3 202 762,00
Октябрьский муниципальный округ	7 286 700,00	3 307 616,00	2 781 672,00
Ольгинский муниципальный район	1 859 609,00	582 764,00	465 204,00
Партизанский муниципальный район	7 539 691,00	3 640 941,00	2 971 560,00
Пограничный муниципальный округ	3 296 769,00	944 578,00	742 504,00
Пожарский муниципальный район	5 255 880,00	1 755 501,00	1 420 810,00
Спасский муниципальный район	4 973 132,00	1 928 150,00	1 450 020,00
Тернейский муниципальный округ	2 917 665,00	1 505 433,00	1 275 930,00
Ханкайский муниципальный округ	3 404 117,00	1 666 179,00	1 379 302,00
Хасанский муниципальный район	6 926 539,00	2 765 189,00	2 334 871,00
Хорольский муниципальный округ	6 667 313,00	3 106 346,00	2 484 777,00
Черниговский муниципальный район	8 201 865,00	3 678 811,00	2 725 788,00
Чугуевский муниципальный округ	4 490 020,00	1 550 655,00	1 311 590,00
Шкотовский муниципальный район	5 331 451,00	2 336 643,00	1 715 074,00
Яковлевский муниципальный район	2 937 018,00	1 937 934,00	1 603 243,00
Итого	404 167 912,00	204 167 531,00	174 210 567,00

Приложение 23
к Закону
Приморского края
от 17.09.2021 № 1141-КЗ

«Приложение 15
к Закону
Приморского края
от 21.12.2020 № 969-КЗ

Таблица 60

Субвенции бюджетам муниципальных образований Приморского края на обеспечение детей-сирот и детей, оставшихся без попечения родителей, лиц из числа детей-сирот и детей, оставшихся без попечения родителей, жилыми помещениями

(рублей)

Наименование муниципальных образований Приморского края	Сумма		
	2021 год	2022 год	2023 год
1	2	3	4
Арсеньевский городской округ	42 109 785,20	37 015 866,00	37 015 866,00
Артемовский городской округ	29 570 619,98	0,00	0,00
Городской округ Большой Камень	20 333 400,00	21 151 920,00	21 151 920,00
Владивостокский городской округ	23 046 459,11	0,00	0,00
Дальнереченский городской округ	41 664 100,00	42 303 840,00	42 303 840,00
Лесозаводский городской округ	37 584 000,00	37 015 860,00	37 015 860,00
Партизанский городской округ	28 879 800,00	52 879 800,00	52 879 800,00
Городской округ Спасск-Дальний	43 018 060,54	76 675 710,00	76 675 710,00
Уссурийский городской округ	13 904 064,00	0,00	0,00
Анучинский муниципальный округ	18 464 916,00	23 795 910,00	23 795 910,00
Кавалеровский муниципальный район	10 000 000,00	0,00	0,00
Лазовский муниципальный округ	21 162 292,00	21 151 920,00	21 151 920,00
Надеждинский муниципальный район	44 947 830,00	44 947 830,00	44 947 830,00
Черниговский муниципальный район	11 684 084,00	26 349 540,00	26 349 540,00
Шкотовский муниципальный район	11 180 086,70	0,00	0,00
Яковлевский муниципальный район	23 178 911,67	31 727 880,00	31 727 880,00
Итого	420 728 409,20	415 016 076,00	415 016 076,00

Приложение 24
к Закону
Приморского края
от 17.09.2021 № 1141-КЗ

«Приложение 15
к Закону
Приморского края
от 21.12.2020 № 969-КЗ

Таблица 61

Субвенции бюджетам муниципальных образований Приморского края на обеспечение детей-сирот и детей, оставшихся без попечения родителей, лиц из числа детей-сирот и детей, оставшихся без попечения родителей, жилыми помещениями за счет средств краевого бюджета

(рублей)

Наименование муниципальных образований Приморского края	Сумма		
	2021 год	2022 год	2023 год
1	2	3	4
Арсеньевский городской округ	1 684 391,04	1 480 634,40	1 480 634,40
Артемовский городской округ	34 179 820,00	32 996 995,20	32 996 995,20
Городской округ Большой Камень	813 336,00	846 076,80	846 076,80
Владивостокский городской округ	48 662 892,00	275 663 355,60	30 247 245,60
Дальнегорский городской округ	24 359 379,20	27 497 496,00	27 497 496,00
Дальнереченский городской округ	1 666 564,00	1 692 153,60	1 692 153,60
Лесозаводский городской округ	1 503 360,00	1 480 634,40	1 480 634,40
Находкинский городской округ	27 497 496,00	27 497 496,00	27 497 496,00
Партизанский городской округ	7 936 072,08	2 115 192,00	2 115 192,00
Городской округ Спасск-Дальний	1 720 722,42	3 067 028,40	3 067 028,40
Уссурийский городской округ	26 339 081,28	24 747 746,40	24 747 746,40
Городской округ ЗАТО Фокино	16 498 497,60	16 498 497,60	16 498 497,60
Анучинский муниципальный округ	738 596,64	951 836,40	951 836,40
Дальнереченский муниципальный район	21 997 996,80	846 076,80	21 997 996,80
Кавалеровский муниципальный район	19 648 247,20	740 317,20	19 248 247,20
Кировский муниципальный район	21 997 996,80	846 076,80	21 997 996,80
Красноармейский муниципальный район	5 843 934,72	423 038,40	10 998 998,40
Лазовский муниципальный округ	846 491,68	846 076,80	846 076,80
Михайловский муниципальный район	18 291 840,32	740 317,20	19 248 247,20
Надеждинский муниципальный район	1 797 913,20	1 797 913,20	1 797 913,20
Октябрьский муниципальный округ	10 636 014,82	18 968 336,43	19 248 247,20
Ольгинский муниципальный район	13 748 748,00	13 748 748,00	13 748 748,00
Партизанский муниципальный район	19 872 247,20	19 248 247,20	19 248 247,20
Пограничный муниципальный округ	16 498 497,60	16 498 497,60	16 498 497,60
Пожарский муниципальный район	28 465 410,96	846 076,80	21 997 996,80
Спасский муниципальный район	27 497 496,00	1 057 596,00	27 497 496,00
Тернейский муниципальный округ	3 640 000,00	740 317,20	19 248 247,20
Ханкайский муниципальный округ	19 248 247,20	740 317,20	19 248 247,20
Хасанский муниципальный район	16 498 497,60	634 557,60	16 498 497,60
Хорольский муниципальный округ	19 248 247,20	740 317,20	19 248 247,20
Черниговский муниципальный район	677 150,50	1 282 474,80	1 282 474,80
Чугуевский муниципальный округ	20 807 346,56	767 243,13	19 948 321,36
Шкотовский муниципальный район	18 210 310,91	683 196,44	17 763 107,44
Яковлевский муниципальный район	927 156,47	1 269 115,20	1 269 115,20
Итого	500 000 000,00	500 000 000,00	500 000 000,00

Приложение 25
к Закону
Приморского края
от 17.09.2021 № 1141-КЗ

«Приложение 15
к Закону
Приморского края
от 21.12.2020 № 969-КЗ

Таблица 62

Субвенции бюджетам муниципальных образований Приморского края на реализацию государственных полномочий по социальной поддержке детей, оставшихся без попечения родителей, и лиц, принявших на воспитание в семью детей, оставшихся без попечения родителей

(рублей)

Наименование муниципальных образований Приморского края	Сумма		
	2021 год	2022 год	2023 год
1	2	3	4
Арсеньевский городской округ	33 940 832,90	32 776 315,16	33 354 079,78
Артемовский городской округ	41 185 165,98	33 005 160,64	33 941 839,66
Городской округ Большой Камень	10 599 999,22	9 503 018,38	9 752 507,66
Владивостокский городской округ	137 413 484,54	121 174 683,33	124 010 982,44
Дальнегорский городской округ	26 966 387,76	27 017 336,53	27 671 704,36
Дальнереченский городской округ	18 289 624,10	17 988 832,71	18 407 566,97
Лесозаводский городской округ	40 539 627,89	39 050 984,44	39 653 553,40
Находкинский городской округ	44 441 194,17	39 765 724,81	40 930 008,09
Партизанский городской округ	38 901 245,17	35 884 497,26	36 641 719,08
Городской округ Спасск-Дальний	23 041 615,18	18 947 847,84	19 227 976,15
Уссурийский городской округ	58 116 475,65	56 350 376,36	57 766 339,62
Городской округ ЗАТО Фокино	12 595 776,72	11 140 411,80	11 376 770,05
Анучинский муниципальный округ	19 555 479,89	17 342 987,28	17 592 476,55
Дальнереченский муниципальный район	10 575 836,27	10 769 440,83	10 945 980,68
Кавалеровский муниципальный район	21 193 790,53	19 758 750,43	20 247 155,40
Кировский муниципальный район	11 513 829,31	15 077 753,11	15 367 001,20
Красноармейский муниципальный район	23 722 237,86	26 293 482,89	26 537 136,96
Лазовский муниципальный округ	13 451 367,85	12 125 167,16	12 295 870,35
Михайловский муниципальный район	29 112 493,01	28 548 789,60	28 960 228,06
Надеждинский муниципальный район	26 294 750,90	23 062 946,01	23 636 333,64
Октябрьский муниципальный округ	11 273 568,79	12 900 213,73	13 243 081,22
Ольгинский муниципальный район	19 000 117,76	18 964 756,00	19 220 812,98
Партизанский муниципальный район	27 207 731,67	26 968 260,32	27 344 682,73
Пограничный муниципальный округ	18 059 151,80	18 931 794,41	19 296 910,74
Пожарский муниципальный район	17 383 341,28	14 820 943,42	15 117 121,56
Спасский муниципальный район	20 844 652,79	19 046 193,47	19 373 375,93
Тернейский муниципальный округ	6 111 353,49	10 014 025,91	10 284 308,27
Ханкайский муниципальный округ	18 737 028,47	14 651 384,45	15 026 713,95
Хасанский муниципальный район	20 323 434,60	14 624 817,57	15 015 831,63
Хорольский муниципальный округ	23 830 209,12	24 180 060,54	24 648 400,05
Черниговский муниципальный район	25 305 741,59	21 802 116,38	22 130 391,74
Чугуевский муниципальный округ	18 264 087,18	16 184 227,47	16 468 732,78
Шкотовский муниципальный район	12 589 734,61	10 268 012,26	10 495 616,51
Яковлевский муниципальный район	40 574 389,64	37 531 106,60	37 763 087,86
Итого	920 955 757,69	856 472 419,10	873 746 298,05

Приложение 26
к Закону
Приморского края
от 17.09.2021 № 1141-КЗ

«Приложение 15
к Закону
Приморского края
от 21.12.2020 № 969-КЗ

Таблица 64

Субвенции бюджетам муниципальных образований Приморского края на осуществление отдельных государственных полномочий по государственному управлению охраной труда

(рублей)

Наименование муниципальных образований Приморского края	Сумма		
	2021 год	2022 год	2023 год
1	2	3	4
Арсеньевский городской округ	877 946,00	878 147,00	910 673,00
Артемовский городской округ	877 946,00	878 147,00	910 673,00
Городской округ Большой Камень	877 946,00	878 147,00	910 673,00
Владивостокский городской округ	4 389 727,00	4 390 734,00	4 553 364,00
Дальнегорский городской округ	1 039 926,00	1 040 168,00	1 079 175,00
Дальнереченский городской округ	877 946,00	878 147,00	910 673,00
Лесозаводский городской округ	877 946,00	878 147,00	910 673,00
Находкинский городской округ	1 755 891,00	1 756 294,00	1 821 346,00
Партизанский городской округ	877 946,00	878 147,00	910 673,00
Городской округ Спасск-Дальний	877 946,00	878 147,00	910 673,00
Уссурийский городской округ	1 755 891,00	1 756 294,00	1 821 346,00
Городской округ ЗАТО Фокино	877 946,00	878 147,00	910 673,00
Анучинский муниципальный округ	877 946,00	878 147,00	910 673,00
Дальнереченский муниципальный район	801 977,00	802 160,00	831 647,00
Кавалеровский муниципальный район	949 402,00	949 621,00	985 006,00
Кировский муниципальный район	801 977,00	802 160,00	831 647,00
Красноармейский муниципальный район	801 977,00	802 160,00	831 647,00
Лазовский муниципальный округ	801 977,00	802 160,00	831 647,00
Михайловский муниципальный район	801 977,00	802 160,00	831 647,00
Надеждинский муниципальный район	801 977,00	802 160,00	831 647,00
Октябрьский муниципальный округ	851 134,00	851 329,00	882 783,00
Ольгинский муниципальный район	949 402,00	949 621,00	985 006,00
Партизанский муниципальный район	801 977,00	802 160,00	831 647,00
Пограничный муниципальный округ	877 946,00	878 147,00	910 673,00
Пожарский муниципальный район	801 977,00	802 160,00	831 647,00

Наименование муниципальных образований Приморского края	Сумма		
	2021 год	2022 год	2023 год
1	2	3	4
Спасский муниципальный район	801 977,00	802 160,00	831 647,00
Тернейский муниципальный округ	949 402,00	949 621,00	985 006,00
Ханкайский муниципальный округ	801 977,00	802 160,00	831 647,00
Хасанский муниципальный район	801 977,00	802 160,00	831 647,00
Хорольский муниципальный округ	801 977,00	802 160,00	831 647,00
Черниговский муниципальный район	801 977,00	802 160,00	831 647,00
Чугуевский муниципальный округ	877 946,00	878 147,00	910 673,00
Шкотовский муниципальный район	801 977,00	802 160,00	831 647,00
Яковлевский муниципальный район	801 977,00	802 160,00	831 647,00
Итого	34 327 836,00	34 335 699,00	35 605 140,00

Приложение 27
к Закону
Приморского края
от 17.09.2021 № 1141-КЗ

«Приложение 15
к Закону
Приморского края
от 21.12.2020 № 969-КЗ

Таблица 66

Единая субвенция местным бюджетам из краевого бюджета

(рублей)

Наименование муниципальных образований Приморского края	Сумма		
	2021 год	2022 год	2023 год
1	2	3	4
Арсеньевский городской округ	2 160 157,00	2 160 651,00	2 240 581,00
Артемовский городской округ	3 011 641,00	3 012 349,00	3 126 759,00
Городской округ Большой Камень	2 032 388,00	2 032 858,00	2 108 820,00
Владивостокский городской округ	17 878 174,00	17 882 213,00	18 535 042,00
Дальнегорский городской округ	2 419 446,00	2 420 010,00	2 511 128,00
Дальнереченский городской округ	2 032 388,00	2 032 858,00	2 108 820,00
Лесозаводский городской округ	2 149 227,00	2 149 723,00	2 230 039,00
Находкинский городской округ	2 874 566,00	2 875 228,00	2 982 093,00
Партизанский городской округ	2 061 348,00	2 061 823,00	2 138 614,00
Городской округ Спасск-Дальний	2 041 567,00	2 042 037,00	2 118 037,00
Уссурийский городской округ	3 522 543,00	3 523 367,00	3 656 478,00
Городской округ ЗАТО Фокино	2 018 000,00	2 018 469,00	2 094 350,00
Анучинский муниципальный округ	1 966 108,00	1 966 566,00	2 040 371,00
Дальнереченский муниципальный район	1 969 030,00	1 969 491,00	2 043 907,00
Кавалеровский муниципальный район	2 408 852,00	2 409 422,00	2 501 435,00
Кировский муниципальный район	1 982 183,00	1 982 644,00	2 057 092,00
Красноармейский муниципальный район	1 969 030,00	1 969 491,00	2 043 907,00
Лазовский муниципальный округ	1 969 030,00	1 969 491,00	2 043 907,00
Михайловский муниципальный район	2 018 000,00	2 018 469,00	2 094 350,00
Надеждинский муниципальный район	2 018 000,00	2 018 469,00	2 094 350,00
Октябрьский муниципальный округ	2 144 436,00	2 144 937,00	2 225 877,00
Ольгинский муниципальный район	2 358 649,00	2 359 203,00	2 448 714,00
Партизанский муниципальный район	2 016 764,00	2 017 233,00	2 093 065,00
Пограничный муниципальный округ	2 016 764,00	2 017 233,00	2 093 065,00
Пожарский муниципальный район	2 016 764,00	2 017 233,00	2 093 065,00
Спасский муниципальный район	2 016 764,00	2 017 233,00	2 093 065,00
Тернейский муниципальный округ	2 342 807,00	2 343 361,00	2 432 733,00
Ханкайский муниципальный округ	2 016 764,00	2 017 233,00	2 093 065,00
Хасанский муниципальный район	2 016 764,00	2 017 233,00	2 093 065,00
Хорольский муниципальный округ	2 016 764,00	2 017 233,00	2 093 065,00
Черниговский муниципальный район	2 016 764,00	2 017 233,00	2 093 065,00
Чугуевский муниципальный округ	2 016 764,00	2 017 233,00	2 093 065,00
Шкотовский муниципальный район	2 016 764,00	2 017 233,00	2 093 065,00
Яковлевский муниципальный район	1 983 419,00	1 983 880,00	2 058 378,00
Итого	89 498 629,00	89 519 340,00	92 866 432,00

Приложение 28
к Закону
Приморского края
от 17.09.2021 № 1141-КЗ

«Приложение 15
к Закону
Приморского края
от 21.12.2020 № 969-КЗ

Таблица 68

Субвенции бюджетам муниципальных образований Приморского края на осуществление полномочий Российской Федерации по первичному воинскому учету на территориях, где отсутствуют военные комиссариаты

(рублей)

Наименование муниципальных образований Приморского края	Сумма		
	2021 год	2022 год	2023 год
1	2	3	4
Городской округ ЗАТО Фокино	1 667 915,00	1 685 225,00	1 752 085,00
Востокское городское поселение Красноармейского муниципального района	400 296,00	404 454,00	420 500,00
Анучинский муниципальный округ	1 000 749,00	1 011 171,00	1 051 296,00
Горноключевское городское поселение Кировского муниципального района	333 580,00	337 045,00	350 417,00
Зарубинское городское поселение Хасанского муниципального района	333 580,00	337 045,00	350 417,00
Кировское городское поселение Кировского муниципального района	1 000 740,00	1 011 135,00	1 051 251,00
Лазовский муниципальный округ	1 000 749,00	1 011 135,00	1 051 251,00

Наименование муниципальных образований Приморского края	Сумма		
	2021 год	2022 год	2023 год
1	2	3	4
Краскинское городское поселение Хасанского муниципального района	333 580,00	337 045,00	350 417,00
Новошахтинское городское поселение Михайловского муниципального района	667 160,00	674 090,00	700 834,00
Октябрьский муниципальный округ	667 166,00	674 090,00	700 834,00
Ольгинское городское поселение Ольгинского муниципального района	400 296,00	404 454,00	420 500,00
Пограничный муниципальный округ	333 583,00	337 045,00	350 417,00
Посьетское городское поселение Хасанского муниципального района	333 580,00	337 045,00	350 417,00
Приморское городское поселение Хасанского муниципального района	166 790,00	168 522,00	175 208,00
Тернейский муниципальный округ	800 598,00	808 908,00	841 000,00
Ханкайский муниципальный округ	1 334 332,00	1 348 180,00	1 401 668,00
Сибирцевское городское поселение Черниговского муниципального района	1 000 740,00	1 011 135,00	1 051 251,00
Хорольский муниципальный округ	667 160,00	674 090,00	700 834,00
Смоляниновское городское поселение Шкотовского муниципального района	333 580,00	337 045,00	350 417,00
Чугуевский муниципальный округ	667 166,00	674 090,00	700 834,00
Хасанское городское поселение Хасанского муниципального района	166 790,00	168 522,00	175 208,00
Шкотовское городское поселение Шкотовского муниципального района	333 580,00	337 045,00	350 417,00
Александровское сельское поселение Спасского муниципального района	166 790,00	168 522,00	175 208,00
Барабашское сельское поселение Хасанского муниципального района	333 580,00	337 045,00	350 417,00
Безверховское сельское поселение Хасанского муниципального района	166 790,00	168 522,00	175 208,00
Варфоломеевское сельское поселение Яковлевского муниципального района	333 580,00	337 045,00	350 417,00
Веденкинское сельское поселение Дальнереченского муниципального района	333 580,00	337 045,00	350 417,00
Верхнеперевальское сельское поселение Пожарского муниципального района	166 790,00	168 522,00	175 208,00
Веселояровское сельское поселение Ольгинского муниципального района	200 148,00	202 227,00	210 250,00
Владимиро-Александровское сельское поселение Партизанского муниципального района	333 580,00	337 045,00	350 417,00
Вострецовское сельское поселение Красноармейского муниципального района	200 148,00	202 227,00	210 250,00
Глубинненское сельское поселение Красноармейского муниципального района	200 148,00	202 227,00	210 250,00
Горненское сельское поселение Кировского муниципального района	166 790,00	168 522,00	175 208,00
Григорьевское сельское поселение Михайловского муниципального района	333 580,00	337 045,00	350 417,00
Губеровское сельское поселение Пожарского муниципального района	166 790,00	168 522,00	175 208,00
Дальнекутское сельское поселение Красноармейского муниципального района	200 148,00	202 227,00	210 250,00
Дмитриевское сельское поселение Черниговского муниципального района	333 580,00	337 045,00	350 417,00
Дубовское сельское поселение Спасского муниципального района	166 790,00	168 522,00	175 208,00
Духовское сельское поселение Спасского муниципального района	166 790,00	168 522,00	175 208,00
Екатериновское сельское поселение Партизанского муниципального района	333 580,00	337 045,00	350 417,00
Золотодолинское сельское поселение Партизанского муниципального района	333 580,00	337 045,00	350 417,00
Ивановское сельское поселение Михайловского муниципального района	333 580,00	337 045,00	350 417,00
Игнатьевское сельское поселение Пожарского муниципального района	166 790,00	168 522,00	175 208,00
Измайлихинское сельское поселение Красноармейского муниципального района	200 148,00	202 227,00	210 250,00
Краснокутское сельское поселение Спасского муниципального района	333 580,00	337 045,00	350 417,00
Краснояровское сельское поселение Пожарского муниципального района	166 790,00	168 522,00	175 208,00
Кремовское сельское поселение Михайловского муниципального района	333 580,00	337 045,00	350 417,00
Крыловское сельское поселение Кировского муниципального района	166 790,00	168 522,00	175 208,00
Лукьяновское сельское поселение Красноармейского муниципального района	166 790,00	168 522,00	175 208,00
Малиновское сельское поселение Дальнереченского муниципального района	333 580,00	337 045,00	350 417,00
Мельничное сельское поселение Красноармейского муниципального района	200 148,00	202 227,00	210 250,00
Милоградовское сельское поселение Ольгинского муниципального района	200 148,00	202 227,00	210 250,00
Молдавановское сельское поселение Ольгинского муниципального района	200 148,00	202 227,00	210 250,00
Моряк-Рыболовское сельское поселение Ольгинского муниципального района	200 148,00	202 227,00	210 250,00
Нагорненское сельское поселение Пожарского муниципального района	166 790,00	168 522,00	175 208,00
Новицкое сельское поселение Партизанского муниципального района	333 580,00	337 045,00	350 417,00
Новолитовское сельское поселение Партизанского муниципального района	333 580,00	337 045,00	350 417,00
Новонежинское сельское поселение Шкотовского муниципального района	333 580,00	337 045,00	350 417,00
Новопокровское сельское поселение Красноармейского муниципального района	333 580,00	337 045,00	350 417,00
Новосысоевское сельское поселение Яковлевского муниципального района	333 580,00	337 045,00	350 417,00
Ореховское сельское поселение Дальнереченского муниципального района	166 790,00	168 522,00	175 208,00
Осиновское сельское поселение Михайловского муниципального района	333 580,00	337 045,00	350 417,00

Наименование муниципальных образований Приморского края	Сумма		
	2021 год	2022 год	2023 год
1	2	3	4
Пермское сельское поселение Ольгинского муниципального района	200 148,00	202 227,00	210 250,00
Подъяпольское сельское поселение Шкотовского муниципального района	333 580,00	337 045,00	350 417,00
Пожарское сельское поселение Пожарского муниципального района	333 580,00	337 045,00	350 417,00
Покровское сельское поселение Яковлевского муниципального района	166 790,00	168 522,00	175 208,00
Прохорское сельское поселение Спасского муниципального района	166 790,00	168 522,00	175 208,00
Раздольненское сельское поселение Надеждинского муниципального района	667 160,00	674 090,00	700 834,00
Ракитненское сельское поселение Дальнереченского муниципального района	166 790,00	168 522,00	175 208,00
Реттиховское сельское поселение Черниговского муниципального района	166 790,00	168 522,00	175 208,00
Рождественское сельское поселение Дальнереченского муниципального района	166 790,00	168 522,00	175 208,00
Романовское сельское поселение Шкотовского муниципального района	333 580,00	337 045,00	350 417,00
Рощинское сельское поселение Красноармейского муниципального района	400 296,00	404 454,00	420 500,00
Руновское сельское поселение Кировского муниципального района	166 790,00	168 522,00	175 208,00
Сальское сельское поселение Дальнереченского муниципального района	166 790,00	168 522,00	175 208,00
Светлогорское сельское поселение Пожарского муниципального района	166 790,00	168 522,00	175 208,00
Сергеевское сельское поселение Партизанского муниципального района	333 580,00	337 045,00	350 417,00
Снегуровское сельское поселение Черниговского муниципального района	166 790,00	168 522,00	175 208,00
Соболинское сельское поселение Пожарского муниципального района	166 790,00	168 522,00	175 208,00
Спасское сельское поселение Спасского муниципального района	667 160,00	674 090,00	700 834,00
Сунятсенское сельское поселение Михайловского муниципального района	333 580,00	337 045,00	350 417,00
Тавричанское сельское поселение Надеждинского муниципального района	667 160,00	674 090,00	700 834,00
Таежненское сельское поселение Красноармейского муниципального района	200 148,00	202 227,00	210 250,00
Тимофеевское сельское поселение Ольгинского муниципального района	200 148,00	202 227,00	210 250,00
Устиновское сельское поселение Кавалеровского муниципального района	200 148,00	202 227,00	210 250,00
Федосьевское сельское поселение Пожарского муниципального района	166 790,00	168 522,00	175 208,00
Хвалынское сельское поселение Спасского муниципального района	333 580,00	337 045,00	350 417,00
Хвищанское сельское поселение Кировского муниципального района	166 790,00	168 522,00	175 208,00
Центральненское сельское поселение Шкотовского муниципального района	166 790,00	168 522,00	175 208,00
Чкаловское сельское поселение Спасского муниципального района	333 580,00	337 045,00	350 417,00
Штыковское сельское поселение Шкотовского муниципального района	333 580,00	337 045,00	350 417,00
Яблоновское сельское поселение Яковлевского муниципального района	166 790,00	168 522,00	175 208,00
Яковлевское сельское поселение Яковлевского муниципального района	333 580,00	337 045,00	350 417,00
Итого	32 457 400,00	32 794 500,00	34 095 600,00

Приложение 29
к Закону
Приморского края
от 17.09.2021 № 1141-КЗ

«Приложение 15
к Закону
Приморского края
от 21.12.2020 № 969-КЗ

Таблица 77

Иные межбюджетные трансферты бюджетам муниципальных образований Приморского края на ежемесячное денежное вознаграждение за классное руководство педагогическим работникам муниципальных общеобразовательных организаций

(рублей)

Наименование муниципальных образований Приморского края	Сумма		
	2021 год	2022 год	2023 год
1	2	3	4
Арсеньевский городской округ	28 665 000,00	28 665 000,00	28 665 000,00
Артемовский городской округ	63 531 000,00	63 531 000,00	63 531 000,00
Городской округ Большой Камень	22 815 000,00	22 815 000,00	22 815 000,00
Владивостокский городской округ	250 029 000,00	250 029 000,00	250 029 000,00
Дальнегорский городской округ	31 309 200,00	31 309 200,00	31 309 200,00
Дальнереченский городской округ	18 603 000,00	18 603 000,00	18 603 000,00
Лесозаводский городской округ	29 250 000,00	29 250 000,00	29 250 000,00
Находкинский городской округ	74 646 000,00	74 646 000,00	74 646 000,00
Партизанский городской округ	25 974 000,00	25 974 000,00	25 974 000,00
Городской округ Спасск-Дальний	24 102 000,00	24 102 000,00	24 102 000,00
Уссурийский городской округ	102 141 000,00	102 141 000,00	102 141 000,00
Городской округ ЗАТО Фокино	18 135 000,00	18 135 000,00	18 135 000,00
Анучинский муниципальный округ	14 625 000,00	14 625 000,00	14 625 000,00
Дальнереченский муниципальный район	13 338 000,00	13 338 000,00	13 338 000,00
Кавалеровский муниципальный район	19 234 800,00	19 234 800,00	19 234 800,00
Кировский муниципальный район	16 614 000,00	12 051 000,00	12 051 000,00
Красноармейский муниципальный район	23 025 600,00	23 025 600,00	23 025 600,00
Лазовский муниципальный округ	9 828 000,00	11 700 000,00	11 700 000,00
Михайловский муниципальный район	26 910 000,00	26 910 000,00	26 910 000,00
Надеждинский муниципальный район	29 367 000,00	29 367 000,00	29 367 000,00
Октябрьский муниципальный округ	23 634 000,00	23 634 000,00	23 634 000,00
Ольгинский муниципальный район	16 005 600,00	16 005 600,00	16 005 600,00
Партизанский муниципальный район	24 804 000,00	24 804 000,00	24 804 000,00
Пограничный муниципальный округ	16 848 000,00	16 848 000,00	16 848 000,00
Пожарский муниципальный район	23 088 000,00	23 088 000,00	23 088 000,00
Спасский муниципальный район	24 421 800,00	24 421 800,00	24 421 800,00
Тернейский муниципальный округ	14 601 600,00	14 601 600,00	14 601 600,00
Ханкайский муниципальный округ	20 592 000,00	20 592 000,00	20 592 000,00
Хасанский муниципальный район	20 475 000,00	20 475 000,00	20 475 000,00
Хорольский муниципальный округ	24 336 000,00	24 336 000,00	24 336 000,00
Черниговский муниципальный район	28 548 000,00	28 548 000,00	28 548 000,00
Чугуевский муниципальный округ	26 910 000,00	26 910 000,00	26 910 000,00
Шкотовский муниципальный район	17 667 000,00	17 667 000,00	17 667 000,00
Яковлевский муниципальный район	12 051 000,00	14 742 000,00	14 742 000,00
Итого	1 136 124 600,00	1 136 124 600,00	1 136 124 600,00

Приложение 30
к Закону
Приморского края
от 17.09.2021 № 1141-КЗ

«Приложение 15
к Закону
Приморского края
от 21.12.2020 № 969-КЗ

Таблица 93

Субсидии бюджетам муниципальных образований Приморского края на благоустройство территорий, прилегающих к местам туристского показа

(рублей)

Наименование муниципальных образований Приморского края	Сумма		
	2021 год	2022 год	2023 год
Хасанское городское поселение Хасанского муниципального района	50 000 000,00	0,00	0,00
Владивостокский городской округ	52 000 000,00	0,00	0,00
Находкинский городской округ	51 797 198,00	0,00	0,00
Итого	153 797 198,00	0,00	0,00

Приложение 31
к Закону
Приморского края
от 17.09.2021 № 1141-КЗ

Приложение 20
к Закону
Приморского края
от 21.12.2020 № 969-КЗ

Распределение бюджетных ассигнований, направляемых на государственную поддержку семьи и детей, на 2021 год и плановый период 2022 и 2023 годов

(рублей)

Наименование	Ведомство	Целевая статья	Сумма		
			2021 год	2022 год	2023 год
1	2	3	4	5	6
Государственная программа Приморского края «Развитие здравоохранения Приморского края» на 2020-2027 годы	000	0100000000	2 027 843 460,27	1 599 683 107,60	1 610 961 735,09
Министерство здравоохранения Приморского края	761	0100000000	1 997 578 075,78	1 599 683 107,60	1 610 961 735,09
Приобретение расходных материалов для проведения пренатальной (дородовой) диагностики нарушений развития ребенка за счет средств краевого бюджета	761	011N421710	26 300 000,00	31 300 000,00	31 300 000,00
Обеспечение лекарственными препаратами, изделиями медицинского назначения, расходными материалами, а также специализированными продуктами питания для детей за счет средств краевого бюджета	761	0120121600	1 641 658 000,00	1 229 568 003,00	1 229 568 003,00
Приобретение расходных материалов для неонатального и аудиологического скрининга за счет средств краевого бюджета	761	0120221700	35 983 560,00	35 983 560,00	35 983 560,00
Обеспечение полноценным питанием беременных женщин, кормящих матерей, а также детей в возрасте до трех лет по заключению врачей	761	0120221760	11 756 540,00	11 756 540,00	11 756 540,00
Субсидии краевым государственным бюджетным и автономным учреждениям на иные цели	761	0120471600	1 250 000,00	6 250 000,00	6 250 000,00
Компенсация стоимости проезда детей и сопровождающих их лиц, беременных женщин в медицинские организации, расположенные за пределами Приморского края для оказания специализированной и высокотехнологичной медицинской помощи	761	0120481440	7 500 000,00	7 500 000,00	7 500 000,00
Субсидии краевым государственным бюджетным и автономным учреждениям на иные цели	761	0120571600	500 000,00	500 000,00	500 000,00
Расходы на обеспечение деятельности (оказание услуг, выполнение работ) краевых государственных учреждений	761	0130170590	244 182 051,78	247 235 749,60	258 219 557,09
Субсидии краевым государственным бюджетным и автономным учреждениям на иные цели	761	0130171600	17 102 889,00	18 244 220,00	18 539 040,00
Социальное обеспечение детей-сирот и детей, оставшихся без попечения родителей, и лиц из числа детей-сирот и детей, оставшихся без попечения родителей, обучающихся в краевых государственных учреждениях	761	0130181160	11 345 035,00	11 345 035,00	11 345 035,00

Наименование	Ведомство	Целевая статья	Сумма		
			2021 год	2022 год	2023 год
1	2	3	4	5	6
Министерство строительства Приморского края	775	0100000000	30 265 384,49	0,00	0,00
Строительство детской поликлиники в г. Большой Камень согласно плану социального развития центров экономического роста Приморского края за счет средств краевого бюджета	775	01105B5050	20 000 000,00	0,00	0,00
Строительство детской поликлиники в г. Большой Камень согласно плану социального развития центров экономического роста Приморского края за счет средств федерального бюджета	775	0110555050	10 265 384,49	0,00	0,00
Государственная программа Приморского края «Развитие образования Приморского края» на 2020-2027 годы	000	0200000000	30 939 068 248,91	26 824 577 337,07	27 453 530 654,13
Министерство образования Приморского края	759	0200000000	27 560 208 731,78	23 489 939 236,69	24 692 461 629,62
Обновление содержания и методов обучения предметных областей	759	026E124230	49 500 000,00	0,00	0,00
Создание и обеспечение функционирования центров образования естественно-научной и технологической направленностей в общеобразовательных организациях, расположенных в сельской местности и малых городах	759	026E151690	67 455 612,24	69 024 795,92	67 445 714,29
Субсидии бюджетам муниципальных образований Приморского края на создание новых мест в общеобразовательных организациях, расположенных в сельской местности и поселках городского типа	759	026E152300	144 373 367,35	0,00	0,00
Субсидии бюджетам муниципальных образований Приморского края на создание в общеобразовательных организациях, расположенных в сельской местности и малых городах, условий для занятий физической культурой и спортом	759	026E250970	27 172 045,45	25 415 238,10	24 933 928,57
Создание центров выявления и поддержки одаренных детей	759	026E251890	0,00	0,00	197 144 800,00
Субсидии бюджетам муниципальных образований Приморского края на создание новых мест в образовательных организациях различных типов для реализации дополнительных общеразвивающих программ всех направленностей	759	026E254910	0,00	9 197 142,86	5 109 489,80
Субсидии краевым государственным бюджетным и автономным учреждениям на иные цели	759	026E271600	6 500 000,00	0,00	0,00
Обеспечение образовательных организаций материально-технической базой для внедрения цифровой образовательной среды	759	026E452100	197 553 571,43	134 674 591,84	422 192 551,02
Гранты из краевого бюджета в форме субсидий образовательным организациям высшего образования, реализующим программы среднего профессионального образования, расположенным на территории Приморского края, на реализацию мероприятия «Государственная поддержка профессиональных образовательных организаций в целях обеспечения соответствия их материально-технической базы современным требованиям» федерального проекта «Молодые профессионалы (повышение конкурентоспособности профессионального образования)»	759	026E662250	4 882 350,00	0,00	0,00
Субсидии краевым государственным бюджетным и автономным учреждениям на иные цели	759	026E671600	17 857 193,80	0,00	0,00
Выплата специального денежного поощрения победителям и призерам национальных и международных чемпионатов, победителям региональных чемпионатов по профессиональному мастерству по стандартам «Ворлдскиллс», победителям региональных чемпионатов по профессиональному мастерству среди инвалидов и лиц с ограниченными возможностями здоровья «Абилимпикс»	759	026E681460	287 360,00	0,00	0,00
Меры социальной поддержки студентам образовательных организаций высшего образования, расположенных на территории Приморского края, имеющим детей в возрасте до трех лет	759	026P180510	2 269 181,99	0,00	0,00
Субсидии бюджетам муниципальных образований Приморского края на создание дополнительных мест для детей в возрасте от 2 месяцев до 3 лет в образовательных организациях, осуществляющих образовательную деятельность по образовательным программам дошкольного образования	759	026P251590	124 820 397,00	0,00	0,00
Субсидии бюджетам муниципальных образований Приморского края на создание дополнительных мест для детей в возрасте от 1,5 до 3 лет в образовательных организациях, осуществляющих образовательную деятельность по образовательным программам дошкольного образования	759	026P252320	1 346 006 529,80	71 961 918,44	50 000 000,00
Создание дополнительных мест (групп) для детей в возрасте от 1,5 до 3 лет любой направленности в организациях, осуществляющих образовательную деятельность (за исключением государственных, муниципальных), и у индивидуальных предпринимателей, осуществляющих образовательную деятельность по образовательным программам дошкольного образования, в том числе адаптированным, и присмотр и уход за детьми	759	026P252530	12 340 000,00	12 340 000,00	12 340 000,00

Наименование	Ведомство	Целевая статья	Сумма		
			2021 год	2022 год	2023 год
1	2	3	4	5	6
Субсидии бюджетам муниципальных образований Приморского края на строительство, реконструкцию, приобретение зданий муниципальных образовательных организаций, реализующих основную общеобразовательную программу дошкольного образования, согласно плану социального развития центров экономического роста Приморского края за счет средств краевого бюджета	759	02102B5050	97 769 283,80	0,00	0,00
Расходы на организацию бесплатного горячего питания обучающихся, получающих начальное общее образование в государственных образовательных организациях	759	02201R3042	214 433 316,36	277 947 579,14	251 084 126,76
Субвенции бюджетам муниципальных образований Приморского края на осуществление отдельных государственных полномочий по обеспечению горячим питанием обучающихся, получающих начальное общее образование в муниципальных общеобразовательных организациях Приморского края, софинансируемые за счет средств федерального бюджета	759	02204R3041	1 040 852 820,00	1 040 852 778,00	1 040 852 778,00
Субсидии бюджетам муниципальных образований на благоустройство зданий общеобразовательных организаций в целях соблюдения требований к воздушно-тепловому режиму, водоснабжению и канализации	759	02205R2550	47 154 204,55	0,00	0,00
Субсидии бюджетам муниципальных образований Приморского края на строительство, реконструкцию, приобретение зданий муниципальных общеобразовательных организаций согласно плану социального развития центров экономического роста Приморского края за счет средств краевого бюджета	759	02205B5050	103 067 020,00	0,00	0,00
Субсидии из краевого бюджета частным дошкольным образовательным организациям на возмещение (финансовое обеспечение) затрат, связанных с предоставлением дошкольного образования	759	0210160030	92 070 775,00	72 671 493,00	0,00
Субсидии бюджетам муниципальных образований Приморского края на софинансирование мероприятий, направленных на возмещение расходов частных дошкольных образовательных организаций, индивидуальных предпринимателей, возникающих при создании условий для осуществления присмотра и ухода за детьми дошкольного возраста	759	0210192070	57 198 385,20	0,00	0,00
Субвенции бюджетам муниципальных образований Приморского края на обеспечение государственных гарантий реализации прав на получение общедоступного и бесплатного дошкольного образования в муниципальных дошкольных образовательных организациях Приморского края	759	0210193070	6 755 653 815,00	6 813 399 537,00	7 216 706 680,00
Субсидии бюджетам муниципальных образований Приморского края на строительство, реконструкцию, приобретение зданий муниципальных образовательных организаций, реализующих основную общеобразовательную программу дошкольного образования, согласно плану социального развития центров экономического роста Приморского края за счет средств федерального бюджета	759	0210255050	118 358 600,00	0,00	0,00
Субсидии бюджетам муниципальных образований Приморского края на капитальный ремонт зданий и благоустройство территорий муниципальных образовательных организаций, оказывающих услуги дошкольного образования	759	0210292020	81 949 487,55	0,00	0,00
Субсидии из краевого бюджета частным общеобразовательным организациям на возмещение (финансовое обеспечение) затрат, связанных с предоставлением дошкольного, начального общего, основного общего, среднего общего, дополнительного образования	759	0220160010	139 319 922,00	112 876 612,84	0,00
Расходы на обеспечение деятельности (оказание услуг, выполнение работ) краевых государственных учреждений	759	0220170590	1 600 820 833,78	1 573 949 789,21	1 575 523 738,92
Субвенции бюджетам муниципальных образований Приморского края на обеспечение государственных гарантий реализации прав на получение общедоступного и бесплатного дошкольного, начального общего, основного общего, среднего общего, дополнительного образования детей в муниципальных общеобразовательных организациях Приморского края	759	0220193060	11 158 102 805,00	11 648 029 039,00	12 329 215 783,00
Расходы на обеспечение деятельности (оказание услуг, выполнение работ) краевых государственных учреждений	759	0220270590	1 009 764 046,86	991 136 857,86	1 027 322 526,86
Стипендии Губернатора Приморского края для одаренных детей	759	0220381490	5 760 000,00	5 760 000,00	5 760 000,00
Разработка и издание учебно-методического комплекса «Мой Приморский край»	759	0220424550	48 000 000,00	0,00	0,00
Субсидии краевым государственным бюджетным и автономным учреждениям на иные цели	759	0220471600	600 000,00	0,00	0,00
Субвенции бюджетам муниципальных образований Приморского края на осуществление отдельных государственных полномочий по обеспечению бесплатным питанием детей, обучающихся в муниципальных общеобразовательных организациях Приморского края	759	0220493150	355 648 663,64	355 648 642,86	355 648 695,24
Субсидии бюджетам муниципальных образований Приморского края на строительство, реконструкцию, приобретение зданий муниципальных общеобразовательных организаций согласно плану социального развития центров экономического роста Приморского края за счет средств федерального бюджета	759	0220555050	217 439 900,00	0,00	0,00

Наименование	Ведомство	Целевая статья	Сумма		
			2021 год	2022 год	2023 год
1	2	3	4	5	6
Субсидии бюджетам муниципальных образований Приморского края на строительство, реконструкцию и приобретение зданий муниципальных общеобразовательных организаций	759	0220592040	518 234 326,21	192 506 410,00	50 000 000,00
Субсидии бюджетам муниципальных образований Приморского края на капитальный ремонт зданий муниципальных общеобразовательных учреждений	759	0220592340	147 922 937,82	0,00	0,00
Расходы на обеспечение деятельности (оказание услуг, выполнение работ) краевых государственных учреждений	759	0230170590	49 292 910,86	42 110 577,43	42 152 583,97
Субсидии организациям и индивидуальным предпринимателям, оказывающим услуги по организации отдыха и оздоровления детей на территории Приморского края	759	0230260020	21 008 000,00	21 408 000,00	0,00
Обеспечение отдыха и оздоровления отдельных категорий детей и подростков, в том числе нуждающихся в психолого- педагогическом и ином специальном сопровождении	759	0230270130	19 028 233,19	19 028 233,19	19 028 233,19
Субсидии краевым государственным бюджетным и автономным учреждениям на иные цели	759	0230271600	10 728 120,00	0,00	0,00
Субсидии бюджетам муниципальных образований Приморского края на капитальный ремонт оздоровительных лагерей, находящихся в собственности муниципальных образований	759	0230292030	10 014 896,99	0,00	0,00
Субвенции бюджетам муниципальных образований Приморского края на осуществление отдельных государственных полномочий по организации и обеспечению оздоровления и отдыха детей Приморского края (за исключением организации отдыха детей в каникулярное время)	759	0230293080	215 814 155,32	0,00	0,00
Проведение мероприятий для детей и молодежи	759	0230320150	1 638 783,00	0,00	0,00
Субсидия из краевого бюджета автономной некоммерческой организации «Краевой центр подготовки граждан к военной службе и военно-патриотического воспитания ДОСААФ России «Гвардеец» в целях финансового обеспечения затрат на реализацию мероприятий патриотическому воспитанию детей и подростков Приморского края	759	0230362280	11 541 848,00	0,00	0,00
Субсидии краевым государственным бюджетным и автономным учреждениям на иные цели	759	0230371600	1 856 000,00	0,00	0,00
Субсидии из краевого бюджета частным образовательным организациям, осуществляющим образовательную деятельность по имеющим государственную аккредитацию образовательным программам среднего профессионального образования, на возмещение (финансовое обеспечение) затрат на реализацию образовательных программ среднего профессионального образования	759	0240161460	1 242 023,03	0,00	0,00
Расходы на обеспечение деятельности (оказание услуг, выполнение работ) краевых государственных учреждений	759	0240170590	1 217 563 245,13	0,00	0,00
Субсидии краевым государственным бюджетным и автономным учреждениям на иные цели	759	0240271600	85 475 598,00	0,00	0,00
Социальное обеспечение детей-сирот и детей, оставшихся без попечения родителей, и лиц из числа детей-сирот и детей, оставшихся без попечения родителей, обучающихся в краевых государственных учреждениях	759	0240281160	93 906 166,43	0,00	0,00
Стипендии Правительства Приморского края выпускникам школ, получивших 200 баллов по единому государственному экзамену и поступивших в высшие учебные заведения Приморского края по приоритетным специальностям	759	0240681480	9 960 000,00	0,00	0,00
Департамент по делам молодежи Приморского края	774	0200000000	41 838 000,00	25 304 200,00	24 821 500,00
Стипендии Губернатора Приморского края студентам государственных образовательных организаций высшего образования	774	0220381590	19 998 000,00	19 998 000,00	19 998 000,00
Проведение мероприятий для детей и молодежи	774	0230320150	21 840 000,00	5 306 200,00	4 823 500,00
Министерство строительства Приморского края	775	0200000000	2 382 449 193,93	955 474 805,99	239 716 856,00
Субсидии бюджетам муниципальных образований Приморского края на создание новых мест в общеобразовательных организациях, расположенных в сельской местности и поселках городского типа	775	026E152300	0,00	144 680 714,29	0,00
Субсидии бюджетам муниципальных образований Приморского края на реализацию мероприятий по содействию созданию новых мест в общеобразовательных организациях	775	026E155200	665 930 797,27	611 198 977,27	0,00
Субсидии бюджетам муниципальных образований Приморского края на создание дополнительных мест для детей в возрасте от 1,5 до 3 лет в образовательных организациях, осуществляющих образовательную деятельность по образовательным программам дошкольного образования	775	026P252320	1 276 701 373,60	199 595 114,43	0,00
Субсидии бюджетам муниципальных образований Приморского края на строительство, реконструкцию и приобретение зданий муниципальных общеобразовательных организаций	775	0220592040	439 817 023,06	0,00	239 716 856,00
Министерство культуры и архивного дела Приморского края	806	0200000000	420 000,00	0,00	0,00
Расходы на организацию бесплатного горячего питания обучающихся, получающих начальное общее образование в государственных образовательных организациях	806	02201R3042	420 000,00	0,00	0,00

Наименование	Ведомство	Целевая статья	Сумма		
			2021 год	2022 год	2023 год
1	2	3	4	5	6
Министерство профессионального образования и занятости населения Приморского края	810	0200000000	954 152 323,20	2 353 859 094,39	2 496 530 668,51
Субсидии краевым государственным бюджетным и автономным учреждениям на иные цели	810	026E671600	3 174 388,00	0,00	0,00
Выплата специального денежного поощрения победителям и призерам национальных и международных чемпионатов, победителям региональных чемпионатов по профессиональному мастерству по стандартам «Ворлдскиллс», победителям региональных чемпионатов по профессиональному мастерству среди инвалидов и лиц с ограниченными возможностями здоровья «Абилимпикс»	810	026E681460	8 620 780,00	8 908 140,00	8 908 140,00
Меры социальной поддержки студентам образовательных организаций высшего образования, расположенных на территории Приморского края, имеющим детей в возрасте до трех лет	810	026P180510	2 730 818,01	12 000 000,00	12 000 000,00
Мероприятия государственной программы Российской Федерации «Доступная среда»	810	02403R0270	0,00	22 229 642,86	0,00
Субсидии из краевого бюджета частным образовательным организациям, осуществляющим образовательную деятельность по имеющим государственную аккредитацию образовательным программам среднего профессионального образования, на возмещение (финансовое обеспечение) затрат на реализацию образовательных программ среднего профессионального образования	810	0240161460	3 726 070,29	5 993 073,32	0,00
Расходы на обеспечение деятельности (оказание услуг, выполнение работ) краевых государственных учреждений	810	0240170590	670 642 492,80	1 931 702 987,10	2 085 128 152,51
Субсидии краевым государственным бюджетным и автономным учреждениям на иные цели	810	0240271600	162 301 994,53	181 723 285,11	199 192 410,00
Социальное обеспечение детей-сирот и детей, оставшихся без попечения родителей, и лиц из числа детей-сирот и детей, оставшихся без попечения родителей, обучающихся в краевых государственных учреждениях	810	0240281160	87 435 799,57	181 341 966,00	181 341 966,00
Стипендии Правительства Приморского края выпускникам школ, получивших 200 баллов по единому государственному экзамену и поступивших в высшие учебные заведения Приморского края по приоритетным специальностям	810	0240681480	15 519 980,00	9 960 000,00	9 960 000,00
Государственная программа Приморского края «Социальная поддержка населения Приморского края на 2020-2027 годы»	000	0300000000	14 367 442 284,77	12 673 311 275,43	12 841 740 279,62
Министерство образования Приморского края	759	0300000000	1 377 429 662,69	1 102 322 850,10	1 092 847 565,05
Реализация мероприятий в сфере реабилитации и абилитации инвалидов	759	03604R5140	0,00	0,00	2 000 000,00
Субвенции бюджетам муниципальных образований Приморского края на реализацию государственного полномочия по назначению и предоставлению выплаты единовременного пособия при передаче ребенка на воспитание в семью	759	0310452600	36 149 200,00	37 852 900,00	39 060 700,00
Субвенции бюджетам муниципальных образований Приморского края на реализацию государственных полномочий по социальной поддержке детей, оставшихся без попечения родителей, и лиц, принявших на воспитание в семью детей, оставшихся без попечения родителей	759	0310493050	920 955 757,69	856 472 419,10	873 746 298,05
Компенсация родителям за воспитание и обучение детей- инвалидов на дому	759	0310580200	3 830 000,00	3 830 000,00	3 830 000,00
Субвенции бюджетам муниципальных образований Приморского края на осуществление отдельных государственных полномочий по выплате компенсации части платы, взимаемой с родителей (законных представителей) за присмотр и уход за детьми, осваивающими образовательные программы дошкольного образования в организациях, осуществляющих образовательную деятельность	759	0310593090	404 167 912,00	204 167 531,00	174 210 567,00
Субсидии краевым государственным бюджетным и автономным учреждениям на иные цели	759	0350271600	12 326 793,00	0,00	0,00
Министерство труда и социальной политики Приморского края	760	0300000000	12 985 604 222,08	11 570 988 425,33	11 748 892 714,57
Ежемесячная денежная выплата, назначаемая в случае рождения третьего ребенка или последующих детей до достижения ребенком возраста трех лет, за счет средств краевого бюджета	760	031P1Д0840	45 621 662,00	10 000 000,00	10 000 000,00
Осуществление единовременной выплаты при рождении первого ребенка	760	031P150781	182 785 102,07	186 386 836,94	188 094 397,15
Предоставление регионального материнского (семейного) капитала при рождении второго ребенка	760	031P150782	907 958 222,79	1 242 921 949,07	1 293 898 656,52
Ежемесячная денежная выплата, назначаемая в случае рождения третьего ребенка или последующих детей до достижения ребенком возраста трех лет	760	031P150840	1 517 744 349,16	1 607 392 945,00	1 610 641 659,81
Осуществление переданного полномочия Российской Федерации по назначению и осуществлению ежемесячной выплаты в связи с рождением (усыновлением) первого ребенка	760	031P155730	2 167 605 600,00	2 177 874 188,00	2 216 337 488,00
Предоставление регионального материнского (семейного) капитала	760	031P180090	360 384 000,00	258 902 616,00	269 258 981,00
Доплата к единовременной выплате в случае рождения женщиной в возрасте от 18 до 25 лет первого ребенка	760	031P180460	47 385 141,14	40 805 890,00	40 805 890,00
Предоставление социальной выплаты на приобретение жилья семье, в которой родились одновременно трое и более детей	760	033P181030	20 430 000,00	7 403 000,00	7 403 000,00

Наименование	Ведомство	Целевая статья	Сумма		
			2021 год	2022 год	2023 год
1	2	3	4	5	6
Предоставление денежной выплаты семьям на приобретение или строительство жилого помещения на территории Приморского края в соответствии со статьей 1 Закона Приморского края от 24 декабря 2018 года № 426-КЗ «О социальной поддержке семей с детьми, нуждающихся в улучшении жилищных условий, на территории Приморского края»	760	033Р181550	414 720 746,00	211 560 000,00	211 560 000,00
Проведение регионального этапа Всероссийского конкурса «Семья года»	760	034Р124090	564 000,00	1 000 000,00	1 000 000,00
Выплата денежного поощрения семьям, являющимся победителями регионального этапа Всероссийского конкурса «Семья года», а также оплата расходов, связанных с участием семей-победителей в церемонии торжественного награждения победителей Всероссийского конкурса «Семья года»	760	034Р181620	436 000,00	0,00	0,00
Ежемесячная выплата на детей в возрасте от трех до семи лет включительно	760	03105R3020	5 477 117 191,00	3 922 321 024,95	3 958 883 418,38
Осуществление переданных полномочий Российской Федерации по осуществлению деятельности, связанной с перевозкой между субъектами Российской Федерации, а также в пределах территорий государств - участников Содружества Независимых Государств несовершеннолетних, самовольно ушедших из семей, организаций для детей-сирот и детей, оставшихся без попечения родителей, образовательных организаций и иных организаций	760	0310259400	190 500,00	290 500,00	290 500,00
Субсидии краевым государственным бюджетным и автономным учреждениям на иные цели	760	0310271600	10 000,00	10 000,00	10 000,00
Грант в форме субсидии организатору проекта социального воздействия в Приморском крае, направленного на достижение социально значимого эффекта в сфере социальной защиты населения Приморского края	760	0310362370	0,00	9 560 465,00	0,00
Грант в форме субсидии оператору проекта социального воздействия в Приморском крае, направленного на достижение социально значимого эффекта в сфере социальной защиты населения Приморского края	760	0310362380	0,00	1 000 000,00	0,00
Субсидии краевым государственным бюджетным и автономным учреждениям на иные цели	760	0310371600	22 806 600,00	0,00	0,00
Организация и обеспечение отдыха и оздоровления детей, находящихся в трудной жизненной ситуации	760	0310381520	50 508 315,96	78 604 431,00	78 604 431,00
Выплата единовременного пособия беременной жене военнослужащего, проходящего военную службу по призыву, а также ежемесячного пособия на ребенка военнослужащего, проходящего военную службу по призыву, в соответствии с Федеральным законом от 19 мая 1995 года № 81-ФЗ «О государственных пособиях гражданам, имеющим детей»	760	0310552700	11 495 600,00	11 921 800,00	12 395 800,00
Осуществление переданных органам государственной власти субъектов Российской Федерации полномочий Российской Федерации по выплате пособий по уходу за ребенком до достижения им возраста полутора лет гражданам, не подлежащим обязательному социальному страхованию на случай временной нетрудоспособности и в связи с материнством	760	0310553801	1 039 058 280,00	1 095 137 600,00	1 138 607 300,00
Осуществление переданных органам государственной власти субъектов Российской Федерации полномочий Российской Федерации по выплате пособий при рождении ребенка гражданам, не подлежащим обязательному социальному страхованию на случай временной нетрудоспособности и в связи с материнством	760	0310553803	77 617 820,00	62 871 600,00	65 362 800,00
Предоставление мер социальной поддержки многодетных семей	760	0310580080	160 000 257,96	160 000 319,37	160 000 366,71
Выплата ежемесячного пособия на ребенка	760	0310580160	305 936 624,00	316 345 950,00	328 999 585,00
Единовременная социальная выплата многодетным семьям, в которых воспитываются шесть и более детей, на приобретение транспортного средства	760	0310580480	66 000 000,00	66 000 000,00	66 000 000,00
Социальная выплата получателям региональной социальной доплаты к пенсии, не достигшим возраста 18 лет и осуществляющим трудовую деятельность в период летних каникул	760	0320180540	1 584 160,00	1 584 160,00	1 584 160,00
Меры социальной поддержки по оплате проезда обучающихся общеобразовательных организаций, обучающихся очной формы обучения профессиональных образовательных организаций и образовательных организаций высшего образования железнодорожным транспортом общего пользования в пригородном сообщении	760	0320581200	176 230,00	176 230,00	176 230,00
Социальные выплаты на компенсацию части расходов по уплате процентов по ипотечным жилищным кредитам	760	0330180240	84 000 000,00	84 000 000,00	84 000 000,00
Компенсации расходов по договору найма (поднайма) жилого помещения лиц из числа детей-сирот и детей, оставшихся без попечения родителей, а также лиц, которые относились к указанным категориям и достигли возраста 23 лет, в Приморском крае	760	0330180330	22 867 820,00	15 916 920,00	3 978 051,00
Предоставление денежной выплаты приемным семьям, жилые помещения которых признаны непригодными для проживания в результате пожара на территории Приморского края	760	0330181570	100 000,00	1 000 000,00	1 000 000,00

Наименование	Ведомство	Целевая статья	Сумма		
			2021 год	2022 год	2023 год
1	2	3	4	5	6
Субсидии социально ориентированным некоммерческим организациям Приморского края, оказывающим услуги по профилактике социального сиротства, поддержке материнства и детства	760	0340162150	500 000,00	0,00	0,00
Министерство культуры и архивного дела Приморского края	806	0300000000	4 408 400,00	0,00	0,00
Субсидии краевым государственным бюджетным и автономным учреждениям на иные цели	806	0350171600	4 408 400,00	0,00	0,00
Государственная программа Приморского края «Содействие занятости населения Приморского края на 2020-2027 годы»	000	0400000000	9 738 000,00	20 400 000,00	20 400 000,00
Департамент по делам молодежи Приморского края	774	0400000000	9 738 000,00	20 400 000,00	20 400 000,00
Предоставление денежной выплаты победителям, призерам конкурса молодых специалистов в социально значимых и приоритетных отраслях экономики Приморского края	774	0440481580	9 738 000,00	20 400 000,00	20 400 000,00
Государственная программа Приморского края «Развитие культуры Приморского края на 2020-2027 годы»	000	0500000000	577 921 506,16	549 762 217,09	530 918 270,85
Министерство культуры и архивного дела Приморского края	806	0500000000	577 921 506,16	549 762 217,09	530 918 270,85
Оснащение образовательных учреждений в сфере культуры (детских школ искусств и училищ) музыкальными инструментами, оборудованием и учебными материалами	806	053А155190	6 040 328,33	0,00	10 040 328,33
Субсидии бюджетам муниципальных образований Приморского края на оснащение образовательных учреждений в сфере культуры (детских школ искусств и училищ) музыкальными инструментами, оборудованием и учебными материалами	806	053А155191	56 390 279,73	0,00	48 912 906,36
Субсидии бюджетам муниципальных образований Приморского края на софинансирование расходных обязательств, возникающих при реализации мероприятий по модернизации муниципальных детских школ искусств по видам искусств	806	053А155192	49 957 613,64	91 320 000,00	14 240 000,00
Поддержка творческой деятельности и техническое оснащение детских и кукольных театров	806	05301R5170	2 676 136,36	2 414 047,62	2 285 119,05
Расходы на обеспечение деятельности (оказание услуг, выполнение работ) краевых государственных учреждений	806	0510270590	336 739 563,10	319 905 068,09	337 175 675,49
Субсидии краевым государственным бюджетным и автономным учреждениям на иные цели	806	0510271600	27 703 724,00	21 647 428,00	21 841 178,00
Социальное обеспечение детей-сирот и детей, оставшихся без попечения родителей, и лиц из числа детей-сирот и детей, оставшихся без попечения родителей, обучающихся в краевых государственных учреждениях	806	0510281160	3 347 639,00	3 347 639,00	3 347 639,00
Субсидии краевым государственным бюджетным и автономным учреждениям на иные цели	806	0520171600	95 066 222,00	106 128 034,38	88 075 424,62
Субсидии бюджетам муниципальных образований Приморского края на приобретение музыкальных инструментов и художественного инвентаря для учреждений дополнительного образования детей в сфере культуры	806	0530192480	0,00	5 000 000,00	5 000 000,00
Государственная программа Приморского края «Обеспечение доступным жильем и качественными услугами жилищно-коммунального хозяйства населения Приморского края» на 2020-2027 годы	000	0600000000	2 615 173 388,30	1 629 730 396,52	1 648 117 496,52
Министерство образования Приморского края	759	0600000000	1 621 200 239,20	1 114 955 381,00	1 114 955 381,00
Обеспечение детей-сирот и детей, оставшихся без попечения родителей, лиц из числа детей-сирот и детей, оставшихся без попечения родителей, жилыми помещениями	759	06501R0820	420 728 409,20	415 016 076,00	415 016 076,00
Обеспечение детей-сирот и детей, оставшихся без попечения родителей, лиц из числа детей-сирот и детей, оставшихся без попечения родителей, жилыми помещениями за счет средств краевого бюджета	759	06501М0820	500 000 000,00	500 000 000,00	500 000 000,00
Предоставление социальной выплаты на приобретение жилого помещения детям-сиротам и детям, оставшимся без попечения родителей, лицам из числа детей-сирот и детей, оставшихся без попечения родителей	759	0650280490	700 471 830,00	199 939 305,00	199 939 305,00
Министерство жилищно-коммунального хозяйства Приморского края	768	0600000000	38 820 506,00	38 820 506,00	38 820 506,00
Субсидии бюджетам муниципальных образований Приморского края на обеспечение земельных участков, предоставленных на бесплатной основе гражданам, имеющим трех и более детей, инженерной инфраструктурой	768	0620392100	38 820 506,00	38 820 506,00	38 820 506,00
Департамент по делам молодежи Приморского края	774	0600000000	252 280 900,00	266 430 700,00	284 817 800,00
Субсидии бюджетам муниципальных образований Приморского края на социальные выплаты молодым семьям для приобретения (строительства) стандартного жилья	774	06301R4970	247 930 900,00	262 080 700,00	280 467 800,00
Предоставление дополнительных социальных выплат молодым семьям - участникам Подпрограммы для приобретения (строительства) стандартного жилья при рождении (усыновлении) ребенка	774	0630181140	4 350 000,00	4 350 000,00	4 350 000,00
Министерство имущественных и земельных отношений Приморского края	779	0600000000	702 871 743,10	209 523 809,52	209 523 809,52
Обеспечение детей-сирот и детей, оставшихся без попечения родителей, лиц из числа детей-сирот и детей, оставшихся без попечения родителей, жилыми помещениями	779	06501R0820	200 000 000,00	209 523 809,52	209 523 809,52

Наименование	Ведомство	Целевая статья	Сумма		
			2021 год	2022 год	2023 год
1	2	3	4	5	6
Обеспечение детей-сирот и детей, оставшихся без попечения родителей, лиц из числа детей-сирот и детей, оставшихся без попечения родителей, жилыми помещениями за счет благотворительного пожертвования	779	0650143580	502 871 743,10	0,00	0,00
Государственная программа Приморского края «Развитие физической культуры и спорта Приморского края» на 2020-2027 годы	000	0900000000	0,00	15 469 405,00	0,00
Министерство физической культуры и спорта Приморского края	764	0900000000	0,00	15 469 405,00	0,00
Приобретение спортивного оборудования и инвентаря для развития материально-технической базы спортивных школ олимпийского резерва	764	092P552292	0,00	15 469 405,00	0,00
Государственная программа Приморского края «Информационное общество» на 2020-2027 годы	000	1100000000	0,00	0,00	107 102 857,14
Министерство образования Приморского края	759	1100000000	0,00	0,00	107 102 857,14
Формирование ИТ-инфраструктуры в государственных (муниципальных) образовательных организациях, реализующих программы общего образования, в соответствии с утвержденным стандартом для обеспечения в помещениях безопасного доступа к государственным, муниципальным и иным информационным системам, а также к сети «Интернет»	759	111D251170	0,00	0,00	107 102 857,14
Государственная программа Приморского края «Развитие транспортного комплекса Приморского края» на 2020-2027 годы	000	1200000000	54 244 426,63	32 892 598,07	0,00
Министерство транспорта и дорожного хозяйства Приморского края	754	1200000000	54 244 426,63	32 892 598,07	0,00
Субсидии бюджетам муниципальных образований Приморского края на проектирование, строительство, капитальный ремонт и ремонт подъездных автомобильных дорог, проездов к земельным участкам, предоставленным (предоставляемым) на бесплатной основе гражданам, имеющим трех и более детей, и гражданам, имеющим двух детей, а также молодым семьям, за счет дорожного фонда Приморского края	754	1220392380	54 244 426,63	32 892 598,07	0,00
Государственная программа Приморского края «Безопасный край» на 2020-2027 годы	000	1800000000	8 522 150,00	125 000,00	125 000,00
Министерство труда и социальной политики Приморского края	760	1800000000	125 000,00	125 000,00	125 000,00
Мероприятия по профилактике правонарушений и борьбе с преступностью	760	1810120740	125 000,00	125 000,00	125 000,00
Министерство здравоохранения Приморского края	761	1800000000	8 397 150,00	0,00	0,00
Мероприятия по противодействию распространению наркотиков	761	181N420720	8 397 150,00	0,00	0,00
Государственная программа Приморского края «Патриотическое воспитание граждан, реализация государственной национальной политики и развитие институтов гражданского общества на территории Приморского края» на 2020-2027 годы	000	1900000000	22 800 000,00	700 000,00	700 000,00
Министерство физической культуры и спорта Приморского края	764	1900000000	700 000,00	700 000,00	700 000,00
Субсидии краевым государственным бюджетным и автономным учреждениям на иные цели	764	1910371600	700 000,00	700 000,00	700 000,00
Департамент по делам молодежи Приморского края	774	1900000000	22 100 000,00	0,00	0,00
Предоставление субсидии из краевого бюджета Региональному отделению Всероссийского детско- юношеского военно-патриотического общественного движения «ЮНАРМИЯ» Приморского края в целях финансового обеспечения затрат на развитие общественно значимых проектов	774	191E861780	22 100 000,00	0,00	0,00
Всего расходов			50 622 753 465,04	43 346 651 336,78	44 213 596 293,35

ЗАКОН ПРИМОРСКОГО КРАЯ
О ВНЕСЕНИИ ИЗМЕНЕНИЙ В СТАТЬЮ 4 ЗАКОНА ПРИМОРСКОГО КРАЯ «ОБ ИСПОЛЬЗОВАНИИ ЛЕСОВ В ПРИМОРСКОМ КРАЕ»

Принят Законодательным Собранием Приморского края 16 сентября 2021 года

СТАТЬЯ 1.

Внести в статью 4 Закона Приморского края от 23 октября 2007 года № 141-КЗ «Об использовании лесов в Приморском крае» (Ведомости Законодательного Собрания Приморского края, 2007, № 44, стр. 10; 2008, № 68, стр. 4, № 98, стр. 63; 2009, № 124, стр. 8; 2010, № 141, стр. 16; 2011, № 180, стр. 2; 2012, № 23, стр. 22; 2013, № 57, стр. 5; 2014, № 73, стр. 7; 2015, № 145, стр. 46; 2016, № 4, стр. 67; 2018, № 52, стр. 59, № 58, стр. 71, № 75, стр. 32; 2019, № 94, стр. 19, № 104, стр. 164; 2020, № 121, стр. 73, № 137, стр. 94, № 144, стр. 9; 2021, № 171, стр. 13, № 185, стр. 44) следующие изменения:

пункт 2 части 1 изложить в следующей редакции:

«2)орехов. Заготовка орехов осуществляется в период наступления массового созревания урожая. Срок заготовки кедрового ореха в Дальнереченском, Красноармейском, Кавалеровском, Пожарском, Яковлевском муниципальных районах, Чугуевском, Тернейском муниципальных округах и Дальнегорском городском округе устанавливается с 15 сентября по 15 ноября, а на остальной части территории Приморского края – с 1 октября по 15 ноября. При заготовке орехов запрещаются рубка деревьев и их ветвей, кустарников, а также применение способов, инструментов, механизмов и устройств, приводящих к повреждению деревьев и кустарников;».

СТАТЬЯ 2.

1.Настоящий Закон вступает в силу со дня его официального опубликования.

2.В 2021 году срок заготовки кедрового ореха в Дальнереченском, Красноармейском, Кавалеровском, Пожарском, Яковлевском муниципальных районах, Чугуевском, Тернейском муниципальных округах и Дальнегорском городском округе устанавливается со дня официального опубликования настоящего Закона по 15 ноября 2021 года.

Губернатор края О.Н. Кожемяко

г. Владивосток
17 сентября 2021 года
№ 1142-КЗ

Информационные сообщения

Информация
о приеме документов для участия в конкурсе на замещение вакантной должности государственной гражданской службы Приморского края
Правительство Приморского края объявляет конкурс на замещение вакантных должностей государственной гражданской службы Приморского края
(далее - должность гражданской службы)

Министерство культуры и архивного дела Приморского края
Отдел по делам архивов
1. Главный специалист-эксперт
Требования, предъявляемые:
- к уровню профессиональных знаний: наличие знаний, подтвержденных документом государственного образца о высшем образовании по одной из специальностей: «Документоведение и документационное обеспечение управления», «История», по одному из направлений подготовки: «Документоведение и архивоведение», «Историко-архивоведение» либо знания по иным специальностям с дополнительными знаниями соответствующими функциям (полномочиям) государственного органа, подтверждённые документом установленного образца о профессиональной переподготовки по программе: «Государственное и муниципальное управление».
- к стажу гражданской службы: без предъявления требований к стажу.

Министерство профессионального образования и занятости населения Приморского края
Общий отдел
2. Главный специалист-эксперт
Требования, предъявляемые:
- к уровню профессиональных знаний: Наличие знаний, подтвержденных документом государственного образца о высшем образовании по одной из специальностей: «Бухгалтерский учет, анализ и аудит», «Экономическая безопасность», по направлению подготовки: «Экономика», либо знания по иным специальностям с дополнительными знаниями, соответствующими функциям (полномочиям) государственного органа, подтвержденными документом установленного образца о профессиональной переподготовке по программе: «Государственное и муниципальное управление».
- к стажу гражданской службы: без предъявления требований к стажу

Агентство проектного управления Приморского края
Отдел экономических и социальных инициатив
3. Консультант
Требования, предъявляемые:
- к уровню профессиональных знаний: Наличие знаний, подтвержденных документом государственного образца о высшем образовании по одной из специальностей: «Мировая экономика», «Финансы и кредит», «Маркетинг», «Математические методы в экономике», «Экономика и управление на предприятии (по отраслям)», «Менеджмент организации», «Экономика труда», «Государственное и муниципальное управление»; по одному из направлений подготовки: «Экономика», «Финансы и кредит», «Бизнес-информатика», «Менеджмент», «Государственное и муниципальное управление».
- к стажу гражданской службы: без предъявления требований к стажу.

Департамент по координации правоохранительной деятельности, исполнения административного законодательства и обеспечения деятельности мировых судей Приморского края
Аппарат мировых судей
Отдел материально-технический и организационного обеспечения

4. Секретарь судебного заседания судебного участка № 86 судебного района г. Спасска-Дальнего и Спасского района Приморского края
Требования, предъявляемые:
- к уровню профессиональных знаний: Наличие знаний, подтвержденных документом государственного образца о профессиональном образовании по одной из специальностей: «Правоведение», «Право и организация социального обеспечения», «Юриспруденция», по направлению подготовки: «Юриспруденция» либо знания по иным специальностям с дополнительными знаниями, соответствующими функциям (полномочиям) государственного органа, подтвержденными документом установленного образца о профессиональной переподготовке по программе: «Юриспруденция».
- к стажу гражданской службы: без предъявления требований к стажу.

Административный департамент аппарата Губернатора Приморского края и Правительства Приморского края
Отдел служебной корреспонденции
5. Старший специалист 2 разряда
Требования, предъявляемые:
- к уровню профессиональных знаний: наличие знаний, подтвержденных документом государственного образца о профессиональном образовании по специальности: «Юриспруденция», по направлению подготовки: «Юриспруденция», либо знания по иным специальностям, направлениям подготовки с дополнительными знаниями, соответствующими полномочиям (функциям) государственного органа, подтвержденные документом, установленного образца о профессиональной переподготовке по программе: «Государственное и муниципальное управление».
- к стажу гражданской службы: без предъявления требований к стажу

Министерство государственного финансового контроля Приморского края
Отдел внутреннего государственного финансового контроля в сфере закупок
6. Ведущий консультант
Требования, предъявляемые:
- к уровню профессиональных знаний: Наличие знаний, подтвержденных документом государственного образца о высшем образовании по одной из специальностей: «Экономика и управление на предприятии (по отраслям)», «Финансы и кредит», по одному из направлений подготовки: «Экономика», «Финансы и кредит».
- наличие знаний в области контрактной системы в сфере закупок;
- к стажу гражданской службы: без предъявления требований к стажу.

Министерство жилищно-коммунального хозяйства Приморского края
Отдел модернизации коммунальной инфраструктуры
7. Ведущий консультант
Требования, предъявляемые:
- к уровню профессиональных знаний: Наличие знаний, подтвержденных документом государственного образца о высшем образовании по одной из специальностей: «Промышленное и гражданское строительство», «Строительство уникальных зданий и сооружений», «Теплогазоснабжение и вентиляция», «Водоснабжение и водоотведение», «Гидротехническое строительство», по направлению подготовки: «Строительство».
- к стажу гражданской службы: без предъявления требований к стажу.

Инспекция регионального строительного надзора и контроля в области долевого строительства Приморского края

Отдел регионального государственного строительного надзора по Владивостокскому городскому округу и муниципальным образованиям края

8. Ведущий консультант

- к уровню профессиональных знаний: Наличие знаний, подтвержденных документом государственного образца о высшем образовании по одной из специальностей: «Архитектура», «Строительство уникальных зданий и сооружений»; «Промышленное и гражданское строительство»; «Городское строительство и хозяйство»; «Теплогазоснабжение и вентиляция»; «Водоснабжение и водоотведение»; «Гидротехническое строительство»; «Проектирование зданий»; по одному из направлений подготовки «Архитектура», «Строительство», «Градостроительство».

- к стажу гражданской службы: без предъявления требований к стажу.

Гражданину Российской Федерации, изъявившему желание участвовать в конкурсе, необходимо представить следующие документы:

1) личное заявление (пишется при подаче документов на конкурс);

2) заполненную и подписанную анкету, по форме утвержденной распоряжением Правительства Российской Федерации от 26 мая 2005 года № 667-р (анкета размещена e-mail: www.primorsky.ru, «Полезная информация», «Карьера», «Конкурсы и вакансии»);

3) копию паспорта или заменяющего его документа (соответствующий документ предъявляется лично по прибытии на конкурс);

4) копию трудовой книжки (за исключением случаев, когда служебная (трудовая) деятельность осуществляется впервые) или иные документы, подтверждающие служебную (трудовую) деятельность гражданина;

5) копию документов о профессиональном образовании, а также по желанию гражданина - о дополнительном профессиональном образовании, о присвоении ученой степени, ученого звания, заверенные нотариально или кадровыми службами по месту работы (службы);

6) две фотографии (3 х 4);

7) иные документы, предусмотренные Федеральным законом от 27 июля 2004 г. N 79-ФЗ "О государственной гражданской службе Российской Федерации", другими федеральными законами, указами Президента Российской Федерации и постановлениями Правительства Российской Федерации (копия СНИЛС, копия ИНН, копия свидетельства о перемене имени, фамилии, отчества, копия военного билета).

Копии документов на замещение вакантной должности государственной гражданской службы заверяются кадровыми службами или нотариально, либо копии предоставляются одновременно с их оригиналами.

Требования, предъявляемые к претендентам на замещение должностей гражданской службы: гражданство Российской Федерации; достижение возраста 18 лет; владение государственным языком Российской Федерации; уровень профессионального образования, установленный статьей 8 Закона Приморского края от 07 июня 2012 года № 51-КЗ “О государственной гражданской службе Приморского края”; стаж государственной гражданской службы (государственной службы иных видов) или стаж (опыт) по специальности, установленные статьей 8 Закона Приморского края «О государственной гражданской службе Приморского края»; профессиональные знания и умения, необходимые для исполнения должностных обязанностей, установленные распоряжение Губернатора Приморского края от 15 августа 2016 № 146-рг «О квалификационных требованиях к знаниям и умениям, необходимым для исполнения должностных обязанностей государственными гражданскими служащими Приморского края, замещающими должности государственной гражданской службы Приморского края в аппарате Губернатора Приморского края и Правительства Приморского края, органах исполнительной власти Приморского края, представителем нанимателя для которых является Губернатор Приморского края либо уполномоченное им должностное лицо» и должностными регламентами государственных гражданских служащих Приморского края.

Гражданин не допускается к участию в конкурсе в связи с его несоответствием квалификационным требованиям к вакантной должности гражданской службы, а также в связи с ограничениями, установленными законодательством Российской Федерации для поступления на гражданскую службу и ее прохождения, в случае: признания его недееспособным или ограниченно дееспособным решением суда, вступившим в законную силу; осуждения его к наказанию, исключающему возможность исполнения должностных обязанностей по должности государственной службы (гражданской службы), по приговору суда, вступившему в законную силу, а также в случае наличия неснятой или непогашенной в установленном федеральным законом порядке судимости; отказа от прохождения процедуры оформления допуска к сведениям, составляющим государственную и иную охраняемую федеральным законом тайну, если исполнение должностных обязанностей по должности гражданской службы, на замещение которой претендует гражданин, или по замещаемой государственным гражданским служащим Приморского края (далее – гражданский служащий) должности связано с использованием таких сведений; наличия заболевания, препятствующего поступлению на государственную гражданскую службу или ее прохождению и подтвержденного заключением медицинского учреждения; близкого родства или свойства (родители, супруги, дети, братья, сестры, а также братья, сестры, родители и дети супругов) с гражданским служащим, если замещение должности гражданской службы связано с непосредственной подчиненностью или подконтрольностью одного из них другому; выхода из гражданства Российской Федерации или приобретения гражданства другого государства; наличия гражданства другого государства (других государств), если иное не предусмотрено международным договором Российской Федерации; представления подложных документов или заведомо ложных сведений при поступлении на гражданскую службу; непредставления установленных Федеральным законом «О государственной гражданской службе Российской Федерации» сведений или представления заведомо ложных сведений о доходах, об имуществе и обязательствах имущественного характера; признания его не прошедшим военную службу по призыву, не имея на то законных оснований, в соответствии с заключением призывной комиссии (за исключением граждан, прошедших военную службу по контракту) - в течение 10 лет со дня истечения срока, установленного для обжалования указанного заключения в призывную комиссию соответствующего субъекта Российской Федерации, а если указанное заключение и (или) решение призывной комиссии соответствующего субъекта Российской Федерации по жалобе гражданина на указанное заключение были обжалованы в суд, - в течение 10 лет со дня вступления в законную силу решения суда, которым признано, что права гражданина при вынесении указанного заключения и (или) решения призывной комиссии соответствующего субъекта Российской Федерации по жалобе гражданина на указанное заключение не были нарушены; утраты представителем нанимателя доверия к гражданскому служащему в случаях несоблюдения ограничений и запретов, требований о предотвращении или об урегулировании конфликта интересов и неисполнения обязанностей, установленных в целях противодействия коррупции настоящим Федеральным законом, Федеральным законом от 25 декабря 2008 года № 273-ФЗ «О противодействии коррупции» и другими федеральными законами; непредставления сведений, предусмотренных статьей 20.2 Федерального закона от 27 июля 2004 года № 79-ФЗ «О государственной гражданской службе Российской Федерации».

Условия прохождения государственной гражданской службы в органах исполнительной власти Приморского края регламентируются Федеральным законом от 27 июля 2004 г. № 79-ФЗ "О государственной гражданской службе Российской Федерации", Законом Приморского края от 16.05.2007 № 62-КЗ «О реестре должностей государственной гражданской службы Приморского края и о денежном содержании государственных гражданских служащих Приморского края», Законом Приморского края от 24.12.2007 № 171-кз «О порядке и условиях выплаты единовременного поощрения государственным гражданским служащим Приморского края», Постановлением Губернатора Приморского края от 09.03.2010 № 15-пг «О порядке назначения некоторых дополнительных выплат государственным гражданским служащим Приморского края, представителем нанимателя которых является Губернатор Приморского края», Постановлением Губернатора Приморского края от 01.09.2009 № 60-пг «Об утверждении перечня должностей государственной гражданской службы Приморского края, при назначении на которые граждане и при замещении которых государственные гражданские служащие Приморского края обязаны представлять сведения о своих доходах, об имуществе и обязательствах имущественного характера членов своей семьи», Постановлением Губернатора Приморского края от 15.07.2008 № 58-пг «Об утверждении Порядка назначения и выплаты пенсии за выслугу лет государственным гражданским служащим Приморского края», Постановлением Губернатора Приморского края от 30.07.2008 № 73-пг «Об утверждении Порядка и условий командирования государственных гражданских служащих Приморского края», Постановлением Губернатора Приморского края от 28 февраля 2019 г. № 14-пг «О кадровом резерве на государственной гражданской службе Приморского края», Постановлением Правительства Приморского края от 07.04.2008 № 86-па «Об утверждении Порядка исчисления денежного содержания государственных гражданских служащих Приморского края» и иными правовыми актами по вопросам государственной гражданской службы Российской Федерации и Приморского края.

Нормативно-правовые акты размещены на сайте Правительства Приморского края www. primorsky.ru («Полезная информация», «Карьера», «Госслужба», «Нормативно-правовые акты»).

Место и время приема документов:

Документы, указанные в настоящем объявлении, представляются в течение 21 календарного дня со дня размещения объявления об их приеме на официальном сайте Правительства Приморского края в информационно-телекоммуникационной сети Интернет и федеральной государственной информационной системе "Единая информационная система управления кадровым составом государственной гражданской службы Российской Федерации" (далее - "Единая информационная система") в государственный орган гражданином (гражданским служащим) лично, посредством направления по почте или в электронном виде с использованием "Единой информационной системы" в порядке, установленном Правительством Российской Федерации.

Документы принимаются по адресу: 690110, г. Владивосток, ул. Светланская, д. 22, кабинет 301 “б”, понедельник, среда, пятница с 9.00 до 13.00, вторник, четверг с 14.00 до 17.00 часов. Обеденный перерыв с 13-00 до 14-00. Запись на пропуск в здание и (или) на подачу документов осуществляется не менее чем за один день до подачи документов по указанному телефону (контактный телефон: 220-92-00).

Документы должны быть поданы не позднее 13.00 часов (время местное) 30 сентября 2021 года.

Несвоевременное представление документов, представление их не в полном объеме или с нарушением правил оформления являются основанием для отказа гражданину в их приеме.

За разъяснениями по всем вопросам проведения конкурса обращаться в департамент государственной гражданской службы и кадров Приморского края по телефону: (423) 220-92-00, с 9.00 до 13.00 и с 14.00 до 18.00 часов (время местное), сайт Правительства Приморского края www. primorsky.ru (папка «Полезная информация», «Карьера», «Госслужба», «Нормативно-правовые акты»).

На сайте Правительства Приморского края претенденты могут ознакомиться с Федеральным законом от 27 июля 2004 года N 79-ФЗ «О государственной гражданской службе Российской Федерации», Указом Президента Российской Федерации от 01 февраля 2005 года № 112 «О конкурсе на замещение вакантной должности государственной гражданской службы Российской Федерации» и другими информационными материалами.

Конкурс проводится в два этапа:

1 этап – прием документов, рассмотрение документов;

2 этап – «тестирование» и «индивидуальное собеседование».

Предполагаемая дата проведения конкурса:

• «тестирование» – 20 октября 2021 года, место проведения – ГАУ ДПО «Учебный центр подготовки кадров для края», г. Владивосток, ул. Пограничная, 15 В

• «индивидуальное собеседование» - 27 октября 2021 года, место проведения – Правительство Приморского края, г. Владивосток, ул. Светланская, 22.

Расходы, связанные с участием в конкурсе (проезд к месту проведения конкурса и обратно, проживание и др.), осуществляются кандидатами за счет собственных средств.

Правительство Приморского края сообщает, что для граждан, заинтересованных в поступлении на государственную гражданскую службу, в сети Интернет размещен сайт «Федеральный портал государственной службы и управленческих кадров».

Структура портала представлена несколькими ключевыми разделами: «О госслужбе», «Новости», «Об образовании», «Вакансии», в которых содержится информация о нормативно-правовых актах в области государственной гражданской службы (с возможностью поиска), о высших учебных заведениях, осуществляющих подготовку специалистов в сфере государственного и муниципального управления, а также о вакантных должностях государственной гражданской службы.

С подробной информацией о Федеральном портале государственной службы и управленческих кадров можно ознакомиться по адресу: http://www.gossluzhba.gov.ru

В целях самоподготовки и повышения профессионального уровня претендент может пройти предварительный квалификационный тест вне рамок конкурса для самостоятельной оценки своего профессионального уровня (далее - предварительный тест).

Предварительный тест включает в себя задания для оценки уровня владения претендентами государственным языком Российской Федерации (русским языком), знаниями основ Конституции Российской Федерации, законодательства Российской Федерации о государственной службе и о противодействии коррупции, знаниями и умениями в сфере информационно-коммуникационных технологий.

Предварительное тестирование претендент может пройти на сайте www.gossluzhba.gov.ru (раздел «Тест для самопроверки») или на сайте www.primorsky.ru (в разделе «Полезная информация», «Карьера», «Конкурсы и вакансии»).

Доступ для прохождения предварительного тестирования предоставляется безвозмездно.

Результаты прохождения претендентом предварительного теста не могут быть приняты во внимание конкурсной комиссией и не являются основанием для отказа в приеме документов для участия в конкурсе.

ОБЪЯВЛЕНИЕ
о проведении конкурса на замещение должности руководителей краевых государственных учреждений здравоохранения, включенных в Реестр организаций, имеющих социальную и (или) экономическую значимость для Приморского края, утвержденный Правительством Приморского края

1. Объявляется конкурс на замещение вакантной должности руководителя краевого государственного учреждения здравоохранения, включенного в Реестр организаций, имеющих социальную и (или) экономическую значимость для Приморского края, утвержденный Правительством Приморского края (далее - вакантная должность):

1.1. Главного врача государственного бюджетного учреждения здравоохранения «Краевая детская клиническая больница № 2».

2.1 Требования к вакантной должности главного врача определены Приказом Минтруда России от 07.11.2017 № 768н "Об утверждении профессионального стандарта "Специалист в области организации здравоохранения и общественного здоровья":

Требования к образованию и обучению	Высшее образование - специалитет по одной из специальностей: "Лечебное дело", "Педиатрия", "Медико-профилактическое дело", "Стоматология" и подготовка в интернатуре и (или) ординатуре по специальности "Организация здравоохранения и общественное здоровье" или профессиональная переподготовка по специальности "Организация здравоохранения и общественное здоровье" при наличии подготовки в интернатуре и (или) ординатуре по одной из медицинских специальностей
Требования к опыту практической работы	Стаж работы на руководящих должностях в медицинской организации не менее пяти лет
Особые условия допуска к работе	Сертификат специалиста или свидетельство об аккредитации специалиста по специальности "Организация здравоохранения и общественное здоровье"; Отсутствие ограничений на занятие профессиональной деятельностью, установленных законодательством Российской Федерации

3. Прием документов осуществляются по адресу: 690007, г. Владивосток, ул. Первая Морская, д. 4, кабинет 339, понедельник, вторник, среда, четверг с 9.30 до 17.00, пятница с 9.30 до 16.00 часов. Обеденный перерыв с 13-00 до 14-00.

Контактное лицо – Лупарева Екатерина Михайловна, начальник отдела координации, подготовки и управления медицинским персоналом министерства здравоохранения Приморского края, тел. 8(423) 241-34-46; E-mail: Lupareva_EM@primorsky.ru;

- Чирикова Елена Леопольдовна, главный консультант отдела координации, подготовки и управления медицинским персоналом министерства здравоохранения Приморского края, тел. 8(423) 241-34-60, E-mail: chirikova_el@primorsky.ru

4. Начало приема документов для участия в конкурсе в 09.30 м. 20 сентября 2021 года, окончание в 16 ч. 30 м. 20 октября 2021 года.

5. Для участия в конкурсе кандидат представляет следующие документы:

1) заявление о допуске к участию в конкурсе, написанное собственноручно, по форме согласно приложению № 1 к Порядку проведения конкурса на замещение должности руководителя краевого государственного унитарного предприятия, краевого государственного учреждения, включенного в Реестр организаций, имеющих социальную и (или) экономическую значимость для Приморского края, утвержденный Правительством Приморского края, утвержденному постановлением Администрации Приморского края от 27.04.2016 №168-па (в ред. постановлений Администрации Приморского края от 01.11.2016 № 505-па, от 08.07.2019 № 436-па, от 18.11.2019 № 757-па, постановления Правительства Приморского края от 16.12.2020 № 1036-пп) (далее -Порядок);

2) анкету по форме согласно приложению № 2 к Порядку с приложением фотографии размером 3 х 4 см;

3) копию трудовой книжки, заверенную нотариально или кадровой службой по месту работы (службы), и (или) сведения о трудовой деятельности, оформленные в установленном законодательством Российской Федерации порядке, или иные документы, подтверждающие трудовую (служебную) деятельность кандидата;

4) копии документов об образовании и о квалификации, а также по желанию кандидата копии документов, подтверждающих повышение или присвоение квалификации по результатам дополнительного профессионального образования,

документов о присвоении ученой степени, ученого звания, заверенные нотариально или кадровой службой по месту работы (службы) либо предоставленные одновременно с оригиналами документов;

5) согласие на обработку персональных данных по форме согласно приложению № 3 к Порядку;

6) справку о наличии (отсутствии) судимости и (или) факта уголовного преследования либо о прекращении уголовного преследования, в случаях установленных законодательством Российской Федерации;

7) копию паспорта или заменяющего его документа (соответствующий документ предъявляется лично по прибытии на конкурс).

Требования к представляемым документам:

заявление о допуске к участию в конкурсе, анкета и согласие на обработку персональных данных заполняются собственноручно;

документы, написанные собственноручно, должны быть заполнены разборчивым почерком, печатными буквами;

сканированные документы (копии документов) должны быть четкими и читаемыми.

Оригиналы документов, копии которых направлены с использованием услуг почтовой связи, представляются лично секретарю конкурсной комиссии кандидатом на замещение должности руководителя краевого государственного унитарного предприятия, краевого государственного учреждения, включенного в Реестр организаций, имеющих социальную и (или) экономическую значимость для Приморского края, утвержденный Правительством Приморского края, по прибытии на конкурс.

6. Количество и формы конкурсных процедур:

Конкурс проводится в один этап и предусматривает одну конкурсную процедуру в виде индивидуального собеседования.

7. Порядок и условия проведения конкурса:

Конкурс проводится при условии наличия не менее двух кандидатов на замещение вакантной должности.

8. Конкурс состоится ориентировочно 25 октября 2021 года в 14 ч. 00 м., в кабинете № 328 расположенному по адресу: г. Владивосток, ул. 1-я Морская, д.4.

9. За разъяснениями по всем вопросам проведения конкурса обращаться в министерство здравоохранения Приморского края по телефону: 8(423) 241-34-46, 8(423) 241-34-60 с понедельника по четверг с 9.00 до 13.00 и с 14.00 до 18.00 часов, в пятницу с 9.00 до 13.00 и с 14.00 до 17.00 часов (время местное), E-mail: Lupareva_EM@primorsky.ru, Chirikova_el@primorsky.ru

Конкурсные торги

07 октября 2021 г. в 04:00 (по московскому времени) ООО «Антарес» по поручению ТУ Росимущества в Приморском крае проводит публичные торги в электронном виде, открытые по составу участников и форме подачи предложений по цене продажи, по реализации следующего недвижимого заложенного арестованного имущества:

Лот №1 (рег. №25-001549 от 12.08.2021) Жилое помещение, пл. 57,8 кв.м., 1эт., кад. №25:30:000000:2445, адрес: Лесозаводский район, с.Тамга, ул. Центральная, д.49, кв.2, зарегистрирован 1 человек, и земельный участок, пл.3100 кв.м., кад.№25:08:100301:78., адрес установлено относительно ориентира, расположенного в границах участка. Ориентир часть жилого дома. Почтовый адрес ориентира: Лесозаводский район, с. Тамга, ул.Костина, д.49, кв. 2. Правообладатель – Бороновская Т.И. Начальная цена продажи 526 000 руб. Задаток 10 000 руб. Шаг аукциона – 1 000 руб. Основание продажи имущества – постановление судебного пристава – исполнителя ОСП по Лесозаводскому ГО от 07.07.2021г.

Лот №2 (рег.№25-001811 от 31.08.2021) Квартира, пл.65 кв.м., эт.7, кад. №25:28:040004:1375, адрес: г. Владивосток, ул Гамарника, д.12, кв.31, долг за капремонт на 05.08.2021– отсутствует, зарегистрировано 6 человек, из них 2 несовершеннолетних. Правообладатель – Батурин А.А. Начальная цена продажи – 5 869 136 руб. Задаток 30 000 руб. Шаг аукциона – 1 000 руб. Основание продажи имущества – постановление судебного пристава – исполнителя ОСП по Первореченскому району ВГО от 13.07.2021г.

Лот №3 (рег.№25-001799 от 25.08.2021) Земельный участок, пл.562+/-17 кв.м., кад. №25:10:010732:304, адрес объекта: установлено относительно ориентира, расположенного в границах участка. Почтовый адрес ориентира: Надеждинский район, урочище «Сиреневка», ДНТ«Орляк», участок №111. Правообладатель – Терещенко А.А. Входит в перечень приграничных территорий на которых иностранные граждане, лица без гражданства и иностранные юр. лица не могут обладать на праве собственности земельными участками, согласно указу Президента РФ №26 от 09 января 2011г. Начальная цена продажи – 196 000 рублей. Задаток 5 000 руб. Шаг аукциона – 1 000 рублей. Основание продажи имущества – постановление судебного пристава – исполнителя МОСП от 12.07.2021г.

Лот №4 (рег. № 25-001290 от 02.07.2021): Нежилое помещение, пл. 40,7 кв.м., эт.1 кад. №25:03:010105:4697, адрес: г. Дальнегорск, ул. пр-кт. 50 лет Октября, д.73, пом.209. Долг за капремонт на 18.06.2021– 23 442,84 руб. Правообладатель – Зыбина Е.М..Начальная цена продажи – 1 173 000 руб. Задаток 10 000 руб. Шаг аукциона – 1 000 руб. Основание продажи имущества – постановление судебного пристава – исполнителя ОСП по Дальнегорскому ГО от 17.08.2021г.

Лот №5 (рег. № 2287 от 29.09.2020) Квартира, пл. 51,1 кв.м., эт.1, кад.№25:30:010106:3231, адресу: г.Лесозаводск, ул.Сибирцева, д.92, кв.5, долг за капремонт на 02.09.2020 – 19127,51 руб., зарегистрировано 4 человека, из них 1 несовершеннолетний. Правообладатель – Скотаренко С.А. Начальная цена продажи – 728 960 руб. Задаток 10 000 руб. Шаг аукциона – 1 000 руб. Основание продажи имущества – постановление судебного пристава – исполнителя ОСП по Лесозаводскому ГО от 27.05.2021г.

Дата начала приема заявок на участие в аукционе 21 сентября 2021г., дата окончания приема заявок 05 октября 2021 г. в 03:00 по московскому времени. Заявки подаются через универсальную торговую платформу в соответствии с аукционной документацией, размещенной на сайте универсальной торговой платформы http://sale.zakazrf.ru/. Определение участников аукциона – 06 октября 2021 г. в 09:00 по московскому времени. Торги проводятся в форме электронного аукциона на универсальной торговой площадке в торговой секции «Реализация имущества (аукцион)», находящейся в сети интернет по адресу http://sale.zakazrf.ru/. Согласно п.5 ст. 449.1 ГК РФ в публичных торгах не могут участвовать должник, организации, на которые возложены оценка и реализация имущества должника, и работники указанных организаций, должностные лица органов государственной власти, органов местного самоуправления, чье участие в торгах может оказать влияние на условия и результаты торгов, а также члены семей соответствующих физических лиц. Заявитель имеет право участвовать в торгах только после регистрации на ЭТП АО "АГЗРТ". Участие в торгах производится в соответствии с тарифами, установленными нормативными документами электронной площадки и размещенными на сайте http://sale.zakazrf.ru/, в разделе «Приказы об оплате», а именно восемь процентов от начальной стоимости имущества. Заявитель не допускается комиссией к участию в аукционе в случаях: непредставления документов, определенных пунктом 5 настоящей аукционной документации, либо наличия в таких документах недостоверных (неполных) сведений; заявка подана лицом, не уполномоченным претендентом на осуществлении таких действий; несоответствия заявки на участие в аукционе (торгах) требованиям аукционной документации; в случаях, предусмотренных регламента торговой секции универсальной торговой платформы АО "АГЗРТ". Претенденты, признанные участниками торгов, и претенденты, не допущенные к участию в торгах, уведомляются о принятом решении не позднее следующего рабочего дня с даты оформления решения протоколом путем направления уведомления в личном кабинете на электронной торговой площадке. Данное информационное сообщение является публичной офертой для заключения договора о задатке в соответствии со статьей 437 ГК РФ, а подача претендентом заявки и перечисление задатка являются акцептом такой оферты, после чего договор о задатке считается заключенным. Заявители обязаны внести задаток в необходимом размере до окончания срока приема заявок по реквизитам универсальной торговой платформы АО "АГЗРТ": Получатель: АО "АГЗРТ", ИНН: 1655391893, КПП: 165501001, Расчетный счет: 40602810900028010693, Банк Получателя: ПАО "АК БАРС" БАНК, БИК: 049205805 Корреспондентский счет: 30101810000000000805, Назначение платежа: «Пополнение виртуального счета по площадке sale.zakazrf.ru, счет № __.__-VA. НДС не облагается». Условия проведения аукциона и порядок его проведения, порядок заключения договора купли-продажи по результатам проведенного аукциона и прочие условия отражены в Аукционной документации, опубликованной на сайте www. realizatsiya.info, www.torgi.gov.ru, www.sale.zakazrf.ru. Ознакомление с информацией о предмете торгов осуществляется ежедневно, кроме выходных и праздничных дней с 10:00 до 16:45 по адресу: Приморский край, г. Владивосток, ул. Днепровская, 107, офис. 4, тел: 8 (967) 958-74-38, 2-80-74-38. Обеденный перерыв: 13:00-14:00. Заключение договора купли-продажи осуществляется по адресу: Приморский край, г. Владивосток, ул. Днепровская, 107, офис. 4.

25 октября 2021 г. в 04:00 (по московскому времени) ООО «Антарес» по поручению ТУ Росимущества в Приморском крае проводит публичные торги в электронном виде, открытые по составу участников и форме подачи предложений по цене продажи, по реализации следующего не заложенного недвижимого имущества:

Лот №1 (рег.№25-000754 от 01.06.2021): Нежилое здание, пл.159,8 кв.м., эт.1, кад.№25:35:050301:3154 адрес: ЗАТО г.Фокино, относительно ориентира расположенного за пределами участка. Ориентир здание. Здание находится примерно в 20 м по направлению на северо-запад. Почтовый адрес ориентира: ЗАТО г. Фокино, ул. Постникова д.1. Правообладатель – Городской округ ЗАТО г.Фокино. Начальная цена продажи – 1 625 625 руб. без учета НДС. Задаток 400 000 руб. Шаг аукциона – 1 000 руб. Основание продажи имущества – постановление судебного пристава – исполнителя ОСП г.Фокино от 01.09.2021г. Не является объектом залога. К цене предложенной победителем добавляется НДС.

Лот №2 (рег.№25-000753 от 01.06.2021): Нежилое помещения, пл.30,2 кв.м., эт.2, кад.№25:35:000000:1634 адрес: ЗАТО г.Фокино, ул.Постникова д.3. Правообладатель – Городской округ ЗАТО г.Фокино. Начальная цена продажи – 977 075 руб. без учета НДС. Задаток 300 000 руб. Шаг аукциона – 1 000 руб. Основание продажи имущества – постановление судебного пристава – исполнителя ОСП г.Фокино от 01.09.2021г. Не является объектом залога. К цене предложенной победителем добавляется НДС.

Лот №3 (рег.№25-000756 от 01.06.2021): Нежилое здание, пл.749 кв.м., эт.3, кад.№25:35:000000:746 адрес: г.Фокино, ул.Тихонова д.16. Правообладатель – Городской округ ЗАТО г.Фокино. Начальная цена продажи – 6 534 630 руб. без учета НДС. Задаток 1 000 000 руб. Шаг аукциона – 1 000 руб. Основание продажи имущества – постановление судебного пристава – исполнителя ОСП г.Фокино от 01.09.2021г. Не является объектом залога. К цене предложенной победителем добавляется НДС.

Лот №4 (рег.№25-000756 от 01.06.2021): Нежилое здание, пл.1159 кв.м., эт.1, кад.№25:35:000000:740 адрес: г.Фокино, ул.Тихонова д.16а. Правообладатель – Городской округ ЗАТО г.Фокино. Начальная цена продажи – 457 130 руб. без учета НДС. Задаток 100 000 руб. Шаг аукциона – 1 000 руб. Основание продажи имущества – постановление судебного пристава – исполнителя ОСП г.Фокино от 01.09.2021г. Не является объектом залога. К цене предложенной победителем добавляется НДС.

Лот №5 (рег.№25-000756 от 01.06.2021): Нежилое здание, пл.52,4 кв.м., эт.2, кад.№25:35:050201:8318 адрес: г.Фокино, ул.Тихонова д.16б. Правообладатель – Городской округ ЗАТО г.Фокино. Начальная цена продажи – 6 723 670 руб. без учета НДС. Задаток 1 500 000 руб. Шаг аукциона – 1 000 руб. Основание продажи имущества – постановление судебного пристава – исполнителя ОСП г.Фокино от 01.09.2021г. Не является объектом залога. К цене предложенной победителем добавляется НДС.

Лот №6 (рег.№25-000756 от 01.06.2021): Нежилое здание, пл.355,6 кв.м., эт.1, кад.№25:35:050201:8319 адрес: г.Фокино, ул.Тихонова д.16в. Правообладатель – Городской округ ЗАТО г.Фокино. Начальная цена продажи – 2 062 950 руб. без учета НДС. Задаток 400 000 руб. Шаг аукциона – 1 000 руб. Основание продажи имущества – постановление судебного пристава – исполнителя ОСП г.Фокино от 01.09.2021г. Не является объектом залога. К цене предложенной победителем добавляется НДС.

Лот №7 (рег.№25-000758 от 01.06.2021): Нежилое помещения, пл.211 кв.м., эт.1, кад.№25:35:050201:8073 адрес: ЗАТО г.Фокино, ул.Ленина д.11а. Правообладатель – Городской округ ЗАТО г.Фокино. Начальная цена продажи – 7 564 830 руб. без учета НДС. Задаток 2 000 000 руб. Шаг аукциона – 1 000 руб. Основание продажи имущества – постановление судебного пристава – исполнителя ОСП г.Фокино от 01.09.2021г. Не является объектом залога. К цене предложенной победителем добавляется НДС.

Дата начала приема заявок на участие в аукционе 21 сентября 2021г., дата окончания приема заявок 21 октября 2021 г. в 03:00 по московскому времени. Заявки подаются через универсальную торговую платформу в соответствии с аукционной документацией, размещенной на сайте универсальной торговой платформы http://sale.zakazrf.ru/. Определение участников аукциона – 22 октября 2021 г. в 09:00 по московскому времени. Торги проводятся в форме электронного аукциона на универсальной торговой площадке в торговой секции «Реализация имущества (аукцион)», находящейся в сети интернет по адресу http://sale.zakazrf.ru/. Согласно п.5 ст. 449.1 ГК РФ в публичных торгах не могут участвовать должник, организации, на которые возложены оценка и реализация имущества должника, и работники указанных организаций, должностные лица органов государственной власти, органов местного самоуправления, чье участие в торгах может оказать влияние на условия и результаты торгов, а также члены семей соответствующих физических лиц. Заявитель имеет право участвовать в торгах только после регистрации на ЭТП АО "АГЗРТ". Участие в торгах производится в соответствии с тарифами, установленными нормативными документами электронной площадки и размещенными на сайте http://sale.zakazrf.ru/, в разделе «Приказы об оплате», а именно восемь процентов от начальной стоимости имущества. Заявитель не допускается комиссией к участию в аукционе в случаях: непредставления документов, определенных пунктом 5 настоящей аукционной документации, либо наличия в таких документах недостоверных (неполных) сведений; заявка подана лицом, не уполномоченным претендентом на осуществлении таких действий; несоответствия заявки на участие в аукционе (торгах) требованиям аукционной документации; в случаях, предусмотренных регламента торговой секции универсальной торговой платформы АО "АГЗРТ". Претенденты, признанные участниками торгов, и претенденты, не допущенные к участию в торгах, уведомляются о принятом решении не позднее следующего рабочего дня с даты оформления решения протоколом путем направления уведомления в личном кабинете на электронной торговой площадке. Данное информационное сообщение является публичной офертой для заключения договора о задатке в соответствии со статьей 437 ГК РФ, а подача претендентом заявки и перечисление задатка являются акцептом такой оферты, после чего договор о задатке считается заключенным. Заявители обязаны внести задаток в необходимом размере до окончания срока приема заявок по реквизитам универсальной торговой платформы АО "АГЗРТ": Получатель: АО "АГЗРТ", ИНН: 1655391893, КПП: 165501001, Расчетный счет: 40602810900028010693, Банк Получателя: ПАО "АК БАРС" БАНК, БИК: 049205805 Корреспондентский счет: 30101810000000000805, Назначение платежа: «Пополнение виртуального счета по площадке sale.zakazrf.ru, счет № __.____._____-VA. НДС не облагается». Условия проведения аукциона и порядок его проведения, порядок заключения договора купли-продажи по результатам проведенного аукциона и прочие условия отражены в Аукционной документации, опубликованной на сайте www. realizatsiya.info, www.torgi.gov.ru, www.sale.zakazrf.ru. Ознакомление с информацией о предмете торгов осуществляется ежедневно, кроме выходных и праздничных дней с 10:00 до 16:45 по адресу: Приморский край, г. Владивосток, ул. Днепровская, 107, офис. 4, тел: 8 (967) 958-74-38, 2-80-74-38. Обеденный перерыв: 13:00-14:00. Заключение договора купли-продажи осуществляется по адресу: Приморский край, г. Владивосток, ул. Днепровская, 107, офис. 4.

Земельные участки

Сведения обязательны для опубликования согласно Земельному Кодексу Российской Федерации, Закону Приморского края от 29.12.2003 № 90КЗ «О регулировании земельных отношений в Приморском крае»

Кадастровый инженер Вохмянин Игорь Васильевич (аттестат № 25-11-23, выдан 08.02.2011г. адрес: 692561, Приморский край, Октябрьский район, с. Покровка, ул. Кузнечная, 10В, e-mail: ussuri.67@mail.ru, 84234457212, ООО «Кадастровое дело) извещает о проведении ознакомления и согласовании проекта межевания земельных участков. На основании заключенного договора с заказчиком по выделу земельных долей площадью 10га из земельного участка с К№ 25:11:030101:139, участок находится примерно в 10000м по направлению на юго-запад от ориентира здание школы, расположенного за пределами участка, адрес ориентира: Приморский край, Октябрьский район, с. Фадеевка, ул.Школьная,2. Заказчиком кадастровых работ является Баева Валентина Ивановна (адрес: Приморский край, Октябрьский район, с. Покровка, ул. Краснознаменная, д. 28, кв. 1 тел: 89089637529) Выделяемый земельный участок площадью 100000 кв.м. Участок находится примерно в 1300 м по направлению на юг от ориентира жилой дом, расположенного за пределами участка. Почтовый адрес ориентира: Приморский край, Октябрьский район, с. Полтавка, ул. Фирсова, 77. В течение 30 дней со дня опубликования извещения с проектом межевания можно ознакомиться в рабочие дни с 9-00 до 16-00 по адресу: Приморский край, Октябрьский район, с. Покровка, ул. Октябрьская, 27, 2-й этаж. Обоснованные возражения направлять в письменном виде в течение 30 дней со дня опубликования извещения в газете по адресу кадастрового инженера.

«Приморская газета»: официальное издание органов государственной власти Приморского края
Адрес редакции, издателя:
690016, г. Владивосток, ул. Марины Расковой, 2Б
И. о. главного редактора (руководителя редакции газеты): Кочугов В. С.
Выпускающий редактор: Тюнис И. В.

Корректор: Триленко И. Н.
Тел. редакции: 8 994 110 37 00
Whatsapp: 8 994 110 37 00
Email: primgazeta@mail.ru

Учредитель: Правительство Приморского края (690110, г. Владивосток, ул. Светланская, 22)

Издатель: Краевое государственное бюджетное учреждение «Общественное телевидение Приморья»
Выписка о регистрации СМИ от 12.11.2019 ПИ № ТУ2500639. Выдана Управлением Роскомнадзора по Приморскому краю
Тираж номера: 500 экз.
Отпечатано: АО «ИПК «Дальпресс», 690106 г. Владивосток, Приморский край, пр-кт «Красного знамени», д.10, тел.: 245 05 45 (приемная)
Заказ 3911
Время подписания в печать: по графику: 20.09.2021 г. в 18:00, по факту: 18:00
Газета распространяется бесплатно и по подписке
16+